

SVERIGES OFFICIELLA STATISTIK

Befolknings förändringar 1961–1970

Översikt för årtiondet

STATISTISKA
CENTRALBYRÅN
1974 - C3 • 26
Biblioteket

SCB

STATISTISKA CENTRALBYRÅN · STOCKHOLM

INLEDNING TILL

Befolkningsstatistik Befolkningsförändringar

De äldsta publicerade uppgifterna om födda och döda i kommuner och församlingar finns i serien *Bidrag till Sveriges officiella statistik, A) Befolkningsstatistik*, där uppgifter lämnas för femårsperioderna 1851-1855 och 1856-1860 samt därefter för tioårsperioder till och med 1891-1900.

För den därefter följande tioårsperioden 1901-1910 finns motsvarande uppgifter i publikationen *Befolkningsrörelsen, översikt för åren 1901-1910*. För de tre årtiondena mellan 1881 och 1910 är uppgifterna om födda och döda utökade med uppgifter om utrikes flyttning.

För åren 1911-1957 finns inga församlingsuppgifter och inga andra kommunuppgifter än för städerna. De publicerades i *Befolkningsrörelsen* och avsåg födda, döda och flyttningar. Från och med 1958 publiceras uppgifter för alla kommuner och även dessa uppgifter avser födda, döda och flyttningar och återfinns för åren 1958-1961 i *Folkmängden inom administrativa områden*. För åren 1962-1966 finns motsvarande uppgifter i serien *Statistiska meddelanden (SM)*, nämligen i B 1963:6, B 1964:9, B 1965:5, och i Be 1967:7. För församlingar, kommunblock och A-regioner finns uppgifter endast för 1966 och dessa redovisas för församlingar i Be 1967:7 samt för kommunblock och A-regioner i Be 1967:12. Från och med 1967 till och med 1972 har uppgifterna sammanförts i *Befolkningsförändringar del 1*. Dessa uppgifter baseras på de summariska folkmängdsredogörelserna. Från och med 1973 grundas uppgifterna i *Befolkningsförändringar del 1* på aviseringar till Registret över totalbefolkningen (RTB) vid SCB. Mellan 1991 och 1996 publiceras uppgifterna i *Befolkningsstatistik del 1* och från 1997 i *Befolkningsstatistik del 1-2*.

Från och med 2002 publiceras befolkningsstatistiken på www.scb.se

Befolkningsförändringar 1961-1970 : översikt för årtiondet = Population changes 1961-1970 : summary for the decade

Digitaliserad av Statistiska centralbyrån (SCB) 2010.

SVERIGES OFFICIELLA STATISTIK

Befolknings förändringar 1961–1970

Översikt för årtiondet

STATISTISKA
CENTRALBYRÅN
1974 - C3 • 26
Biblioteket

SCB

STATISTISKA CENTRALBYRÅN · STOCKHOLM

OFFICIAL STATISTICS
OF SWEDEN

Population Changes 1961–1970

Summary for the decade

Form för hänvisning: Befolkningsförändringar 1961 — 1970. Översikt för årtiondet (SOS). Statistiska centralbyrån, Stockholm 1974.

Uppgifter för varje decennium under 1900-talet har publicerats i Befolkningsrörelsen. Översikt för åren 1901 — 1910 osv (SOS).

Suggested citation: Population changes 1961 — 1970 (SOS). Summary for the decade. National Central Bureau of Statistics. Stockholm 1974.

Data for previous decades have been published for the years
1900 — 1940 Befolkningsrörelsens översikt för åren 1901 — 1910 etc. (Vital
Statistics. Summary for the decade 1901 — 1910 etc).
1941 — 1960 Vital Statistics. Summary for the decade 1941 — 1950 etc.

Published by
the National Central Bureau
of Statistics,
S-102 50 Stockholm

Allmänna Förlaget
ISBN 91-38-01928-0

Printed in Sweden
Civiltryck AB
Stockholm 1974

Förord

Preface

Statistiska centralbyrån framlägger härmed en redogörelse för befolkningsförändringarna under åren 1961 — 1970. Redovisningen har utökats med ett omfattande historiskt material. De historiska uppgifterna har hämtats från Historisk statistik för Sverige. Del 1. Befolkning. (SOS). Andra upplagan. 1720—1967.

Målsättningen har varit att ge en sammanställning av folkmängden och dess ändringsfaktorer under 1960-talet med hjälp av tidigare publicerad statistik. Uppgifterna i tabellerna 3.5 och 5.5 är dock inte tidigare publicerade. För utvecklingen i hela riket ges uppgifter för vart och ett av åren under 1960-talet samt uppgifter så långt tillbaka i tiden som möjligt, i regel till 1750. Redovisningen på länsnivå omfattar i alla tabeller utom en endast 1960-talet.

Livslängdstabeller för årtiondet kommer att publiceras i en separat rapport med titeln Livslängdstabeller 1961 — 1970. (SOS).

Denna rapport har redigerats av byrådirektör Erik Liljegren. För tabellarbetet har assistent Anna-Greth Fransson svarat. Rapporten har utarbetats vid SCBs produktionsfilial i Örebro.

Stockholm i april 1974

INGVAR OHLSSON

Rune Tryggveson

Innehåll

Contents

8	Svensk-engelsk ordlista	List of terms
10	Engelsk översikt	English summary
13	Inledning	Introduction
	Tabeller	Tables
	<i>1 Befolkningens sammansättning</i>	<i>1 Composition of population</i>
23	1.1 Folkmängd efter kön och civilstånd 1750–1970	1.1 Population by sex and marital status 1750–1970
24	1.2 Folkmängd efter ålder 31 december 1750–1970	1.2 Population by age Dec. 31, 1750–1970
25	1.3 Folkmängd efter ålder 31 december 1750–1970. Relativ fördelning	1.3 Population by age Dec. 31, 1750–1970. Relative distribution
26	1.4 Medelfolkmängd efter kön, civilstånd och ålder i femårsklasser 1961–1970	1.4 Mean population by sex, marital status and age in five-year groups 1961–1970
26	1.5 Folkmängd länsvis vid periodens början och slut samt medelfolkmängd 1961–1970	1.5 Population by county at the beginning of the period and at the end of the period and mean population 1961–1970
27	1.6 Utländska medborgare efter medborgarskap 1880–1970	1.6 Foreign citizens by citizenship 1880–1970
	<i>2 Översikt av befolkningsförändringar</i>	<i>2 Summary of population changes</i>
34	2.1 Befolkningsförändringar i sammandrag 1750–1970	2.1 Summary of vital events 1750–1970
35	2.2 Befolkningsförändringar i sammandrag 1750–1970. Relativa tal	2.2 Summary of vital events 1750–1970. Relative distributions
36	2.3 Befolkningsförändringar i sammandrag länsvis för tioårsperioderna 1921–1970	2.3 Summary of vital events by county in the decades 1921–1970
39	2.4 Folkökning länsvis 1961–1970	2.4 Increase of population by county 1961–1970
40	2.5 Befolkningsförändringar länsvis 1961–1970	2.5 Vital events by county 1961–1970
	<i>3 Födda</i>	<i>3 Births</i>
56	3.1 Levande födda och dödfödda 1751–1970	3.1 Live and still births 1751–1970
57	3.2 Levande födda efter moders födelseår 1961–1970	3.2 Live births by year of birth of mother 1961–1970

- | | | |
|--------------------------------|---|---|
| 58 | 3.3 Levande födda efter moderns ålder 1961–1970 | 3.3 Live births by age of mother 1961–1970 |
| 59 | 3.4 Åldersdifferentierade fruktsamhetstal, samtliga kvinnor 1751–1970 | 3.4 Age-specific fertility rates, all women 1751–1970 |
| 60 | 3.5 Observererad fruktsamhet i kohorterna 1920–1955 t o m 1970 | 3.5 Fertility in the birth cohorts 1920–1955 up to 1970 |
| 62 | 3.6 Levande födda och dödfödda efter kön och moderns ålder länsvis 1961–1970 | 3.6 Live and still births by sex and age of mother by county 1961–1970 |
| <i>4 Döda</i> | | <i>4 Deaths</i> |
| 68 | 4.1 Dödstal efter kön och ålder 1751–1970 | 4.1 Deaths rates by sex and age 1751–1970 |
| 72 | 4.2 Döda efter födelseår, dödsår och kön 1961–1970 | 4.2 Deaths by year of birth, year of death and sex 1961–1970 |
| 76 | 4.3 Döda efter kön 1751–1970 | 4.3 Deaths by sex 1751–1970 |
| 77 | 4.4 Spädbarnsdödlighet efter kön 1931–1970 | 4.4 Infant mortality rates by sex 1931–1970 |
| 78 | 4.5 Döda under första levnadsåret efter kön och ålder 1961–1970 | 4.5 Deaths in the first year of life by sex and age 1961–1970 |
| <i>5 Civilståndsåändringar</i> | | <i>5 Changes of marital status</i> |
| 82 | 5.1 Giftermål och äktenskapsskillnader 1801–1970 | 5.1 Marriages and divorces 1801–1970 |
| 83 | 5.2 Nyblivna gifta i första giftet efter kön och ålder på 1 000 av medelfolkmängden ogifta i samma åldrar 1861–1970 | 5.2 First marriages by sex and age per 1 000 single persons 1861–1970 |
| 84 | 5.3 Nyblivna gifta efter kön, ålder och tidigare civilstånd 1961–1970 | 5.3 Newly married by sex, age and previous marital status 1961–1970 |
| 92 | 5.4 Nyblivna gifta efter kön, födelseår och tidigare civilstånd 1961–1970 | 5.4 Newly married by sex, year of birth and previous marital status 1961–1970 |
| 100 | 5.5 Nyblivna gifta efter makarnas ålder och kyrkobokföringsort länsvis 1961–1970 | 5.5 Newly married by age and county 1961–1970 |
| 110 | 5.6 Nyblivna änklingar, änkor och fränskilda efter kön och födelseår 1961–1970 | 5.6 Newly widowed by sex and year of birth 1961–1970 |
| 118 | 5.7 Nyblivna fränskilda efter äktenskapets varaktighet 1961–1970 | 5.7 Newly divorced by duration of marriage 1961–1970 |
| 118 | 5.8 Nyblivna fränskilda kvinnor efter ålder på 1 000 gifta kvinnor 1961–1970 | 5.8 Age-specific divorce rates of women 1961–1970 |

6 Flyttningar

- 120 6.1 Inrikes omflyttning mellan länen samt immigranter och emigranter 1961–1970
- 122 6.2 Inrikes in- och utflyttning, länsvis 1961–1970
- 124 6.3 Immigranter och emigranter efter kön och civilstånd 1851–1970
- 126 6.4 Immigranter och emigranter efter kön och ålder 1961–1970
- 129 6.5 Immigranter och emigranter efter medborgarskap 1961–1970
- 130 6.6 Immigranter och emigranter efter länder 1961–1970
- 132 6.7 Immigranter och emigranter, länsvis 1961–1970
- 134 6.8 Överförda från och till obefintligregistret efter kön och medborgarskap 1961–1970

7 Nationalitetsändringar

- 135 7.1 Utlänningar som erhållit svenskt medborgarskap efter förutvarande medborgarskap 1961–1970

Diagram

- 18 1. Folkmängd efter kön och ålder 31 december 1750, 1800, 1850, 1900, 1950 och 1970. Relativ fördelning
- 19 2. Ålderssammansättningen hos Sveriges befolkning 1750–1970. Procentuell fördelning
- 20- 3. Civilståndssammansättningen bland
21 kvinnor 31 december 1920, 1940, 1960 och 1970
- 22 4. Antal invånare per km² land länsvis 1970–12–31
- 28 5. Befolkningsutvecklingen 1750–1970
- 29 6. Antal födda, döda, immigranter och emigranter årligen 1961–1970

6 Migrations

- 6.1 Internal migration between counties and immigrants and emigrants 1961–1970
- 6.2 Internal migration by county 1961–1970
- 6.3 Immigrants and emigrants by sex and marital status 1851–1970
- 6.4 Immigrants and emigrants by sex and age 1961–1970
- 6.5 Immigrants and emigrants by citizenship 1961–1970
- 6.6 Immigrants and emigrants by country 1961–1970
- 6.7 Immigrants and emigrants by county 1961–1970
- 6.8 Persons transferred from and to the »residence unknown» register by sex and citizenship 1961–1970

7 Changes of citizenship

- 7.1 Aliens becoming naturalized citizens by previous citizenship 1961–1970

Charts

1. Population by sex and age Dec. 31, 1750, 1800, 1850, 1900, 1950 and 1970. Relative distribution
2. Age-structure of the Swedish population 1750–1970. Relative distribution
3. Marital status of women Dec. 31, 1920, 1940, 1960 and 1970
4. Density of population by county Dec. 31, 1970
5. Population development 1750–1970
6. Number of births, deaths, immigrants and emigrants yearly 1961–1970

30	7. Folkökning länsvis 1961–1970	7. Population increase by county 1961–1970
31	8. Naturlig folkökning och flyttningsöverskott länsvis 1961–1970	8. Natural increase of population and excess of migration by county 1961–1970
32	9. Befolkningsutvecklingen 1960–1965	9. Population development 1960–1965
33	10. Befolkningsutvecklingen 1965–1970	10. Population development 1965–1970
54	11. Åldersdifferentierade fruktsamhetstal 1750–1970	11. Age-specific fertility rates 1750–1970
67	12. Spädbarnsdödligheten 1751–1970	12. Infant mortality rates 1751–1970
81	13. Nyblivna gifta kvinnor i första gifte efter ålder på 1 000 ogifta och nyblivna gifta kvinnor i omgifte efter ålder på 1 000 änkor och frånskilda 1961–1970	13. Age-specific first marriage rates and re-marriage rates of women 1961–1970
119	14. Nettomigration, årsmedeltal för femårsperioder 1851–1970	14. Net migration 1851–1970
119	15. Immigranter och emigranter efter medborgarskap 1961–1970	15. Immigrants and emigrants by citizenship 1961–1970

**Symboler använda
i tabellerna**
Explanation of
symbols

0	Mindre än hälften av den använda enheten	Magnitude less than half unit
0,0	Uppgift ej tillgänglig eller alltför osäker för att anges	Data not available
..	Uppgift kan inte förekomma	Category not applicable

List of terms

		förut gifta förutvarande medborgar- skap	previously married previous citizenship
		gifta giftermål gossar	married marriage boys
		hela antalet hela folkkökningen hela riket hustru	total number total increase of population the whole country wife
absoluta tal andra andra ogifta antal av	numbers other other single persons number of	i immigranter immigrationsöverskott indelningsändringar	in immigrants excess of immigration changes of administrative subdivisions
barn	children	inflyttad till inflyttningsland inflyttningsår inklusive inrikes	place of arrival country of in-migration year of in-migration including internal
dagar döda dödfödda dödlighet dödstal dödsår	days deaths still births mortality mortality rates year of death	kvinnor (KV) kyrkobokförda kyrkobokföringslän kön	women entered into parish register county of registration sex
ej uppgivet emigranter exklusive	not reported emigrants excluding	land levande födda län	country live births county
femårsklasser flickor folkmängd folkökning fortsättning fruktsamhet från frånskild födda födelseår första levnadsdygnet första levnadshalvåret första levnads månaden första levnadsveckan första levnadsåret	five-year groups girls population population growth continued fertility from divorced births year of birth first day of life first half year of life first month of life first week of life first year of life	mannen medborgarskap medelfolkmängd moder månad män (M)	husband citizenship mean population mother month men
		naturlig folkökning Norden	natural increase of popula- tion the Nordic countries
		obefintligregister (OB)	register of people with »re- sidence unknown»

ogifta	single	utlänningar utrikes	foreigners external
perinatal dödlighet procent på	peri-natal mortality per cent on	varaktighet vid	duration with
residual resp	residue respectively	ålder åldersfördelning år årets slut	age age distribution year end of the year
samtliga spädbarnsdödlighet summa summerad fruktsamhet	total infant mortality total total fertility rate	äktenskap äktenskapets varaktighet äktenskapsskillnader änklingar änkor	marriage duration of marriage divorces widowers widows
tidigare till total	previous to total	ökning överförda överskott övriga	increase transferred excess others
under utflyttad från utflyttningsland utflyttningsår	under, during place of departure country of out-migration year of out-migration		

Summary

This report intends to summarize the population changes in Sweden during the period 1961–1970 for the whole country and the counties. The development on country-level has been seen in a further perspective and has been brought so far back in time as possible. As a source for the population changes up to 1960 inclusive, Historical Statistics of Sweden, Part 1, Population, Second Edition has been used. On county level, only population changes during the period 1961–1970 are recorded, with one exception namely in table 2.3.

In the nineteen-sixties two important changes were made concerning the statistics of the population. As from the record year of 1961, annual statistics on the internal migration are available based upon individual informations. The other change was made in connection with the changing of the Civil Registration to ADB in 1967, which made it possible for the SCB to compile the register over the total population (RTB) in the beginning of 1968. The RTB is brought up to date with information on changes with the help of magnetic tapes that the SCB obtains each week from the County Boards.

1 Raw data 1961–1970

The Raw data consisted up to 1967, of notifications of different kinds with reports on changes of the number and composition of the population which successively were sent to the SCB from different authorities. The reports were transferred to punch cards which then were converted to magnetic tapes for the production of the tables.

In connection with the change of the Civil Records at the County Boards in 1967, which was mentioned earlier, the SCB compiled the RTB in the beginning of 1968. The register contains all persons who are entered into parish

registers in Sweden. The SCB obtains each week on magnetic tapes information on changes from the County Boards. The magnetic tapes are produced in connection with the updatings of the ADB registers belonging to the County Boards. The raw data for the updatings are the notified changes, which are supplied to the County Boards by the Parish Authorities and the Local Taxation Authorities in Stockholm and Gothenburg concerning birth, migration, death and changing of the marital status or the nationality. The SCB did also after 1967 obtain the parochial, so-called summarized, population reports from the Parish Authorities every year. During the years of 1967–1972 statistics were parallely published, which were based partly on information from the RTB, partly on the summarized population reports. The information from the summarized population report has not been used in this volume.

2 Definitions and changes of definitions

2.1 Births

The definition of live births have changed as from 1960 in accordance with international recommendations. Previously only breathing was regarded as a sign of life.

As from 1960 other signs should also be taken into consideration namely beating of the heart, pulsation of the umbilical cord and definite spontaneous movements of voluntary muscles. A still born child is defined as from 1960, as a new-born child deceased after the end of the 28th week of pregnancy, or when there is uncertainty of the time, has a length of at least 35 cm. Before 1960 the application was that a still born child should have a length of at least 35 cm.

2.2 Newly married

Concerning newly married the SCB receives an information on both spouses. This information also contains records of the person to whom the marriage is contracted (the contraction partner). Up to 1967 inclusive, statistics of marriages were based only on the information on newly married women, i.e. married women who were registered in Sweden.

Contracted marriages between a man registered in Sweden and a woman registered abroad were not included in the statistics, as the information of newly married men

was not adapted. As from 1968 information on both men and women was adapted.

2.3 *Newly divorced*

The statistics prior to 1968 concerned those divorces that were confirmed or settled in Swedish courts. From 1968 the information on divorces is based upon the registers in the County Registers. The registrations are made for both the woman and the man in the same way as for newly married.

2.4 *Newly widowed*

The information on newly widowed was, prior to 1968, based upon the reported number of deceased men and women. This fact implied, among other things, that the widowed persons were not registered in cases where the deceased partner was not registered in Sweden, but the surviving was. From 1968 the statistics on newly widowed persons are based upon changes of the registration of the marital status in the County Registers. This fact implies, among other things, that the number of newly deceased widowed women not fully corresponds to the number of deceased married men during the same year.

2.5 *Changes of nationality*

Prior to 1968 naturalizations were recorded by the information from the National Immigration and Naturalization Board. From 1968 the County Boards give notifications on all changes of nationality that have been registered in the County Registers.

2.6 *Migrations*

Up to the recording year of 1960 inclusive, no other statistics on the internal migration existed in the main, than the summarized information on the number of migrated persons that is included in the population report that the Parish Authorities compiled and reported to the SCB each year. As from the recording year of 1961, the SCB has had access to individual reports on migration on which were stated the parish of the in- and out-migration, and the age and sex of the migrated person. Those migrations that have

been recorded concern only migration across parish borders. Information on the migrations between the parishes in Stockholm and Gothenburg was not available up to 1967 inclusive.

Concerning all migrations (internal migrations, immigration, emigration and transfers to and from the Residence Unknown Register) it is valid as from 1968 that the registration date no longer has been obtainable. The time of migration has instead been defined as the week of its registration at the County Board. The definition of internal migration is still only migration across parish borders (correspondingly). This alteration also implies that the migrations between the parishes in Stockholm and Gothenburg are included in the records.

For migration between the Nordic countries is since the 1st of November 1969, applied that a certificate of migration between the Nordic countries must exist. To be registered as an immigrant in Sweden in these cases, a certificate for migration from the country of out-migration must be shown. Then the authorities in the country of out-migration are informed that the person has been registered as an immigrant in Sweden, and the person can then be removed from the register as an emigrant in the country of out-migration. The reverse situation comes into effect when migration goes from Sweden to the other Nordic countries. This certificate of migration between the Nordic countries ought to imply an improvement of the statistics on migrations within the Nordic countries.

Up to 1967 inclusive, all persons who had no fixed place of abode at two successive annual registration controls were transferred to a book of unknown persons (as from 1968 the Residence Unknown Register). As from 1968, however, it is valid that foreign citizens, who can no longer be presumed to live in Sweden, and Swedish citizens who according to reliable information at two successive annual registrations have a permanent abode abroad shall be de-registered as emigrants. Transfers to the Residence Unknown Register thus concern persons who have no fixed place of abode at two successive annual registration controls, and there is no information available on the emigration of the person. In most cases transfers from the Residence Unknown Register concern persons returned to Sweden, but who never reported their emigration and consequently were transferred to the register.

2.7 Population statistics

In connection with the population census of 1960, the Parish Authorities accomplished a counting of all personal acts. The result concerned the registered population on 1960-11-01. The population was then compiled with the population changes during November and December, to be valid for the registered population on 1960-12-31. At the turn of each year the population in communes and parishes was calculated through annual compilations based upon the summarized population reports. The population of the whole country and the counties was calculated accordingly with the help of the information on changes that was continually reported to the SCB from different authorities.

After the construction of the RTB in 1968, population statistics, based upon this information, was published. Statistics from the RTB concern the registered population in week 03 the year after the recorded year and have been published as valid on the 31st of December in the recorded year. The reason for awaiting week 03 in the following year is a certain lagging of the reporting system. Events which took place before a certain registration week, but were not reported until later, do not affect the contents of the RTB. This condition as well as the fact that the registration date for migration cannot be obtained from the system, imply that the RTB cannot give an account for the registered population at a certain moment. The information which is obtained from the RTB corresponds fairly to the population registered at the end of the year. The coming into being of the RTB implied that the population concerning, among other things, age and marital status, can be accounted for in more regional areas than previously.

In this existing account the compiled population has been used during the period up to 1968 inclusive, and thereafter the population from the RTB has been used.

3 Publications

The forms of the publishing of the population and change statistics have varied during the nineteen-sixties. The publishing has partly been in the series *Sveriges Officiella Statistik* (SOS), (Official Statistics of Sweden) and partly in the series *Statistiska Meddelanden* (SM), (Statistical Reports).

Population reports from the summarized population accounts were published concerning the year 1961 in

Folkmängden inom administrativa områden den 31 december 1961 (SOS), (Population in Administrative Districts on the 31st of December 1961). Corresponding reports for the period 1962-1966 were published in the SM series subgroup Be.

As from 1967, reports published in SOS are available under the title *Folkmängd 31.12.19XX, del 1* (Population 31.12.19XX, part 1), communes and parishes, and *Folkmängd 31.12.19XX, del 2*, (Population 31.12.19XX, part 2), co-operating communes, judicial districts and ecclesiastical subdivisions etc.

The change statistics for the communes based upon the summarized population accounts were published for the year 1961 in *Folkmängden inom administrativa områden den 31 december 1961* (SOS), (Population in Administrative Districts on the 31st of December 1961). Corresponding reports for the period 1962-1966 were published in the SM series subgroup Be.

As from the recording year of 1967, the reports are published in *Befolkningsförändringar 19XX, del 1* (SOS), (Population changes 19XX, part 1).

Population changes based upon the individual informations and the compiled population records, are published in the SOS series under the title *Folkmängdens förändringar 19XX* (Population changes 19XX). As from 1967, corresponding reports are published in *Folkmängd 31.12.19XX, del 3* (SOS), (Population 31.12.19XX, part 3) and in *Befolkningsförändringar 19XX, del 3*, (SOS), (Population changes 19XX, part 3).

Reports on the migration between co-operating communes have been published in the SM series subgroup Be and are available for the years 1963-1966. Reports on the internal migration to and from the different co-operating communes according to the sex and age of the migrating person in five-year classes have been published in 1961-1966 in the SM series subgroup Be. As from 1967, the migration statistics concerning co-operating communes are available in *Befolkningsförändringar 19XX, del 2*, (SOS), (Population changes 19XX, part 2).

Inledning

Introduction

Denna rapport avser att sammanfatta befolkningsförändringarna under perioden 1961–1970 för riket och länen. Utvecklingen på riksnivå har setts i ett längre perspektiv och har förts så långt tillbaka i tiden som möjligt. Som källa för befolkningsförändringarna t o m 1960 har använts Historisk statistik för Sverige (SOS) del 1. *Befolkning. Andra upplagan*. På länsnivå redovisas endast befolkningsförändringar under perioden 1961–1970, med ett undantag nämligen i tabell 2.3.

Under 1960-talet genomfördes två betydelsefulla förändringar av befolkningsstatistiken. Från och med redovisningsåret 1961 föreligger en årlig inrikes flyttningsstatistik baserad på individuella uppgifter. Den andra förändringen genomfördes i samband med att folkbokföringen vid länsstyrelserna lades om till ADB 1967, vilket möjliggjorde för SCB att sammanställa registret över totalbefolkningen (RTB) i början av 1968. Uppdateringen av RTB sker med hjälp av förändringsmeddelanden i form av magnetband som SCB erhåller veckovis från länsstyrelserna.

1 Primärmaterial 1961–1970

Primärmaterial bestod till och med 1967 av avier av olika slag med uppgifter om förändringar av befolkningens numerär och sammansättning som successivt insändes till SCB från olika myndigheter. Från länsstyrelserna inkom avier avseende födelser, vigslar, dödsfall och flyttningsbetyg, från pastorsämbetena kom förutom de summariska folkmängdsredogörelserna även dödsbevis. Från byrån för folkbokföring (från 1964 Centrala folkbokförings- och uppborädsnämnden, CFU) fick befolkningsstatistiken uppgifter om emigranter, immigranter, överförda från och till boken över obefintliga. Från byrån för rätts- och socialvårdsstatistik kom uppgifter om hemskillnader och äktenskapsskillnader.

Vid den centrala statistiska bearbetningen överfördes uppgifterna till hålkort för att sedan konverteras till magnetband för tabellframställningen.

I samband med den tidigare omnämnda omläggningen av folkbokföringen vid länsstyrelserna 1967 sammanställde SCB i början av 1968 registret över totalbefolkningen (RTB). Registret innehåller samtliga i Sverige kyrkobokförda personer. SCB erhåller varje vecka ändringsmeddelanden i form av magnetband från länsstyrelserna. Magnetbanden framställs i samband med uppdateringen av länsstyrelsernas egna ADB-register. Primärmaterial för uppdateringen är de av pastorsämbetena och den lokala skattemyndigheten till länsstyrelsen aviserade förändringarna som födelse, flyttning, dödsfall, civilstånds- eller nationalitetsändring.

Även efter 1967 fick SCB vid varje årsskifte dock de församlingsvisa sk summariska folkmängdsredogörelserna från pastorsämbetena. Åren 1967–1972 publicerades parallellt statistik baserad dels på uppgifter från RTB, dels på den summariska folkmängdsredovisningen.

Primärmaterial för tabellerna i denna rapport utgöres för perioden 1961–1967 av de tidigare omnämnda avierna som insändes direkt till SCB och för perioden 1968–1970 av de magnetband med ändringsmeddelanden som SCB erhåller från länsstyrelserna. Uppgifterna från den summariska folkmängdsredogörelsen har inte använts.

2 Definitioner och definitionsändringar

2.1 Födda

Redovisningen av födda förändrades 1955. Tidigare års statistik grundades på barnaföderskor som statistisk enhet. För att få antalet födda måste till antalet barnaföderskor adderas antalet flerbörder, dvs plus en för tvillingar, plus två för trillingar osv. Antalet levande födda erhöles genom att från totala antalet födda dra bort antalet dödfödda. Från 1955 utgör födda barn den statistiska enheten.

Definitionen på levande födda har fr o m 1960 ändrats i enlighet med internationella rekommendationer. Tidigare räknades endast andning som tecken på liv. Fr o m 1960 skall även hänsyn tas till andra tecken såsom hjärtslag, pulsationer i navelsträngen och tydliga spontana rörelser av skelettmuskulaturen. Med dödfött barn avses fr o m 1960 nyfödd, som avlidit efter utgången av tjuogoåttonde havandeskapsveckan eller, vid ovisshet om tiden, mäter minst 35 cm i längd. Före 1960 gällde att ett dödfött barn skulle mäta minst 35 cm i längd.

2.2 Nyblivna gifta

För nyblivna gifta erhåller SCB en avisering för vardera den nyblivna gifta kvinnan och för den nyblivna gifta mannen. Aviseringarna innehåller uppgifter även om den som man ingått äktenskap med (sambandspersonen). T o m 1967 grundades statistiken över vigslar enbart på aviseringen för nyblivna gifta kvinnor, dvs i Sverige kyrkobokförda vigda kvinnor. Ingångna äktenskap mellan en i Sverige skriven man och en i utlandet skriven kvinna kom ej med i statistiken eftersom aviseringarna för nyblivna gifta män inte bearbetades. Från 1968 bearbetades uppgifter för både män och kvinnor.

2.3 Nyblivna frånskilda

Statistiken före 1968 avsåg vid svensk domstol avgjorda eller stadfästa skilsmässor. Från 1968 bygger uppgifterna om skilsmässor på registreringen i länsregistren. Registreringarna sker för både kvinnan och mannen på samma sätt som för nyblivna gifta. Statistiken över bl a anledningen till skilsmässan och om hemskillnaden baserades även efter 1968 på uppgifter från byrån för rätts- och socialvårdsstatistiken.

2.4 Nyblivna änkor och änklingar

Uppgifterna om nyblivna änkor och änklingar byggde före 1968 på antalet anmälda döda gifta kvinnor respektive män. Detta innebar bl a att änke- respektive änklingsblivande ej registrades för de fall där den avlidne partnern i ett äktenskap ej var skriven i Sverige men den kvarlevande var det. Från 1968 bygger statistiken över nyblivna änkor respektive änklingar på ändringar av civilståndsregistreringen i länsregistren. Detta innebär bl a att antalet nyblivna änkor ej exakt överensstämmer med antalet under året avlidna gifta män.

2.5 Nationalitetsändringar

Före 1968 redovisades naturaliseringar enligt statens invandrarverks (förutvarande statens utlänningskommission) uppgifter. Från 1968 aviserar länsstyrelserna samtliga nationalitetsändringar som har registrerats i länsregistren.

2.6 Flyttningar

T o m redovisningsåret 1960 fanns i huvudsak ingen annan statistik över den inrikes omflyttningen än de summariska uppgifter om antalet flyttade som ingår i den folkmängdsredogörelse som pastorsämbetena årligen upprättat och insänt till SCB. Från och med redovisningsåret 1961 har SCB haft tillgång till samtliga flyttningsbetyg, på vilka angavs in- och utflyttningsförsamling samt de flyttandes kön och ålder. De flyttningar som redovisats avser endast flyttningar över församlingsgräns. Uppgifter om flyttningar mellan församlingar i Stockholm och Göteborg saknades dock.

För samtliga flyttningar (inrikes flyttningar, immigration, emigration och överföringar från och till obefintligregistret) gäller fr o m 1968 att kyrkobokföringstidpunkten inte längre har kunnat erhållas. Flyttningstidpunkten har i stället definierats som registreringsveckan vid länsdatakontoret. Som inrikes flyttning definieras fortfarande endast flyttningar över församlingsgräns (motsvarande). Omläggningen innebär även att flyttningarna mellan församlingar i Stockholm och Göteborg ingår i redovisningen.

För flyttningar inom Norden gäller sedan 1969–10–01 att internordiskt flyttningsbevis skall förekomma. För att bli registrerad som invandrare i Sverige måste i sådana fall ett flyttningsbevis förevisas från utflyttningslandet. Därefter underrättas folkbokföringsmyndigheten i utflyttningslandet om att personen blivit registrerad som invandrare, varefter personen avförs som utvandrare i utflyttningslandet. Motsvarande gäller vid utvandring från Sverige till övriga nordiska länder. Det internordiska flyttningsbeviset bör innebära en kvalitetsförbättring för flyttningsstatistiken inom Norden.

T o m 1967 överfördes alla personer som saknade känt hemvist vid två på varandra följande mantalsskrivningar till bok över obefintliga (fr o m 1968 obefintligregistret). Fr o m 1968 gäller emellertid, att utländsk medborgare, som enligt vad man kan anta ej längre är bosatt i Sverige och svensk medborgare, som enligt säkra upplysningar vid två mantalsskrivningar i följd är stadigvarande bosatt i utlandet, skall avregistreras som emigrant. Till obefintligregistret överförs således personer som vid två mantalsskrivningar i följd saknar känt hemvist och upplysning saknas om att personen utvandrat. Överföring från obefintligregistret avser i de flesta fall personer som flyttat tillbaka till Sverige men vid utflyttningen från landet inte anmält detta och därför överförts till obefintligregistret.

2.7 Folkmängdsredovisningen

I samband med 1960 års folk- och bostadsräkning genomförde pastorsämbetena en räkning av samtliga personakter. Resultatet avsåg den mantalsskrivna befolkningen 1960-11-01. Folkmängden framskrevs sedan med befolkningsförändringarna under november och december för att avse den kyrkobokförda befolkningen 1960-12-31. Genom årliga framskrivningar baserade på de summariska folkmängdsredogörelserna beräknades folkmängden i kommuner och församlingar vid följande årsskiftet. Folkmängden i hela riket och länen beräknades på motsvarande sätt med hjälp av de ändringsavier som kontinuerligt insänts till SCB från olika myndigheter.

Efter RTBs uppbyggnad 1968 publicerades folkmängdsstatistik baserad på dessa uppgifter. Statistiken från RTB avser den registrerade befolkningen vecka 03 året efter redovisningsåret och har publicerats som gällande den 31 december redovisningsåret. Anledningen till att man inventerar vecka 03 året därpå är en viss eftersläpning i rapporteringssystemet. Eftersom registret förnyas successivt skall RTB i princip innehålla exakt samma uppgifter om antalet personer, civilståndsförhållanden m m som dataregistren på samtliga länsdatakontor. Händelser som inträffat före en viss registreringsvecka men som rapporteras först senare inverkar inte på innehållet i RTB. Detta förhållande liksom att kyrkobokföringsdatum för flyttningar inte kan erhållas i systemet, gör att RTB inte kan redovisa den kyrkobokförda eller mantalsskrivna befolkningen vid någon viss tidpunkt. De ur RTB framtagna uppgifterna överensstämmer dock tämligen väl med kyrkobokförda befolkningen vid årsskiftet. Tillkomsten av RTB medförde att folkmängden efter bl a ålder och civilstånd kan redovisas på fler regionala områden än tidigare.

Folkmängdsuppgifter baserade på de summariska folkmängdsredogörelserna publicerades t o m årsskiftet 1972/73, då den församlingsvisa rapporteringen upphörde. Uppgifterna från de summariska folkmängdsredogörelserna har varit de officiella folkmängdsuppgifterna för församlingar, kommuner och län. Uppgifterna från summarisk folkmängdsredogörelse ger endast en uppdelning på kön. För att kunna fördela folkmängden på ålder, kön och civilstånd måste den framräknade folkmängden användas

och efter 1967 de ur RTB framtagna siffrorna. Överensstämmelsen mellan framräknad folkmängd och folkmängden från de summariska folkmängdsredogörelserna var under perioden 1961-1967 god. År 1967 var den framräknade befolkningen endast 930 färre än vad som redovisades i den summariska folkmängdsredogörelsen. Den erhållna RTB-folkmängden 1968 uppgick till 3 337 färre än den folkmängd som erhöles genom framskrivning.

I föreliggande redovisning har den framräknade folkmängden använts under perioden t o m 1968 och därefter har folkmängden från RTB använts.

3 Publikationer

Formerna för folkmängds- och förändringsstatistikens publicering har varierat under 1960-talet. Publiceringen har dels skett i serien Sveriges officiella statistik (SOS), dels i serien Statistiska meddelanden (SM).

Folkmängdsuppgifter från de summariska folkmängdsredogörelserna publicerades avseende 1961 i Folkmängden inom administrativa områden den 31 december 1961 (SOS). Motsvarande uppgifter för perioden 1962-1966 utgavs i SM-serien undergrupp Be. Se följande tablå.

Referenstidpunkt 31 december år	Folkmängd i	
	kommuner och församlingar	kommunblock, judiciella och kyrkliga indelningar
1962	1963:8	1963:16
1963	1964:4	1964:6, 1964:9, 1964:13
1964	1965:3	1965:5, 1965:15
1965	1966:3	1966:6, 1966:9
1966	1967:5	1967:9, 1967:10

Fr o m 1967 finns uppgifter publicerade i SOS under titeln Folkmängd 31.12.19XX. Del 1, kommuner och församlingar samt Folkmängd 31.12.19XX. Del 2, kommunblock, judiciella och kyrkliga indelningar m m.

Förändringsstatistiken för kommuner baserad på de summariska folkmängdsredogörelserna publicerades för år 1961 i Folkmängden inom administrativa områden den 31 december 1961 (SOS). För perioden 1962-1966 finns uppgifterna i SM-serien undergrupp Be enligt följande tablå.

Redovisningsår	Områden		
	kommuner	församlingar	kommunblock, A-regioner
1962	1963:16	—	—
1963	1964:9	—	—
1964	1965:5	—	—
1965	1966:5	—	—
1966	1967:7	1967:7	1967:12

Fr o m redovisningsåret 1967 återfinns uppgifterna i Befolkningsförändringar 19XX. (SOS). Del 1.

Förändringsdata baserade på de individuella aviseringarna samt de framräknade folkmängdsuppgifterna återfinns för åren 1961–1966 i SOS-serien under titeln Folk-

mängdens förändringar. Fr o m 1967 finns motsvarande uppgifter från RTB-systemet i Folkmängd 31.12.19XX. (SOS). Del 3 och i Befolkningsförändringar 19XX. (SOS). Del 3.

Uppgifter om flyttningar mellan kommunblock har publicerats i SM-serien undergrupp Be och finns för åren 1963–1966 i resp 1965:17, 1966:13, 1966:18 samt 1967:20. Uppgifter om inrikes flyttning till och från de olika kommunblocken efter de flyttandes kön och ålder i femårsklasser har publicerats 1961–1966 i SM-serien undergrupp Be i resp 1965:9, 1965:13, 1965:14, 1966:12, 1966:18 och 1967:20. Fr o m 1967 finns flyttningstatistiken för kommunblock i Befolkningsförändringar 19XX. (SOS). Del 2.

TABELLER

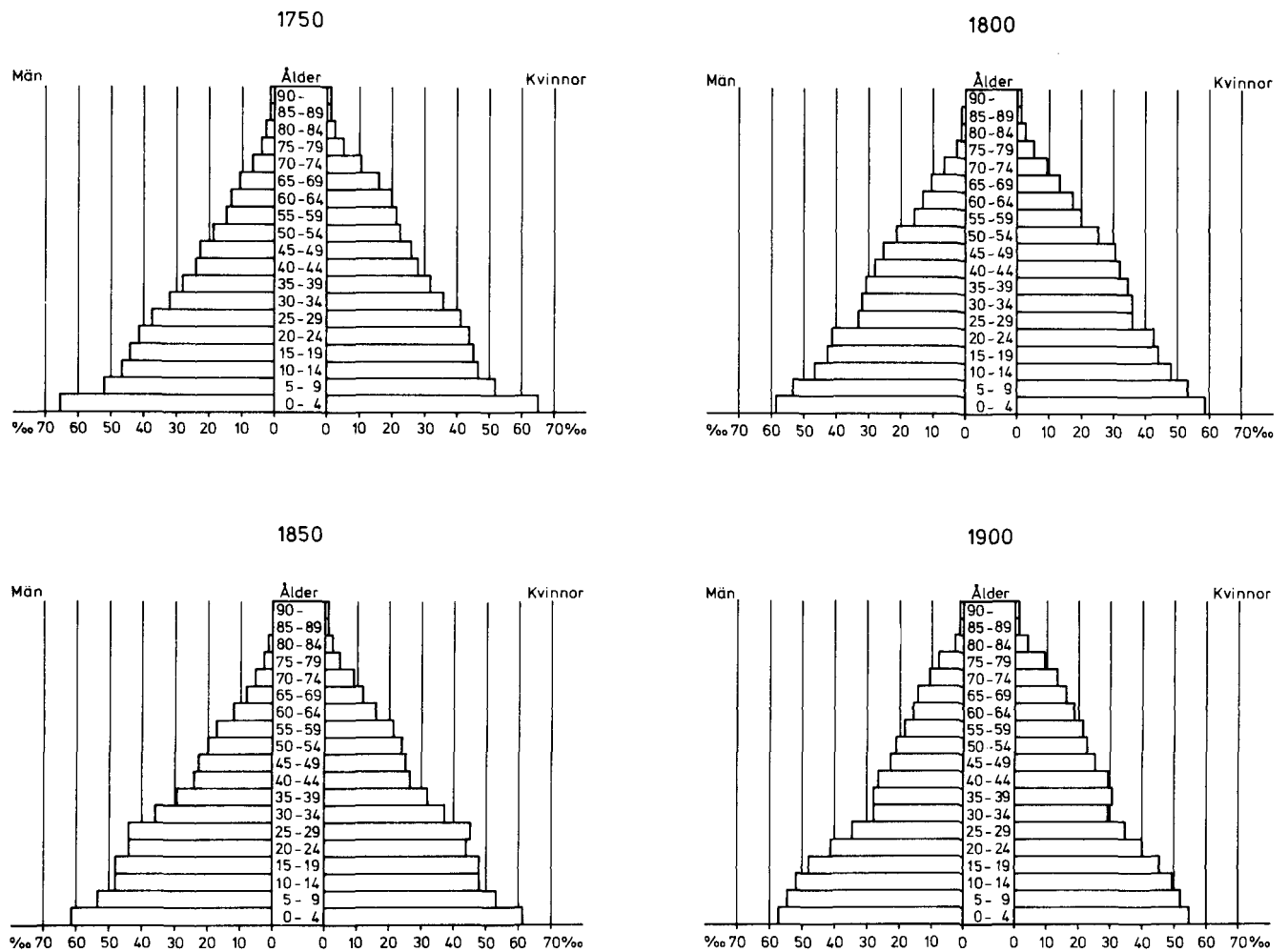

Diagram 1 Folkmängd efter kön och ålder 31 december 1750, 1800, 1850, 1900, 1950 och 1970. Relativ fördelning

Population by sex and age Dec. 31, 1750, 1800, 1850, 1900, 1950 and 1970. Relative distribution

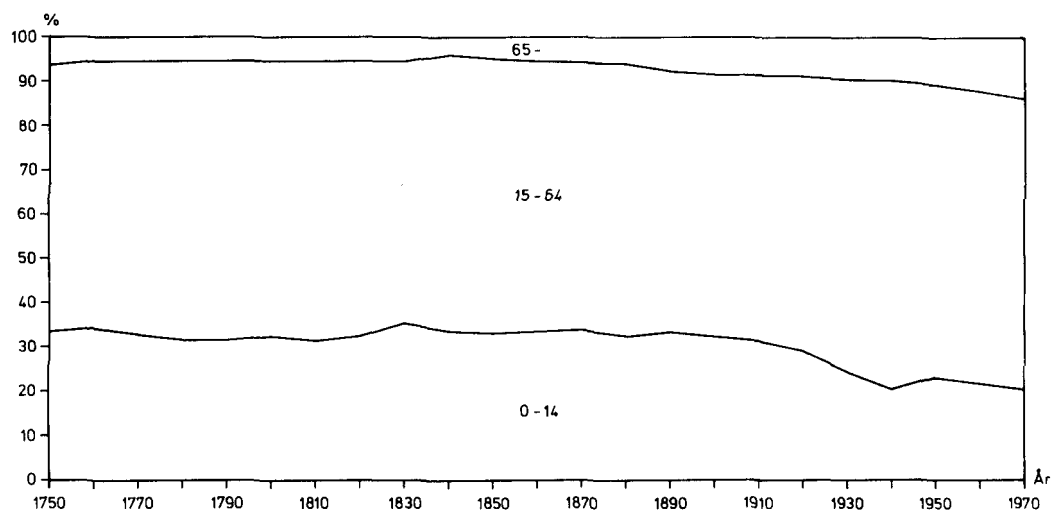
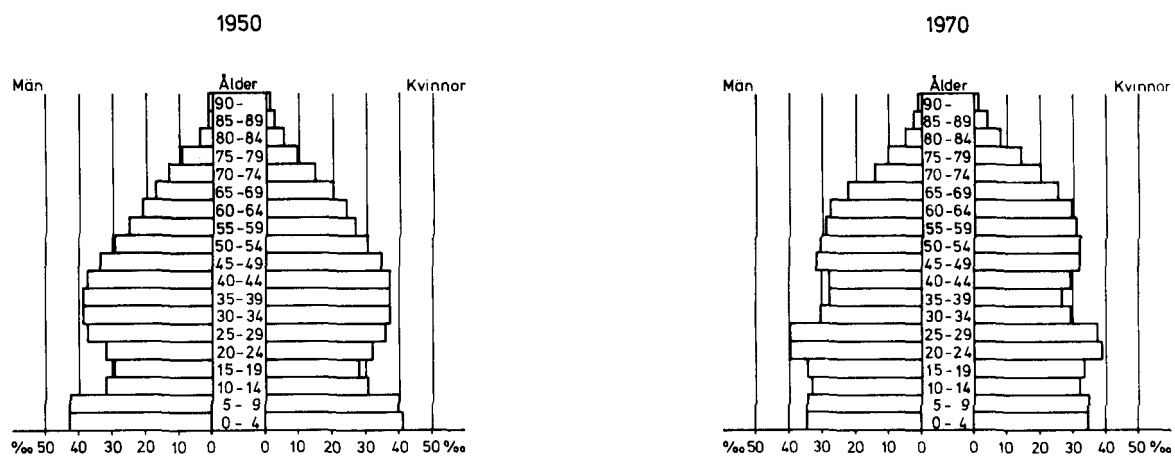

Diagram 2 Åldersammansättningen hos Sveriges befolkning 1750–1970. Procentuell fördelning

Age-structure of the Swedish population 1750–1970. Relative distribution

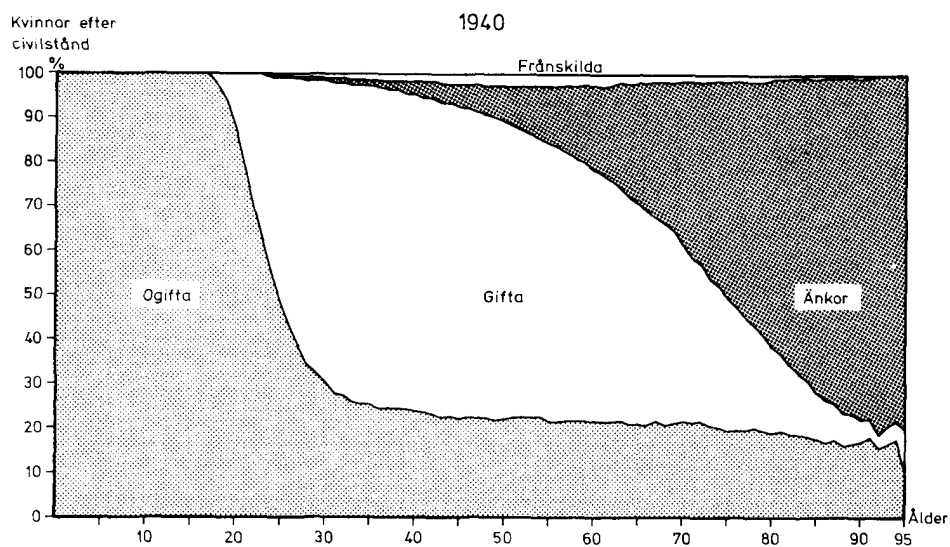
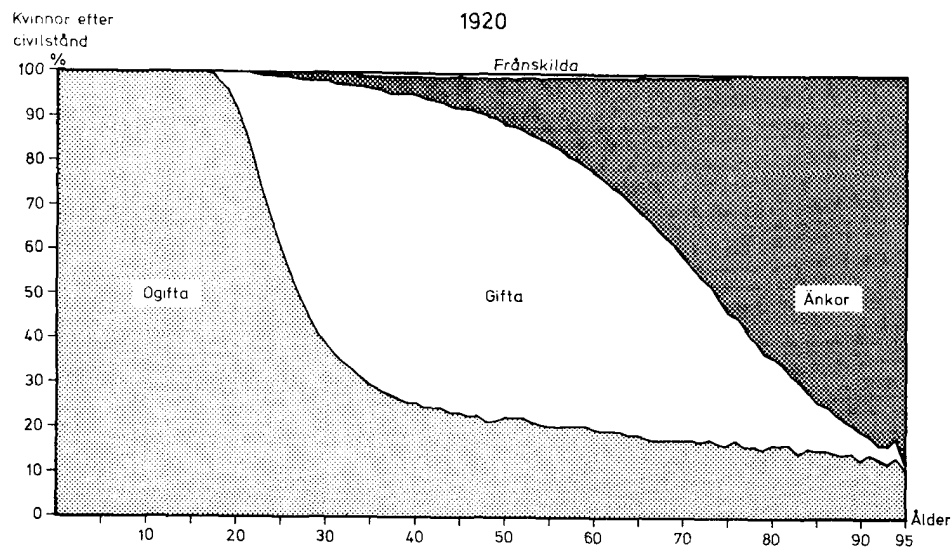
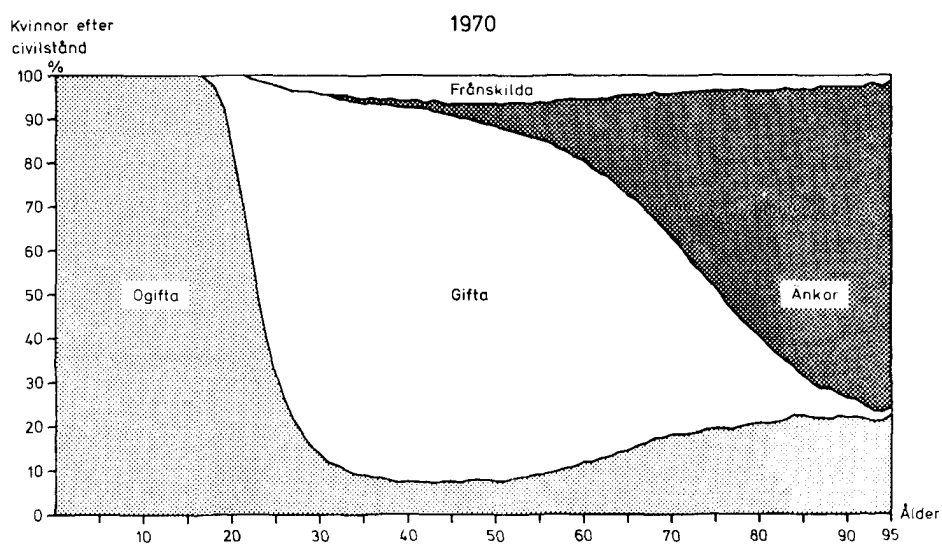
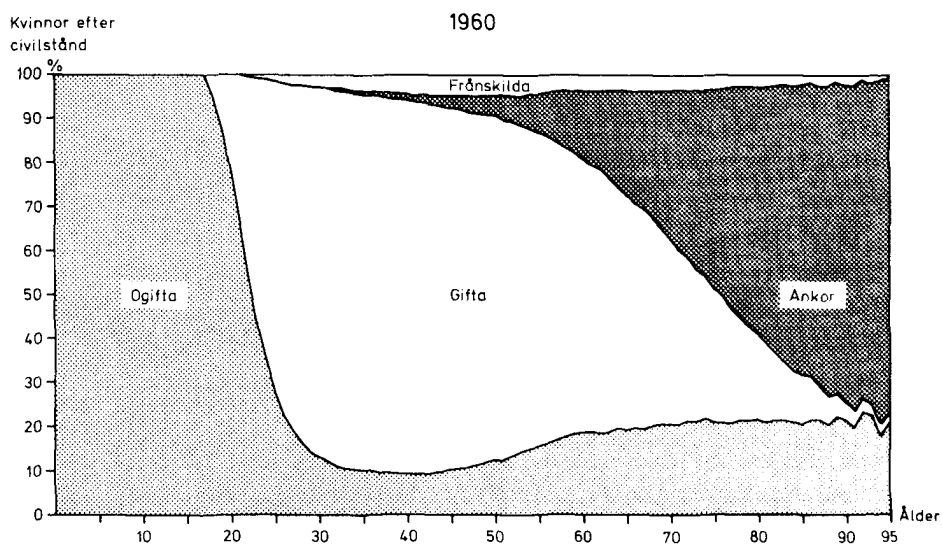

Diagram 3 Civilståndssammansättningen bland kvinnor 31 december 1920, 1940, 1960 och 1970



Marital status of women Dec. 31, 1920, 1940, 1960 and 1970

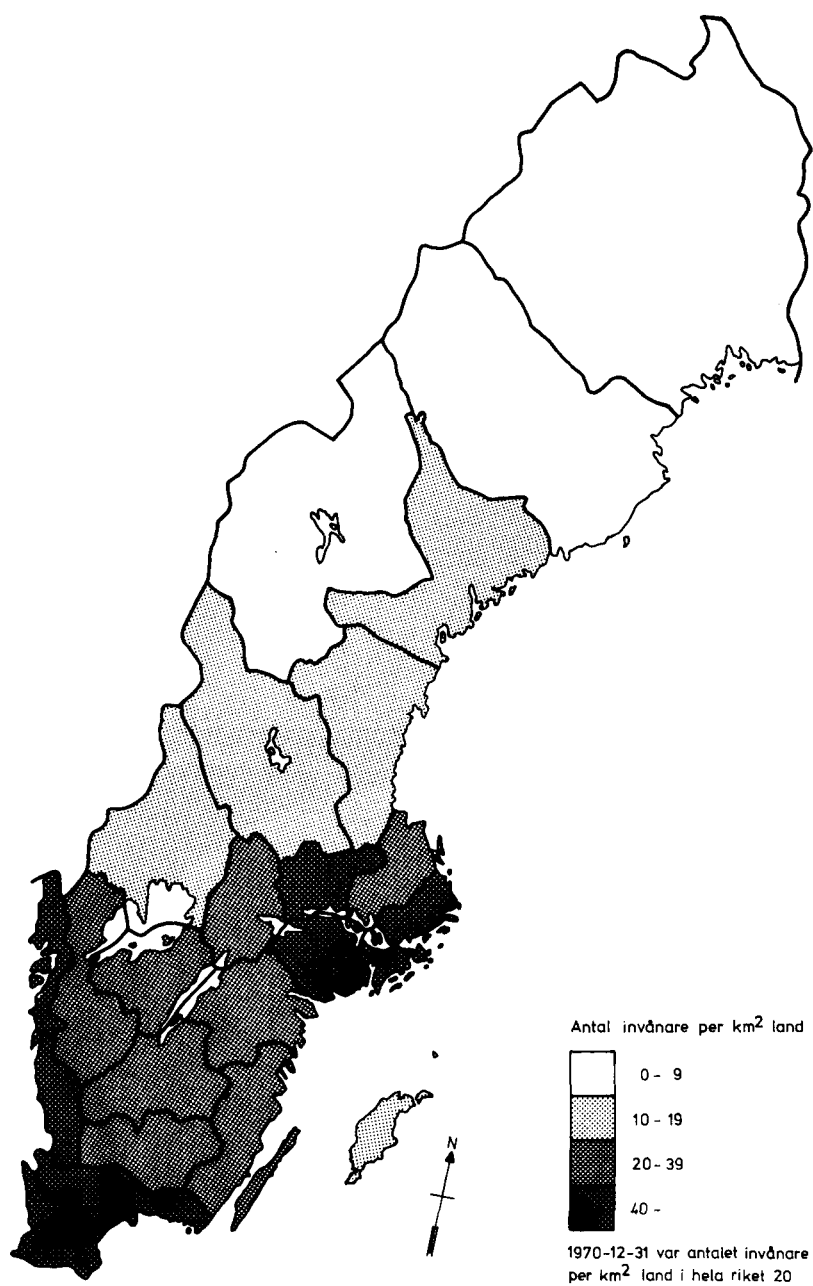

Diagram 4 Antal invånare per km² land länsvis 1970-12-31
Density of population by county Dec. 31, 1970

Tabell 1.1 Folkmängd efter kön och civilstånd 1750–1970
Population by sex and marital status 1750–1970

ÅR	MÄN					KVINNOR					TOTALT				
	OGIFTA UNDER 15 ÅR	ÖVRIGA OGIFTA	GIFTA	FÖRUT GIFTA	SUMMA	OGIFTA UNDER 15 ÅR	ÖVRIGA OGIFTA	GIFTA	FÖRUT GIFTA	SUMMA	OGIFTA UNDER 15 ÅR	ÖVRIGA OGIFTA	GIFTA	FÖRUT GIFTA	SUMMA
1750	294494	196164	325366	21000	837024	296785	223503	325366	98000	943654	591279	419667	650732	119000	1780678
1760	328146	207756	353000	24000	912902	331313	231833	353000	96200	1012346	659459	439589	706000	120200	1925248
1770	334689	242050	370000	27500	974239	337509	262126	370000	98700	1068335	672198	504176	740000	126200	2042574
1780	335293	262140	389117	31000	1017550	336987	273127	389117	101500	1100731	672280	535267	778234	132500	2118281
1790	348366	264160	393591	37000	1043117	350117	287607	393591	113300	1144615	698483	551767	787182	150300	2187732
1800	378137	280812	422971	38698	1120618	381294	306106	423594	115691	1226685	759431	586918	846565	154389	2347303
1810	378067	301244	421932	40184	1141427	378375	325478	423719	127352	1254924	756442	626722	845651	167536	2396351
1820	417780	326305	454328	41062	1239475	417513	337819	456081	133802	1345215	835293	664124	910409	174864	2584690
1830	513245	333195	499704	44777	1390921	511161	341831	501117	143052	1497161	1024496	675026	1000821	187829	2866082
1840	528605	422048	516261	49515	1516429	525643	428512	517986	150317	1622458	1054248	850566	1034247	199832	3138887
1850	575331	486960	567715	57242	1687248	571401	494312	569337	160243	1795293	1146732	981272	1137052	217485	3482541
1860	649984	517980	640183	66252	1874399	643159	531292	641048	169830	1985329	1293143	1049272	1281231	236082	3859728
1870	714503	549335	678926	73889	2016653	705062	583109	682573	181128	2151872	1419565	1132444	1361499	255017	4168525
1880	752374	628324	755714	78831	2215243	735938	664356	759872	190259	2350425	1488312	1292680	1515586	269090	4565668
1890	806820	625023	795463	89881	2317187	786496	674168	804613	202517	2467794	1593316	1299191	1600076	292398	4784981
1900	845949	720919	838999	100569	2506436	820361	746307	847252	216085	2630005	1666310	1467226	1686251	316654	5136441
1910	891316	798997	900340	108076	2698729	859841	826300	910345	227188	2823674	1751157	1625297	1810685	335264	5522403
1920	882112	908166	986286	121692	2898256	847141	920702	992934	245456	3006233	1729253	1828868	1979220	367148	5904489
1930	776969	1003274	1103180	137425	3020848	748430	1003124	1110405	259384	3121343	1525399	2006398	2213585	396809	6142191
1940	663024	1017277	1329805	150022	3160128	638190	955289	1332679	285146	3211304	1301214	1972566	2662484	435168	6371432
1950	844121	873488	1623645	165188	3506442	806581	775504	1626902	326400	3535387	1650702	1648992	3250547	491588	7041829
1960	854139	913375	1784194	188411	3740119	809423	774241	1785369	388815	3757848	1663562	1687616	3569563	577226	7497967
1961	841479	931996	1798825	190740	3763040	797175	785444	1800005	396364	3778988	1638654	1717440	3598830	587104	7542028
1962	831490	945261	1813169	192332	3782252	787486	792571	1814449	404390	3798896	1618976	1737832	3627618	596722	7581148
1963	825998	957736	1827483	194482	3805699	781197	799313	1828614	412684	3821808	1607195	1757049	3656097	607166	7627507
1964	828986	966471	1848216	197224	3840897	784056	799520	1848707	422020	3854303	1613042	1765991	3696923	619244	7695200
1965	835526	974837	1871777	200333	3882473	790685	796310	1871060	431978	3890033	1626211	1771147	3742837	632311	7722506
1966	844326	976674	1894114	204056	3919170	798815	789726	1892815	442562	3923918	1643141	1766400	3786929	646618	7843088
1967	850440	976811	1906789	208183	3942223	804500	785904	1906203	453944	3950551	1654940	1762715	3812992	662127	7892774
1968	852380	981718	1914625	212691	3961414	807055	786623	1914631	465273	3973582	1659435	1768341	3829256	677964	7934996
1969	858327	999331	1922435	216496	3996589	812528	794320	1922326	478614	4007788	1670855	1793651	3844761	695110	8004377
1970	863794	1021094	1927123	223900	4035911	818234	806918	1926748	493418	4045318	1682028	1828012	3853871	717318	8081229

1 BEFOLKNINGENS SAMMANSÄTTNING

24

Tabell 1.2 Folkmängd efter ålder 31 december 1750–1970
Population by age Dec. 31, 1750–1970

ANTAL	ÅLDER											SUMMA
	ÅR	-4	5-9	10-14	15-19	20-29	30-39	40-49	50-59	60-64	65-69	
1750	235915	186654	168710	161260	298049	234021	182963	141157	61608	47933	62408	1780678
1760	245409	219689	194361	171055	302887	268130	204018	150109	57787	42688	69115	1925248
1770	250130	217442	204626	201250	329789	271206	232776	166731	58198	47147	63279	2042574
1780	269819	200320	202141	196126	366188	288607	231428	188666	66407	49013	59566	2118281
1790	259071	222328	217084	180896	356690	319944	246051	187663	75628	57549	64828	2187732
1800	279554	255011	224866	207961	368348	321852	280473	203068	73086	58538	74546	2347303
1810	266882	249926	239634	234251	387916	323474	271789	220828	78825	54647	68179	2396351
1820	332235	272245	230813	233669	440966	349981	280643	219751	84551	66244	73592	2584690
1830	371009	357825	295572	257643	434338	400723	304775	228580	84663	67338	85616	2888082
1840	372986	352063	329199	337912	515770	392943	347710	245749	94621	63686	86248	3138887
1850	432952	378079	335701	333797	623922	474432	345502	288912	101291	73647	94306	3482541
1860	513613	407927	371603	354108	619876	568138	421163	286217	115948	93189	107946	3859728
1870	491084	484594	443887	377659	631639	545886	497044	353987	116139	95483	131123	4168525
1880	562731	486138	439443	451935	716835	561166	488960	430689	158747	116454	152570	4565668
1890	582605	523091	487620	432759	695915	594328	494908	425124	180893	160649	207089	4784981
1900	589127	547813	529370	485210	780911	612227	540035	439638	182276	162800	267034	5136441
1910	619518	581576	550063	512433	861115	689224	562915	485431	194058	168456	297614	5522403
1920	564271	573488	591494	557327	960871	784983	639715	510667	225480	179612	316581	5904489
1930	452548	524870	547981	558334	1061750	884667	737376	587001	221705	208158	357801	6142191
1940	445195	409228	446791	519959	1083416	1042697	858310	687675	279046	221534	377581	6371432
1950	608915	590603	451184	416290	992640	1087302	1028641	815354	329807	269959	451134	7041829
1960	519855	533513	610194	594052	901633	1003657	1069428	982162	395509	324456	563508	7497967
1961	516930	532473	589251	626141	916153	977697	1076407	994009	404692	331071	577204	7542028
1962	517190	530117	571669	640434	942973	958959	1073034	1006043	414097	338804	587828	7581148
1963	524819	526068	556308	642527	984822	938024	1069380	1017311	420694	346373	601181	7627507
1964	543872	527005	542165	633097	1038464	922449	1064352	1025570	429879	352622	615725	7695200
1965	566227	523740	536244	618553	1096929	912214	1062072	1028116	435931	360368	632112	7772506
1966	585579	521799	535763	598293	1148295	908981	1055608	1027994	442922	368833	649021	7843088
1967	597292	522957	534391	582005	1180671	907184	1047380	1028478	449609	377376	660461	7887804
1968	598294	531049	530092	565006	1218883	909444	1036635	1021547	461250	384728	678068	7934996
1969	586299	552100	552457	554707	1256826	923318	1027486	1013751	471848	393059	692526	8004377
1970	576611	575113	530305	551425	1291837	934936	999270	1029263	479230	399375	713864	8081229

Tabell 1.3 Folkmängd efter ålder 31 december 1750–1970. Relativ fördelning
Population by age Dec. 31, 1750–1970. Relative distribution

ÅLDERSFÖRDELNING I PROCENT

ÅR	-4	5-9	10-14	15-19	20-29	30-39	40-49	50-59	60-64	65-69	70-
1750	13,2	10,5	9,5	9,1	16,7	13,1	10,3	7,9	3,5	2,7	3,5
1760	12,7	11,4	10,1	8,9	15,7	13,9	10,6	7,8	3,0	2,2	3,6
1770	12,2	10,6	10,0	9,9	16,1	13,3	11,4	8,2	2,8	2,3	3,1
1780	12,7	9,5	9,5	9,3	17,3	13,6	10,9	8,9	3,1	2,3	2,8
1790	11,8	10,2	9,9	8,3	16,3	14,6	11,2	8,6	3,5	2,6	3,0
1800	11,9	10,9	9,6	8,9	15,7	13,7	11,9	8,7	3,1	2,5	3,2
1810	11,1	10,4	10,0	9,8	16,2	13,5	11,3	9,2	3,3	2,3	2,8
1820	12,9	10,5	8,9	9,0	17,1	13,5	10,9	8,5	3,3	2,6	2,8
1830	12,8	12,4	10,2	8,9	15,0	13,9	10,6	7,9	2,9	2,3	3,0
1840	11,9	11,2	10,5	10,8	16,4	12,5	11,1	7,8	3,0	2,0	2,7
1850	12,4	10,9	9,6	9,6	17,9	13,6	9,9	8,3	2,9	2,1	2,7
1860	13,3	10,6	9,6	9,2	16,1	14,7	10,9	7,4	3,0	2,4	2,8
1870	11,8	11,6	10,6	9,1	15,2	13,1	11,9	8,5	2,8	2,3	3,1
1880	12,3	10,6	9,6	9,9	15,7	12,3	10,7	9,4	3,5	2,6	3,3
1890	12,2	10,9	10,2	9,0	14,5	12,4	10,3	8,9	3,8	3,4	4,3
1900	11,5	10,7	10,3	9,4	15,2	11,9	10,5	8,6	3,5	3,2	5,2
1910	11,2	10,5	10,0	9,3	15,6	12,5	10,2	8,8	3,5	3,1	5,4
1920	9,6	9,7	10,0	9,4	16,3	13,3	10,8	8,6	3,8	3,0	5,4
1930	7,4	8,5	8,9	9,1	17,3	14,4	12,0	9,6	3,6	3,4	5,8
1940	7,0	6,4	7,0	8,2	17,0	16,4	13,5	10,8	4,4	3,5	5,9
1950	8,6	8,4	6,4	5,9	14,1	15,4	14,6	11,6	4,7	3,8	6,4
1960	6,9	7,1	8,1	7,9	12,0	13,4	14,3	13,1	5,3	4,3	7,3
1961	6,8	7,1	7,8	8,3	12,1	13,0	14,3	13,2	5,4	4,4	7,7
1962	6,8	7,0	7,5	8,4	12,4	12,6	14,2	13,3	5,5	4,5	7,8
1963	6,9	6,9	7,3	8,4	12,9	12,3	14,0	13,3	5,5	4,5	7,9
1964	7,1	6,8	7,0	8,2	13,5	12,0	13,8	13,3	5,6	4,6	8,0
1965	7,3	6,7	6,9	8,0	14,1	11,7	13,7	13,2	5,6	4,6	8,1
1966	7,5	6,7	6,8	7,6	14,6	11,6	13,5	13,1	5,6	4,7	8,3
1967	7,6	6,6	6,8	7,4	15,0	11,5	13,3	13,0	5,7	4,8	8,4
1968	7,5	6,7	6,7	7,1	15,4	11,5	13,1	12,9	5,8	4,8	8,5
1969	7,3	6,9	6,7	6,9	15,7	11,5	12,8	12,7	5,9	4,9	8,7
1970	7,1	7,1	6,6	6,8	16,0	11,6	12,4	12,7	5,9	4,9	8,8

1 BEFOLKNINGENS SAMMANSÄTTNING

Tabell 1.4 Medelfolkmängd efter kön, civilstånd och ålder i femårsklasser 1961–1970

Mean population by sex, marital status and age in five-year groups 1961–1970

ÅLDERSÅR	OGIFTA		GIFTA		FÜRUT GIFTA		TOTALT		SUMMA
	M	KV	M	KV	M	KV	M	KV	
FEMÅRSKLASSER									
0-4	286927	271599					286927	271599	558526
5-9	273446	258699					273446	258699	532145
10-14	282386	267408					282386	267408	549794
15-19	307295	283980	995	10849	1	29	308291	294858	603149
20-24	242281	162506	59442	124281	595	2137	302318	288924	591242
25-29	97241	49496	154482	185831	3875	6412	255598	241739	497337
30-34	48426	24683	176665	190446	6495	9130	231586	224259	455845
35-39	39911	20762	191558	202987	8834	12900	240303	236649	476952
40-44	39036	21856	211885	218984	11758	18464	262679	259304	521983
45-49	36943	23614	216560	216802	14229	24265	267732	264681	532413
50-54	35287	27494	209726	201370	15796	30475	260809	259339	520148
55-59	33673	33151	194627	178001	17638	39495	245938	250647	496585
60-64	29348	36585	163138	139430	18738	49695	211224	225710	436934
65-69	23263	35422	125559	97190	20985	59227	169807	191839	361646
70-74	16558	30064	85329	58701	23846	63267	125733	152032	277765
75-79	10709	22330	48471	28479	24857	56906	84037	107715	191752
80-84	5502	13073	20542	9762	20159	38784	46203	61619	107822
85-89	1983	5385	5488	2061	10733	17881	18204	25327	43531
90-	499	1666	754	250	3611	5808	4864	7724	12588
SUMMA	1810714	1589773	1865221	1865424	202150	434875	3878085	3890072	7768157

P G A AVRUNDNINGAR I BERÄKNINGARNA AVVIKER SLUTSIFFRORNA I DENNA TABELL NÅGOT FRÅN DEM I TABELL 1:5

Tabell 1.5 Folkmängd länsvis vid periodens början och slut samt medelfolkmängd 1961–1970

Population by county at the beginning of the period and at the end of the period and mean population 1961–1970

LÄN	FOLKMÄNGD 1961-01-01			MEDELFOLKMÄNGD			FOLKMÄNGD 1970-12-31		
	M	KV	SUMMA	M	KV	SUMMA	M	KV	SUMMA
STOCKHOLMS	609463	661551	1271014	666615	712827	1379442	717982	760033	1478015
UPPSALA	82724	84998	167722	91393	93512	184905	108216	109514	217730
SÖDERMANLANDS	114550	113257	227807	120312	118702	239014	125029	123384	248413
ÖSTERGÖTLANDS	178245	179356	357601	182783	183172	365955	191317	191358	382675
JÖNKÖPINGS	143270	142078	285348	148166	147045	295211	153723	152926	306649
KRONOBERGS	81280	77587	158867	83567	79704	163271	85241	81495	166736
KALMAR	119309	116303	235612	119676	116813	236489	121875	119151	241026
GÖTLANDS	27321	26875	54196	27166	26606	53772	27191	26532	53723
BLEKINGE	72652	71814	144466	72522	73657	148909	77565	76020	153585
KRISTIANSTADS	129022	127373	256395	131257	129723	260980	132693	131477	264170
MALMÖHUS	306671	319415	626086	328045	339667	667712	354399	365200	719599
HALLANDS	85851	84144	169995	91581	89570	181151	97718	95390	193108
GÖTEBORGS O BOHUS	309126	316544	625670	330612	335340	665952	356517	358772	715289
ÄLVSBORGS	187195	187488	374683	193986	193662	387648	202413	201298	403711
SKARABORGS	126772	123176	249948	128348	124807	253155	130362	126939	257301
VÄRMLANDS	147957	143117	291074	145385	141985	287370	143676	141012	284688
ÖREBRO	131393	130928	262321	134084	134128	268212	138239	138560	276799
VÄSTMANLANDS	119225	113748	232973	126506	121666	248172	132153	128140	260293
KOPPARBERGS	145055	140992	286047	142811	139276	282087	139950	137108	277058
GÄVLEBORGS	148107	145139	293246	148143	145041	293184	148176	145283	293459
VÄSTERNORRLANDS	144683	140993	285676	140659	137634	278293	137978	135478	273456
JÄMTLANDS	72010	67789	139799	67568	64045	131613	64111	61132	125243
VÄSTERBOTTENS	123109	116510	239619	120081	115053	235134	118596	114538	233134
NORRBOTTENS	135129	126673	261802	134080	126444	260524	130791	124578	255369
HELA RIKET	3740119	3757848	7497967	3878076	3890079	7768155	4035911	4045318	8081229

Tabell 1.6 Utländska medborgare efter medborgarskap 1880–1970
Foreign citizens by citizenship 1880–1970

MEDBORGARSKAPSLAND	1880	1890	1900	1910	1920	1930	1945	1950	1960	1967	1968	1969	1970
DANMARK	1357	1738	2045	2900	2730	2045	3563	15964	30236	31384	31208	31831	31454
FINLAND	724	2201	3835	5538	5897	3427	3333	26859	74935	138823	150379	180984	208955
ISLAND	40	98	331	675	706	1101	1713
NORGE	350	3381	4739	4537	2996	2420	4299	14366	19835	26833	26640	27353	27641
BELGIEN	12	20	8	26	37	40	28	93	167	228	227	240	250
BULGARIEN	.	1	11	34	50	254	450	553	621
ESTLAND	232	184	11530	7871	1414	460	389	.	.
FRANKRIKE	56	57	24	56	127	137	270	643	1025	1469	1513	1699	1807
GREKLAND	24	12	9	70	229	8576	9313	11031	13987
IRLAND	2	7	38	76	85	108	126
ITALIEN	21	59	159	439	302	366	323	2633	4997	8724	8175	8073	7761
JUGOSLAVIEN	.	1	.	1	1	5	30	111	1296	22491	24535	28307	36863
LETTLAND	248	105	1206	1547	309	103	83	.	.
LITAUEN	181	50	103	119	22	8	8	.	.
NEDERLÄNDERNA	4	15	12	61	138	137	290	1056	2024	2840	2842	2775	2724
POLEN	756	440	771	7363	2178	2318	2728	3389	4210
PORTUGAL	1	2	5	9	54	887	1056	1178	1582
RUMÄNIEN	4	17	54	396	108	196	198	307	375
SCHWEIZ	22	32	57	59	123	131	231	887	1711	2465	2380	2435	2461
SPANIEN	1	4	.	3	4	7	34	93	740	3737	3722	3905	3993
STORBRIANNIEN	268	165	226	288	487	363	422	1020	1932	4002	4331	4911	5531
TJECKOSLOVAKIEN	408	207	500	1097	249	512	1231	3276	4201
TYSKLAND	884	1485	2356	3400	4532	3188	3104	10670	22934	22731	21985	21679	20892
UNGERN	4	8	49	52	90	64	169	1800	8404	3607	3599	4187	4493
ÖSTERRIKE	54	84	248	608	461	372	195	993	3843	5271	5056	4986	4984
CANADA	.	.	2	9	39	73	35	111	149	383	383	404	442
USA	37	63	422	816	1072	805	416	1373	2213	4389	4509	5117	5909
TURKIET	1	.	5	13	10	3	9	55	168	2574	2824	3318	4069
SOVJETUNIONEN	486	773	1068	2900	1885	1760	391	10366	4021	2218	1899	1700	1815
ÖVRIGA LÄNDER	18	25	26	2	26	66	136	317	1098	5520	6353	7384	8981
STATSLÖSA	49	3602	15699	3911	1822	1773	2577	3440
SUMMA UTLÄNNINGAR	4299	10112	15281	21708	22811	16475	35111	123720	190621	305576	320580	364808	411280
I PROC AV SAMTLIGA	0,1	0,2	0,3	0,4	0,4	0,3	0,5	1,8	2,5	3,9	4,0	4,6	5,1

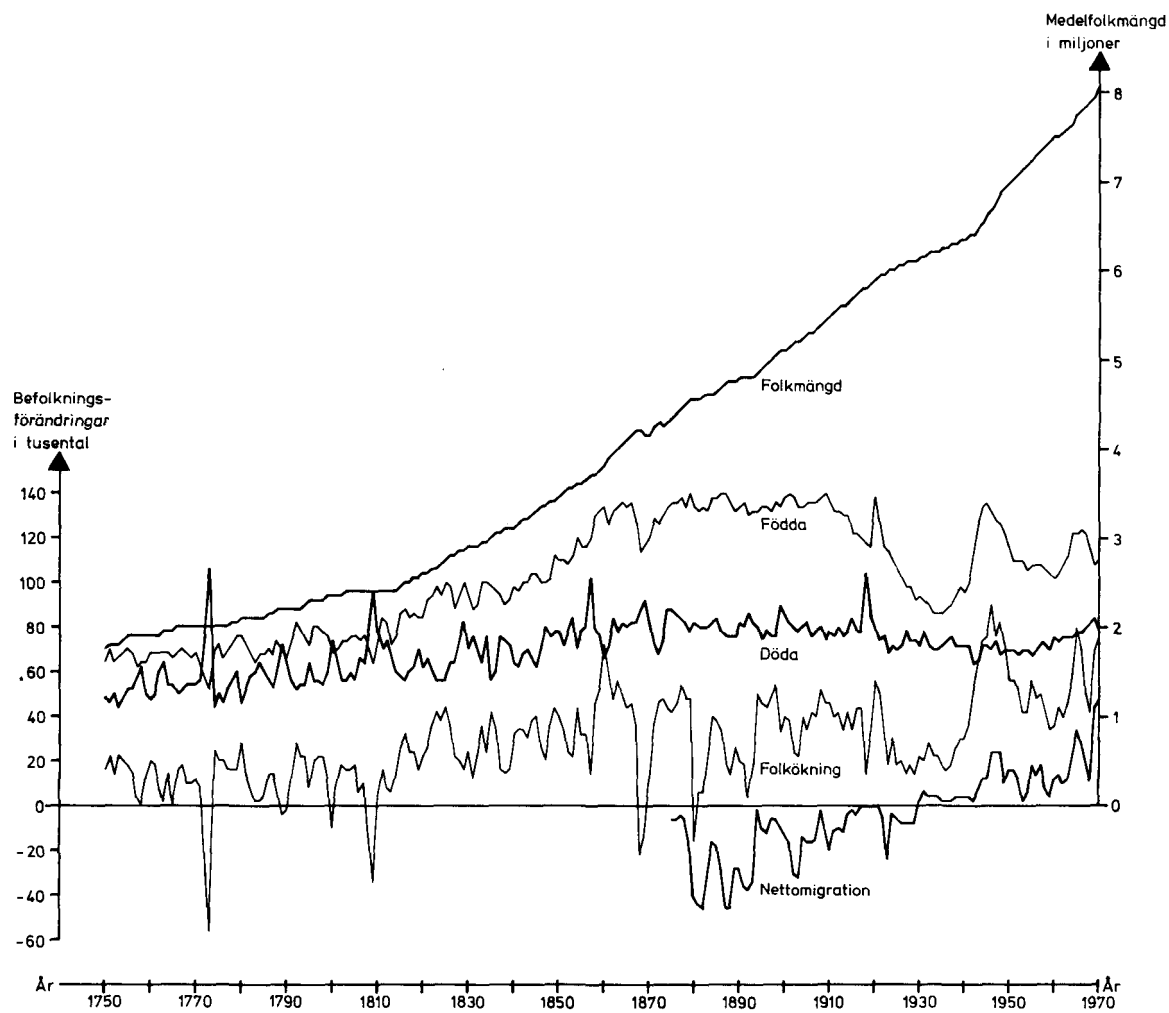
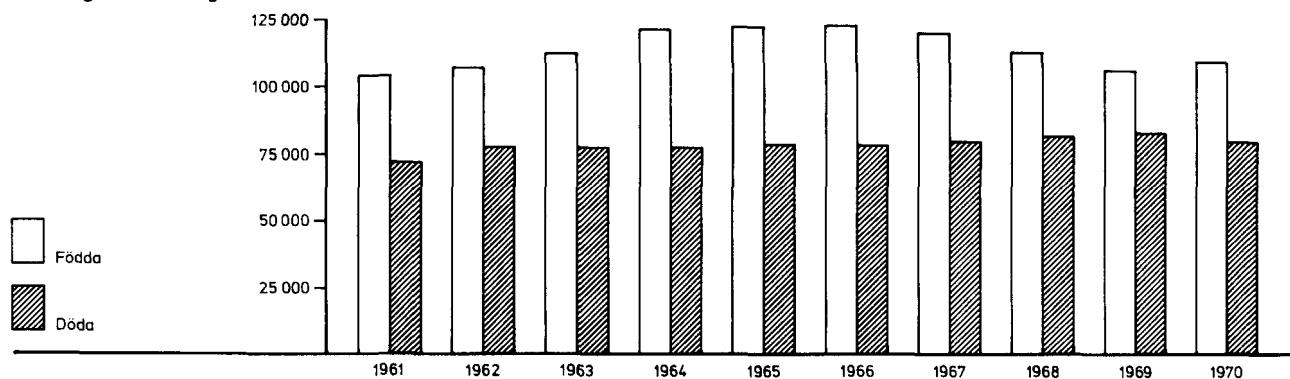
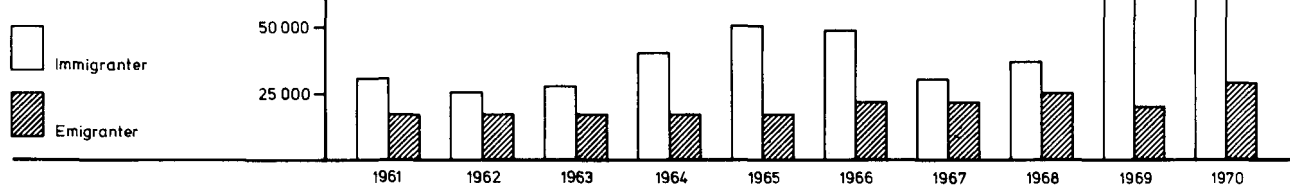

Diagram 5 Befolkningsutvecklingen 1750–1970
Population development 1750–1970

Naturlig folkökning

Utrikes omflyttning
och överföringar
till och från OB

Hela folkökningen

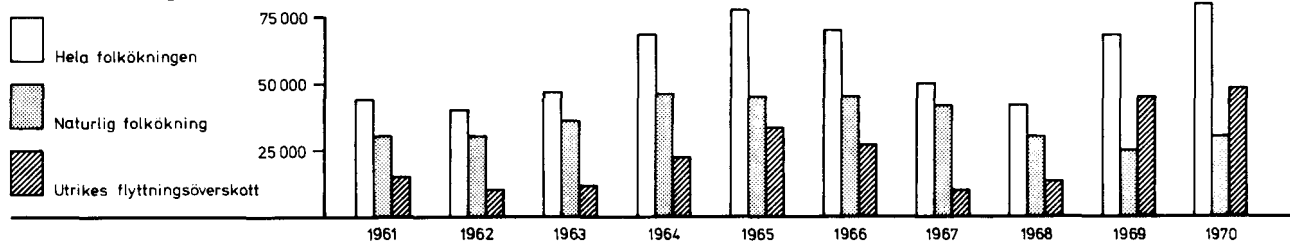

Diagram 6 Antal födda, döda, immigranter och emigranter årligen 1961–1970
Number of births, deaths, immigrants and emigrants yearly 1961–1970

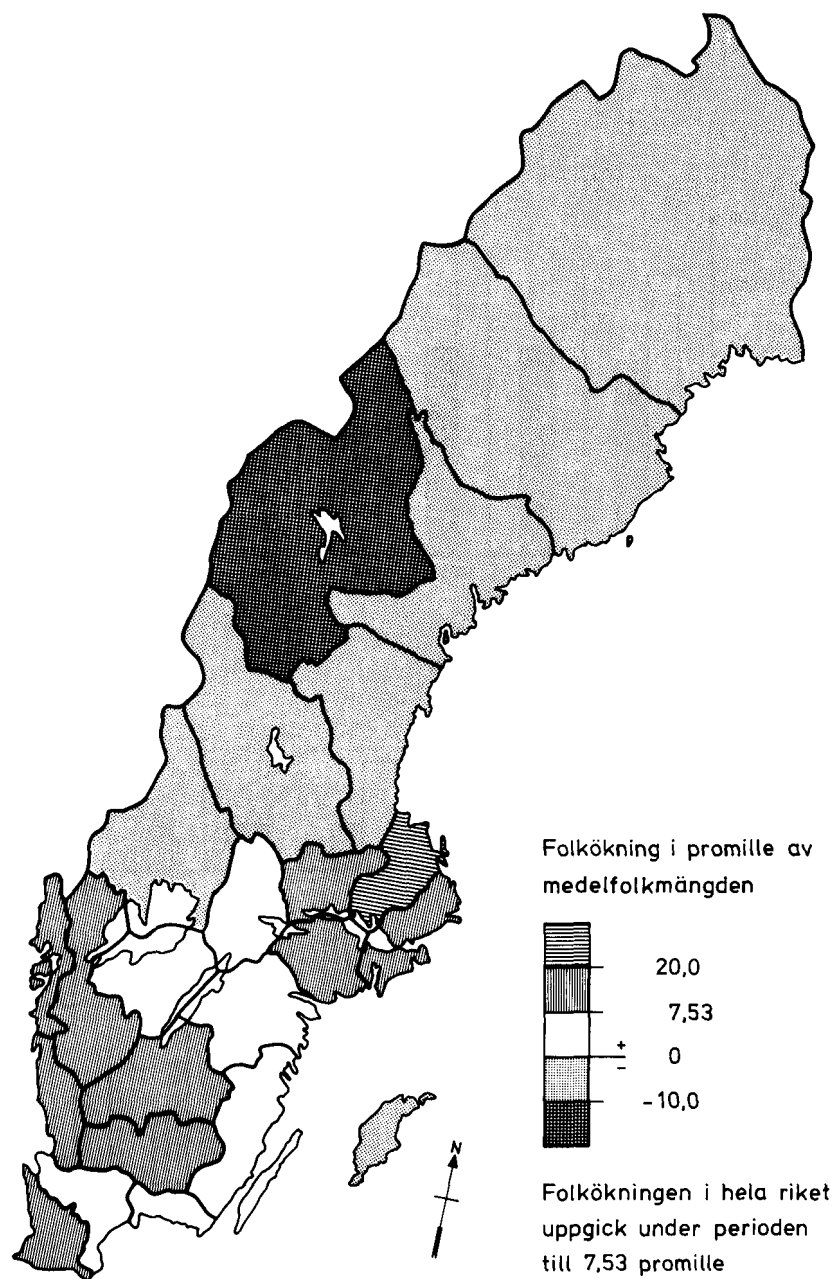

Diagram 7 Folkökning länsvis 1961–1970
Population increase by county 1961–1970

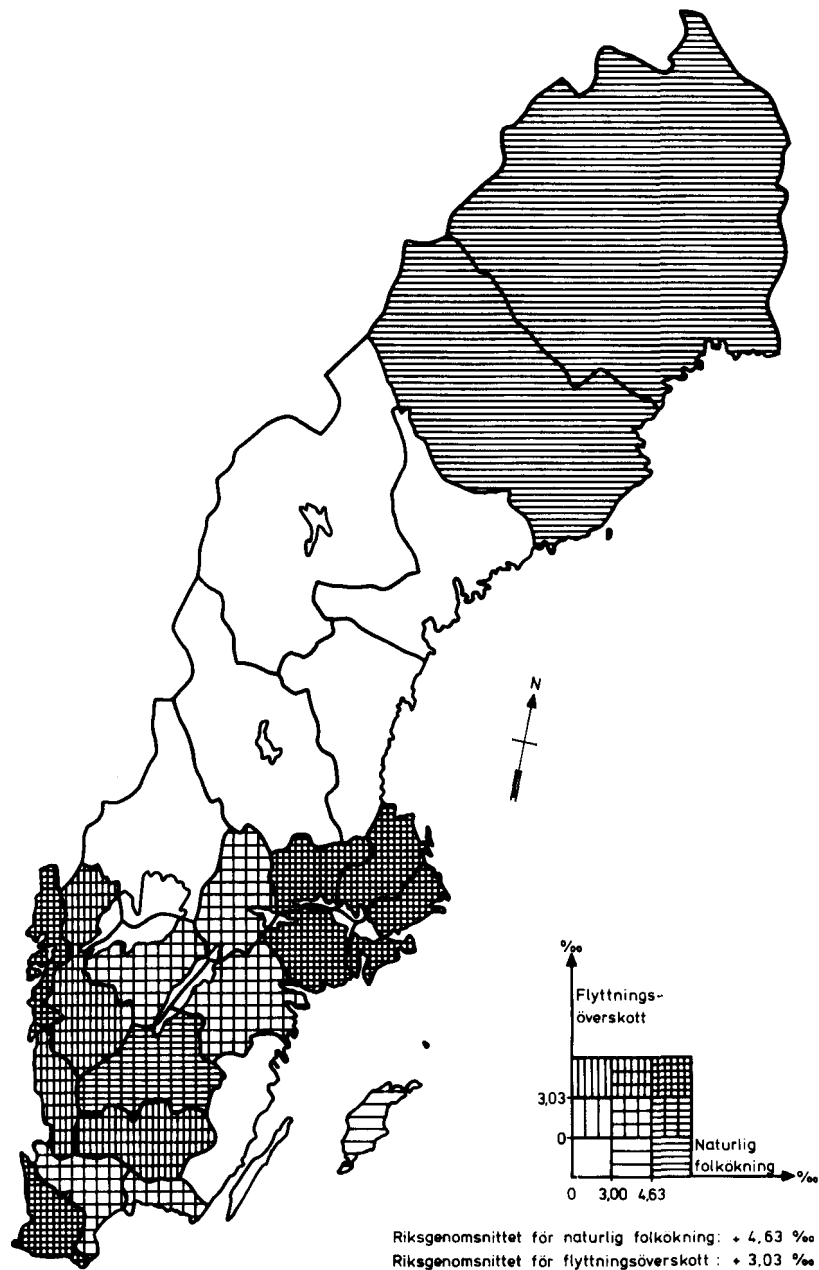

Diagram 8 Naturlig folkökning och flyttningsöverskott länsvis 1961–1970
 Natural increase of population and excess of migration by county 1961–1970

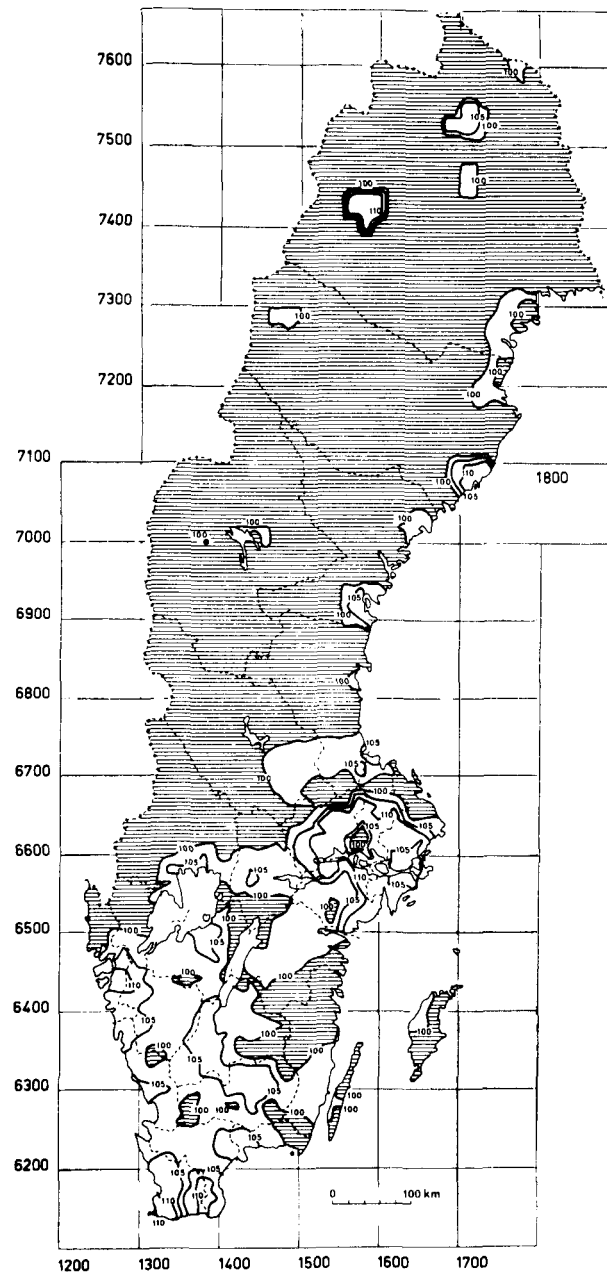

Diagram 9 Befolkningsutvecklingen 1960–1965
 Population development 1960–1965

DIAGRAMMET VISAR FOLKMÄNGDENS RELATIVA FÖRÄNDRINGAR INOM AVSTÅNDET 30 KM FRÅN MÄTPUNKTERNA. BEFOLKNINGEN 1960 = 100. KÄLLA: ERUS LÄGESRAPPORT REGIONALPOLITISK FORSKNING OCH STÖDVERKSAMHET 1965-1971.

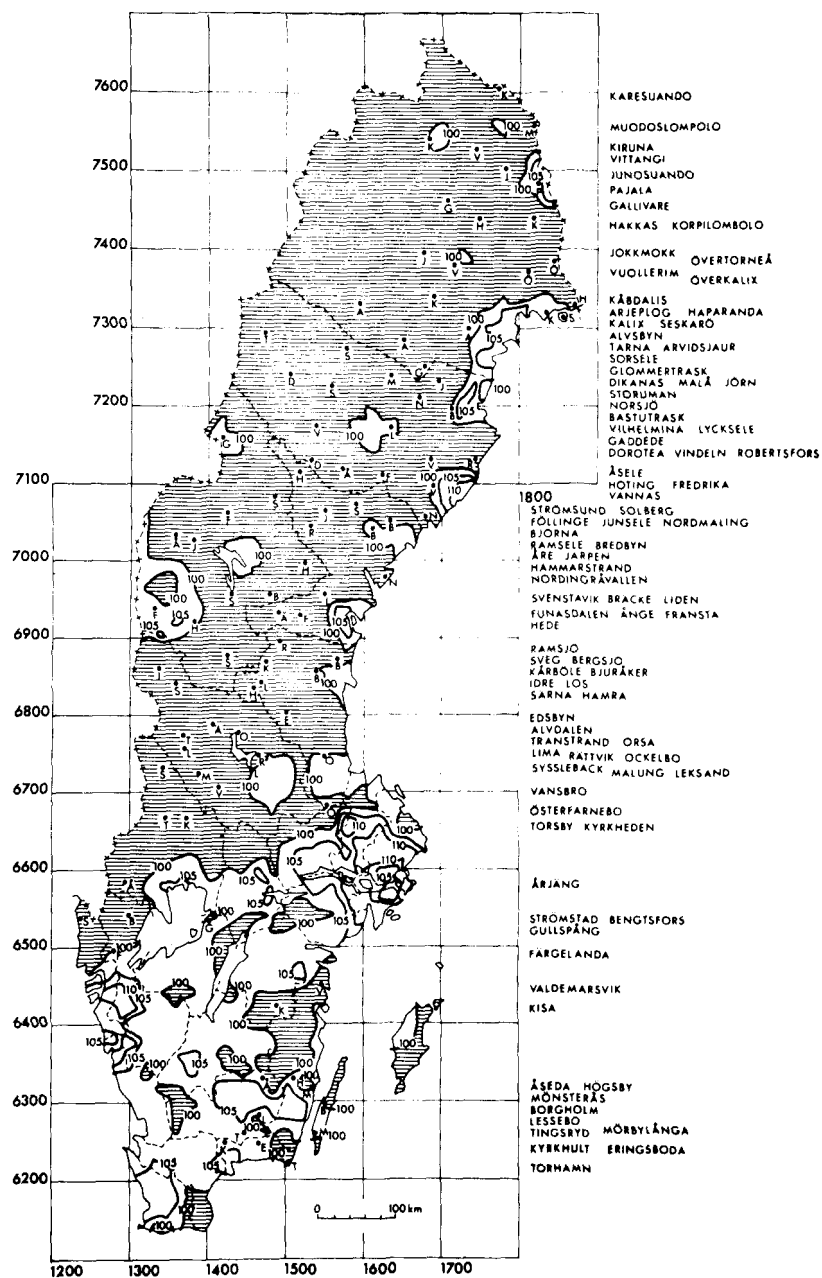

Diagram 10 Befolkningsutvecklingen 1965–1970
Population development 1965–1970

DIAGRAMMET VISAR FOLKMÄNGDENS RELATIVA FÖRÄNDRINGAR INOM AVSTÅNDET 30 KM FRÅN MÄTPUNKTERNA. BEFOLKNINGEN 1965 = 100. KÄLLA: ERUS LÄGESRAPPORT REGIONALPOLITISK FORSKNING OCH STÖDVERKSAMHET 1965–1971.

Tabell 2.1 Befolkningsförändringar i sammandrag 1750–1970
 Summary of vital events 1750–1970

ÅR	ABSOLUTA TAL			UTRIKES IMMI- GRANTER	OMFLYTTNING EMI- GRANTER	ÖVERSKOTT	HELA FOLK- ÖKNINGEN
	NATURLIG LEVANDE FÖDDA	FOLKÖKNING DÖDA	ÖVERSKOTT				
1751/1760	66421	50731	15690	14457
1761/1770	67733	54656	13077	11733
1771/1780	67426	58961	8465	7571
1781/1790	68981	60279	8702	6945
1791/1800	76033	57877	18156	15957
1801/1810	74083	67767	6316	4905
1811/1820	82531	63904	18627	18834
1821/1830	95326	65037	30289	30339
1831/1840	94836	68656	26180	25081
1841/1850	102833	68061	34772	34365
1851/1860	119419	79005	40414	..	1690	..	37719
1861/1870	128107	82233	45874	..	12245	..	30880
1871/1880	133730	80140	53590	..	15027	..	39714
1881/1890	135820	79160	56660	4760	37640	-32880	21931
1891/1900	133873	80693	53180	7881	24677	-16796	35146
1901/1910	136841	79053	57788	8442	25767	-17325	38596
1911/1920	126294	81649	44645	7555	11837	- 4282	38209
1921/1930	105840	72938	32902	6220	12865	- 6645	23770
1931/1940	90328	72946	17382	6462	2576	3886	22924
1941/1950	123419	69768	53651	19572	6172	13400	67040
1951/1960	107050	70567	36483	25630	15036	10594	45614
1961/1970	114573	78574	35999	42433	18885	23548	58455
1961	104501	73555	30946	29619	15019	14600	44061
1962	107284	76791	30493	25084	14928	10156	39120
1963	112903	76460	36443	26950	15340	11610	46359
1964	122664	76661	46003	38334	15705	22629	67693
1965	122806	78194	44612	49586	15977	33609	77306
1966	123354	78440	44914	46970	19730	27240	70582
1967	121360	79783	41577	29983	19979	10004	49686
1968	113087	82476	30611	35978	23162	12816	42222
1969	107622	83352	24270	64503	20360	44143	68495
1970	110150	80026	30124	77326	28653	48673	79034

ANM: UPPGIFTERNA FÖR TIOÅRSRIKTERNA ÄR ÄRLIGA MEDELTA. FOLKÖKNINGEN HAR BERÄKNATS SOM SKILLNADEN MELLAN FOLKMÄNGDEN VID PERIODENS (ÅRETS) SLUT OCH BÖRJAN. DEN BRISTANDE ÖVERENSSTÄMMELSEN MELLAN FOLKÖKNINGEN OCH SUMMAN AV ÄNDRINGSFAKTORERNA BEROR FÖRUTOM PÅ SMÄRRE REDOVISNINGSBRISTER I DEN INRIKES OMFLYTTNINGEN PÅ ÖVERFÖRNINGAR FRÅN OCH TILL BOKEN ÖVER OBEFINTLIGA.

Tabell 2.2 Befolkningsförändringar i sammandrag 1750–1970. Relativa tal
Summary of vital events 1750–1970. Relative distributions

ÅR	PÅ 1000 AV MEDELFOK MÄNGDEN			UTRIKES IMMI- GRANTER	OMFLYTTNING EMI- GRANTER	ÖVERSKOTT	HELA FOLK- ÖKNINGEN
	NATURLIG LEVANDE FÖDDA	FOLKÖKNING DÖDA	ÖVERSKOTT				
1751/1760	35,67	27,24	8,43	7,76
1761/1770	34,17	27,57	6,60	5,92
1771/1780	33,01	28,87	4,14	3,71
1781/1790	31,95	27,92	4,03	3,22
1791/1800	33,31	25,35	7,96	6,99
1801/1810	30,86	28,23	2,63	2,04
1811/1820	33,31	25,79	7,52	7,60
1821/1830	34,63	23,63	11,00	11,02
1831/1840	31,47	22,78	8,69	8,32
1841/1850	31,10	20,59	10,51	10,39
1851/1860	32,79	21,69	11,10	..	0,46	..	10,36
1861/1870	31,40	20,16	11,24	..	3,00	..	7,57
1871/1880	30,48	18,27	12,21	..	3,43	..	9,05
1881/1890	29,06	16,94	12,12	1,02	8,05	-7,04	4,69
1891/1900	27,14	16,36	10,78	1,60	5,00	-3,41	7,13
1901/1910	25,77	14,89	10,88	1,59	4,85	-3,26	7,27
1911/1920	22,11	14,29	7,82	1,32	2,07	-0,75	6,69
1921/1930	17,51	12,07	5,44	1,03	2,13	-1,10	3,93
1931/1940	14,45	11,67	2,78	1,03	0,41	0,62	3,67
1941/1950	18,45	10,43	8,02	2,93	0,92	2,00	10,02
1951/1960	14,69	9,69	5,01	3,52	2,06	1,45	6,29
1961/1970	14,75	10,11	4,63	5,46	2,43	3,03	7,52
1961	13,90	9,78	4,12	3,94	2,00	1,94	5,86
1962	14,19	10,16	4,03	3,32	1,97	1,34	5,17
1963	14,85	10,05	4,79	3,54	2,02	1,53	6,10
1964	16,01	10,01	6,00	5,00	2,05	2,95	8,84
1965	15,88	10,11	5,77	6,41	2,07	4,35	10,00
1966	15,80	10,05	5,75	6,02	2,53	3,49	9,04
1967	15,42	10,14	5,28	3,81	2,54	1,27	6,32
1968	14,29	10,42	3,87	4,55	2,93	1,62	5,34
1969	13,51	10,46	3,05	8,10	2,56	5,54	8,60
1970	13,70	9,95	3,75	9,61	3,56	6,05	9,83

ANM: UPPGIFTERNA FÖR TIOÅRS PERIODERNA ÄR ÄRLIGA MEDEL TAL. FOLKÖKNINGEN HAR BERÄKNATS SOM SKILLNADEN MELLAN FOLKMÄNGDEN VID PERIODENS (ÅRETS) SLUT OCH BÖRJAN. DEN BRISTANDE ÖVERENSSTÄMMELSEN MELLAN FOLKÖKNINGEN OCH SUMMAN AV ÄNDRINGSFAKTORERNA BEROR FÖRUTOM PÅ SMÄRRE REDOVISNINGSBRISTER I DEN INRIKES OMFLYTTNINGEN PÅ ÖVERFÖRINGAR FRÅN OCH TILL BOKEN ÖVER OBEFINTLIGA.

Tabell 2.3 Befolkningsförändringar i sammandrag länsvis för tioårsperioderna 1921-1970

LÄN	FÖDDA	DÖDA	INRIKES ¹ FLYTTNINGS- NETTO	UTRIKES FLYTTNINGS- NETTO	FOLK- ÖKNING	RESI- DUAL	FOLKMÄNGD VID SLUTET AV PERIODEN
STOCKHOLMS LÄN							
1921-1930	95830	81384	91823	-1611	104658		767292
1931-1940	98926	90255	92163	10037	110871		878163
1941-1950	190002	97295	97966	32181	222854		1101017
1951-1960	174230	107889	81450	22206	169997		1271014
1961-1970	210339	129744	73391	53842	207828	-827	1478015
UPPSALA LÄN							
1921-1930	24350	17234	-5343	-290	1483		138201
1931-1940	19026	16474	-3068	413	-103		138098
1941-1950	27248	15543	962	3895	16562		154660
1951-1960	25397	15716	1360	2021	13062		167722
1961-1970	32732	17717	29428	6510	50953	-945	217730
SÖDERMANLANDS LÄN							
1921-1930	31187	22544	-9298	-631	-1286		189192
1931-1940	25052	22589	164	575	3202		192394
1941-1950	36837	21710	-150	6641	21618		214012
1951-1960	32108	22196	40	3843	13795		227807
1961-1970	36228	24931	-3043	11978	20232	374	248413
ÖSTERGÖTLANDS LÄN							
1921-1930	52883	36979	-9989	-1746	4169		309911
1931-1940	43845	36637	-968	843	7083		316994
1941-1950	61019	35660	-325	5509	30543		347537
1951-1960	51181	36170	-7426	2479	10064		357601
1961-1970	53020	39324	1858	9103	24657	417	382675
JÖNKÖPINGS LÄN							
1921-1930	39092	26991	-5401	-2793	3907		231536
1931-1940	33826	27457	2442	1397	10208		241744
1941-1950	46944	25941	3800	4896	29699		271443
1951-1960	41587	26971	-3202	2491	13905		285348
1961-1970	43868	29364	-3200	10105	21409	-108	306649
KRONOBERGS LÄN							
1921-1930	27828	20238	-7922	-2729	-3061		155551
1931-1940	21691	19459	-7299	924	-4143		151408
1941-1950	26168	17340	-4731	2133	6230		157638
1951-1960	21868	16568	-5322	1251	1229		158867
1961-1970	23197	17614	-4561	6840	7862	7	166736
KALMAR LÄN							
1921-1930	40097	30059	-5394	-4311	333		231410
1931-1940	34954	28989	-10652	1537	-3150		228260
1941-1950	40811	26444	-8846	2993	8514		236774
1951-1960	33187	25054	-10440	1145	-1162		235612
1961-1970	32597	26601	-6122	5502	5376	38	241026
GOTLANDS LÄN							
1921-1930	10294	8240	-168	-281	1605		57458
1931-1940	9810	8155	-804	223	1074		58532
1941-1950	11689	7028	-5147	949	463		58995
1951-1960	9196	6530	-7674	209	-4799		54196
1961-1970	7899	6220	-2324	221	-424	-49	53723
BLEKINGE LÄN							
1921-1930	27374	18799	-7783	-3011	-2219		144879
1931-1940	23545	17754	-6576	868	83		144962
1941-1950	26552	15589	-11184	1349	1128		146090
1951-1960	19854	14732	-7664	918	-1624		144466
1961-1970	21633	16189	-2582	6565	9427	-308	153585

1) INKLUSIVE INDELNINGÄNDRINGAR SAMT ÖVERFÖRINGAR FRÅN OCH TILL OB.

2 ÖVERSIKT AV BEFOLKNINGSFÖRÄNDRINGAR

37

Summary of vital events by county in the decades 1921–1970

LÄN	FÖDDA	DÖDA	INRIKES ¹ FLYTTNINGS- NETTO	UTRIKES FLYTTNINGS- NETTO	FOLK- ÖKNING	RESI- DUAL	FOLKMÄNGD VID SLUTET AV PERIODEN
KRISTIANSTADS LÄN							
1921-1930	46421	30103	-8704	-2704	4910		245928
1931-1940	38675	28976	-8413	1033	2319		248247
1941-1950	45169	26088	-11827	3233	10487		258734
1951-1960	35829	25802	-13930	1609	-2294		256395
1961-1970	36208	28159	-4253	4114	7910	-135	264170
MALMÖHUS LÄN							
1921-1930	85186	56039	-3009	-2990	23148		510607
1931-1940	72552	57219	-2736	1509	19578		530185
1941-1950	98168	56848	-2808	13636	52148		582333
1951-1960	85161	57698	10135	6110	43708		626086
1961-1970	98171	67061	41841	22120	93273	240	719599
HALLANDS LÄN							
1921-1930	25928	18374	-2957	-3024	1573		150285
1931-1940	22063	17993	-3897	1176	1349		151634
1941-1950	27241	16464	-1178	2222	11821		163455
1951-1960	23797	16663	-1986	1392	6540		169995
1961-1970	25780	17864	10131	4646	22693	420	193108
GÖTEBORGS O BOHUS LÄN							
1921-1930	74782	49713	11371	-4218	32222		457010
1931-1940	64350	51061	12561	3337	29187		486197
1941-1950	91337	50958	21344	8879	70602		556799
1951-1960	88552	53240	25477	7866	68655		625670
1961-1970	104238	62430	24124	24368	90300	-681	715289
ÄLVSBORGS LÄN							
1921-1930	52141	38381	2893	-3713	12940		313311
1931-1940	44951	37432	6315	2221	16055		329366
1941-1950	58774	35683	-1606	8137	29622		358988
1951-1960	52192	36032	-5408	5634	16386		374683
1961-1970	56212	39183	-6638	18433	28824	204	403711
SKARABORGS LÄN							
1921-1930	41325	32184	-9010	-1583	-1452		242325
1931-1940	33906	30965	-6637	754	-2942		239383
1941-1950	42296	28095	-8051	2855	9005		248388
1951-1960	35829	27214	-9436	1906	1085		249948
1961-1970	37216	28257	-7540	6088	7507	-154	257301
VÄRMLANDS LÄN							
1921-1930	46673	34826	-4872	-5658	1317		269998
1931-1940	37061	33257	-8804	2733	-2267		267731
1941-1950	44484	31389	-4441	5011	13665		281396
1951-1960	40120	31111	-4364	6266	10911		291074
1961-1970	38201	33573	-15431	4422	-6381	-5	284688
ÖREBRO LÄN							
1921-1930	33144	25242	-5037	-2163	702		219208
1931-1940	26335	25957	5753	1089	7220		226428
1941-1950	42322	25859	-757	4816	20522		246950
1951-1960	34550	26509	170	5927	14138		262321
1961-1970	37820	28282	-3238	7916	14216	262	276799
VÄSTMANLANDS LÄN							
1921-1930	27210	19729	-13398	-1175	-7092		161723
1931-1940	22372	19286	3512	668	7266		168989
1941-1950	35399	18664	9141	8688	34564		203557
1951-1960	34700	19471	2359	11832	29420		232973
1961-1970	40592	22226	-4888	14340	27818	-498	260293

1) INKLUSIVE INDELNINGÄNDRINGAR SAMT ÖVERFÖRINGAR FRÅN OCH TILL OB.

2 ÖVERSIKT AV BEFOLKNINGSFÖRÄNDRINGAR

38

Tabell 2.3 (forts)

LÄN	FÖDDA	DÖDA	INRIKES ¹ FLYTTNINGS- NETTO	UTRIKES FLYTTNINGS- NETTO	FOLK- ÖKNING	RESI- DUAL	FOLKMÄNGD VID SLUTET AV PERIODEN
ÅR							
KOPPARBERGS LÄN							
1921-1930	42424	30094	-11594	-5278	-4542		249717
1931-1940	32815	30015	-5674	1716	-1158		248559
1941-1950	45656	28515	-3461	4842	18522		267081
1951-1960	40960	28449	-1281	7736	18966		286047
1961-1970	38917	31397	-21647	5103	-9024	35	277058
GÄVLEBORGS LÄN							
1921-1930	51431	32661	-3896	-3458	11416		279716
1931-1940	40072	32680	-14139	1049	-5698		274018
1941-1950	49950	29807	-11841	2614	10916		284934
1951-1960	41434	29695	-6936	3509	8312		293246
1961-1970	40233	32812	-12846	5041	-384	597	293459
VÄSTERNORRLANDS LÄN							
1921-1930	56079	34944	-4040	-3760	13335		278562
1931-1940	45312	34026	-15371	997	-3088		275474
1941-1950	52221	29700	-16298	2053	8276		283750
1951-1960	41700	28388	-13927	2541	1926		285676
1961-1970	36875	30304	-21052	2292	-12189	-31	273456
JÄMTLANDS LÄN							
1921-1930	27672	16793	-6613	-3288	978		134514
1931-1940	22052	15555	-3204	915	4208		138722
1941-1950	28743	14806	-9888	1292	5341		144063
1951-1960	21101	13649	-12933	1217	-4264		139799
1961-1970	16847	14935	-17571	965	-14694	138	125243
VÄSTERBOTTENS LÄN							
1921-1930	48099	23251	-785	-2278	21785		204031
1931-1940	42737	23493	-4260	924	15908		219939
1941-1950	48704	21090	-17386	1583	11811		231750
1951-1960	38931	20519	-11966	1423	7869		239619
1961-1970	33987	21153	-20455	1424	-6197	-288	233134
NORRBOTTENS LÄN							
1921-1930	50951	24578	-5749	-3751	16873		199826
1931-1940	47358	23782	-9318	1921	16179		216005
1941-1950	56455	21165	-13392	3586	25484		241489
1951-1960	47033	19404	-11734	4418	20313		261802
1961-1970	42921	20398	-32499	3542	-6434	1	255369
HELA RIKET							
1921-1930	1058401	729380	-24875	-66444	237702		6142191
1931-1940	903286	729466	16562	38859	229241		6371432
1941-1950	1234189	697681	-104	133993	670397		7041829
1951-1960	1070497	705670	-14638	105949	456138		7497967
1961-1970	1145731	785738	-10915	235480	584558	-1296	8081229

1) INKLUSIVE INDELNINGÄNDRINGAR SAMT ÖVERFÖRINGAR FRÅN OCH TILL OB.

2 ÖVERSIKT AV BEFOLKNINGSFÖRÄNDRINGAR

39

Tabell 2.4 Folkökning länsvis 1961–1970
Increase of population by county 1961–1970

FOLKÖKNING EXKLUSIVE INDELNINGÄNDRINGAR I ABSOLUTA TAL											SUMMA
LÄN	1961	1962	1963	1964	1965	1966	1967	1968	1969	1970	1961-1970
STOCKHOLMS	23820	22563	20120	22787	21617	22207	17078	15509	23195	22157	211053
UPPSÅLA	2169	1991	3421	5107	4291	4006	4258	3655	5717	6702	41317
SÖDERMANLANDS	2437	1739	1627	3394	3802	2283	1072	1025	2875	3123	23377
ÖSTERGÖTLANDS	324	1228	1693	2380	2528	2186	1008	2403	3324	4805	21879
JÖNKÖPINGS	969	667	2584	3359	3192	1821	1598	2161	3255	2378	21984
KRONOBERGS	204	294	852	1745	2326	1589	1187	1304	2316	1584	13401
KALMAR	-894	-692	-107	362	-1317	761	-168	207	599	655	2040
GOTLANDS	-535	-175	152	61	-17	56	201	3	66	-236	-424
BLEKINGE	546	953	947	744	1826	1131	492	17	1517	1254	9427
KRISTIANSTADS	133	-109	718	2249	2373	1588	667	1057	998	1302	10976
MALMÖHUS	5800	6943	8289	9080	10966	10928	8256	8112	9643	11077	89094
HÄLLANDS	1259	1383	2022	2262	2984	3148	2685	3068	4736	5246	28793
GÖTEBORGS O BOHUS	7237	6674	7757	9981	8409	8344	6072	5178	8677	10272	78601
ÄLVSBOBORG	1677	1359	2661	4635	4828	2700	3675	3360	5545	5096	35536
SKARABORG	-93	688	802	1781	1734	844	101	841	1151	1169	9018
VÄRMLANDS	-806	-933	-1157	-930	-151	-92	-347	-1357	-549	471	-5851
ÖREBRO	845	-716	38	2420	2939	2344	292	229	1806	1975	12172
VÄSTMANLANDS	2469	1419	2477	4928	5617	4105	1684	1652	3633	3100	31084
KOPPARBERGS	355	-567	-1630	-1365	-914	-1088	-658	-1262	-931	-961	-9021
GÄVLEBORG	887	-341	-1511	-930	1301	1303	239	-1016	-843	527	-384
VÄSTERNORRLANDS	-2501	-1989	-1806	-1707	-206	155	-264	-1168	-2531	-172	-12189
JÄMTLANDS	-2229	-1831	-1573	-1786	-1532	-1038	-675	-1225	-1806	-999	-14694
VÄSTERBOTTENS	-937	-1948	-1846	-1211	-80	673	872	-589	-747	-384	-6197
NORRBOTTENS	925	520	-171	-1653	-1844	628	361	-942	-3151	-1107	-6434
HELA RIKET	44061	39120	46359	67693	77306	70582	49686	42222	68495	79034	584558

FOLKÖKNING EXKLUSIVE INDELNINGÄNDRINGAR PÅ 1000 AV MEDEFOLKMÄNGDEN											SUMMA
LÄN	1961	1962	1963	1964	1965	1966	1967	1968	1969	1970	1961-1970
STOCKHOLMS	18,56	17,27	15,16	16,89	15,77	15,94	12,08	10,85	16,01	15,06	15,30
UPPSÅLA	12,85	11,65	19,71	28,71	23,51	21,46	22,31	18,76	28,82	32,74	22,34
SÖDERMANLANDS	10,64	7,52	6,99	14,42	15,91	9,44	4,42	4,21	11,69	12,54	9,78
ÖSTERGÖTLANDS	0,91	3,43	4,70	6,57	6,94	5,96	2,74	6,49	8,90	12,72	5,98
JÖNKÖPINGS	3,39	2,33	8,96	11,53	10,84	6,13	5,35	7,19	10,74	7,77	7,45
KRONOBERGS	1,28	1,85	5,33	10,83	14,26	9,63	7,13	7,78	14,07	9,51	8,21
KALMAR	-3,81	-2,95	-0,46	1,55	5,61	3,22	-0,71	0,88	2,48	2,70	0,86
GOTLANDS	-9,92	-3,27	2,84	1,14	-0,32	1,04	3,73	0,06	1,22	-4,38	-0,79
BLEKINGE	3,77	6,55	6,47	5,05	12,29	7,54	3,26	0,11	10,01	8,20	6,33
KRISTIANSTADS	0,52	-0,42	2,80	8,71	9,11	6,05	2,53	4,00	3,77	4,90	4,21
MALMÖHUS	9,22	10,93	12,89	13,93	16,57	16,25	12,10	11,75	13,77	15,58	13,34
HÄLLANDS	7,38	8,04	11,64	12,87	16,73	17,35	14,56	16,38	24,74	26,69	15,89
GÖTEBORGS O BOHUS	11,50	10,49	12,06	15,30	12,71	12,46	8,90	7,53	12,50	14,60	11,80
ÄLVSBOBORG	4,47	3,60	7,02	12,11	12,46	6,90	9,43	8,55	13,94	12,64	9,17
SKARABORG	-0,37	2,75	3,20	7,06	6,83	3,31	0,40	3,31	4,51	4,56	3,56
VÄRMLANDS	-2,77	-3,22	-4,01	-3,23	-0,53	-0,32	-1,21	-4,74	-1,93	1,65	-2,04
ÖREBRO	3,22	-2,72	0,14	9,18	11,03	8,71	1,07	0,84	6,59	7,16	4,54
VÄSTMANLANDS	10,54	6,01	10,40	20,38	22,73	16,29	6,61	6,44	14,03	11,82	12,53
KOPPARBERGS	1,24	-1,98	-5,72	-4,82	-3,24	-3,87	-2,35	-4,51	-3,34	-3,46	-3,20
GÄVLEBORG	3,02	-1,16	-5,16	-3,19	4,46	4,44	0,81	-3,46	-2,88	1,80	-0,13
VÄSTERNORRLANDS	-8,80	-7,05	-6,44	-6,13	-0,74	0,56	-0,95	-4,22	-9,21	-0,63	-4,38
JÄMTLANDS	-16,09	-13,40	-11,66	-13,40	-11,64	-7,96	-5,21	-9,53	-14,21	-7,95	-11,16
VÄSTERBOTTENS	-3,92	-8,19	-7,83	-5,17	-0,34	2,88	3,72	-2,51	-3,19	-1,65	-2,64
NORRBOTTENS	3,53	1,98	-0,65	-6,30	-7,08	2,42	1,39	-3,62	-12,22	-4,33	-2,47
HELA RIKET	5,86	5,17	6,10	8,84	10,00	9,04	6,32	5,34	8,60	9,83	7,53

2 ÖVERSIKT AV BEFOLKNINGSFÖRÄNDRINGAR

40

Tabell 2.5 Befolkningsförändringar länsvis 1961-1970

ÅR	FOLKMÄNGD NATURLIG FOLKÖKNING				INRIKES OMFLYTTNING			UTRIKES OMFLYTTNING			INDEL- NING- ÄND- RINGAR	
	LÄN	1 JAN	LEVANDE FÖDDA	DÖDA	ÖVER- SKOTT	INFLYT- TADE	UTFLYT- TADE	ÖVER- SKOTT	IMMI- GRAN- TER	EMI- GRAN- TER		ÖVER- SKOTT
STOCKHOLMS LÄN												
1961		1271014	18981	11925	7056	35033	22097	12936	9264	5146	4118	
1962		1294834	19713	12062	7651	34908	23497	11411	8871	4940	3931	
1963		1317397	20944	12454	8490	32799	23698	9101	8780	5726	3054	
1964		1337517	23020	12637	10383	33552	26359	7193	10876	5624	5252	
1965		1360304	22514	12755	9759	32394	27228	5166	12588	5701	6887	
1966		1381921	22219	13183	9036	33037	26684	6353	13051	5794	7257	1067
1967		1405195	21966	13233	8733	29219	23247	5972	9569	6923	2646	
1968		1422273	20156	13788	6368	32966	25635	7331	10603	8679	1924	
1969		1436777	19776	14163	5613	36805	28225	8580	15752	6889	8863	
1970		1460841	21050	13544	7506	35291	30615	4676	18254	8344	9910	-4292
SUMMA 1961-1970		1271014	210339	129744	80595	336004	257285	78719	117608	63766	53842	-3225
UPPSALA LÄN												
1961		167722	2649	1690	959	7814	6863	951	527	239	288	
1962		169891	2832	1693	1139	7323	6539	784	439	303	136	
1963		171882	3077	1695	1382	8090	6362	1728	577	241	336	
1964		175303	3485	1662	1823	9374	6482	2892	740	306	434	
1965		180410	3416	1756	1660	9083	7203	1880	1073	300	773	
1966		184701	3516	1756	1760	8999	7565	1434	1244	414	830	
1967		188707	3474	1858	1616	8721	6358	2363	840	564	276	
1968		192965	3439	1879	1560	9227	7600	1627	1000	536	464	
1969		195400	3341	1856	1485	11699	8837	2862	1819	464	1355	
1970		201272	3503	1872	1631	12603	9159	3444	2218	600	1618	9636
SUMMA 1961-1970		167722	32732	17717	15015	92933	72968	19965	10477	3967	6510	9636
SÖDERMANLANDS LÄN												
1961		227807	3200	2294	906	9078	8224	854	1206	463	743	
1962		230244	3358	2411	947	8607	8003	604	953	718	235	
1963		231983	3443	2495	948	8212	8137	75	1259	578	681	
1964		233610	3890	2464	1426	8734	8091	643	1946	614	1332	
1965		237004	3986	2555	1431	9174	8548	626	2459	725	1734	
1966		240806	4010	2596	1414	8464	8566	-102	2170	1181	989	-1067
1967		242022	4041	2527	1514	7157	7727	-570	1071	891	180	
1968		243094	3636	2560	1076	7408	8028	-620	1236	626	610	
1969		244447	3397	2571	826	8585	8879	-294	3131	794	2337	
1970		247414	3267	2458	809	8513	9348	-835	4318	1181	3137	-2078
SUMMA 1961-1970		227807	36228	24931	11297	83932	83551	381	19749	7771	11978	-3145
ÖSTERGÖTLANDS LÄN												
1961		357601	4732	3672	1060	8294	9262	-968	687	450	237	
1962		357925	4878	4000	878	8949	8903	46	704	390	314	
1963		359153	5158	3832	1326	8419	8598	-179	949	390	559	
1964		360846	5690	3878	1812	8991	9152	-161	1211	476	735	
1965		363226	5781	3882	1899	9045	9254	-209	1307	455	852	
1966		365754	5768	3982	1786	8989	9227	-238	1286	615	671	
1967		367940	5591	4087	1504	7485	8172	-687	737	502	235	
1968		368948	5158	4004	1154	9205	8610	595	1240	607	633	
1969		371642	4923	4164	759	10206	9942	264	3028	751	2277	
1970		375514	5341	3823	1518	10702	10019	683	3648	1058	2590	2778
SUMMA 1961-1970		357601	53020	39324	13696	90285	91139	-854	14797	5694	9103	2778

2 ÖVERSIKT AV BEFOLKNINGSFÖRÄNDRINGAR

41

Vital events by county 1961–1970

ÖVERFÖRINGAR FRÅN OCH TILL OBEFINTLIGREGISTER			FOLK- ¹ ÖK-NINGEN	RESI-DUAL	FOLK-MÄNGD 31 DEC	PÅ 1000 AV MEDEFOLKMÄNGDEN								FOLK- ² ÖK-NINGEN	
FRÅN	TILL	ÖVER-SKOTT				NATURLIG FOLKÖKNING			INRIKES OMFLYTTNING			UTRIKES OMFLYTTNING			
						LEVAN-DE FÖDDA	DÖDA	ÖVER-SKOTT	IN-FLYT-TADE	UT-FLYT-TADE	ÖVER-SKOTT	IMMI-GRAN-TER	EMI-GRAN-TER	ÖVER-SKOTT	
319	609	-290	23820		1294834	14,79	9,29	5,50	27,29	17,21	10,08	7,22	4,01	3,21	18,56
315	745	-430	22563		1317397	15,09	9,24	5,86	26,73	17,99	8,74	6,79	3,78	3,01	17,27
345	870	-525	20120		1337517	15,78	9,38	6,40	24,71	17,85	6,86	6,61	4,31	2,30	15,16
337	378	-41	22787		1360304	17,07	9,37	7,70	24,87	19,54	5,33	8,06	4,17	3,89	16,89
269	464	-195	21617		1381921	16,42	9,30	7,12	23,63	19,86	3,77	9,18	4,16	5,02	15,77
246	685	-439	23274		1405195	15,95	9,46	6,49	23,72	19,16	4,56	9,37	4,16	5,21	15,94
237	510	-273	17078		1422273	15,54	9,36	6,18	20,67	16,44	4,22	6,77	4,90	1,87	12,08
213	327	-114	15509		1437782	14,09	9,64	4,45	23,05	17,93	5,13	7,41	6,07	1,34	10,84
167	28	139	23195	-869	1460841	13,65	9,78	3,87	25,40	19,48	5,92	10,87	4,75	6,12	16,01
102	37	65	17865	691	1478015	14,30	9,20	5,10	23,98	20,80	3,18	12,40	5,67	6,73	15,06
2550	4653	-2103	207828	-827	1478015	15,25	9,41	5,84	24,36	18,65	5,71	8,53	4,62	3,90	15,30
28	57	-29	2169		169891	15,69	10,01	5,68	46,29	40,66	5,63	3,12	1,42	1,71	12,85
19	87	-68	1991		171882	16,57	9,91	6,67	43,38	38,74	4,64	2,57	1,77	0,80	11,65
19	44	-25	3421		175303	17,73	9,76	7,97	46,60	36,65	9,95	3,32	1,39	1,94	19,71
30	72	-42	5107		180410	19,60	9,34	10,26	52,71	36,45	16,26	4,16	1,72	2,44	28,71
19	41	-22	4291		184701	18,71	9,62	9,09	49,75	39,46	10,30	5,88	1,64	4,23	23,51
23	41	-18	4006		188707	18,83	9,41	9,42	48,20	40,52	7,68	6,66	2,22	4,45	21,46
21	18	3	4258		192965	18,20	9,74	8,47	45,70	33,32	12,38	4,40	2,96	1,45	22,31
19	15	4	3655		195400	17,65	9,64	8,00	47,37	39,02	8,35	5,13	2,75	2,38	18,76
18	3	15	5717	-155	201272	16,85	9,36	7,49	58,99	44,56	14,43	9,17	2,34	6,83	28,82
9		9	16338	-120	217730	17,11	9,15	7,97	61,57	44,75	16,83	10,84	2,93	7,90	32,74
205	378	-173	50953	-945	217730	17,70	9,58	8,12	50,26	39,46	10,80	5,67	2,15	3,52	22,34
24	90	-66	2437		230244	13,97	10,02	3,95	39,64	35,91	3,73	5,27	2,02	3,24	10,64
25	72	-47	1739		231983	14,53	10,43	4,10	37,24	34,63	2,61	4,12	3,11	1,02	7,52
29	106	-77	1627		233610	14,79	10,72	4,07	35,28	34,95	0,32	5,41	2,48	2,93	6,99
33	40	-7	3394		237004	16,53	10,47	6,06	37,12	34,38	2,73	8,27	2,61	5,66	14,42
38	27	11	3802		240806	16,68	10,69	5,99	38,40	35,78	2,62	10,29	3,03	7,26	15,91
27	45	-18	1216		242022	16,57	10,73	5,84	34,98	35,40	-0,42	8,97	4,88	4,09	9,44
12	64	-52	1072		243094	16,66	10,42	6,24	29,51	31,86	-2,35	4,42	3,68	0,74	4,42
12	53	-41	1025		244119	14,92	10,51	4,42	30,41	32,95	-2,54	5,07	2,57	2,50	4,21
17	11	6	2875		247414	13,81	10,45	3,36	34,91	36,10	-1,20	12,73	3,23	9,50	11,69
13	1	12	1045	46	248413	13,12	9,87	3,25	34,20	37,55	-3,35	17,34	4,74	12,60	12,54
230	509	-279	20232	374	248413	15,16	10,43	4,73	35,12	34,96	0,16	8,26	3,25	5,01	9,78
31	36	-5	324		357925	13,23	10,26	2,97	23,18	25,89	-2,71	1,92	1,26	0,66	0,91
14	24	-10	1228		359153	13,61	11,16	2,45	24,96	24,83	0,13	1,96	1,09	0,88	3,43
17	30	-13	1693		360846	14,33	10,64	3,68	23,39	23,88	-0,50	2,64	1,08	1,55	4,70
21	27	-6	2380		363226	15,72	10,71	5,01	24,83	25,28	-0,44	3,34	1,31	2,03	6,57
10	24	-14	2528		365754	15,86	10,65	5,21	24,82	25,39	-0,57	3,53	1,69	1,84	6,94
20	53	-33	2186		367940	15,72	10,85	4,87	24,50	25,15	-0,65	3,51	1,68	1,83	5,96
31	75	-44	1008		368948	15,17	11,09	4,08	20,32	22,18	-1,86	2,00	1,36	0,64	2,74
27	6	21	2403		371351	13,93	10,82	3,12	24,87	23,26	1,61	3,35	1,64	1,71	6,49
28	4	24	3324	-548	375514	13,18	11,15	2,03	27,32	26,61	0,71	8,11	2,01	6,10	8,90
17	3	14	7583	422	382675	14,14	10,12	4,02	28,33	26,53	1,81	9,66	2,80	6,86	12,72
216	282	-66	24657	417	382675	14,49	10,75	3,74	24,67	24,90	-0,23	4,04	1,56	2,49	5,98

1) INKLUSIVE INDELNINGÄNDRINGAR. - 2) EXKLUSIVE INDELNINGÄNDRINGAR.

2 ÖVERSIKT AV BEFOLKNINGSFÖRÄNDRINGAR

42

Tabell 2.5 (forts)

AR	FOLKMÄNGD	NATURLIG FOLKÖKNING			INRIKES OMFLYTTNING			UTRIKES OMFLYTTNING			INDEL- NINGSS- ÄND- RINGAR
LÄN	1 JAN	LEVANDE FÖDDA	DÖDA	ÖVER- SKOTT	INFLYT- TADE	UTFLYT- TADE	ÖVER- SKOTT	IMMI- GRAN- TER	EMI- GRAN- TER	ÖVER- SKOTT	
JÖNKÖPINGS LÄN											
1961	285348	3893	2764	1129	7006	7581	-575	701	276	425	
1962	286317	4002	2940	1062	7063	7627	-564	531	328	203	
1963	286984	4201	2852	1349	7867	7204	663	928	327	601	
1964	289568	4492	2795	1697	8299	7640	659	1390	368	1022	
1965	292927	4695	2918	1777	8014	8281	-267	2073	381	1692	
1966	296119	4757	2889	1868	7189	8371	-1182	1645	490	1155	
1967	297940	4668	3048	1620	6604	6898	-294	748	426	322	
1968	299538	4461	3100	1361	7949	7638	311	1070	583	487	
1969	301563	4313	3023	1290	8546	8609	-63	2492	470	2022	
1970	304794	4386	3035	1351	7914	9069	-1155	2933	757	2176	-575
SUMMA 1961-1970	285348	43868	29364	14504	76451	78918	-2467	14511	4406	10105	-575
KRONOBERGS LÄN											
1961	158867	1927	1651	276	4417	4575	-158	209	121	88	
1962	159071	1981	1738	243	4339	4531	-192	346	92	254	
1963	159365	2129	1779	350	4417	4394	23	593	120	473	
1964	160217	2384	1703	681	5184	4608	576	700	208	492	
1965	161962	2430	1758	672	5357	4918	439	1385	161	1224	
1966	164288	2573	1843	730	4950	4918	32	1072	234	838	
1967	165877	2591	1811	780	4432	4394	38	675	289	386	
1968	167064	2523	1819	704	5225	4929	296	691	387	304	-4970
1969	163418	2323	1827	496	5821	5221	600	1494	279	1215	
1970	165891	2336	1685	651	5414	6046	-632	2105	539	1566	-569
SUMMA 1961-1970	158867	23197	17614	5583	49556	48534	1022	9270	2430	6840	-5539
KALMAR LÄN											
1961	235612	2944	2480	464	5079	6557	-1478	241	119	122	
1962	234718	3227	2563	664	5091	6528	-1437	255	149	106	
1963	234026	3266	2547	719	5168	6349	-1181	475	103	372	
1964	233919	3444	2648	796	5585	6425	-840	525	116	409	
1965	234281	3499	2636	863	5833	6259	-426	1021	138	883	
1966	235598	3576	2555	1021	5376	6402	-1026	970	195	775	
1967	236359	3343	2685	658	4691	5749	-1058	449	214	235	
1968	236191	3116	2864	252	5681	5995	-314	565	285	280	4970
1969	241231	3052	2849	203	6089	6891	-802	1493	301	1192	
1970	242066	3130	2774	356	6021	6849	-828	1621	493	1128	-1634
SUMMA 1961-1970	235612	32597	26601	5996	54614	64004	-9390	7615	2113	5502	3336
GOTLANDS LÄN											
1961	54196	749	615	134	1075	1755	-680	36	22	14	
1962	53661	790	640	150	1068	1410	-342	41	24	17	
1963	53486	820	640	180	1186	1260	-74	64	20	44	
1964	53638	892	653	239	1076	1267	-191	52	39	13	
1965	53699	839	616	223	1129	1407	-278	53	17	36	
1966	53682	839	580	259	1029	1256	-227	64	39	25	
1967	53738	858	587	271	884	961	-77	44	36	8	
1968	53939	751	643	108	1026	1171	-145	56	16	40	
1969	53947	685	655	30	1215	1227	-12	63	15	48	
1970	53977	676	591	85	1025	1324	-299	43	67	-24	
SUMMA 1961-1970	54196	7899	6220	1679	10713	13038	-2325	516	295	221	

2 ÖVERSIKT AV BEFOLKNINGSFÖRÄNDRINGAR

43

ÖVERFÖRNINGAR FRÅN OCH TILL OBEFINTLIGREGISTER			FOLK- ¹ ÖKNINGEN	RESI-DUAL	FOLK-MÄNGD 31 DEC	PÅ 1000 AV MEDELFOKLMÄNGDEN										FOLK- ² ÖKNINGEN
FRÅN	TILL	ÖVERSKOTT				NATURLIG FOLKÖKNING			INRIKES OMFLYTTNING			UTRIKES OMFLYTTNING				
						LEVAN-DE FÖDDA	DÖDA	ÖVERSKOTT	IN-FLYTTADE	UT-FLYTTADE	ÖVERSKOTT	IMMI-GRAN-TER	EMI-GRAN-TER	ÖVERSKOTT		
16	26	-10	969		286317	13,62	9,67	3,95	24,51	26,52	-2,01	2,45	0,97	1,49	3,39	
5	39	-34	667		286984	13,96	10,26	3,70	24,64	26,61	-1,97	1,85	1,14	0,71	2,33	
21	50	-29	2584		289568	14,57	9,89	4,68	27,29	24,99	2,30	3,22	1,13	2,08	8,96	
13	32	-19	3359		292927	15,42	9,60	5,82	28,49	26,23	2,26	4,77	1,26	3,51	11,53	
10	20	-10	3192		296119	15,94	9,91	6,03	27,21	28,12	-0,91	7,04	1,29	5,74	10,84	
11	31	-20	1821		297940	16,02	9,73	6,29	24,20	28,18	-3,98	5,54	1,65	3,89	6,13	
15	65	-50	1598		299538	15,63	10,20	5,42	22,11	23,09	-0,98	2,50	1,43	1,08	5,35	
14	12	2	2161		301699	14,84	10,31	4,53	26,44	25,41	1,03	3,56	1,94	1,62	7,19	
18	12	6	3255	24	304794	14,23	9,97	4,25	28,19	28,40	-0,21	8,22	1,55	6,67	10,74	
7	1	6	1803	-52	306649	14,33	9,92	4,41	25,86	29,64	-3,77	9,58	2,47	7,11	7,77	
130	288	-158	21409	-108	306649	14,86	9,95	4,91	25,90	26,73	-0,84	4,92	1,49	3,42	7,25	
10	12	-2	204		159071	12,12	10,39	1,73	27,79	28,78	-0,99	1,31	0,76	0,55	1,28	
7	18	-11	294		159365	12,44	10,92	1,53	27,25	28,46	-1,21	2,17	0,58	1,60	1,85	
11	5	6	852		160217	13,32	11,13	2,19	27,64	27,50	0,14	3,71	0,75	2,96	5,33	
8	12	-4	1745		161962	14,80	10,57	4,23	32,18	28,61	3,58	4,35	1,29	3,05	10,83	
5	14	-9	2326		164288	14,90	10,78	4,12	32,84	30,15	2,69	8,49	0,99	7,50	14,26	
7	18	-11	1589		165877	15,59	11,16	4,42	29,98	29,79	0,19	6,49	1,42	5,08	9,63	
3	20	-17	1187		167064	15,56	10,88	4,69	26,62	26,40	0,23	4,05	1,74	2,32	7,13	
3	3	+0	-3666		163398	15,04	10,84	4,20	31,15	29,29	1,76	4,12	2,31	1,81	7,78	
5	5	5	2316	-157	165891	14,11	11,10	3,01	35,35	31,71	3,64	9,07	1,69	7,38	14,07	
4	5	-1	1015	170	166736	14,02	10,11	3,91	32,50	36,29	-3,79	12,64	3,24	9,40	9,51	
63	107	-44	7862	7	166736	14,21	10,79	3,42	30,35	29,73	0,63	5,68	1,49	4,19	8,21	
6	8	-2	-894		234718	12,53	10,56	1,97	21,62	27,91	-6,29	1,03	0,51	0,52	-3,81	
6	31	-25	-692		234026	13,77	10,94	2,83	21,72	27,85	-6,13	1,09	0,64	0,45	-2,95	
15	32	-17	-107		233919	13,96	10,89	3,07	22,09	27,14	-5,05	2,03	0,44	1,59	-0,46	
9	12	-3	362		234281	14,71	11,31	3,40	23,86	27,45	-3,59	2,24	0,50	1,75	1,55	
9	12	-3	1317		235598	14,89	11,22	3,67	24,83	26,64	-1,81	4,35	0,59	3,76	5,61	
5	14	-9	761		236359	15,15	10,83	4,32	22,78	27,13	-4,35	4,11	0,83	3,28	3,22	
2	5	-3	-168		236191	14,15	11,36	2,78	19,85	24,33	-4,48	1,90	0,91	0,99	-0,71	
5	16	-11	5177		241368	13,19	12,12	1,07	24,04	25,37	-1,33	2,39	1,21	1,18	0,88	
7	1	6	599	-236	242066	12,63	11,79	0,84	25,20	28,52	-3,32	6,18	1,25	4,93	2,48	
1	1	-1	-979	61	241026	12,91	11,45	1,47	24,84	28,26	-3,42	6,69	2,03	4,65	2,70	
64	132	-68	5376	38	241026	13,78	11,25	2,54	23,09	27,06	-3,97	3,22	0,89	2,33	0,86	
2	5	-3	-535		53661	13,89	11,40	2,49	19,93	32,54	-12,61	0,67	0,41	0,26	-9,92	
1	1	+0	-175		53486	14,75	11,95	2,80	19,94	26,32	-6,38	0,77	0,45	0,32	-3,27	
3	1	2	152		53638	15,31	11,95	3,36	22,14	23,52	-1,38	1,19	0,37	0,82	2,84	
2	2	+0	61		53699	16,62	12,17	4,45	20,05	23,61	-3,56	0,97	0,73	0,24	1,14	
2	2	2	-17		53682	15,63	11,47	4,16	21,03	26,21	-5,18	0,99	0,32	0,67	-0,32	
1	2	-1	56		53738	15,62	10,80	4,82	19,16	23,38	-4,23	1,19	0,73	0,47	1,04	
2	3	-1	201		53939	15,94	10,90	5,03	16,42	17,85	-1,43	0,82	0,67	0,15	3,73	
			3		53942	13,92	11,92	2,00	19,02	21,71	-2,69	1,04	0,30	0,74	0,06	
			66	36	53977	12,69	12,14	0,56	22,52	22,74	-0,22	1,17	0,28	0,89	1,22	
2	2	2	-236	18	53723	12,55	10,97	1,58	19,03	24,59	-5,55	0,80	1,24	-0,45	-4,38	
15	14	1	-424	-49	53723	14,69	11,57	3,12	19,92	24,25	-4,32	0,96	0,55	0,41	-0,79	

1) INKLUSIVE INDELNINGÄNDRINGAR. - 2) EXKLUSIVE INDELNINGÄNDRINGAR.

2 ÖVERSIKT AV BEFOLKNINGSFÖRÄNDRINGAR

44

Tabell 2.5 (forts)

ÅR	FOLKMÄNGD NATURLIG FOLKÖKNING				INRIKES OMFLYTTNING			UTRIKES OMFLYTTNING			INDEL- NING- ÄND- RINGAR
	LÄN	1 JAN	LEVANDE FÖDDA	DÖDA	ÖVER- SKOTT	INFLYT- TADE	UTFLYT- TADE	ÖVER- SKOTT	IMMI- GRAN- TER	EMI- GRAN- TER	
BLEKINGE LÄN											
1961	144466	1867	1518	349	4129	4202	-73	408	140	268	
1962	145012	1982	1579	403	4108	3852	256	411	102	309	
1963	145965	2031	1653	378	3944	3949	-5	747	165	582	
1964	146912	2311	1676	635	3840	4319	-479	803	200	603	
1965	147656	2381	1597	784	4304	4274	30	1242	195	1047	
1966	149482	2298	1552	746	3923	4229	-306	964	267	697	
1967	150613	2348	1686	662	3536	3789	-253	438	288	150	
1968	151105	2188	1658	530	3531	4103	-572	551	497	54	
1969	150771	2150	1679	471	4116	4481	-365	1731	336	1395	
1970	152373	2077	1591	486	4110	4809	-699	1935	475	1460	
SUMMA 1961-1970	144466	21633	16189	5444	39541	42007	-2466	9230	2665	6565	
KRISTIANSTADS LÄN											
1961	256395	3207	2614	593	6963	7544	-581	401	248	153	
1962	256528	3280	2888	392	6791	7414	-623	363	211	152	
1963	256419	3527	2712	815	7110	7423	-313	482	245	237	
1964	257137	3723	2793	930	8010	7057	953	628	246	382	
1965	259386	3873	2848	1025	8442	7816	626	1011	277	734	
1966	261759	3972	2845	1127	7741	7694	47	904	468	436	
1967	263347	3909	2853	1056	6197	6771	-574	567	365	202	
1968	264014	3727	2891	836	7610	7702	-92	691	365	326	-797
1969	264233	3429	2924	505	7886	8113	-227	1127	402	725	
1970	265257	3561	2791	770	7758	7999	-241	1420	653	767	-2269
SUMMA 1961-1970	256395	36208	28159	8049	74508	75533	-1025	7594	3480	4114	-3066
MALMÖHUS LÄN											
1961	626086	8665	6329	2336	13397	10682	2715	2556	1620	936	
1962	631886	8696	6552	2144	14731	10547	4184	2291	1512	779	
1963	638829	9533	6275	3258	14724	10511	4213	2474	1501	903	
1964	647118	10291	6549	3742	14998	11465	3533	3641	1639	2002	
1965	656198	10595	6584	4011	15563	11942	3621	5188	1651	3537	
1966	667164	10609	6622	3987	16006	11881	4125	5214	2087	3127	
1967	678092	10521	6891	3630	14424	10752	3672	3151	1940	1211	
1968	686348	9878	7073	2805	16013	12003	4010	3878	2208	1670	797
1969	695232	9589	7271	2318	17293	13352	3941	5530	2202	3328	
1970	705487	9794	6915	2879	17568	13920	3648	7581	3024	4557	3382
SUMMA 1961-1970	626086	98171	67061	31110	154717	117055	37662	41504	19384	22120	4179
HALLANDS LÄN											
1961	169995	2267	1569	698	4087	3835	252	499	177	322	
1962	171254	2224	1712	512	4530	3847	683	341	141	200	
1963	172637	2450	1709	741	4809	3699	1110	391	204	187	
1964	174659	2589	1718	871	5044	4047	997	587	196	391	
1965	176921	2645	1780	865	5557	4213	1344	991	216	775	
1966	179905	2706	1847	859	5686	4048	1638	945	281	664	
1967	183053	2814	1771	1043	5344	3872	1472	491	288	203	
1968	185738	2638	1945	693	6676	4470	2206	499	334	165	
1969	188976	2599	1901	698	7855	4457	3398	965	321	644	
1970	193924	2848	1912	936	8091	4851	3240	1566	471	1095	-6100
SUMMA 1961-1970	169995	25780	17864	7916	57679	41339	16340	7275	2629	4646	-6100

2 ÖVERSIKT AV BEFOLKNINGSFÖRÄNDRINGAR

45

ÖVERFÖRNINGAR FRÅN OCH TILL OBEFINTLIGREGISTER			FOLK- ¹ ÖKNINGEN	RESI-DUAL	FOLK-MÄNGD 31 DEC	PÅ 1000 AV MEDELFOLKMÄNGDEN									
FRÅN	TILL	ÖVER-SKOTT				NATURLIG FOLKÖKNING			INRIKES OMFLYTTNING			UTRIKES OMFLYTTNING			FOLK- ² ÖKNINGEN
						LEVAN-DE FÖDDA	DÖDA	ÖVER-SKOTT	IN-FLYTT-TADE	UT-FLYTT-TADE	ÖVER-SKOTT	IMMI-GRAN-TER	EMI-GRAN-TER	ÖVER-SKOTT	
10	8	2	546		145012	12,90	10,49	2,41	28,53	29,03	-0,50	2,82	0,97	1,85	3,77
5	20	-15	953		145965	13,62	10,85	2,77	28,24	26,48	1,76	2,82	0,70	2,12	6,55
9	17	-8	947		146912	13,87	11,29	2,58	26,93	26,97	-0,03	5,10	1,13	3,97	6,47
4	19	-15	744		147656	15,69	11,38	4,31	26,07	29,32	-3,25	5,45	1,36	4,09	5,05
7	42	-35	1826		149482	16,03	10,75	5,28	28,97	28,77	0,20	8,36	1,31	7,05	12,29
7	13	-6	1131		150613	15,32	10,34	4,98	26,15	28,18	-2,04	6,42	1,78	4,65	7,54
9	76	-67	492		151105	15,56	11,18	4,39	23,44	25,12	-1,68	2,90	1,91	0,99	3,26
5		5	17		151122	14,48	10,97	3,51	23,37	27,15	-3,78	3,65	3,29	0,36	0,11
16		16	1517	-85	152373	14,18	11,08	3,11	27,16	29,56	-2,41	11,42	2,22	9,20	10,01
7		7	1254	42	153585	13,58	10,40	3,18	26,87	31,44	-4,57	12,65	3,11	9,54	8,20
79	195	-116	9427	-308	153585	14,53	10,87	3,66	26,55	28,21	-1,66	6,20	1,79	4,41	6,33
7	39	-32	133		256528	12,51	10,20	2,31	27,16	29,43	-2,27	1,56	0,97	0,60	0,52
3	33	-30	-109		256419	12,79	11,26	1,53	26,48	28,91	-2,43	1,42	0,82	0,59	-0,42
18	39	-21	718		257137	13,74	10,56	3,18	27,69	28,91	-1,22	1,88	0,95	0,92	2,80
12	28	-16	2249		259386	14,42	10,81	3,61	31,20	27,33	3,69	2,43	0,95	1,48	8,71
19	31	-12	2373		261759	14,86	10,93	3,93	32,40	30,00	2,40	3,88	1,06	2,82	9,11
11	33	-22	1588		263347	15,13	10,84	4,29	29,48	29,30	0,18	3,44	1,78	1,66	6,05
7	24	-17	667		264014	14,82	10,82	4,00	23,50	25,68	-2,18	2,15	1,38	0,77	2,53
3	16	-13	260		264274	14,09	10,93	3,16	28,77	29,11	-0,35	2,61	1,38	1,23	4,00
5	10	-5	998	-26	265257	12,95	11,04	1,91	29,79	30,64	-0,86	4,26	1,52	2,74	3,77
6		6	-967	120	264170	13,39	10,50	2,90	29,18	30,09	-0,91	5,34	2,46	2,89	4,90
91	253	-162	7910	-135	264170	13,87	10,79	3,08	28,55	28,94	-0,39	2,91	1,33	1,58	4,21
44	231	-187	5800		631886	13,78	10,06	3,72	21,30	16,98	4,32	4,06	2,58	1,49	9,22
59	223	-164	6943		638829	13,69	10,31	3,37	23,19	16,60	6,59	3,61	2,38	1,23	10,93
60	215	-155	8289		647118	14,83	9,76	5,07	22,90	16,35	6,55	3,85	2,33	1,51	12,89
68	265	-197	9080		656198	15,80	10,05	5,75	23,02	17,59	5,42	5,59	2,52	3,07	13,93
61	264	-203	10966		667164	16,01	9,95	6,06	23,52	18,05	5,47	7,84	2,50	5,35	16,57
41	352	-311	10928		678092	15,77	9,84	5,93	23,80	17,66	6,13	7,75	3,10	4,65	16,25
50	307	-257	8256		686348	15,42	10,10	5,32	21,14	15,76	5,38	4,62	2,84	1,78	12,10
44	417	-373	8909		695257	14,31	10,24	4,06	23,19	17,38	5,81	5,62	3,20	2,42	11,75
60	4	56	9643	-612	705487	13,69	10,38	3,31	24,69	19,06	5,63	7,90	3,14	4,75	13,77
29	36	-7	14459	347	719599	13,78	9,73	4,05	24,71	19,58	5,13	10,66	4,25	6,41	15,58
516	2314	-1798	93273	240	719599	14,70	10,04	4,66	23,17	17,53	5,64	6,22	2,90	3,31	13,34
3	16	-13	1259		171254	13,29	9,20	4,09	23,96	22,49	1,48	2,93	1,04	1,89	7,38
3	15	-12	1383		172637	12,93	9,96	2,98	26,35	22,37	3,97	1,98	0,82	1,16	8,04
16	32	-16	2022		174659	14,11	9,84	4,27	27,69	21,30	6,39	2,25	1,17	1,08	11,64
12	9	3	2262		176921	14,73	9,77	4,96	28,69	23,02	5,67	3,34	1,11	2,22	12,87
8	8	+0	2984		179905	14,83	9,98	4,85	31,15	23,61	7,53	5,55	1,21	4,34	16,73
2	15	-13	3148		183053	14,91	10,18	4,73	31,33	22,31	9,03	5,21	1,55	3,66	17,35
13	46	-33	2685		185738	15,26	9,60	5,66	28,98	21,00	7,98	2,66	1,56	1,10	14,56
4		4	3068		188806	14,09	10,39	3,70	35,65	23,87	11,78	2,66	1,78	0,88	16,38
7	11	-4	4736	-212	193924	13,58	9,93	3,65	41,03	23,28	17,75	5,04	1,68	3,36	24,74
8	33	-25	-854	-38	193108	14,49	9,73	4,76	41,16	24,68	16,48	7,97	2,40	5,57	26,69
76	185	-109	22693	420	193108	14,23	9,86	4,37	31,84	22,82	9,02	4,02	1,45	2,56	15,89

1) INKLUSIVE INDELNINGÄNDRINGAR. - 2) EXKLUSIVE INDELNINGÄNDRINGAR.

2 ÖVERSIKT AV BEFOLKNINGSFÖRÄNDRINGAR

46

Tabell 2.5 (forts)

ÅR	FOLKMÄNGD	NATURLIG FOLKÖKNING			INRIKES OMFLYTTNING			UTRIKES OMFLYTTNING			INDEL- NING- ÄND- RINGAR
		1 JAN	LEVANDE FÖDDA	DÖDA	ÖVER- SKOTT	INFLYT- TADE	UTFLYT- TADE	ÖVER- SKOTT	IMMI- GRAN- TER	EMI- GRAN- TER	
GÖTEBORGS O BOHUS LÄN											
1961	625670	9352	5592	3760	13909	11339	2570	2792	1644	1148	
1962	632907	9481	5933	3548	14279	12123	2156	2578	1502	1076	
1963	639581	10248	6097	4151	14357	11726	2631	2759	1690	1069	
1964	647338	11148	6051	5097	15313	12837	2476	4207	1680	2527	
1965	657319	11118	6195	4923	14756	14175	581	4716	1712	3004	
1966	665728	11217	6250	4967	14618	13646	972	4973	2265	2708	4794
1967	678866	10976	6352	4624	14025	13377	648	3560	2404	1156	
1968	684938	10404	6658	3746	16418	16086	332	4221	2883	1338	
1969	689728	9999	6674	3325	18300	17284	1016	6679	2424	4255	
1970	698290	10295	6628	3667	18864	18414	450	9443	3356	6087	6905
SUMMA 1961-1970	625670	104238	62430	41808	154839	141007	13832	45928	21560	24368	11699
ÄLVSBOGERS LÄN											
1961	374683	4836	3629	1207	9317	9928	-611	1776	646	1130	
1962	376360	5049	3906	1143	9202	9712	-510	1355	614	741	
1963	377719	5461	3832	1629	9349	9129	220	1556	730	826	
1964	380380	5868	3766	2102	10446	9774	672	2677	760	1917	
1965	385015	6108	3938	2170	10687	10405	282	3115	742	2373	
1966	389843	6098	3833	2265	9741	10628	-887	2408	1048	1360	-4794
1967	387749	6019	3980	2039	9717	9069	648	1977	860	1117	
1968	391424	5761	4151	1610	10806	10540	266	2658	1171	1487	
1969	394694	5408	4119	1289	11595	11429	166	5133	1052	4081	
1970	400700	5604	4029	1575	11977	11877	100	5177	1776	3401	-1918
SUMMA 1961-1970	374683	56212	39183	17029	102837	102491	346	27832	9399	18433	-6712
SKARABORGS LÄN											
1961	249948	3422	2755	667	5508	6545	-1037	522	248	274	
1962	249855	3482	2829	653	5849	5914	-65	336	228	108	
1963	250543	3661	2797	864	5735	5993	-258	414	201	213	
1964	251345	3885	2748	1137	6270	6213	57	803	190	613	
1965	253126	4043	2889	1154	6189	6458	-269	1086	226	860	
1966	254860	4012	2777	1235	5495	6481	-986	989	362	627	-2064
1967	253640	3898	2836	1062	4445	5531	-1086	468	306	162	
1968	253741	3661	2817	844	5582	5794	-212	793	423	370	23
1969	254453	3638	3011	627	6068	6843	-775	1689	405	1284	
1970	255531	3514	2798	716	5493	6620	-1127	2219	642	1577	530
SUMMA 1961-1970	249948	37216	28257	8959	56634	62392	-5758	9319	3231	6088	-1511
VÄRMLANDS LÄN											
1961	291074	3738	3147	591	5477	7309	-1832	1063	570	493	
1962	290268	3811	3380	431	5679	7198	-1519	714	520	194	
1963	289335	3868	3149	719	5235	7283	-2048	572	357	215	
1964	288178	4210	3335	875	5405	7549	-2144	789	400	389	
1965	287248	4187	3293	894	5697	7404	-1707	1083	368	715	
1966	287097	4036	3375	661	5667	6747	-1080	861	510	351	
1967	287005	4045	3403	642	4725	5793	-1068	521	365	156	
1968	286658	3651	3584	67	4979	6637	-1658	674	437	237	
1969	285029	3321	3506	-185	5783	6893	-1110	1122	387	735	
1970	284605	3334	3401	-67	6310	6695	-385	1568	631	937	-530
SUMMA 1961-1970	291074	38201	33573	4628	54957	69508	-14551	8967	4545	4422	-530

2 ÖVERSIKT AV BEFOLKNINGSFÖRÄNDRINGAR

47

ÖVERFÖRINGAR FRÅN OCH TILL OBEFINT-LIGREGISTER			FOLK- ¹ ÖK-NINGEN	RESI-DUAL	FOLK-MÄNGD 31 DEC	PÅ 1000 AV MEDELFOLKMÄNGDEN								FOLK- ² ÖK-NINGEN	
FRÅN	TILL	ÖVER-SKOTT				NATURLIG FOLKÖKNING			INRIKES OMFLYTTNING			UTRIKES OMFLYTTNING			
						LEVAN- DE FÖDDA	DÖDA	ÖVER- SKOTT	IN- FLYT- TADE	UT- FLYT- TADE	ÖVEF- SKOTT	IMMI- GRAN- TER	EMI- GRAN- TER	ÖVER- SKOTT	
135	376	-241	7237		632907	14,86	8,89	5,97	22,10	18,02	4,08	4,44	2,61	1,82	11,50
128	234	-106	6674		639581	14,90	9,33	5,58	22,44	19,05	3,39	4,05	2,36	1,69	10,49
138	232	-94	7757		647338	15,93	9,48	6,45	22,31	18,22	4,09	4,29	2,63	1,66	12,06
137	256	-119	9981		657319	17,09	9,28	7,81	23,47	19,68	3,80	6,45	2,58	3,87	15,30
120	219	-99	8409		665728	16,81	9,36	7,45	22,31	21,43	0,88	7,13	2,59	4,54	12,71
101	404	-303	13138		678866	16,74	9,33	7,41	21,82	20,37	1,45	7,42	3,38	4,04	12,46
104	460	-356	6072		684938	16,10	9,32	6,78	20,57	19,62	0,95	5,22	3,53	1,70	8,90
118	356	-238	5178		690116	15,13	9,68	5,45	23,88	23,40	0,48	6,14	4,19	1,95	7,53
103	22	81	8677	115	698290	14,41	9,62	4,79	26,37	24,90	1,46	9,62	3,49	6,13	12,50
73	5	68	17177	178	715289	14,64	9,42	5,21	26,82	26,18	0,64	13,43	4,77	8,65	14,60
1157	2564	-1407	90300	-681	715289	15,65	9,37	6,28	23,25	21,17	2,08	6,90	3,24	3,66	11,80
36	85	-49	1677		376360	12,88	9,66	3,22	24,81	26,44	-1,63	4,73	1,72	3,01	4,47
25	40	-15	1359		377719	13,39	10,36	3,03	24,41	25,76	-1,35	3,59	1,63	1,97	3,60
25	39	-14	2661		380380	14,41	10,11	4,30	24,66	24,08	0,58	4,10	1,93	2,18	7,02
33	89	-56	4635		385015	15,33	9,84	5,49	27,30	25,54	1,76	7,00	1,99	5,01	12,11
33	30	3	4828		389843	15,77	10,16	5,61	27,58	26,86	0,73	8,04	1,92	6,13	12,46
28	66	-38	-2094		387749	15,59	9,80	5,79	24,90	27,17	-2,27	6,16	2,68	3,48	6,90
20	149	-129	3675		391424	15,45	10,22	5,23	24,94	23,28	1,66	5,07	2,21	2,87	9,43
25	28	-3	3360		394784	14,66	10,56	4,10	27,49	26,81	0,68	6,76	2,98	3,78	8,55
30	21	9	5545	-461	400700	13,60	10,36	3,24	29,16	28,74	0,42	12,91	2,65	10,26	13,94
23	3	20	3178	167	403711	13,90	9,99	3,91	29,71	29,46	0,25	12,84	4,41	8,44	12,64
278	550	-272	28824	204	403711	14,50	10,11	4,39	26,53	26,44	0,09	7,18	2,42	4,76	9,17
6	3	3	-93		249855	13,69	11,02	2,67	22,04	26,19	-4,15	2,09	0,99	1,10	-0,37
8	16	-8	688		250543	13,92	11,31	2,61	23,38	23,64	-0,26	1,34	0,91	0,43	2,75
11	28	-17	802		251345	14,59	11,15	3,44	22,85	23,88	-1,03	1,65	0,80	0,85	3,20
13	39	-26	1781		253126	15,40	10,90	4,50	24,86	24,63	0,23	3,18	0,75	2,43	7,06
11	22	-11	1734		254860	15,92	11,37	4,55	24,37	25,43	-1,06	4,28	0,89	3,39	6,83
3	35	-32	-1220		253640	15,72	10,88	4,84	21,53	25,39	-3,86	3,87	1,42	2,46	3,31
7	44	-37	101		253741	15,37	11,18	4,19	17,52	21,80	-4,28	1,84	1,21	0,64	0,40
10	171	-161	864		254605	14,40	11,08	3,32	21,96	22,80	-0,83	3,12	1,66	1,46	3,31
16	1	15	1151	73	255531	14,27	11,81	2,46	23,80	26,84	-3,04	6,62	1,59	5,04	4,51
3	3	3	1699	-71	257301	13,72	10,92	2,80	21,44	25,84	-4,40	8,66	2,51	6,16	4,56
88	359	-271	7507	-154	257301	14,70	11,16	3,54	22,37	24,65	-2,27	3,68	1,28	2,40	3,56
36	94	-58	-806		290268	12,86	10,83	2,03	18,84	25,15	-6,30	3,66	1,96	1,70	-2,77
29	68	-39	-933		289335	13,15	11,66	1,49	19,60	24,84	-5,24	2,46	1,79	0,67	-3,22
20	63	-43	-1157		288178	13,40	10,91	2,49	18,13	25,22	-7,09	1,98	1,24	0,74	-4,01
27	77	-50	-930		287248	14,63	11,59	3,04	18,79	26,24	-7,45	2,74	1,39	1,35	-3,23
23	76	-53	-151		287097	14,58	11,47	3,11	19,84	25,78	-5,94	3,77	1,28	2,49	-0,53
32	56	-24	-92		287005	14,06	11,76	2,30	19,74	23,50	-3,76	3,00	1,78	1,22	-0,32
10	87	-77	-347		286658	14,10	11,86	2,24	16,47	20,20	-3,72	1,82	1,27	0,54	-1,21
12	15	-3	-1357		285301	12,77	12,53	0,23	17,41	23,21	-5,80	2,36	1,53	0,83	-4,74
12	1	11	-549	-125	284605	11,66	12,31	-0,65	20,30	24,20	-3,90	3,94	1,36	2,58	-1,93
11	25	-14	-59	-142	284688	11,70	11,94	-0,24	22,15	23,50	-1,35	5,50	2,21	3,29	1,65
212	562	-350	-6381	-5	284688	13,29	11,68	1,61	19,12	24,19	-5,06	3,12	1,58	1,54	-2,04

1) INKLUSIVE INDELNINGÄNDRINGAR. - 2) EXKLUSIVE INDELNINGÄNDRINGAR.

2 ÖVERSIKT AV BEFOLKNINGSFÖRÄNDRINGAR

48

Tabell 2.5 (forts)

ÅR	FOLKMÄNGD NATURLIG FOLKÖKNING			INRIKES OMFLYTTNING			UTRIKES OMFLYTTNING			INDEL- NINGSS- ÄND- RINGAR		
	LÄN	1 JAN	LEVANDE FÖDDA	DÖDA	ÖVER- SKOTT	INFLYT- TADE	UTFLYT- TADE	ÖVER- SKOTT	IMMI- GRAN- TER		EMI- GRAN- TER	ÖVER- SKOTT
ÖREBRO LÄN												
1961		262321	3437	2803	634	7889	8142	-253	1014	486	528	
1962		263166	3575	2818	757	6868	8348	-1480	498	464	34	3
1963		262453	3556	2697	859	6614	7430	-816	506	419	87	
1964		262491	4080	2628	1452	7916	7838	78	1264	382	882	
1965		264911	3990	2905	1085	8458	8065	393	1950	478	1472	
1966		267850	4102	2796	1306	8281	8126	155	1508	628	880	2064
1967		272258	4018	2850	1168	6536	7393	-857	690	588	102	
1968		272550	3763	2960	803	7075	8113	-1038	938	486	452	-23
1969		272819	3571	2976	595	8027	8613	-586	2279	384	1895	
1970		275119	3728	2849	879	7800	8296	-496	2433	849	1584	
SUMMA 1961-1970		262321	37820	28282	9538	75464	80364	-4900	13080	5164	7916	2044
VÄSTMANLANDS LÄN												
1961		232973	3693	2054	1639	9042	9464	-422	2330	914	1416	
1962		235442	3643	2096	1547	8971	9298	-327	1426	1023	403	
1963		236861	3827	2047	1780	8953	8515	438	1338	816	522	
1964		239338	4239	2143	2096	10326	9091	1235	2601	825	1776	
1965		244266	4405	2236	2169	10619	9546	1073	3394	920	2474	
1966		249883	4608	2330	2278	9720	9387	333	2722	1112	1610	
1967		253988	4424	2310	2114	7530	7781	-251	1254	1178	76	
1968		255672	4126	2403	1723	8296	8761	-465	1535	959	576	
1969		257119	3790	2335	1455	9917	10734	-817	4039	878	3161	
1970		260781	3837	2272	1565	10368	11181	-813	3758	1432	2326	-3266
SUMMA 1961-1970		232973	40592	22226	18366	93742	93758	-16	24397	10057	14340	-3266
KOPPARBERGS LÄN												
1961		286047	3829	3031	798	7840	8853	-1013	1111	417	694	
1962		286402	4057	3103	954	7283	8905	-1622	758	554	204	-3
1963		285832	4070	3145	925	6420	8966	-2546	596	470	126	
1964		284202	4471	3080	1391	6892	10101	-3209	912	394	518	
1965		282837	4177	3146	1031	7106	9661	-2555	1066	395	671	
1966		281923	4068	3151	917	6709	9146	-2437	954	441	513	
1967		280835	4084	3127	957	5523	7274	-1751	586	406	180	
1968		280177	3680	3256	424	5907	7857	-1950	645	391	254	
1969		279125	3271	3244	27	6576	8619	-2043	1578	434	1144	
1970		278087	3210	3114	96	6807	8678	-1871	1465	666	799	
SUMMA 1961-1970		286047	38917	31397	7520	67063	88060	-20997	9671	4568	5103	-3
GÄVLEBORGS LÄN												
1961		293246	3971	2998	973	7625	8077	-452	686	262	424	
1962		294133	4032	3302	730	6957	8149	-1192	469	267	202	
1963		293792	4089	3408	681	6270	8427	-2157	376	297	79	
1964		292281	4341	3203	1138	6673	8992	-2319	594	279	315	
1965		291351	4343	3279	1064	8051	8574	-523	1098	287	811	
1966		292652	4265	3149	1116	7436	7896	-460	1058	368	690	
1967		293955	4308	3214	1094	6129	7067	-938	519	388	131	
1968		294194	3817	3377	440	6065	7694	-1629	697	417	280	
1969		293550	3578	3490	88	6659	8678	-2019	1461	389	1072	
1970		292764	3489	3392	97	7434	8057	-623	1577	540	1037	
SUMMA 1961-1970		293246	40233	32812	7421	69299	81611	-12312	8535	3494	5041	

2 ÖVERSIKT AV BEFOLKNINGSFÖRÄNDRINGAR

49

ÖVERFÖRINGAR FRÅN OCH TILL OBEFINTLIGREGISTER			FOLK- ¹ ÖK- NINGEN	RESI- DUAL	FOLK- MÄNGD 31 DEC	PÅ 1000 AV MEDELFOKLMÄNGDEN							UTRIKES OMFLYTTNING			FOLK- ² ÖK- NINGEN	
FRÅN	TILL	ÖVER- SKOTT				NATURLIG FOLKÖKNING			INRIKES OMFLYTTNING			IMMI- GRAN- TER	EMI- GRAN- TER	ÖVER- SKOTT			
						LEVAN- DE FÖDDA	DÖDA	ÖVER- SKOTT	IN- FLYT- TADE	UT- FLYT- TADE	ÖVER- SKOTT						
21	85	-64	845		263166	13,08	10,67	2,41	30,03	30,99	-0,96	3,86	1,85	2,01		3,22	
26	53	-27	-713		262453	13,00	10,72	2,88	26,13	31,76	-5,63	1,89	1,77	0,13		-2,72	
20	112	-92	38		262491	13,55	10,28	3,27	25,20	28,31	-3,11	1,93	1,60	0,33		0,14	
35	27	8	2420		264911	15,47	9,97	5,50	30,02	29,72	0,30	4,79	1,45	3,34		9,18	
25	36	-11	2939		267850	14,98	10,91	4,07	31,75	30,28	1,48	7,32	1,79	5,53		11,03	
23	20	3	4408		272258	15,25	10,39	4,86	30,78	30,21	0,58	5,61	2,33	3,27		8,71	
15	136	-121	292		272550	14,75	10,46	4,29	23,99	27,14	-3,15	2,53	2,16	0,37		1,07	
14	2	12	206		272756	13,80	10,86	2,94	25,95	29,75	-3,81	3,44	1,78	1,66		0,84	
14	112	-98	1806	-494	275119	13,03	10,86	2,17	29,30	31,44	-2,14	8,32	1,40	6,92		6,59	
14	6	8	1975	295	276799	13,51	10,32	3,19	28,27	30,06	-1,80	8,82	3,08	5,74		7,16	
207	589	-382	14216	262	276799	14,10	10,54	3,56	28,14	29,96	-1,83	4,88	1,93	2,95		4,54	
39	203	-164	2469		235442	15,77	8,77	7,00	38,61	40,41	-1,80	9,95	3,90	6,05		10,54	
36	240	-204	1419		236861	15,43	8,88	6,55	37,99	39,37	-1,38	6,04	4,33	1,71		6,01	
35	298	-263	2477		239338	16,07	8,60	7,47	37,60	35,76	1,84	5,62	3,43	2,19		10,40	
78	257	-179	4928		244266	17,53	8,86	8,67	42,70	37,60	5,11	10,76	3,41	7,34		20,38	
47	146	-99	5617		249883	17,83	9,05	8,78	42,98	38,64	4,34	13,74	3,72	10,01		22,73	
38	154	-116	4105		253988	18,29	9,25	9,04	38,58	37,26	1,32	10,80	4,41	6,39		16,29	
38	293	-255	1684		255672	17,36	9,06	8,30	29,55	30,53	-0,98	4,92	4,62	0,30		6,61	
39	221	-182	1652		257324	16,08	9,37	6,72	32,34	34,16	-1,81	5,98	3,74	2,24		6,44	
36	202	-166	3633	-29	260781	14,64	9,02	5,62	38,30	41,45	-3,16	15,60	3,39	12,21		14,03	
27	5	22	-166	322	260293	14,64	8,67	5,97	39,55	42,65	-3,10	14,33	5,46	8,87		11,82	
413	2019	-1606	27818	-498	260293	16,36	8,96	7,40	37,77	37,78	-0,01	9,83	4,05	5,78		12,53	
38	162	-124	355		286402	13,38	10,59	2,79	27,39	30,93	-3,54	3,88	1,46	2,42		1,24	
54	157	-103	-570		285832	14,18	10,85	3,33	25,45	31,12	-5,67	2,65	1,94	0,71		-1,98	
28	163	-135	-1630		284202	14,28	11,03	3,25	22,52	31,46	-8,93	2,09	1,65	0,44		-5,72	
33	98	-65	-1365		282837	15,77	10,86	4,91	24,31	35,63	-11,32	3,22	1,39	1,83		-4,82	
29	90	-61	-914		281923	14,79	11,14	3,65	25,16	34,21	-9,05	3,78	1,40	2,38		-3,24	
27	108	-81	-1088		280835	14,46	11,20	3,26	23,84	32,50	-8,66	3,39	1,57	1,82		-3,87	
21	65	-44	-658		280177	14,56	11,15	3,41	19,69	25,93	-6,24	2,09	1,45	0,64		-2,35	
20	10	10	-1262		278915	13,16	11,65	1,52	21,13	28,11	-6,98	2,31	1,40	0,91		-4,51	
18	77	-59	-931	107	278087	11,74	11,64	0,10	23,60	30,94	-7,33	5,66	1,56	4,11		-3,34	
19	4	15	-961	68	277058	11,56	11,22	0,35	24,52	31,26	-6,74	5,28	2,40	2,88		-3,46	
287	934	-647	-9024	35	277058	13,80	11,13	2,67	23,77	31,22	-7,44	3,43	1,62	1,81		-3,20	
27	85	-58	887		294133	13,52	10,21	3,31	25,96	27,50	-1,54	2,34	0,89	1,44		3,02	
39	120	-81	-341		293792	13,72	11,23	2,48	23,67	27,72	-4,05	1,60	0,91	0,69		-1,16	
23	137	-114	-1511		292281	13,95	11,63	2,32	21,40	28,76	-7,36	1,28	1,01	0,27		-5,16	
36	100	-64	-930		291351	14,88	10,98	3,90	22,87	30,81	-7,95	2,04	0,96	1,08		-3,19	
46	97	-51	1301		292652	14,87	11,23	3,64	27,57	29,36	-1,79	3,76	0,98	2,78		4,46	
38	81	-43	1303		293955	14,54	10,74	3,80	25,35	26,92	-1,57	3,61	1,25	2,35		4,44	
46	94	-48	239		294194	14,65	10,93	3,72	20,84	24,03	-3,19	1,76	1,32	0,45		0,81	
19	126	-107	-1016		293178	13,00	11,50	1,50	20,65	26,20	-5,55	2,37	1,42	0,95		-3,46	
30	14	16	-843	-57	292764	12,21	11,90	0,30	22,71	29,60	-6,89	4,98	1,33	3,66		-2,88	
16		16	527	-168	293459	11,90	11,57	0,33	25,36	27,49	-2,13	5,38	1,84	3,54		1,80	
320	854	-534	-384	597	293459	13,72	11,19	2,53	23,64	27,84	-4,20	2,91	1,19	1,72		-0,13	

1) INKLUSIVE INDELNINGÄNDRINGAR. - 2) EXKLUSIVE INDELNINGÄNDRINGAR.

2 ÖVERSIKT AV BEFOLKNINGSFÖRÄNDRINGAR

50

Tabell 2.5 (forts)

ÅR	FOLKMÄNGD	NATURLIG FOLKÖKNING			INRIKES OMFLYTTNING			UTRIKES OMFLYTTNING			INDEL- NINGS- ÄND- RINGAR
LÄN	1 JAN	LEVANDE FÖDDA	DÖDA	ÖVER- SKOTT	INFLYT- TADE	UTFLYT- TADE	ÖVER- SKOTT	IMMI- GRAN- TER	EMI- GRAN- TER	ÖVER- SKOTT	
VÄSTERNORRLANDS LÄN											
1961	285676	3507	2948	559	6468	9633	-3165	386	246	140	
1962	283175	3484	2987	497	6614	9228	-2614	417	247	170	
1963	281186	3781	2945	836	6468	9162	-2694	256	179	77	
1964	279380	3967	2969	998	6822	9676	-2854	369	218	151	
1965	277673	3959	2997	962	7283	8779	-1496	505	153	352	
1966	277467	4083	2940	1143	6937	8283	-1346	661	294	367	
1967	277622	3901	3048	853	6135	7476	-1341	436	201	235	
1968	277358	3657	3207	450	6042	7865	-1823	465	250	215	
1969	275946	3312	3247	65	6143	9116	-2973	623	247	376	
1970	273600	3224	3016	208	7199	7794	-595	477	268	209	
SUMMA 1961-1970	285676	36875	30304	6571	66111	87012	-20901	4595	2303	2292	
JÄMTLANDS LÄN											
1961	139799	1721	1454	267	3132	5795	-2663	268	91	177	
1962	137570	1776	1529	247	3169	5328	-2159	205	110	95	
1963	135739	1768	1499	269	3270	5124	-1854	136	112	24	
1964	134166	1959	1523	436	3128	5410	-2282	174	106	68	
1965	132380	1845	1461	384	3241	5275	-2034	222	97	125	
1966	130848	1788	1515	273	3315	4774	-1459	281	128	153	
1967	129810	1683	1521	162	2916	3963	-1047	303	92	211	
1968	129135	1514	1502	12	2841	4111	-1270	177	141	36	
1969	127921	1414	1482	-68	2947	4717	-1770	136	104	32	
1970	126196	1379	1449	-70	3306	4279	-973	188	144	44	
SUMMA 1961-1970	139799	16847	14935	1912	31265	48776	-17511	2090	1125	965	
VÄSTERBOTTENS LÄN											
1961	239619	3212	2080	1132	4727	6950	-2223	286	133	153	
1962	238682	3459	2136	1323	4481	7792	-3311	227	175	52	
1963	236734	3466	2141	1325	4422	7596	-3174	167	171	-4	
1964	234888	3581	2055	1526	5080	7894	-2814	211	128	83	
1965	233677	3595	2155	1440	5553	7240	-1687	301	136	165	
1966	233597	3580	2038	1542	5434	6505	-1071	374	174	200	
1967	234270	3590	2063	1527	4588	5408	-820	319	155	164	
1968	235142	3390	2211	1179	4357	6307	-1950	333	150	183	
1969	234309	3084	2212	872	5045	6876	-1831	301	91	210	
1970	233543	3030	2062	968	5133	6704	-1571	394	176	218	
SUMMA 1961-1970	239619	33987	21153	12834	48820	69272	-20452	2913	1489	1424	
NORRBOTTENS LÄN											
1961	261802	4702	1943	2759	5067	7161	-2094	650	341	309	
1962	262727	4472	1994	2478	5020	7187	-2167	555	314	241	
1963	263247	4529	2060	2469	4861	7764	-2903	555	278	277	
1964	263076	4704	1984	2720	4732	9403	-4671	634	311	323	
1965	261423	4382	2015	2367	4584	9194	-4610	659	246	413	
1966	259579	4654	2036	2618	5299	7581	-2282	652	335	317	
1967	260207	4290	2042	2248	4214	6355	-2141	570	310	260	
1968	260568	3992	2126	1866	4409	7645	-3236	762	331	431	
1969	259329	3659	2173	1486	4418	9558	-5140	838	341	497	
1970	256351	3537	2025	1512	5257	8355	-3098	985	511	474	
SUMMA 1961-1970	261802	42921	20398	22523	47861	80203	-32342	6860	3318	3542	

2 ÖVERSIKT AV BEFOLKNINGSFÖRÄNDRINGAR

51

ÖVERFÖRINGAR FRÅN OCH TILL OBEFINTLIGREGISTER			FOLK- ¹ ÖKNINGEN	RESI-DUAL	FOLK-MÄNGD 31 DEC	PÅ 1000 AV MEDELFOKLMÄNGDEN									FOLK- ² ÖKNINGEN
FRÅN	TILL	ÖVERSKOTT				NATURLIG FOLKÖKNING			INRIKES OMFLYTTNING			UTRIKES OMFLYTTNING			
						LEVAN-DE FÖDDA	DÖDA	ÖVERSKOTT	IN-FLYT-TADE	UT-FLYT-TADE	ÖVERSKOTT	IMMI-GRÄN-TER	EMI-GRÄN-TER	ÖVERSKOTT	
23	58	-35	-2501		283175	12,34	10,37	1,97	22,75	33,89	-11,14	1,36	0,87	0,49	-8,80
16	58	-42	-1989		281186	12,35	10,59	1,76	23,44	32,70	-9,26	1,48	0,88	0,60	-7,05
9	34	-25	-1806		279380	13,49	10,51	2,98	23,08	32,69	-9,61	0,91	0,64	0,27	-6,44
20	22	-2	-1707		277673	14,24	10,66	3,58	24,49	34,74	-10,25	1,32	0,78	0,54	-6,13
19	43	-24	-206		277467	14,26	10,80	3,46	26,24	31,63	-5,39	1,82	0,55	1,27	-0,74
22	31	-9	155		277622	14,71	10,59	4,12	24,99	29,84	-4,85	2,38	1,06	1,32	0,56
17	28	-11	-264		277358	14,06	10,98	3,07	22,11	26,94	-4,83	1,57	0,72	0,85	-0,95
11	21	-10	-1168		276190	13,21	11,59	1,62	21,83	28,42	-6,59	1,68	0,90	0,78	-4,22
6	5	1	-2531	-185	273600	12,05	11,82	0,24	22,36	33,18	-10,82	2,27	0,90	1,37	-9,21
6	6	6	-172	-28	273456	11,79	11,03	0,76	26,32	28,49	-2,18	1,74	0,98	0,76	-0,63
149	300	-151	-12189	-31	273456	13,25	10,89	2,36	23,76	31,27	-7,51	1,65	0,83	0,82	-4,38
11	21	-10	-2229		137570	12,42	10,50	1,92	22,61	41,83	-19,22	1,93	0,66	1,28	-16,09
8	22	-14	-1831		135739	13,00	11,19	1,81	23,19	38,99	-15,80	1,50	0,80	0,70	-13,40
9	21	-12	-1573		134166	13,10	11,11	1,99	24,23	37,97	-13,73	1,01	0,83	0,18	-11,66
7	15	-8	-1786		132380	14,70	11,43	3,27	23,47	40,59	-17,12	1,31	0,80	0,51	-13,40
6	13	-7	-1532		130848	14,02	11,10	2,92	24,63	40,08	-15,45	1,69	0,74	0,95	-11,64
11	16	-5	-1038		129810	13,72	11,62	2,10	25,44	36,63	-11,19	2,16	0,98	1,17	-7,96
7	8	-1	-675		129135	13,00	11,75	1,25	22,52	30,61	-8,09	2,34	0,71	1,63	-5,21
3	6	-3	-1225		127910	11,78	11,69	0,09	22,10	31,99	-9,88	1,38	1,10	0,28	-9,53
3	3	+0	-1806	-81	126196	11,13	11,66	-0,54	23,19	37,12	-13,93	1,07	0,82	0,25	-14,21
3	3	+0	-999	-46	125243	10,97	11,53	-0,56	26,30	34,04	-7,74	1,50	1,15	0,35	-7,95
68	128	-60	-14694	138	125243	12,80	11,35	1,45	23,76	37,06	-13,30	1,59	0,85	0,73	-11,16
12	11	1	-937		238682	13,43	8,70	4,73	19,77	29,06	-9,30	1,20	0,56	0,64	-3,92
5	17	-12	-1948		236734	14,55	8,99	5,57	18,85	32,78	-13,93	0,95	0,74	0,22	-8,19
14	7	7	-1846		234888	14,70	9,08	5,62	18,75	32,21	-13,46	0,71	0,73	-0,02	-7,83
10	16	-6	-1211		233677	15,28	8,77	6,51	21,68	33,69	-12,01	0,90	0,55	0,35	-5,17
9	7	2	-80		233597	15,39	9,22	6,17	23,77	30,99	-7,22	1,29	0,58	0,71	-0,34
11	9	2	673		234270	15,30	8,71	6,59	23,23	27,81	-4,58	1,60	0,74	0,85	2,88
10	9	1	872		235142	15,30	8,79	6,51	19,55	23,04	-3,49	1,36	0,66	0,70	3,72
3	4	-1	-589		234553	14,43	9,41	5,02	18,55	26,86	-8,30	1,42	0,64	0,78	-2,51
3	1	2	-747	19	233543	13,18	9,46	3,73	21,57	29,39	-7,83	1,29	0,39	0,90	-3,19
1	1	1	-384	25	233134	12,99	8,84	4,15	22,00	28,73	-6,73	1,69	0,75	0,93	-1,65
78	81	-3	-6197	-288	233134	14,45	9,00	5,46	20,76	29,46	-8,70	1,24	0,63	0,61	-2,64
15	64	-49	925		262727	17,93	7,41	10,52	19,32	27,30	-7,98	2,48	1,30	1,18	3,53
12	44	-32	520		263247	17,00	7,58	9,42	19,09	27,33	-8,24	2,11	1,19	0,92	1,98
18	32	-14	-171		263076	17,21	7,83	9,38	18,47	29,50	-11,03	2,11	1,06	1,05	-0,65
14	39	-25	-1653		261423	17,94	7,57	10,37	18,04	35,86	-17,81	2,42	1,19	1,23	-6,30
15	29	-14	-1844		259579	16,82	7,74	9,08	17,60	35,29	-17,70	2,53	0,94	1,59	-7,08
12	37	-25	628		260207	17,91	7,83	10,08	20,39	29,17	-8,78	2,51	1,29	1,22	2,42
16	22	-6	361		260568	16,48	7,84	8,63	16,18	24,41	-8,22	2,19	1,19	1,00	1,39
14	17	-3	-942		259626	15,35	8,17	7,17	16,95	29,39	-12,44	2,93	1,27	1,66	-3,62
9	3	6	-3151	-173	256351	14,19	8,43	5,76	17,13	37,07	-19,93	3,25	1,32	1,93	-12,22
5	5	5	-1107	-125	255369	13,82	7,91	5,91	20,55	32,65	-12,11	3,85	2,00	1,85	-6,33
130	287	-157	-6434	1	255369	16,47	7,83	8,65	18,37	30,79	-12,41	2,63	1,27	1,36	-2,47

1) INKLUSIVE INDELNINGÄNDRINGAR. - 2) EXKLUSIVE INDELNINGÄNDRINGAR.

Tabell 2.5 (forts)

ÅR	FOLKMÄNGD 1 JAN	NATURLIG FOLKÖKNING			INRIKES OMFLYTTNING			UTRIKES OMFLYTTNING			INDEL- NINGS- ÄND- RINGAR
		LEVANDE FÖDDA	DÖDA	ÖVER- SKOTT	INFLYT- TADE	UTFLYT- TADE	ÖVER- SKOTT	IMMI- GRAN- TER	EMI- GRAN- TER	ÖVER- SKOTT	
HELA RIKET											
1961	7497967	104501	73555	30946	192373	192373	+0	29619	15019	14600	
1962	7542028	107284	76791	30493	191880	191880	+0	25084	14928	10156	
1963	7581148	112903	76460	36443	188699	188699	+0	26950	15340	11610	
1964	7627507	122664	76661	46003	201690	201690	+0	38334	15705	22629	
1965	7695200	122806	78194	44612	206119	206119	+0	49586	15977	33609	
1966	7772506	123354	78440	44914	200041	200041	+0	46970	19730	27240	
1967	7843088	121360	79783	41577	175177	175177	+0	29983	19979	10004	
1968	7892774	113087	82476	30611	195294	195294	+0	35978	23162	12816	
1969	7931659	107622	83352	24270	217594	217594	+0	64503	20360	44143	
1970	8004377	110150	80026	30124	220958	220958	+0	77326	28653	48673	
SUMMA 1961-1970	7497967	1145731	785738	359993	1989825	1989825	+0	424333	188853	235480	

2 ÖVERSIKT AV BEFOLKNINGSFÖRÄNDRINGAR

53

ÖVERFÖRINGAR FRÅN FOLK- ¹ OCH TILL OBEFINT-ÖK- LIGREGISTER NINGEN				RESI- DUAL	FOLK- MÄNGD 31 DEC	PÅ 1000 AV MEDELFOK MÄNGDEN										FOLK- ² ÖK- NINGEN
FRÅN	TILL	ÖVER- SKOTT				NATURLIG FOLKÖKNING			INRIKES OMFLYTTNING			UTRIKES OMFLYTTNING				
						LEVAN- DE FÖDDA	DÖDA	ÖVER- SKOTT	IN- FLYT- TADE	UT- FLYT- TADE	ÖVER- SKOTT	IMMI- GRAN- TER	EMI- GRAN- TER	ÖVER- SKOTT		
899	2384	-1485	44061		7542028	13,90	9,78	4,12	25,58	25,58	+0	3,94	2,00	1,94	5,86	
848	2377	-1529	39120		7581148	14,19	10,16	4,03	25,38	25,38	+0	3,32	1,97	1,34	5,17	
913	2607	-1694	46359		7627507	14,85	10,05	4,79	24,81	24,81	+0	3,54	2,02	1,53	6,10	
992	1931	-939	67693		7695200	16,01	10,01	6,00	26,33	26,33	+0	5,00	2,05	2,95	8,84	
840	1755	-915	77306		7772506	15,88	10,11	5,77	26,65	26,65	+0	6,41	2,07	4,35	10,00	
747	2319	-1572	70582		7843088	15,80	10,04	5,76	25,62	25,62	+0	6,02	2,53	3,49	9,04	
713	2608	-1895	49686		7892774	15,42	10,14	5,28	22,26	22,26	+0	3,81	2,54	1,27	6,32	
637	1842	-1205	42222		7934996	14,29	10,42	3,87	24,68	24,68	+0	4,55	2,93	1,62	5,34	
628	546	82	68495	-4223	8004377	13,51	10,46	3,05	27,31	27,31	+0	8,10	2,56	5,54	8,60	
405	168	237	79034	2182	8081229	13,70	9,95	3,75	27,47	27,47	+0	9,61	3,56	6,05	9,83	
7622	18537	-10915	584558	-1296	8081229	14,75	10,11	4,63	25,62	25,62	+0	5,46	2,43	3,03	7,53	

1) INKLUSIVE INDELNINGÄNDRINGAR. - 2) EXKLUSIVE INDELNINGÄNDRINGAR.

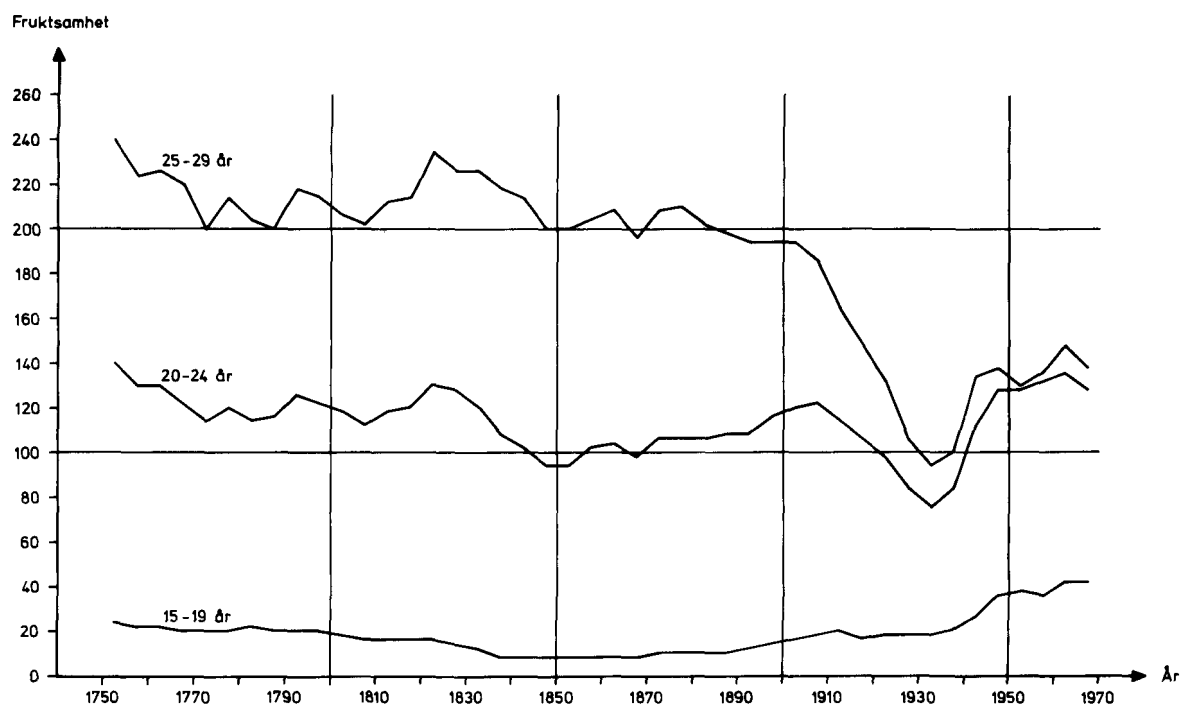

Diagram 11 Åldersdifferentierade fruktsamhetstal 1750–1970



Age-specific fertility rates 1750-1970

Tabell 3.1 Levande födda och dödfödda 1751–1970
Live and still births 1751–1970

ÅR ¹	ABSOLUTA TAL						PÅ 1000 AV MEDELFOKMMÄNGDEN					
	LEVANDE FÖDDA			DÖDFÖDDA			LEVANDE FÖDDA			DÖDFÖDDA		
	M	KV	SUMMA	M	KV	SUMMA	M	KV	SUMMA	M	KV	SUMMA
1751/1760	33924	32497	66421	974	717	1691	18,22	17,45	35,67	0,52	0,38	0,91
1761/1770	34635	33098	67733	1026	751	1777	17,47	16,70	34,17	0,52	0,38	0,90
1771/1780	34432	32994	67426	1105	803	1908	16,86	16,16	33,01	0,54	0,39	0,93
1781/1790	35257	33724	68981	1128	800	1928	16,33	15,62	31,91	0,52	0,37	0,89
1791/1800	38933	37100	76033	1293	920	2213	17,05	16,25	33,31	0,57	0,40	0,97
1801/1810	37878	36205	74083	1875	15,78	15,08	30,86	0,78
1811/1820	42194	40337	82531	2088	17,03	16,28	33,31	0,84
1821/1830	48706	46620	95326	2563	17,70	16,94	34,63	0,93
1831/1840	48512	46324	94836	2906	16,10	15,37	31,47	0,96
1841/1850	52552	50281	102833	3314	15,89	15,21	31,10	1,00
1851/1860	61124	58295	119419	3984	16,78	16,00	32,79	1,09
1861/1870	65601	62506	128107	2492	1843	4335	16,08	15,32	31,40	0,61	0,45	1,06
1871/1880	68577	65153	133730	2415	1832	4247	15,63	14,85	30,48	0,55	0,42	0,97
1881/1890	69670	66150	135820	2178	1607	3785	14,91	14,16	29,06	0,47	0,34	0,81
1891/1900	68800	65073	133873	2002	1537	3539	13,95	13,19	27,14	0,41	0,31	0,72
1901/1910	70395	66446	136841	1959	1520	3479	13,26	12,51	25,77	0,37	0,29	0,66
1911/1920	64959	61335	126294	1727	1359	3086	11,37	10,74	22,11	0,30	0,24	0,54
1921/1930	54370	51470	105840	1537	1205	2742	8,99	8,51	17,51	0,25	0,20	0,45
1931/1940	46439	43889	90328	1411	1148	2559	7,43	7,02	14,45	0,23	0,18	0,41
1941/1950	63533	59886	123419	1517	1233	2750	9,50	8,95	18,45	0,23	0,18	0,41
1951/1960	55196	51854	107050	983	823	1806	7,58	7,12	14,69	0,13	0,11	0,25
1961/1970	58975	55598	114573	620	573	1193	7,59	7,16	14,75	0,08	0,07	0,15
1961	53807	50694	104501	711	629	1340	7,16	6,74	13,90	0,09	0,08	0,18
1962	55117	52167	107284	710	638	1348	7,29	6,90	14,19	0,09	0,08	0,18
1963	58326	54577	112903	723	644	1367	7,67	7,18	14,85	0,10	0,08	0,18
1964	62881	59783	122664	731	660	1391	8,21	7,80	16,01	0,10	0,09	0,18
1965	63156	59650	122806	626	642	1268	8,17	7,71	15,88	0,08	0,08	0,16
1966	63646	59708	123354	644	593	1237	8,15	7,65	15,80	0,08	0,08	0,16
1967	62528	58832	121360	605	552	1157	7,95	7,48	15,42	0,08	0,07	0,15
1968	58121	54966	113087	526	500	1026	7,34	6,95	14,29	0,07	0,06	0,13
1969	55628	51994	107622	444	427	871	6,98	6,53	13,51	0,06	0,05	0,11
1970	56542	53608	110150	482	447	929	7,03	6,67	13,70	0,06	0,06	0,12

1) SIFFRORNA FÖR 10-ÅRS PERIODERNA AVSER MEDELTALET FÖR PERIODERNA.

3 FÖDDA

57

Tabell 3.2 Levande födda efter moderns födelseår 1961–1970
Live births by year of birth of mother 1961–1970

MODERNENS FÖDELSE- ÅR	ANTAL FÖDDA										SUMMA	
	1961	1962	1963	1964	1965	1966	1967	1968	1969	1970		
1956										8	8	
1955									6	55	61	
1954								5	44	348	397	
1953						2	5	50	272	1132	1461	
1952					1	3	57	331	1036	2197	3625	
1951					8	53	430	1328	2276	3331	7426	
1950				4	49	492	1582	2799	3545	4663	13134	
1949	1	1	8	88	524	1833	3363	4258	5002	6132	21210	
1948		3	58	540	1903	3729	5261	5878	6359	7526	31257	
1947	5	42	475	1759	3654	5562	6530	6813	7341	8499	40680	
1946	47	478	1623	3730	5538	7110	7865	7978	8347	9441	52157	
1945	409	1512	3258	5411	6799	7818	8751	8732	8874	9400	60964	
1944	1463	3223	4967	6833	8059	8887	9375	9217	9146	9467	70637	
1943	2869	4557	5918	7534	8584	9067	9232	9118	8748	8639	74266	
1942	3880	5270	6423	7734	8466	8692	8961	8335	7600	7165	72526	
1941	4600	5731	6611	7637	7946	8435	8138	7292	6340	5727	68457	
1940	5293	6175	7018	7945	8050	8046	7318	6392	5645	4890	66772	
1939	6099	6882	7650	8407	8195	7667	7223	5934	5020	4204	67281	
1938	6520	7048	7629	8236	7558	6994	6126	5104	4109	3523	62847	
1937	6723	7158	7362	7418	6951	5997	5179	4134	3502	2807	57231	
1936	6834	6907	6846	6915	6089	5393	4395	3693	2940	2375	52387	
1935	6538	6210	6241	6156	5263	4541	3752	2924	2312	1900	45837	
1934	6242	5990	5728	5487	4527	3885	3252	2576	1957	1595	41239	
1933	5744	5280	5052	4797	4088	3370	2809	2100	1561	1297	36098	
1932	5617	5091	4715	4422	3651	3051	2470	1870	1454	1071	33412	
1931	5183	4550	4173	3918	3212	2632	2077	1645	1127	867	29384	
1930	4589	4066	3760	3346	2871	2302	1779	1288	890	604	25495	
1929	4068	3569	3159	2893	2311	1907	1405	998	727	487	21524	
1928	3648	3207	2818	2475	2097	1520	1183	807	544	321	18620	
1927	3165	2789	2429	2113	1653	1248	946	545	352	200	15440	
1926	2786	2375	2059	1735	1323	1039	670	372	221	126	12706	
1925	2535	2118	1762	1468	1085	744	442	264	157	71	10646	
1924	2216	1766	1438	1163	803	520	345	150	86	52	8539	
1923	1856	1468	1168	862	599	349	212	94	44	15	6667	
1922	1541	1198	906	661	396	206	115	31	22	9	5085	
1921	1369	950	636	451	262	142	66	17	9	5	3907	
1920	1012	713	480	294	169	77	31	9	7		2792	
1919	641	411	249	130	74	26	11	2			1544	
1918	437	271	149	60	27	10	3	4		1	962	
1917	251	150	77	24	11	4	1				518	
1916	157	64	37	13	8	1					280	
1915	90	31	17	2	2						142	
1914	43	22	3	3							71	
1913	20	6	1								27	
1912	7	1									8	
1911	2	1									3	
1910												
1909	1											1
SUMMA	104501	107284	112903	122664	122806	123354	121360	113087	107622	110150	1145731	

Tabell 3.3 Levande födda efter moderns ålder 1961–1970
Live births by age of mother 1961–1970

MODERNNS ÅLDER	ANTAL FÖDDA										SUMMA
	ÅR										
	1961	1962	1963	1964	1965	1966	1967	1968	1969	1970	
12	1										1
13	2	1	2	1	1	3	3	1	3		17
14	9	12	11	21	22	11	15	19	12	18	150
15	136	156	173	199	160	169	148	130	113	140	1524
16	839	922	911	1021	1101	1019	869	726	578	675	8661
17	2139	2271	2427	2663	2708	2695	2431	2033	1607	1625	22599
18	3351	3956	4120	4579	4679	4651	4390	3516	2933	2763	38938
19	4406	4950	5534	6258	6233	6401	5967	5160	4314	3959	53182
20	4822	5642	6232	7208	7488	7581	7373	6278	5627	5362	63613
21	5812	5883	6592	7664	8478	8445	8245	7460	6850	6823	72252
22	6358	6577	6759	7966	8506	9155	9109	8534	7981	8069	79014
23	6632	6991	7420	7559	8445	8754	9457	9010	8694	9158	82120
24	6900	7203	7667	8342	7794	8753	9070	9207	9040	9500	83476
25	6678	6985	7603	8416	8349	8037	8808	8830	9166	9529	82401
26	6419	6690	7064	7803	7788	8039	7450	7903	8045	9068	76269
27	6098	6178	6583	7166	7286	7355	7404	6681	7065	7948	69764
28	5630	5523	5983	6527	6473	6379	6632	6246	5919	6458	61770
29	5343	5204	5425	5775	5656	5778	5662	5449	5344	5095	54731
30	4975	4817	4807	5207	4946	4902	4652	4617	4507	4711	48141
31	4248	4318	4439	4498	4222	4233	4184	3921	3816	3804	41683
32	3865	3788	4004	4197	3892	3665	3486	3203	3188	3187	36475
33	3370	3400	3441	3695	3360	3125	2983	2775	2573	2513	31235
34	2968	2987	2936	3058	3095	2870	2550	2313	2191	2168	27136
35	2663	2584	2596	2717	2555	2469	2313	1984	1712	1717	23310
36	2383	2211	2295	2224	2179	2079	1920	1727	1469	1452	19939
37	2021	1929	1880	1940	1865	1710	1569	1459	1305	1153	16831
38	1647	1631	1591	1602	1475	1394	1286	1151	1015	963	13755
39	1506	1307	1282	1304	1199	1152	1045	897	776	742	11210
40	1177	1081	1040	1017	955	875	804	650	622	533	8754
41	831	813	822	755	674	603	562	486	465	392	6403
42	490	575	520	568	502	440	386	318	261	266	4326
43	373	306	360	345	307	260	275	177	191	159	2753
44	178	211	190	218	228	174	150	134	130	96	1709
45	118	97	103	89	118	111	92	48	58	55	889
46	65	43	51	37	38	46	39	24	30	28	401
47	36	25	34	14	16	11	22	10	13	12	193
48	7	13	3	8	8	7	6	5	7	7	71
49	4	3	3	2	5	3	2	4	2	1	29
50	1			1			1	1			4
51		1								1	2
SUMMA	104501	107284	112903	122664	122806	123354	121360	113087	107622	110150	1145731

Tabell 3.4 Åldersdifferentierade fruktsamhetstal, samtliga kvinnor 1751–1970
Age-specific fertility rates, all women 1751–1970

ÅR	MODERNIS ÅLDER							SUMMERAD FRUKT- SAMHET
	15-19	20-24	25-29	30-34	35-39	40-44	45-49	
1751-1755	24,6	139,9	239,6	258,8	197,8	106,6	24,0	4956,5
1756-1760	21,9	130,2	223,9	239,4	182,5	97,6	23,3	4594,0
1761-1765	21,8	130,1	225,1	245,9	185,7	100,3	23,2	4660,5
1766-1770	20,9	121,7	220,2	246,3	187,8	99,3	23,7	4599,5
1771-1775	19,5	113,4	199,0	221,8	175,7	93,8	21,8	4225,0
1776-1780	20,6	119,6	214,4	242,9	190,8	106,2	26,0	4602,5
1781-1785	21,3	114,9	201,1	212,1	170,2	88,5	20,5	4143,0
1786-1790	20,8	115,2	200,3	215,9	165,0	92,1	20,6	4149,5
1791-1795	20,0	125,0	218,0	234,3	175,7	96,4	21,4	4454,0
1796-1800	19,1	121,5	214,7	234,1	180,4	92,4	20,5	4413,5
1801-1805	17,2	117,1	206,4	222,8	175,9	94,2	19,6	4266,0
1806-1810	15,2	111,6	202,2	213,7	167,3	90,0	19,4	4097,0
1811-1815	16,6	117,6	211,5	228,2	182,2	93,9	18,5	4342,5
1816-1820	15,6	120,2	213,0	230,4	187,3	102,9	19,3	4443,5
1821-1825	16,9	130,8	233,5	251,4	201,1	110,3	20,8	4824,0
1826-1830	14,0	127,1	225,0	241,2	196,3	107,2	19,4	4651,0
1831-1835	12,2	120,7	226,9	242,5	197,6	109,6	18,3	4639,0
1836-1840	8,8	107,6	218,3	236,8	193,9	105,2	18,0	4443,0
1841-1845	8,7	101,4	213,9	242,5	199,8	110,6	17,7	4473,0
1846-1850	7,4	94,3	200,1	232,4	197,3	107,2	17,6	4281,5
1851-1855	7,6	93,6	200,0	230,6	195,3	110,7	16,8	4273,0
1856-1860	8,0	101,8	204,7	239,8	210,5	120,8	20,1	4528,5
1861-1865	8,9	104,5	208,2	239,8	208,3	127,0	19,6	4581,5
1866-1870	8,6	98,9	195,7	219,1	193,3	110,1	18,1	4219,0
1871-1875	9,1	105,9	207,1	233,0	203,1	121,3	18,1	4488,0
1876-1880	10,0	106,9	209,9	233,6	204,7	117,6	19,0	4508,5
1881-1885	10,3	105,2	201,4	225,2	195,3	113,8	16,9	4340,5
1886-1890	10,8	107,4	198,5	218,7	190,4	108,0	16,5	4251,5
1891-1895	11,6	107,9	193,4	208,8	180,1	102,6	14,4	4094,0
1896-1900	14,7	115,7	194,7	202,1	172,4	96,9	12,7	4046,0
1901-1905	15,9	119,5	193,3	193,6	159,7	87,8	11,4	3906,0
1906-1910	18,9	121,9	186,3	186,5	149,3	78,9	10,0	3759,0
1911-1915	19,5	113,3	163,3	158,3	130,4	69,2	8,1	3310,5
1916-1920	16,9	105,5	148,7	140,0	111,0	58,7	7,3	2940,5
1921-1925	17,9	97,2	132,2	120,3	93,5	48,2	6,0	2576,5
1926-1930	17,8	83,0	106,3	95,0	72,6	36,5	4,4	2078,0
1931-1935	17,8	76,2	93,4	80,0	56,1	25,7	3,0	1765,0
1936-1940	19,9	83,6	100,4	83,2	53,4	21,8	2,3	1823,0
1941-1945	25,6	111,4	134,0	107,5	66,8	23,6	1,9	2354,0
1946-1950	36,4	127,4	138,0	103,1	62,1	22,0	1,8	2454,0
1951-1955	37,8	128,2	128,3	86,8	47,8	15,9	1,3	2230,5
1956-1960	36,7	132,5	136,9	85,5	42,3	12,9	0,9	2238,5
1961-1965	42,8	136,9	148,9	87,6	39,3	10,7	0,7	2334,5
1966-1970	41,9	127,2	137,3	77,1	32,2	7,6	0,5	2119,0
1961	36,4	130,8	140,8	83,7	39,3	11,4	0,9	2212,5
1962	39,6	133,5	141,8	84,3	38,3	11,0	0,7	2246,0
1963	42,0	136,1	149,5	87,2	39,1	10,7	0,8	2327,0
1964	47,2	143,1	159,1	93,4	40,7	10,6	0,6	2474,0
1965	48,6	140,9	154,0	89,3	39,3	9,9	0,7	2413,5
1966	50,2	139,1	149,9	86,6	37,8	9,1	0,7	2367,0
1967	47,9	135,5	146,0	82,0	35,4	8,6	0,6	2280,0
1968	41,3	124,8	135,5	76,2	31,9	7,2	0,3	2086,0
1969	34,9	117,3	129,0	71,7	28,2	6,9	0,4	1942,0
1970	33,9	120,3	129,4	70,0	27,4	6,1	0,4	1937,5

3 FÖDDA

62

Tabell 3.6 Levande födda och dödfödda efter kön och moderns ålder länsvis 1961-1970

LÄN	LEVANDE FÖDDA							DÖDFÖDDA					
	ÅR	MODERNIS ÅLDER						KÖN			KÖN		
		-19	20-24	25-29	30-34	35-39	40-44	45-	M	KV	SUMMA	M	KV
STOCKHOLMS LÄN													
1961	1879	5493	5691	3614	1800	477	27	9810	9171	18981	117	100	217
1962	2172	6025	5748	3568	1697	487	16	10104	9609	19713	126	100	226
1963	2396	6547	6262	3594	1661	454	30	10872	10072	20944	140	126	266
1964	2652	7447	6909	3733	1806	450	23	11769	11251	23020	129	118	247
1965	2496	7661	6825	3560	1506	438	28	11556	10958	22514	111	114	225
1966	2295	7867	6880	3354	1475	328	20	11396	10823	22219	105	119	224
1967	2120	7832	7003	3278	1393	320	20	11330	10636	21966	98	87	185
1968	1556	7238	6885	3071	1153	240	13	10271	9885	20156	86	81	167
1969	1183	6830	7345	3096	1045	261	16	10195	9581	19776	89	71	160
1970	1161	7314	8140	3246	956	220	13	10743	10307	21050	95	86	181
SUMMA 1961-1970	19910	70254	67688	34114	14492	3675	206	108046	102293	210339	1096	1002	2098
UPPSALA LÄN													
1961	305	818	759	469	225	66	7	1335	1314	2649	11	9	20
1962	381	861	878	462	202	47	1	1444	1388	2832	20	14	34
1963	370	1001	957	482	212	54	1	1575	1502	3077	13	13	26
1964	407	1185	1102	491	243	57		1802	1683	3485	15	21	36
1965	422	1210	1021	503	193	62	5	1780	1636	3416	5	11	16
1966	391	1290	1082	499	205	47	2	1848	1668	3516	9	14	23
1967	350	1279	1127	484	184	45	5	1737	1737	3474	20	10	30
1968	303	1285	1192	459	157	42	1	1761	1678	3439	13	14	27
1969	259	1293	1147	438	162	39	3	1756	1585	3341	10	11	21
1970	243	1326	1272	485	149	24	4	1833	1670	3503	14	8	22
SUMMA 1961-1970	3431	11548	10537	4772	1932	483	29	16871	15861	32732	130	125	255
SÖDERMANLANDS LÄN													
1961	386	978	903	548	299	82	4	1696	1504	3200	23	16	39
1962	441	1081	915	579	265	72	5	1697	1661	3358	26	15	41
1963	481	1160	930	519	265	83	5	1734	1709	3443	21	13	34
1964	542	1357	1082	593	252	62	2	1970	1920	3890	23	22	45
1965	612	1436	1052	560	250	70	6	2015	1971	3986	24	22	46
1966	579	1520	1055	548	243	56	9	2074	1936	4010	26	27	53
1967	518	1650	1093	499	218	59	4	2097	1944	4041	25	22	47
1968	444	1481	1020	448	189	51	3	1916	1720	3636	15	13	28
1969	346	1364	1056	424	167	36	4	1714	1683	3397	19	15	34
1970	319	1264	1080	403	174	25	2	1673	1594	3267	20	15	35
SUMMA 1961-1970	4668	13291	10186	5121	2322	596	44	18586	17642	36228	222	180	402
ÖSTERGÖTLANDS LÄN													
1961	511	1418	1357	864	452	119	11	2440	2292	4732	26	24	50
1962	595	1459	1393	837	471	113	10	2488	2390	4878	26	46	72
1963	623	1697	1415	848	439	127	9	2697	2461	5158	31	32	63
1964	724	1868	1615	931	422	124	6	2941	2749	5690	36	21	57
1965	800	1925	1654	861	416	116	9	2967	2814	5781	32	36	68
1966	750	2085	1636	832	363	96	6	2977	2791	5768	30	32	62
1967	680	2040	1622	799	356	89	5	2843	2748	5591	38	28	66
1968	591	1899	1545	722	317	80	4	2634	2524	5158	24	25	49
1969	520	1741	1632	703	255	68	4	2555	2368	4923	22	22	44
1970	473	1963	1805	750	278	69	3	2799	2542	5341	32	19	51
SUMMA 1961-1970	6267	18095	15674	8147	3769	1001	67	27341	25679	53020	297	285	582
JÖNKÖPINGS LÄN													
1961	299	1048	1176	747	479	131	13	1951	1942	3893	30	30	60
1962	365	1084	1203	772	423	143	12	2085	1917	4002	28	20	48
1963	399	1180	1272	787	417	138	8	2149	2052	4201	29	22	51
1964	504	1283	1356	822	379	144	4	2329	2163	4492	38	32	70
1965	430	1416	1402	883	425	130	9	2417	2278	4695	30	30	60
1966	507	1540	1395	791	412	103	9	2462	2295	4757	24	24	48
1967	470	1612	1382	730	362	104	8	2370	2298	4668	31	20	51
1968	416	1568	1371	711	301	90	4	2315	2146	4461	28	21	49
1969	369	1537	1395	662	276	69	5	2216	2097	4313	18	11	29
1970	395	1534	1456	616	305	76	4	2266	2120	4386	26	14	40
SUMMA 1961-1970	4154	13802	13408	7521	3779	1128	76	22560	21308	43868	282	224	506

3 FÖDDA

Live and still births by sex and age of mother by county 1961–1970

LÄN	LEVANDE FÖDDA							DÖDFÖDDA						
	ÅR	MODERNNS ÅLDER							KÖN			KÖN		
		-19	20-24	25-29	30-34	35-39	40-44	45-	M	KV	SUMMA	M	KV	SUMMA
KRONOBERGS LÄN														
1961	174	546	551	410	184	54	8	1007	920	1927	10	14	24	
1962	186	515	596	401	213	69	1	1011	970	1981	13	15	28	
1963	236	571	627	401	210	80	4	1058	1071	2129	17	13	30	
1964	270	716	683	433	201	77	4	1223	1161	2384	9	14	23	
1965	263	740	723	411	228	62	3	1272	1158	2430	10	14	24	
1966	310	890	730	381	188	68	6	1346	1227	2573	20	19	39	
1967	262	937	722	400	213	52	5	1347	1244	2591	12	14	26	
1968	271	897	752	370	185	41	7	1350	1173	2523	19	8	27	
1969	216	808	755	343	157	40	4	1198	1125	2323	9	13	22	
1970	210	801	790	336	162	35	2	1223	1113	2336	9	16	25	
SUMMA 1961-1970	2398	7421	6929	3886	1941	578	44	12035	11162	23197	128	140	268	
KALMAR LÄN														
1961	306	870	817	555	282	106	8	1533	1411	2944	19	16	35	
1962	377	979	891	603	278	96	3	1661	1566	3227	18	26	44	
1963	365	984	950	567	287	107	6	1680	1586	3266	23	15	38	
1964	446	1046	1013	576	280	81	2	1745	1699	3444	24	20	44	
1965	432	1193	969	535	289	72	9	1785	1714	3499	18	26	44	
1966	456	1228	1006	544	269	67	6	1850	1726	3576	15	20	35	
1967	432	1146	938	504	261	57	5	1771	1572	3343	19	19	38	
1968	316	1158	957	447	190	48		1587	1529	3116	11	15	26	
1969	315	1042	997	489	157	49	3	1536	1516	3052	15	20	35	
1970	276	1152	1023	467	163	46	3	1622	1508	3130	20	13	33	
SUMMA 1961-1970	3721	10798	9561	5287	2456	729	45	16770	15827	32597	182	190	372	
GOTLANDS LÄN														
1961	77	225	216	128	80	21	2	365	384	749	6	6	12	
1962	100	240	209	156	60	21	4	419	371	790	3	2	5	
1963	114	251	229	121	77	24	4	425	395	820	3	6	9	
1964	129	257	250	153	82	17	4	450	442	892	5	9	14	
1965	114	266	226	150	70	12	1	445	394	839	1	5	6	
1966	134	289	219	112	63	20	2	455	384	839	4	3	7	
1967	119	287	216	146	69	19	2	423	435	858	3	1	4	
1968	103	247	219	110	56	15	1	402	349	751	3	7	10	
1969	85	230	196	106	56	12		354	331	685	3	4	7	
1970	71	250	224	83	38	10		342	334	676	6	2	8	
SUMMA 1961-1970	1046	2542	2204	1265	651	171	20	4080	3819	7899	37	45	82	
BLEKINGE LÄN														
1961	207	611	514	313	161	57	4	974	893	1867	13	10	23	
1962	252	628	531	350	172	48	1	1018	964	1982	18	9	27	
1963	236	684	554	350	156	49	2	1042	989	2031	21	12	33	
1964	290	789	688	350	147	45	2	1191	1120	2311	12	11	23	
1965	305	798	662	372	180	58	6	1251	1130	2381	5	10	15	
1966	275	795	688	361	142	36	1	1182	1116	2298	16	10	26	
1967	285	829	709	322	152	47	4	1257	1091	2348	11	7	18	
1968	230	797	672	309	138	39	3	1127	1061	2188	11	12	23	
1969	217	748	721	316	122	25	1	1080	1070	2150	4	6	10	
1970	213	729	702	297	101	31	4	1037	1040	2077	12	11	23	
SUMMA 1961-1970	2510	7408	6441	3340	1471	435	28	11159	10474	21633	123	98	221	
KRISTIANSTADS LÄN														
1961	285	935	931	636	312	103	5	1605	1602	3207	23	23	46	
1962	340	996	897	628	305	103	11	1670	1610	3280	17	20	37	
1963	377	1057	1064	593	318	109	9	1854	1673	3527	29	23	52	
1964	400	1139	1077	660	334	107	6	1927	1796	3723	24	24	48	
1965	456	1267	1131	607	309	96	7	2024	1849	3873	29	19	48	
1966	436	1354	1152	624	307	91	8	2075	1897	3972	22	15	37	
1967	455	1375	1119	611	250	95	4	2047	1862	3909	22	15	37	
1968	376	1283	1147	607	250	58	6	1889	1838	3727	17	26	43	
1969	343	1183	1091	529	225	56	2	1806	1623	3429	11	17	28	
1970	305	1300	1157	540	211	45	3	1816	1745	3561	9	14	23	
SUMMA 1961-1970	3773	11889	10766	6035	2821	863	61	18713	17495	36208	203	196	399	

3 FÖDDA

Tabell 3.6 (forts)

LÄN	LEVANDE FÖDDA							DÖDFÖDDA					
	ÅR	MODERNIS ÅLDER						KÖN			KÖN		
		-19	20-24	25-29	30-34	35-39	40-44	45-	M	KV	SUMMA	M	KV
MALMÖHUS LÄN													
1961	831	2566	2633	1634	786	198	17	4445	4220	8665	66	63	129
1962	929	2634	2573	1633	737	180	10	4460	4236	8696	62	54	116
1963	1028	2901	2950	1677	777	190	10	4925	4608	9533	68	45	113
1964	1137	3231	3170	1779	762	205	7	5196	5095	10291	60	49	109
1965	1152	3495	3345	1651	759	187	6	5445	5150	10595	46	68	114
1966	1210	3507	3295	1740	702	137	18	5414	5195	10609	63	45	108
1967	1134	3630	3421	1533	656	135	12	5434	5087	10521	63	49	112
1968	954	3430	3303	1491	580	113	7	5068	4810	9878	45	29	74
1969	808	3213	3421	1522	499	118	8	4931	4658	9589	32	32	64
1970	789	3222	3645	1476	560	96	6	5096	4698	9794	38	42	80
SUMMA 1961-1970	9972	31829	31756	16136	6818	1559	101	50414	47757	98171	543	476	1019
HALLANDS LÄN													
1961	208	600	669	486	238	59	7	1211	1056	2267	20	17	37
1962	209	605	671	437	223	72	7	1113	1111	2224	17	13	30
1963	233	685	701	492	246	84	9	1263	1187	2450	18	14	32
1964	228	705	795	529	246	80	6	1358	1231	2589	22	19	41
1965	285	781	797	487	225	65	5	1405	1240	2645	25	21	46
1966	279	874	803	459	235	52	4	1379	1327	2706	18	24	42
1967	262	940	849	469	224	62	8	1486	1328	2814	14	13	27
1968	250	824	869	467	184	42	2	1329	1309	2638	13	14	27
1969	192	856	848	457	187	59	5	1350	1249	2599	15	11	26
1970	195	899	982	541	180	46	5	1431	1417	2848	14	9	23
SUMMA 1961-1970	2341	7769	7984	4824	2188	621	53	13325	12455	25780	176	155	331
GÖTEBORGS O BOHUS LÄN													
1961	912	2692	2762	1803	893	276	14	4761	4591	9352	42	43	85
1962	1000	2848	2812	1753	813	242	13	4917	4564	9481	56	35	91
1963	1067	3101	3061	1910	858	241	10	5325	4923	10248	57	56	113
1964	1173	3439	3454	1969	844	254	15	5721	5427	11148	60	47	107
1965	1200	3644	3447	1755	859	206	7	5789	5329	11118	65	43	108
1966	1226	3844	3373	1708	821	227	18	5868	5349	11217	49	38	87
1967	1105	4006	3316	1640	694	204	11	5620	5356	10976	47	40	87
1968	958	3733	3320	1547	685	157	4	5379	5025	10404	33	41	74
1969	839	3580	3287	1562	578	145	8	5279	4720	9999	41	28	69
1970	745	3709	3597	1586	519	131	8	5294	5001	10295	29	27	56
SUMMA 1961-1970	10225	34596	32429	17233	7564	2083	108	53953	50285	104238	479	398	877
ÄLVSBORGS LÄN													
1961	434	1370	1406	955	506	151	14	2459	2377	4836	41	30	71
1962	496	1431	1494	1004	446	168	10	2604	2445	5049	34	34	68
1963	566	1630	1585	1011	529	137	3	2805	2656	5461	29	40	69
1964	653	1783	1780	1005	493	150	4	3094	2774	5868	35	31	66
1965	650	1999	1738	1062	497	152	10	3131	2977	6108	29	31	60
1966	717	2043	1741	954	492	142	9	3147	2951	6098	34	26	60
1967	663	2106	1764	951	428	99	8	3160	2859	6019	24	30	54
1968	566	2044	1745	885	407	109	5	2904	2857	5761	23	23	46
1969	491	1966	1671	843	347	86	4	2811	2597	5408	25	22	47
1970	538	1957	1853	831	333	85	7	2819	2785	5604	22	26	48
SUMMA 1961-1970	5774	18329	16777	9501	4478	1279	74	28934	27278	56212	296	293	589
SKARABORGS LÄN													
1961	339	931	980	658	369	132	13	1796	1626	3422	24	18	42
1962	400	977	988	639	354	119	5	1755	1727	3482	25	22	47
1963	417	1099	1025	660	344	109	7	1879	1782	3661	18	17	35
1964	457	1169	1095	716	326	115	7	1994	1891	3885	26	15	41
1965	517	1314	1121	669	319	91	12	2056	1987	4043	15	19	34
1966	518	1365	1054	664	307	98	6	1993	2019	4012	17	20	37
1967	448	1388	1086	581	305	85	5	2000	1898	3898	21	23	44
1968	405	1303	1045	557	275	73	3	1889	1772	3661	12	19	31
1969	333	1322	1103	551	240	83	6	1842	1796	3638	11	12	23
1970	350	1210	1143	500	250	56	5	1740	1774	3514	11	17	28
SUMMA 1961-1970	4184	12078	10640	6195	3089	961	69	18944	18272	37216	180	182	362

3 FÖDDA

65

LÄN	LEVANDE FÖDDA							DÖDFÖDDA					
	ÅR	MODERNS ÅLDER						KÖN			KÖN		
		-19	20-24	25-29	30-34	35-39	40-44	45-	M	KV	SUMMA	M	KV
VÄRMLANDS LÄN													
1961	482	1111	1041	646	355	96	7	1929	1809	3738	28	26	54
1962	530	1142	1022	652	356	102	7	1926	1885	3811	30	22	52
1963	568	1188	982	682	337	103	8	2003	1865	3868	24	31	55
1964	568	1323	1163	689	366	99	2	2188	2022	4210	26	22	48
1965	560	1362	1143	700	336	79	7	2128	2059	4187	25	17	42
1966	600	1360	1068	598	315	91	4	2102	1934	4036	33	23	56
1967	499	1420	1149	602	284	84	7	2090	1955	4045	23	22	45
1968	452	1291	1006	352	272	77	1	1839	1812	3651	20	19	39
1969	398	1134	994	507	225	59	4	1720	1601	3321	11	16	27
1970	349	1161	1070	502	178	69	5	1746	1588	3334	20	14	34
SUMMA 1961-1970	5006	12492	10638	6130	3024	859	52	19671	18530	38201	240	212	452
ÖREBRO LÄN													
1961	445	1034	930	590	328	107	3	1745	1692	3437	22	34	56
1962	498	1140	897	616	316	98	10	1874	1701	3575	23	22	45
1963	459	1158	958	586	286	106	3	1808	1748	3556	33	14	47
1964	593	1380	1095	647	266	94	5	2044	2036	4080	16	22	38
1965	616	1379	1042	577	299	71	6	2036	1954	3990	19	25	44
1966	617	1527	1086	538	244	82	8	2155	1947	4102	15	18	33
1967	566	1486	1151	526	218	67	4	2021	1997	4018	19	26	45
1968	470	1411	1110	508	217	46	1	1969	1794	3763	20	21	41
1969	373	1351	1137	481	182	44	3	1823	1748	3571	15	14	29
1970	356	1452	1216	478	191	33	2	1899	1829	3728	26	19	45
SUMMA 1961-1970	4993	13318	10622	5547	2547	748	45	19374	18446	37820	208	215	423
VÄSTMANLANDS LÄN													
1961	481	1180	1036	617	286	87	6	1903	1790	3693	27	36	63
1962	462	1226	1008	596	279	69	3	1904	1739	3643	22	23	45
1963	521	1276	1077	574	292	79	8	2039	1788	3827	24	15	39
1964	542	1517	1155	643	308	70	4	2129	2110	4239	28	22	50
1965	610	1610	1222	624	263	70	6	2244	2161	4405	23	18	41
1966	647	1756	1285	599	259	57	5	2420	2188	4608	22	17	39
1967	574	1678	1300	562	247	58	5	2282	2142	4424	16	20	36
1968	476	1590	1249	553	208	48	2	2158	1968	4126	13	15	28
1969	372	1474	1202	515	166	59	2	1982	1808	3790	14	19	33
1970	359	1478	1242	542	174	39	3	2011	1826	3837	16	11	27
SUMMA 1961-1970	5044	14785	11776	5825	2482	636	44	21072	19520	40592	205	196	401
KOPPARBERGS LÄN													
1961	530	1114	1001	696	359	121	8	2038	1791	3829	35	19	54
1962	572	1277	1064	644	362	128	10	2141	1916	4057	30	25	55
1963	639	1230	1043	685	352	114	7	2094	1976	4070	29	16	45
1964	653	1470	1130	712	352	140	14	2305	2166	4471	23	23	46
1965	698	1425	1014	634	303	100	3	2138	2039	4177	19	28	47
1966	643	1433	1040	569	290	90	3	2069	1999	4068	24	13	37
1967	626	1514	1008	552	295	83	6	2064	2020	4084	15	19	34
1968	500	1364	990	490	257	76	3	1903	1777	3680	22	14	36
1969	418	1152	964	462	203	66	6	1696	1575	3271	10	23	33
1970	364	1163	991	462	178	48	4	1675	1535	3210	6	15	21
SUMMA 1961-1970	5643	13142	10245	5906	2951	966	64	20123	18794	38917	213	195	408
GÄVLEBORGS LÄN													
1961	595	1187	1022	666	375	119	7	2014	1957	3971	25	24	49
1962	623	1246	1071	619	350	113	10	2042	1990	4032	24	23	47
1963	672	1342	1070	598	310	90	7	2101	1998	4099	18	24	42
1964	759	1385	1113	658	338	83	5	2295	2046	4341	25	22	47
1965	767	1515	1040	613	299	104	5	2223	2120	4343	24	20	44
1966	719	1525	1043	586	304	82	6	2163	2102	4265	18	19	37
1967	679	1617	1066	570	285	87	4	2208	2100	4308	21	20	41
1968	581	1369	1011	540	251	62	3	1999	1818	3817	24	15	39
1969	458	1412	1004	470	174	53	7	1908	1670	3578	16	20	36
1970	457	1274	1041	469	194	50	4	1762	1727	3489	13	17	30
SUMMA 1961-1970	6310	13872	10481	5789	2880	843	58	20715	19528	40233	208	204	412

Tabell 3.6 (forts)

LÄN	LEVANDE FÖDDA							KÖN			DÖDFÖDDA		
	ÅR	MODERNIS ÅLDER						M	KV	SUMMA	M	KV	SUMMA
	-19	20-24	25-29	30-34	35-39	40-44	45-						
VÄSTERNORRLANDS LÄN													
1961	394	1030	973	601	382	119	8	1778	1729	3507	21	23	44
1962	399	1046	995	614	325	105		1782	1702	3484	24	23	47
1963	479	1098	1050	697	342	105	10	1938	1843	3781	20	34	54
1964	510	1260	1081	676	342	96	2	1983	1984	3967	20	21	41
1965	523	1251	1069	666	354	89	7	2027	1932	3959	24	15	39
1966	520	1340	1151	637	319	110	6	2094	1989	4083	29	23	52
1967	510	1337	1109	601	266	74	4	2039	1862	3901	24	19	43
1968	431	1292	1077	539	251	62	5	1858	1799	3657	24	18	42
1969	297	1142	1076	489	232	71	5	1707	1605	3312	14	11	25
1970	349	1061	1066	482	205	56	5	1652	1572	3224	12	16	28
SUMMA 1961-1970	4412	11857	10647	6002	3018	887	52	18858	18017	36875	212	203	415
JÄMTLANDS LÄN													
1961	164	502	480	312	183	73	7	923	798	1721	14	11	25
1962	203	497	487	324	187	73	5	934	842	1776	14	15	29
1963	205	503	504	308	164	77	7	916	852	1768	13	9	22
1964	242	576	511	341	212	76	1	983	976	1959	10	8	18
1965	193	574	521	321	163	67	6	954	891	1845	9	9	18
1966	238	595	450	311	144	48	2	883	905	1788	8	2	10
1967	221	574	454	240	149	40	5	864	819	1683	7	7	14
1968	172	508	402	255	130	44	3	815	699	1514	12	8	20
1969	143	463	425	226	127	27	3	734	680	1414	11	2	13
1970	108	451	459	227	99	32	3	689	690	1379	2	5	7
SUMMA 1961-1970	1889	5243	4693	2865	1558	557	42	8695	8152	16847	100	76	176
VÄSTERBOTTENS LÄN													
1961	230	879	973	624	368	130	8	1645	1567	3212	25	17	42
1962	277	939	1053	662	375	143	10	1764	1695	3459	20	26	46
1963	244	975	1080	683	345	127	12	1811	1655	3466	13	23	36
1964	292	1029	1027	738	363	124	8	1846	1735	3581	25	27	52
1965	308	1074	1076	630	366	125	16	1800	1795	3595	12	16	28
1966	318	1138	1074	603	343	95	9	1879	1701	3580	19	15	34
1967	292	1156	1160	576	297	100	9	1851	1739	3590	12	13	25
1968	282	1127	1064	579	258	74	6	1760	1630	3390	19	12	31
1969	212	1048	999	507	233	80	5	1570	1514	3084	7	7	14
1970	190	993	1068	516	201	59	3	1542	1488	3030	10	13	23
SUMMA 1961-1970	2645	10358	10574	6118	3149	1057	86	17468	16519	33987	162	169	331
NORRBOTTENS LÄN													
1961	409	1386	1347	854	518	165	23	2444	2258	4702	43	20	63
1962	461	1420	1184	761	453	175	18	2304	2168	4472	34	34	68
1963	483	1352	1312	802	420	145	15	2333	2196	4529	32	31	63
1964	571	1385	1343	811	423	153	18	2398	2306	4704	40	40	80
1965	495	1376	1312	684	365	144	6	2268	2114	4382	26	25	51
1966	564	1523	1282	783	362	129	11	2415	2239	4654	24	27	51
1967	553	1415	1192	679	327	112	12	2187	2103	4290	20	28	48
1968	482	1350	1158	612	307	78	5	1999	1993	3992	19	30	49
1969	373	1303	1073	577	262	64	7	1865	1794	3659	22	20	42
1970	365	1249	1076	548	228	65	6	1832	1705	3537	20	18	38
SUMMA 1961-1970	4756	13759	12279	7111	3665	1230	121	22045	20876	42921	280	273	553
HELA RIKET													
1961	10883	30524	30168	19426	10220	3049	231	53807	50694	104501	711	629	1340
1962	12268	32296	30580	19310	9662	2986	182	55117	52167	107284	710	638	1348
1963	13178	34670	32658	19627	9644	2932	194	58326	54577	112903	723	644	1367
1964	14742	38739	35687	20655	9787	2903	151	62881	59783	122664	731	660	1391
1965	14904	40711	35552	19515	9273	2666	185	63156	59650	122806	626	642	1268
1966	14949	42688	35588	18795	8804	2352	178	63646	59708	123354	644	593	1237
1967	13823	43254	35956	17855	8133	2177	162	62528	58832	121360	605	552	1157
1968	11585	40489	35109	16829	7218	1765	92	58121	54966	113087	526	500	1026
1969	9560	38192	35539	16275	6277	1669	110	55628	51994	107622	444	427	871
1970	9180	38912	38098	16383	6027	1446	104	56542	53608	110150	482	447	929
SUMMA 1961-1970	125072	380475	344935	184670	85045	23945	1589	589752	555979	1145731	6202	5732	11934

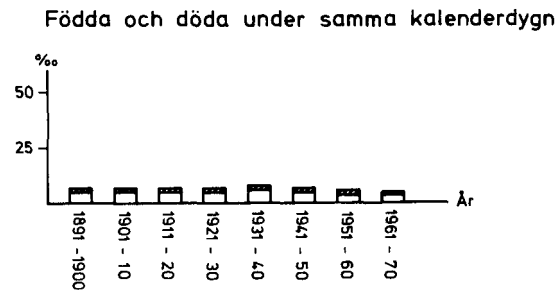
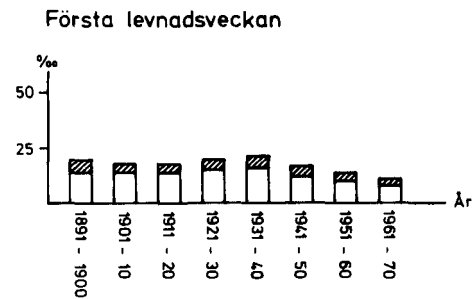
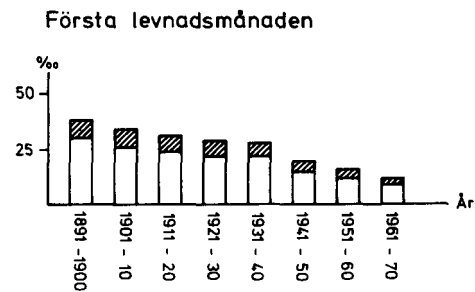
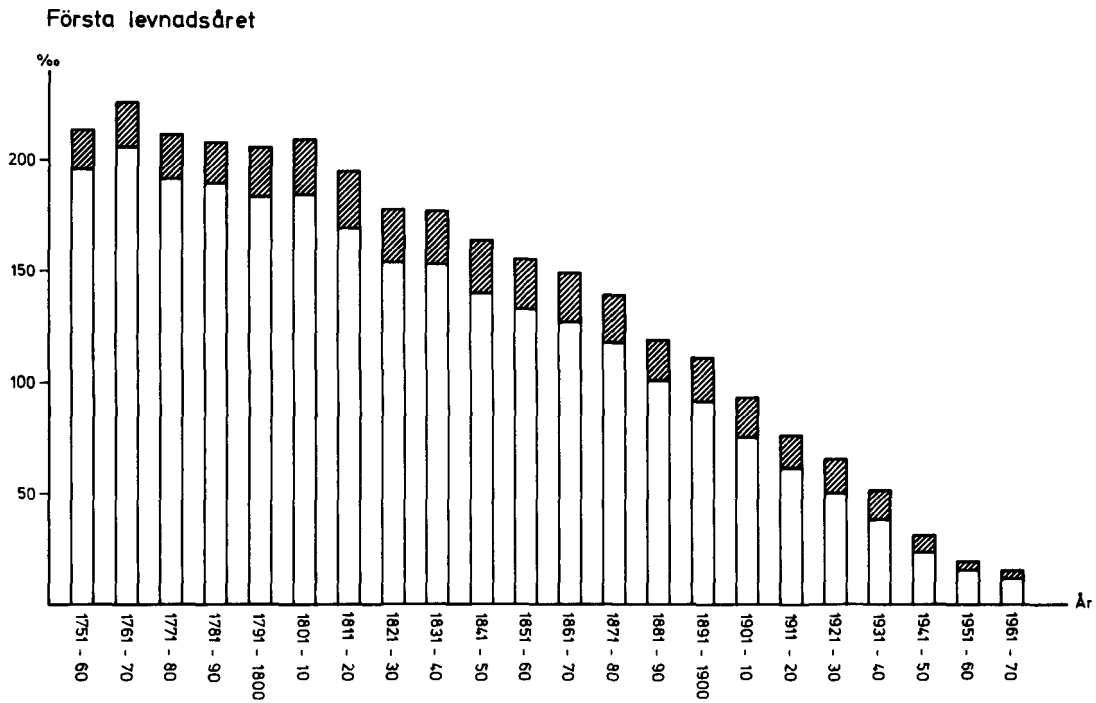

□ Dödlighet bland flickor
 ▨ Dödlighet bland pojkar

Diagram 12 Spädbarnsdödligheten 1751–1970

Tabell 4.1 Dödstal efter kön och ålder 1751-1970

ÅR	MÄN									
	ÅLDER									
	0 ¹	1-2	3-4	0-4	5-9	10-14	15-19	20-24	25-29	30-34
1751-1760	214,42	51,59	27,35	88,42	13,06	6,51	6,72	9,24	10,21	11,57
1761-1770	225,75	52,63	28,31	92,28	13,43	6,97	6,94	9,26	10,65	12,02
1771-1780	210,85	62,59	32,74	92,45	16,48	9,41	8,30	10,58	11,96	13,33
1781-1790	209,29	57,11	30,16	88,40	14,50	8,12	8,14	10,54	12,78	13,82
1791-1800	207,20	48,32	23,39	83,29	10,75	5,20	5,64	7,76	8,58	9,86
1801-1810	211,42	52,47	23,81	84,26	12,62	7,56	7,68	10,89	11,31	12,28
1811-1820	196,17	51,54	20,21	81,47	10,00	5,77	6,20	9,06	9,87	11,50
1821-1830	179,03	39,27	15,75	67,66	7,83	4,59	5,02	8,05	9,65	11,72
1831-1840	178,70	36,91	14,70	64,69	7,77	4,84	5,10	8,08	9,96	12,35
1841-1850	165,23	34,10	15,62	61,29	8,24	4,51	4,80	7,06	8,15	9,88
1851-1860	157,32	40,42	21,42	64,89	11,43	5,74	5,68	7,79	8,50	10,00
1861-1870	149,21	41,18	21,08	60,98	9,38	4,48	4,87	6,96	7,41	8,18
1871-1880	140,05	34,06	17,60	55,69	8,59	4,10	4,53	7,11	7,55	8,19
1881-1890	119,99	29,55	15,38	46,49	7,82	3,91	4,50	6,57	6,75	6,83
1891-1900	110,73	23,43	11,30	39,59	5,91	3,45	4,64	6,74	6,61	6,72
1901-1910	92,58	17,07	7,02	30,67	4,05	2,92	4,55	6,51	6,22	6,03
1911-1920	76,66	12,86	5,68	23,90	3,55	2,76	5,13	8,09	7,61	7,24
1921-1930	65,88	8,17	3,09	17,84	2,04	1,75	3,33	4,71	4,51	4,48
1931-1940	51,85	5,04	2,19	13,93	1,51	1,33	2,44	3,47	3,27	3,34
1941-1950	30,91	2,48	1,45	8,36	1,02	0,81	1,59	2,57	2,24	2,31
1951-1960	20,44	1,38	0,90	4,94	0,63	0,46	0,98	1,24	1,25	1,49
1961-1970	15,30	0,84	0,62	3,73	0,47	0,36	0,92	1,11	1,14	1,37
1961	1766	1,10	0,73	4,30	0,50	0,38	0,88	1,03	1,11	1,39
1962	17,62	1,11	0,62	4,34	0,49	0,38	0,87	1,12	1,09	1,22
1963	17,39	1,00	0,54	4,40	0,53	0,38	0,95	1,16	1,11	1,26
1964	16,76	0,68	0,72	4,20	0,48	0,43	1,03	1,17	1,12	1,27
1965	14,88	0,90	0,58	3,84	0,54	0,39	0,94	1,09	1,13	1,39
1966	14,49	0,92	0,62	3,75	0,44	0,36	0,94	1,15	0,99	1,30
1967	14,27	0,66	0,55	3,41	0,40	0,32	0,75	1,07	1,23	1,48
1968	14,86	0,70	0,61	3,34	0,44	0,35	0,91	1,14	1,22	1,59
1969	13,90	0,72	0,60	3,08	0,47	0,30	0,94	1,06	1,19	1,42
1970	12,57	0,65	0,64	2,91	0,45	0,35	0,94	1,08	1,13	1,41
	KVINNOR									
1751-1760	194,36	49,75	25,59	79,31	12,11	6,27	6,12	6,87	8,79	11,57
1761-1770	205,90	50,57	27,57	83,31	12,96	6,15	6,14	7,04	8,82	11,81
1771-1780	192,37	59,79	31,56	83,94	14,89	8,02	7,80	8,63	10,54	12,78
1781-1790	190,13	54,85	28,80	79,78	13,43	7,31	7,05	7,79	9,46	11,31
1791-1800	184,39	45,79	22,12	73,43	10,05	4,97	5,36	6,31	8,02	9,89
1801-1810	185,33	48,69	22,63	73,64	11,64	6,80	7,30	8,23	9,54	11,12
1811-1820	169,97	47,35	19,38	70,55	9,34	5,44	6,17	7,56	8,32	10,14
1821-1830	154,98	35,95	15,20	58,56	7,32	4,41	4,94	6,39	7,53	8,99
1831-1840	154,41	34,13	13,78	55,90	7,24	4,47	4,96	6,44	7,76	9,51
1841-1850	140,53	31,17	14,34	52,22	7,38	4,29	4,77	5,69	6,42	7,95
1851-1860	134,21	37,07	19,78	55,96	10,45	5,28	5,21	5,86	6,88	8,44
1861-1870	128,18	38,54	20,23	53,58	8,83	4,24	4,46	5,38	6,17	7,14
1871-1880	119,12	32,21	17,06	48,76	8,39	4,26	4,47	5,49	6,68	7,24
1881-1890	100,53	28,00	15,05	40,53	7,67	4,15	4,55	5,29	6,07	6,64
1891-1900	91,99	22,27	11,05	34,16	5,98	3,79	4,75	5,72	6,13	6,51

1) BERÄKNAT PÅ ANTALET LEVANDE FÖDDA. SAMTLIGA ÖVRIGA DÖDSTAL BERÄKNADE PÅ MEDELFOJKMÄNGDEN.

Deaths rates by sex and age 1751-1970

35-39	40-44	45-49	50-54	55-59	60-64	65-69	70-74	75-79	80-
12,37	17,25	19,84	25,38	31,45	41,77	52,75	84,25	122,83	214,13
12,64	17,07	20,28	26,56	30,46	43,47	60,67	89,03	122,63	232,09
13,66	17,86	20,89	26,88	31,52	45,49	70,53	100,28	131,14	222,58
14,50	18,05	20,95	25,74	31,43	45,73	70,72	97,77	139,23	225,85
11,00	14,82	18,63	23,50	29,82	45,12	62,32	101,19	154,50	263,11
14,14	17,24	21,68	29,61	37,92	52,77	70,47	109,12	160,12	270,28
13,86	17,45	21,25	27,86	35,27	50,15	69,72	103,94	150,47	256,99
13,96	17,78	21,82	27,56	34,41	48,04	65,74	97,94	147,51	255,06
14,91	18,18	21,73	28,14	35,19	47,40	66,51	100,80	149,05	257,67
12,64	15,66	19,18	25,06	31,87	42,28	66,49	94,05	142,14	248,29
11,79	14,83	18,57	23,89	30,79	42,20	59,96	92,09	138,67	222,09
9,82	12,16	15,42	20,34	27,44	39,21	56,38	86,10	133,45	230,35
9,25	10,87	13,35	16,96	22,58	31,64	47,82	74,61	117,98	210,88
7,69	9,50	11,60	14,68	19,83	27,91	41,29	65,09	105,87	204,26
7,59	8,81	10,73	13,73	18,61	26,13	39,54	62,04	101,27	197,81
6,66	8,06	9,92	12,85	17,07	24,33	36,31	57,08	93,65	183,13
7,12	7,59	9,25	12,15	16,59	23,63	35,94	57,22	92,83	187,90
4,83	5,79	7,53	10,10	14,59	21,99	33,61	53,50	88,01	181,27
3,91	5,03	6,83	9,82	14,17	21,66	34,06	55,08	91,34	186,06
2,73	3,51	5,28	8,12	12,48	19,43	30,97	50,04	84,89	175,79
1,86	2,64	4,18	6,71	11,29	18,39	29,77	48,91	81,00	169,66
1,83	2,51	4,04	6,53	10,71	18,18	29,86	49,12	80,46	162,59
1,72	2,29	3,74	6,49	10,78	18,18	29,67	48,72	78,56	162,61
1,70	2,55	3,92	6,55	10,83	18,79	30,62	49,99	84,56	170,22
1,72	2,29	3,99	6,17	10,92	18,75	29,23	48,51	81,43	169,97
1,86	2,51	4,01	6,39	11,17	17,83	30,20	48,73	80,05	162,76
1,98	2,49	3,75	6,76	10,40	18,29	29,65	49,91	80,88	164,86
1,87	2,66	4,03	6,59	10,31	18,15	30,26	48,40	80,34	159,44
1,90	2,85	4,16	6,70	10,64	18,27	30,10	48,78	80,65	158,05
2,03	2,46	4,27	6,49	10,78	17,60	29,54	49,49	81,82	165,03
1,83	2,72	4,31	6,50	10,89	18,38	30,54	51,13	81,17	162,65
1,72	2,73	4,17	6,63	10,47	17,74	28,95	47,61	75,53	152,54
10,68	15,14	14,58	18,61	24,31	35,95	48,18	81,48	117,91	204,76
10,95	15,41	15,21	19,69	23,25	37,08	50,93	86,00	119,81	225,33
13,16	16,91	17,39	22,31	26,76	41,94	62,38	95,93	127,18	228,02
11,86	14,92	15,65	19,47	24,46	39,18	63,50	92,06	130,22	212,17
10,46	13,87	14,58	18,30	24,08	38,64	56,84	93,77	139,70	240,73
13,01	15,50	17,02	23,70	30,98	46,31	62,46	97,77	152,82	259,36
12,43	14,03	15,53	20,93	27,70	41,56	61,22	94,13	134,98	245,61
10,84	12,77	14,29	18,89	24,90	38,46	55,02	84,08	130,45	228,46
11,19	13,47	15,36	20,23	26,80	37,74	56,84	89,58	131,36	232,73
9,66	11,43	12,69	17,23	23,35	33,54	54,27	82,79	127,26	225,70
10,10	11,62	13,27	17,26	23,82	35,23	52,75	82,24	124,14	205,30
8,50	10,03	11,41	14,80	20,82	31,07	47,09	72,40	114,80	214,92
8,22	9,05	9,89	12,80	17,32	25,97	40,03	63,56	100,82	186,36
7,49	8,19	9,07	11,24	15,40	22,96	35,70	56,95	91,77	182,47
7,24	7,89	8,59	10,93	14,29	21,29	33,76	54,77	90,09	179,62

Tabell 4.1 (forts)

ÅR	KVINNOR									
	ÅLDER									
	0	1-2	3-4	0-4	5-9	10-14	15-19	20-24	25-29	30-34
1901-1910	76,03	15,97	6,89	26,05	4,07	3,40	4,74	5,56	6,01	6,16
1911-1920	61,51	12,13	5,52	20,08	3,47	3,08	5,06	6,14	6,70	6,64
1921-1930	51,39	7,11	2,82	14,24	1,92	1,88	3,26	4,14	4,22	4,38
1931-1940	39,49	4,27	1,75	10,68	1,23	1,21	2,25	2,99	3,05	3,19
1941-1950	23,75	2,02	1,14	6,43	0,66	0,62	1,18	1,66	1,74	1,95
1951-1960	15,62	1,13	0,60	3,75	0,37	0,30	0,45	0,55	0,70	0,94
1961-1970	11,62	0,61	0,43	2,80	0,33	0,25	0,40	0,46	0,56	0,75
1961	13,75	0,72	0,63	3,31	0,37	0,28	0,35	0,47	0,63	0,71
1962	13,11	0,82	0,52	3,25	0,40	0,30	0,36	0,39	0,58	0,70
1963	13,21	0,66	0,48	3,30	0,29	0,27	0,48	0,45	0,60	0,81
1964	13,74	0,72	0,44	3,32	0,30	0,24	0,41	0,47	0,63	0,76
1965	12,07	0,67	0,41	3,06	0,32	0,25	0,44	0,44	0,51	0,77
1966	10,50	0,68	0,46	2,65	0,34	0,21	0,41	0,53	0,47	0,73
1967	11,35	0,56	0,35	2,69	0,26	0,23	0,32	0,46	0,61	0,82
1968	11,17	0,53	0,32	2,45	0,37	0,24	0,39	0,50	0,52	0,77
1969	9,44	0,47	0,42	2,07	0,29	0,21	0,43	0,44	0,52	0,78
1970	9,35	0,48	0,34	2,10	0,36	0,21	0,47	0,47	0,52	0,65
	SAMTLIGA									
1751-1760	204,60	50,66	26,46	83,85	12,59	6,39	6,41	7,96	9,45	11,57
1761-1770	216,05	51,59	27,94	87,78	13,19	6,56	6,53	8,08	9,67	11,91
1771-1780	201,81	61,18	32,15	88,19	15,68	8,73	8,04	9,56	11,22	13,04
1781-1790	199,92	55,98	29,48	84,08	13,97	7,72	7,59	9,10	11,04	12,52
1791-1800	196,07	47,05	22,75	78,35	10,40	5,09	5,50	7,00	8,29	9,87
1801-1810	198,67	50,57	23,22	78,95	12,13	7,18	7,49	9,50	10,38	11,67
1811-1820	183,36	49,44	19,80	76,02	9,67	5,60	6,18	8,28	9,05	10,78
1821-1830	167,27	37,62	15,48	63,13	7,58	4,50	4,98	7,21	8,58	10,32
1831-1840	166,84	35,53	14,24	60,32	7,51	4,66	5,03	7,25	8,84	10,90
1841-1850	153,15	32,64	14,98	56,78	7,81	4,41	4,79	6,32	7,23	8,84
1851-1860	146,04	38,75	20,61	60,45	10,93	5,51	5,45	6,78	7,63	9,16
1861-1870	138,95	39,87	20,66	57,31	9,11	4,36	4,67	6,13	6,73	7,60
1871-1880	129,85	33,15	17,34	52,27	8,49	4,18	4,50	6,23	7,06	7,65
1881-1890	110,51	28,78	15,21	43,55	7,74	4,03	4,53	5,89	6,38	6,72
1891-1900	101,62	22,86	11,18	36,92	5,95	3,61	4,70	6,23	6,37	6,61
1901-1910	84,54	16,53	6,95	28,41	4,06	3,16	4,64	6,03	6,11	6,09
1911-1920	69,31	12,50	5,60	22,03	3,52	2,92	5,10	7,12	7,15	6,93
1921-1930	58,83	7,65	2,96	16,08	1,98	1,81	3,29	4,43	4,36	4,42
1931-1940	45,84	4,66	1,97	12,34	1,37	1,27	2,34	3,23	3,16	3,27
1941-1950	27,43	2,26	1,30	7,42	0,84	0,72	1,39	2,12	1,99	2,13
1951-1960	18,10	1,26	0,75	4,36	0,50	0,38	0,72	0,90	0,98	1,22
1961-1970	13,51	0,73	0,53	3,28	0,34	0,31	0,67	0,79	0,85	1,07
1961	15,76	0,92	0,68	3,82	0,44	0,33	0,62	0,75	0,87	1,05
1962	15,43	0,97	0,57	3,81	0,44	0,34	0,62	0,76	0,84	0,96
1963	15,37	0,83	0,51	3,86	0,41	0,33	0,72	0,81	0,86	1,04
1964	15,00	0,70	0,59	3,77	0,40	0,34	0,72	0,83	0,88	1,02
1965	13,51	0,79	0,50	3,46	0,43	0,32	0,69	0,77	0,83	1,08
1966	12,56	0,81	0,54	3,21	0,39	0,28	0,68	0,85	0,74	1,02
1967	12,85	0,60	0,45	3,06	0,33	0,28	0,54	0,77	0,93	1,16
1968	13,07	0,62	0,47	2,91	0,40	0,30	0,66	0,83	0,88	1,19
1969	11,74	0,60	0,51	2,59	0,38	0,26	0,69	0,76	0,87	1,11
1970	11,00	0,56	0,50	2,52	0,41	0,28	0,71	0,78	0,83	1,04

35-39	40-44	45-49	50-54	55-59	60-64	65-69	70-74	75-79	80-
6,72	7,26	8,26	10,12	13,58	19,57	30,50	50,03	84,35	169,78
6,70	7,29	7,92	10,02	13,25	19,39	30,58	50,65	83,35	173,87
4,71	5,51	6,86	9,20	12,44	18,58	29,76	48,43	82,73	172,97
3,62	4,46	6,05	8,35	11,95	18,26	30,03	50,52	85,41	178,57
2,32	3,07	4,44	6,58	9,83	15,70	26,17	45,61	78,26	167,17
1,33	2,03	3,17	4,98	7,79	12,91	22,48	40,56	71,20	158,49
1,10	1,71	2,71	4,12	6,32	10,40	18,11	33,46	61,59	140,66
1,01	1,57	2,96	4,42	6,67	11,06	19,45	36,77	66,54	148,95
1,12	1,77	2,57	4,26	6,57	10,96	19,53	36,87	66,41	154,21
1,02	1,64	2,91	4,14	6,73	10,66	19,77	34,48	64,57	147,36
1,19	1,67	2,73	4,33	6,40	11,10	18,75	34,19	62,16	140,73
1,15	1,82	2,70	4,18	6,35	10,46	18,55	33,35	61,54	141,88
1,13	1,66	2,54	3,98	6,10	10,15	17,54	32,93	61,05	137,99
1,05	1,71	2,65	3,85	6,06	9,71	17,59	31,99	61,49	136,17
1,11	1,67	2,68	3,90	6,35	9,90	17,41	32,90	61,24	141,81
1,10	1,86	2,77	4,05	6,18	10,50	16,82	33,08	58,95	137,16
1,12	1,70	2,63	4,10	5,86	9,70	16,42	29,30	54,38	127,07
11,48	16,14	17,02	21,67	27,43	38,34	50,03	82,57	119,84	208,20
11,75	16,20	17,57	22,82	26,48	39,85	54,95	87,20	120,92	227,88
13,40	17,36	19,01	24,43	28,93	43,54	65,85	97,73	128,78	295,95
13,13	16,43	18,16	22,39	27,66	42,10	66,68	94,47	133,88	217,29
10,72	14,33	16,51	20,76	26,71	41,55	59,27	96,96	145,72	249,10
13,54	16,32	19,22	26,47	34,17	49,21	65,92	102,51	155,81	263,48
13,11	15,62	18,19	24,10	31,10	45,35	64,88	98,26	141,20	249,89
12,32	15,12	17,77	22,82	29,15	42,61	59,57	89,82	137,23	238,20
13,00	15,70	18,30	23,80	30,53	41,90	60,87	94,14	138,26	241,65
11,04	13,39	15,75	20,75	27,13	37,30	59,35	87,32	132,97	233,52
10,88	13,16	15,77	20,26	26,91	38,29	55,78	86,20	129,70	211,14
9,10	11,01	13,27	17,32	23,76	34,70	51,10	78,09	122,14	220,43
8,68	9,89	11,51	14,73	19,71	28,53	43,45	68,24	107,75	195,10
7,57	8,80	10,24	12,84	17,45	25,23	38,22	60,49	97,60	190,51
7,41	8,33	9,59	12,23	16,28	23,51	36,38	58,02	94,95	186,73
6,69	7,63	9,04	11,39	15,20	21,75	33,12	53,17	88,42	175,38
6,90	7,44	8,55	11,01	14,79	21,33	33,01	53,58	87,48	179,69
4,77	5,64	7,19	9,63	13,45	20,15	31,51	50,71	85,06	176,44
3,76	4,73	6,43	9,06	13,03	19,89	31,91	52,59	88,05	181,78
2,53	3,29	4,85	7,33	11,10	17,49	28,46	47,69	81,28	170,88
1,60	2,34	3,68	5,84	9,50	15,53	25,90	44,45	75,72	163,41
1,47	2,11	3,38	5,33	8,50	14,16	23,63	40,55	69,86	149,93
1,36	1,93	3,35	5,46	8,69	14,48	24,23	42,22	71,97	154,93
1,41	2,16	3,25	5,41	8,66	14,73	24,73	42,83	74,56	161,19
1,37	1,97	3,45	5,16	8,79	14,56	24,21	40,83	72,09	157,14
1,53	2,09	3,37	5,37	8,75	14,34	24,13	40,76	70,09	150,17
1,57	2,16	3,23	5,48	8,36	14,23	23,77	40,83	70,04	151,66
1,50	2,17	3,29	5,29	8,19	14,02	23,52	39,93	69,46	147,06
1,48	2,28	3,41	5,28	8,34	13,85	23,46	39,59	69,80	145,34
1,58	2,06	3,48	5,20	8,55	13,63	23,10	40,40	70,12	151,44
1,47	2,29	3,54	5,28	8,52	14,33	23,26	41,24	68,49	147,62
1,43	2,22	3,40	5,37	8,15	13,62	22,30	37,57	63,43	137,42

Tabell 4.2 Döda efter födelseår, dödsår och kön 1961–1970

FÖDELSEÅR	MÄN DÖDSÅR										SUMMA
	1961	1962	1963	1964	1965	1966	1967	1968	1969	1970	
1970	662	662
1969	712	67	779	779
1968	783	88	45	916	916
1967	827	103	41	32	1003	1003
1966	851	92	48	37	48	1076
1965	846	107	41	39	34	30	1097
1964	.	.	.	930	110	56	30	32	38	28	1224
1963	.	.	909	93	61	41	34	34	38	27	1237
1962	.	880	130	39	31	34	26	21	27	17	1205
1961	890	128	58	34	35	41	24	25	24	30	1289
1960	94	48	38	44	27	21	25	27	17	23	364
1959	59	48	32	29	31	26	15	20	17	22	299
1958	44	37	33	31	33	22	21	18	19	15	273
1957	35	28	31	26	26	21	19	19	20	13	238
1956	46	32	28	22	27	15	11	24	16	23	244
1955	30	33	28	26	25	23	15	18	14	31	243
1954	26	21	22	18	20	15	17	19	37	45	240
1953	31	21	23	24	25	20	18	34	47	47	290
1952	21	24	27	24	15	23	32	32	45	51	294
1951	22	17	20	21	17	22	29	48	46	68	310
1950	17	19	14	23	32	37	35	52	75	80	384
1949	23	28	25	46	41	57	53	67	71	71	482
1948	19	18	35	50	46	70	66	84	63	69	520
1947	29	46	40	54	73	77	67	70	68	70	594
1946	29	38	51	67	85	81	59	77	75	70	632
1945	52	59	74	93	85	72	88	72	82	59	736
1944	55	53	94	86	77	93	68	93	75	85	779
1943	62	67	68	67	68	66	81	64	72	80	695
1942	60	67	64	69	61	69	50	66	71	73	650
1941	57	55	68	67	54	55	60	64	56	66	602
1940	62	65	63	50	47	40	76	69	75	77	624
1939	45	57	59	65	62	54	71	76	76	83	648
1938	49	49	46	45	58	44	63	71	52	72	549
1937	41	43	49	48	46	67	63	69	75	64	565
1936	54	50	41	54	60	38	68	79	68	61	573
1935	51	44	46	55	54	58	59	70	69	73	579
1934	44	41	63	54	58	58	61	78	68	68	593
1933	47	55	57	43	59	64	76	73	74	79	627
1932	43	56	59	40	57	55	84	95	79	78	646
1931	59	54	48	63	68	80	77	92	96	83	720
1930	53	49	51	79	78	82	74	87	88	96	737
1929	61	52	61	75	78	78	97	106	100	110	818
1928	64	66	65	87	90	96	100	103	121	129	921
1927	73	74	75	86	82	94	110	106	119	134	953
1926	73	77	89	97	125	110	122	106	148	153	1100
1925	80	81	86	107	109	108	158	136	150	168	1183
1924	96	89	97	110	130	122	160	145	157	184	1290
1923	103	92	105	120	125	151	148	153	201	198	1396
1922	92	119	118	112	126	155	182	207	224	211	1546
1921	122	122	116	156	159	194	178	245	248	275	1813
1920	125	148	142	167	188	197	277	276	298	322	2140
1919	113	127	143	172	169	163	197	241	252	292	1869
1918	108	171	155	181	185	222	241	257	279	328	2127
1917	136	159	191	175	205	282	275	271	323	362	2379
1916	156	181	177	214	217	264	268	330	344	365	2516
1915	175	189	197	252	247	277	316	337	389	390	2769
1914	178	229	254	242	292	329	367	346	403	458	3098
1913	211	239	266	287	355	380	421	463	434	535	3591
1912	240	275	278	336	369	404	455	477	554	566	3954
1911	261	309	300	385	439	405	474	517	550	602	4242

Deaths by year of birth, year of death and sex 1961–1970

KVINNOR DÖDSÅR										SUMMA
1961	1962	1963	1964	1965	1966	1967	1968	1969	1970	
.	463	463
.	439	51	490
.	566	70	27	663
.	610	66	27	21	724
.	575	82	31	24	27	739
.	.	.	.	644	73	30	23	23	18	811
.	.	.	688	90	29	20	18	22	27	894
.	.	656	77	38	24	15	21	18	26	875
.	631	91	35	30	24	22	22	15	16	886
636	82	25	26	17	20	13	20	16	9	864
78	36	24	21	20	24	17	17	14	19	270
39	33	32	23	15	21	10	19	9	8	209
26	27	14	18	22	18	12	12	6	7	162
42	21	20	20	20	8	15	6	9	10	171
22	29	19	14	5	16	9	18	12	13	157
26	26	15	9	12	13	10	13	19	19	162
17	10	8	13	10	8	8	16	13	18	121
15	16	14	13	16	11	18	13	25	28	169
22	20	13	13	13	11	14	13	19	31	169
18	18	11	11	15	16	14	18	21	26	168
15	17	19	12	17	20	20	26	28	20	194
4	16	14	26	30	21	20	23	28	27	209
18	16	24	16	16	31	24	40	23	34	242
23	18	28	26	28	30	15	31	26	36	261
18	24	35	28	29	24	22	36	35	34	285
24	20	25	27	34	41	38	23	32	31	295
16	16	35	27	24	30	36	33	22	39	278
22	26	23	28	26	36	26	35	43	27	292
23	25	27	18	22	29	34	25	25	31	259
21	13	18	28	27	23	28	26	30	25	239
20	16	24	21	26	25	29	30	28	32	251
28	16	25	35	24	26	37	27	31	24	273
23	24	22	22	19	21	25	29	33	24	242
16	26	18	27	25	15	29	34	34	34	258
22	21	23	28	26	33	24	36	33	35	281
18	25	38	29	29	24	38	34	30	33	298
21	24	28	28	25	21	45	30	45	48	315
34	21	29	34	33	35	35	45	39	44	349
34	36	28	34	42	44	43	41	47	60	409
29	26	47	27	35	45	44	56	46	50	405
40	31	34	46	42	53	53	51	60	71	481
24	32	35	33	49	50	43	52	69	55	442
33	33	36	55	40	43	54	62	75	68	499
39	49	49	52	57	61	56	66	67	85	581
36	45	42	57	58	67	74	83	95	109	666
39	52	55	72	80	63	82	86	117	103	749
46	63	60	57	91	74	91	88	126	98	794
67	69	69	82	92	102	105	110	117	139	952
56	61	72	77	97	98	100	124	155	129	969
73	82	82	103	102	111	139	164	153	189	1198
78	108	97	141	140	127	162	180	180	203	1416
59	100	115	84	116	138	147	145	157	193	1254
95	105	113	118	137	134	160	145	187	190	1384
104	101	130	139	144	146	136	168	184	196	1448
118	97	135	128	158	158	187	155	221	233	1590
136	133	150	171	165	174	184	232	229	253	1827
161	143	161	187	182	188	206	232	278	258	1996
139	165	195	192	220	243	233	240	299	280	2206
174	191	182	256	235	224	223	281	289	336	2391
196	193	196	223	252	258	268	299	333	336	2554

4 DÖDA

Tabell 4.2 (forts)

FÖDELSEÅR	MÄN DÖDSÅR										SUMMA
	1961	1962	1963	1964	1965	1966	1967	1968	1969	1970	
1910	305	304	330	362	416	439	548	578	665	657	4604
1909	338	378	394	456	452	502	580	646	690	770	5206
1908	357	374	425	444	518	548	584	663	732	782	5427
1907	339	442	473	539	561	585	641	691	809	848	5928
1906	445	455	471	533	556	637	757	741	902	875	6372
1905	424	478	530	638	617	703	733	831	925	986	6865
1904	486	516	606	643	656	776	826	840	924	950	7223
1903	497	530	648	598	753	811	852	893	1018	1022	7622
1902	557	629	693	712	769	826	888	976	1100	1125	8275
1901	575	668	750	760	858	904	995	1025	1171	1191	8897
1900	631	710	791	844	906	922	1076	1139	1240	1237	9496
1899	670	763	763	832	888	973	1070	1113	1199	1253	9524
1898	702	806	845	932	934	1012	1120	1204	1323	1271	10149
1897	769	876	895	987	1047	1191	1196	1260	1335	1317	10873
1896	840	910	900	1006	1072	1168	1201	1287	1394	1388	11166
1895	875	915	916	1065	1110	1223	1306	1415	1502	1369	11696
1894	849	980	1001	1108	1223	1219	1260	1346	1508	1366	11860
1893	946	1066	1093	1176	1169	1280	1295	1372	1428	1457	12282
1892	973	1018	1077	1105	1272	1217	1327	1412	1434	1339	12174
1891	1023	1122	1197	1203	1317	1320	1381	1449	1424	1303	12739
1890	1051	1162	1110	1247	1258	1308	1395	1406	1396	1297	12630
1889	1068	1191	1202	1211	1313	1292	1368	1322	1372	1310	12649
1888	1170	1195	1278	1291	1376	1400	1364	1448	1414	1184	13120
1887	1232	1300	1371	1388	1440	1323	1325	1417	1313	1227	13336
1886	1201	1380	1355	1315	1327	1444	1270	1364	1248	1114	13018
1885	1272	1357	1288	1385	1302	1346	1286	1211	1160	1059	12666
1884	1220	1413	1404	1334	1382	1212	1250	1198	1060	955	12428
1883	1238	1362	1232	1204	1238	1122	1078	992	934	804	11204
1882	1211	1265	1224	1155	1134	1031	994	954	848	705	10521
1881	1167	1171	1263	1154	1091	1014	891	872	669	588	9880
1880	1206	1225	1177	1023	939	903	782	769	649	484	9157
1879	1207	1219	1120	1052	860	853	741	626	571	421	8670
1878	1087	1035	987	861	849	708	578	528	405	343	7381
1877	1102	1022	933	746	743	582	515	415	355	249	6662
1876	900	909	728	683	570	469	393	367	248	157	5424
1875	842	792	685	555	477	402	310	248	205	127	4643
1874	675	668	563	440	401	308	225	163	124	100	3667
1873	582	580	413	356	294	227	178	101	74	53	2858
1872	496	427	365	259	200	142	124	71	64	35	2183
1871	422	322	266	194	156	96	82	50	28	11	1627
1870	311	229	213	130	113	65	38	32	27	12	1170
1869	232	201	153	94	82	42	38	17	12	3	874
1868	166	124	86	54	39	27	12	7	8	5	528
1867	114	91	74	35	24	18	6	5	2	3	372
1866	93	76	48	31	16	13	4	5		2	288
1865	66	50	26	19	12	6	3	1			183
1864	43	29	15	8	5	3	1	1			105
1863	24	23	8	7	5	3	1	1			72
1862	18	5	8	1	2	1	2	1			38
1861	9	6	3	1		1					20
1860	3	5		3	1						12
1859	2	3									5
1858	3		1								4
1857	1										1
1856											
1855											
1854											
1853											
SUMMA	38751	40906	40806	41119	42031	42303	43111	44205	45048	43417	421697

4 DÖDA

75

KVINNOR
DÖDSÅR

1961	1962	1963	1964	1965	1966	1967	1968	1969	1970	SUMMA
215	194	263	238	256	252	294	353	343	357	2765
224	254	246	280	303	331	354	395	396	441	3224
226	255	267	280	314	323	339	386	446	458	3294
266	239	307	278	326	358	370	402	511	448	3505
271	276	312	342	343	345	372	431	527	535	3754
256	293	315	373	359	419	449	487	542	601	4094
295	325	382	359	408	461	510	537	550	580	4407
329	368	378	423	485	471	486	584	608	646	4778
364	389	381	459	452	521	521	667	636	740	5130
373	400	433	518	521	531	617	663	722	776	5554
416	423	506	589	582	572	695	733	834	836	6186
432	459	511	545	608	650	662	775	842	865	6349
454	579	579	609	665	693	797	807	973	979	7135
545	592	620	678	763	816	852	905	1032	949	7752
566	609	715	726	786	785	926	1046	1167	1114	8440
583	682	762	811	837	936	983	1115	1205	1169	9083
664	711	778	817	872	999	1034	1202	1214	1278	9569
711	788	852	895	959	1065	1115	1230	1290	1262	10167
735	814	869	967	978	1063	1156	1257	1325	1298	10462
867	906	964	1012	1154	1216	1264	1422	1420	1395	11620
918	995	1058	1098	1179	1260	1337	1400	1483	1415	12143
955	1013	1080	1157	1211	1282	1381	1453	1436	1373	12341
1085	1202	1128	1267	1309	1364	1439	1519	1499	1467	13279
1100	1236	1281	1290	1335	1419	1488	1502	1470	1405	13526
1150	1308	1304	1353	1370	1350	1454	1551	1415	1303	13558
1188	1238	1352	1338	1406	1375	1347	1493	1422	1175	13334
1303	1391	1375	1328	1324	1465	1397	1351	1332	1150	13416
1302	1346	1294	1320	1312	1321	1210	1226	1156	1037	12524
1314	1294	1280	1289	1310	1200	1218	1123	1042	827	11897
1267	1409	1224	1184	1210	1109	1098	1049	918	785	11253
1269	1313	1256	1180	1179	1053	986	962	802	640	10640
1342	1350	1261	1110	1154	991	900	844	701	567	10220
1254	1213	1124	1035	957	844	760	655	556	404	8802
1217	1152	1046	925	895	762	635	571	448	392	8043
1026	1002	919	748	698	643	522	445	326	261	6590
988	891	790	705	596	509	441	357	276	199	5752
883	784	643	548	493	385	320	247	205	128	4636
717	679	559	430	340	287	236	179	132	107	3666
619	542	457	340	277	214	145	125	90	62	2871
516	462	360	258	193	159	132	109	68	47	2304
381	357	276	218	148	122	78	58	45	27	1710
287	289	215	138	110	89	55	45	19	13	1260
207	179	141	97	66	46	22	28	10	9	805
189	144	107	74	60	35	10	22	7	5	653
144	112	82	65	34	31	13	10	8	5	504
119	74	42	32	32	21	7	4	1	2	334
79	40	31	21	13	11	6	5		1	207
43	42	17	6	9	1	4	3	1		126
20	22	16	5	6	4		3	2		78
12	12	9	5	5	1	1		1		46
16	6	1	2							25
8	2	4	1							15
5	1	1	1							8
2	1	1								4
1										1
2										2
1		1								1
										1
34804	35885	35655	35542	36163	36137	36672	38271	38304	36609	364042

Tabell 4.3 Döda efter kön 1751–1970
Deaths by sex 1751–1970

ÅR	SAMTLIGA			PÅ 1000 AV MEDEL- FOLKMÄNGDEN			DÖDA UNDER FÖRSTA LEVNADSÅRET					
	KÖN						ANTAL			PÅ 1000 LEVANDE FÖDDA		
	M	KV	SUMMA	M	KV	SUMMA	M	KV	SUMMA	M	KV	SAMTLIGA
1751-1760	24840	25591	50431	28,60	26,33	27,40	7274	6316	13590	214,42	194,36	204,60
1761-1770	27043	27463	54506	28,92	26,61	27,71	7819	6815	14634	225,75	205,90	216,05
1771-1780	29241	29720	58961	29,95	27,96	28,91	7260	6347	13607	210,85	192,37	201,81
1781-1790	30279	29300	59579	29,26	26,26	27,70	7379	6412	13791	209,29	190,13	199,92
1791-1800	29032	28845	57877	26,44	24,49	25,43	8067	6841	14908	207,20	184,39	196,07
1801-1810	33622	33345	66967	29,17	26,76	27,92	8008	6710	14718	211,42	185,33	198,67
1811-1820	32275	31629	63904	27,32	24,49	25,84	8277	6856	15133	196,17	169,97	183,36
1821-1830	33379	31658	65037	25,22	22,16	23,63	8720	7225	15945	179,03	154,98	167,27
1831-1840	34966	33690	68656	24,04	21,61	22,78	8669	7153	15822	178,70	154,41	166,84
1841-1850	34828	33233	68061	21,77	19,47	20,59	8683	7066	15749	165,23	140,53	153,15
1851-1860	40225	38780	79005	22,77	20,67	21,69	9616	7824	17440	157,32	134,21	146,04
1861-1870	41916	40317	82233	21,14	19,23	20,16	9788	8012	17800	149,21	128,18	138,95
1871-1880	40701	39439	80140	19,12	17,46	18,27	9604	7761	17365	140,05	119,12	129,85
1881-1890	39812	39348	79160	17,57	16,35	16,94	8360	6650	15010	119,99	100,53	110,51
1891-1900	40355	40338	80693	16,84	15,91	16,36	7618	5986	13604	110,73	91,99	101,62
1901-1910	39325	39728	79053	15,17	14,62	14,89	6517	5052	11569	92,58	76,03	84,54
1911-1920	40597	41052	81649	14,52	14,08	14,29	4980	3773	8753	76,66	61,51	69,31
1921-1930	35552	37386	72938	11,97	12,16	12,07	3582	2645	6227	65,88	51,39	58,83
1931-1940	35829	37117	72946	11,60	11,74	11,67	2408	1733	4141	51,85	39,49	45,84
1941-1950	35001	34767	69768	10,52	10,34	10,43	1964	1422	3386	30,91	23,75	27,43
1951-1960	36483	34084	70567	10,05	9,33	9,69	1128	810	1938	20,44	15,62	18,10
1961-1970	42170	36404	78574	10,87	9,36	10,11	902	646	1548	15,30	11,62	13,51
1961	38751	34804	73555	10,33	9,24	9,78	950	697	1647	17,66	13,75	15,76
1962	40906	35885	76791	10,84	9,47	10,16	971	684	1655	17,62	13,11	15,43
1963	40805	35655	76460	10,76	9,36	10,05	1014	721	1735	17,39	13,21	15,37
1964	41119	35542	76661	10,75	9,26	10,01	1001	743	1744	15,92	12,43	14,22
1965	42031	36163	78194	10,88	9,34	10,11	926	713	1639	14,66	11,95	13,35
1966	42303	36137	78440	10,84	9,25	10,05	922	627	1549	14,49	10,50	12,56
1967	43111	36672	79783	10,97	9,31	10,14	892	668	1560	14,27	11,35	12,85
1968	44205	38271	82476	11,18	9,66	10,42	864	614	1478	14,86	11,17	13,07
1969	45048	38304	83352	11,32	9,60	10,46	773	491	1264	13,90	9,44	11,74
1970	43417	36609	80026	10,81	9,09	9,95	711	501	1212	12,57	9,35	11,00

Tabell 4.4 Spädbarnsdödlighet efter kön 1931–1970
Infant mortality rates by sex 1931–1970

DÖDLIGHETEN UNDER:	ÅR																			
	1931- 1935	1936- 1940	1941- 1945	1946- 1950	1951- 1955	1956- 1960	1961- 1965	1966- 1970	1961	1962	1963	1964	1965	1966	1967	1968	1969	1970		
FÖRSTA LEVNADSDYGNET ¹																				
GOSSAR	7,9	7,7	7,1	6,9	6,0	6,0	5,4	4,8	5,3	6,0	5,8	4,9	5,1	4,8	5,0	5,0	4,7	4,3		
FLICKOR	6,0	5,8	5,7	5,0	4,5	4,4	4,3	3,4	4,9	4,6	4,1	4,1	3,9	3,3	3,9	4,2	2,6	2,8		
SAMTLIGA	6,9	6,7	6,4	6,0	5,2	5,3	4,9	4,1	5,1	5,3	5,0	4,5	4,5	4,0	4,4	4,6	3,7	3,6		
FÖRSTA LEVNADSVECKAN																				
GOSSAR	21,8	21,1	17,5	16,4	14,3	13,3	12,0	10,2	13,0	12,5	12,6	11,8	10,7	10,4	10,7	10,7	9,9	9,2		
FLICKOR	16,4	16,1	13,0	12,0	10,5	9,7	9,2	7,3	9,6	9,6	9,3	9,3	8,5	7,3	8,0	8,0	6,3	6,9		
SAMTLIGA	19,1	18,6	15,3	14,3	12,4	11,6	10,7	8,8	11,3	11,1	11,0	10,5	9,6	8,9	9,4	9,4	8,2	8,1		
FÖRSTA LEVNADSMÄNADEN ²																				
GOSSAR	28,7	27,0	21,6	19,1	16,2	15,0	13,4	11,5	14,4	14,1	13,8	13,0	11,8	11,9	11,9	11,9	11,3	10,5		
FLICKOR	22,4	20,9	16,3	14,3	12,1	11,1	10,3	8,3	11,0	10,7	10,6	10,2	9,4	8,5	9,0	9,1	7,1	7,7		
SAMTLIGA	25,6	24,0	19,0	16,8	14,2	13,1	11,9	10,0	12,8	12,4	12,3	11,7	10,6	10,3	10,5	10,5	9,3	9,1		
FÖRSTA LEVNADSHALVÅRET																				
GOSSAR	46,4	40,0	30,5	24,2	19,6	17,6	15,6	13,2	16,8	16,6	16,3	15,0	13,8	13,6	13,6	13,8	13,1	12,0		
FLICKOR	35,4	30,4	23,2	18,5	15,0	13,3	12,0	9,7	12,9	12,3	12,4	11,7	10,9	9,8	10,5	10,6	8,6	8,9		
SAMTLIGA	41,1	35,3	26,9	21,5	17,3	15,5	13,9	11,5	14,9	14,5	14,4	13,4	12,4	11,8	12,0	12,2	11,0	10,4		
FÖRSTA LEVNADSÅRET																				
GOSSAR	56,6	47,4	35,0	27,0	21,8	19,0	16,6	14,0	17,7	17,6	17,4	15,9	14,7	14,5	14,3	14,9	13,9	12,6		
FLICKOR	43,1	36,1	26,8	20,8	16,7	14,5	12,9	10,4	13,8	13,1	13,2	12,4	12,0	10,5	11,4	11,2	9,4	9,3		
SAMTLIGA	50,1	41,9	31,0	24,0	19,3	16,9	14,8	12,3	15,8	15,4	15,4	14,2	13,3	12,6	12,9	13,1	11,7	11,0		
PERINATAL DÖDLIGHET ³																				
GOSSAR	50,2	50,3	42,1	37,6	32,9	29,2	23,7	19,1	25,8	25,0	24,6	23,1	20,4	20,4	20,2	19,5	17,8	17,6		
FLICKOR	41,0	41,6	33,9	31,0	27,1	24,0	20,6	16,2	21,8	21,5	20,9	20,1	19,0	17,1	17,2	16,9	14,4	15,1		
SAMTLIGA	45,8	46,1	38,1	34,4	30,1	26,7	22,2	17,7	23,9	23,3	22,8	21,6	19,7	18,8	18,8	18,3	16,2	16,4		

1) FÖDD OCH DÖD UNDER SAMMA KALENDERDYGN.

2) T O M 1960: 30 DYGN. DÄREFTER: 28 DYGN.

3) DÖDFÖDDHET OCH SPÄDBARNSDÖDLIGHET UNDER DEN FÖRSTA LEVNADSVECKAN.

Tabell 4.5 Döda under första levnadsåret efter kön och ålder 1961–1970

ÅLDER		ÅR											
		1961			1962			1963			1964		
		M	KV	SUMMA	M	KV	SUMMA	M	KV	SUMMA	M	KV	SUMMA
UNDER	1 DAG	286	247	533	328	239	567	340	223	563	308	248	556
	1 DAG	208	121	329	186	146	332	191	163	354	231	153	384
	2 DAGAR	107	54	161	88	57	145	96	52	148	85	75	160
	3 "	40	21	61	37	26	63	39	22	61	41	33	74
	4 "	22	18	40	17	16	33	29	18	47	34	24	58
	5 "	23	17	40	17	7	24	24	16	40	22	10	32
	6 "	11	10	21	14	8	22	13	15	28	18	10	28
	7 "	13	7	20	12	4	16	5	6	11	9	6	15
	8 "	7	7	14	6	11	17	9	7	16	12	7	19
	9 "	6	3	9	9	5	14	10	4	14	6	7	13
	10 "	3	7	10	6	6	12	8	3	11	8	6	14
	11 "	4	6	10	8	1	9	3	5	8	6	2	8
	12 "	3	3	6	3	3	6	5	6	11	4	5	9
	13 "	1	9	10	5	5	10	5	6	11	4	1	5
	14 "	8	2	10	7	2	9	5	4	9	1	3	4
	15 "	1	2	3	5		5	3	6	9	6	3	9
	16 "	3	4	7	8	7	15	6	1	7	4	3	7
	17 "	3	3	3	2	1	3	2	4	6	2	3	5
	18 "	2	6	8	2	4	6	4	1	5	2	2	4
	19 "	6	2	8	1	1	2				2	1	3
	20 "	2	2	4	1	1	2	2	1	3	2		2
	21 "	3	2	5	3	3	6	1	2	3		2	2
	22 "	2	2	4				1	4	5			
	23 "	2	2	4	5	1	6	1		1	3	1	4
	24 "	3		3	5		5	2		2	2	3	5
	25 "	6		6		1	1	1	3	4	2		2
	26 "		2	2	2	1	3		2	2	4	1	5
	27 "	1	2	3	2			2	3	5	2	1	3
	28 "	1		1	3	2	5	3	1	4	1	2	3
	29 "	3	1	4		2	2		1	1	2		2
SUMMA UNDER	1 MÅNAD	780	559	1339	782	560	1342	810	579	1389	823	612	1435
	1 MÅNAD	50	36	86	42	32	74	39	29	68	39	24	63
	2 MÅNADER	24	17	41	26	15	41	35	23	58	25	19	44
	3 "	19	18	37	19	10	29	22	16	38	16	18	34
	4 "	20	13	33	26	10	36	24	15	39	16	13	29
	5 "	13	10	23	22	16	38	22	16	38	22	12	34
	6 "	11	10	21	8	10	18	14	8	22	19	12	31
	7 "	9	14	23	15	11	26	8	14	22	11	8	19
	8 "	4	5	9	9	4	13	15	7	22	13	10	23
	9 "	8	3	11	9	7	16	6	5	11	6	8	14
	10 "	6	6	12	8	4	12	8	5	13	7	3	10
	11 "	6	6	12	5	5	10	11	4	15	4	4	8
SUMMA UNDER	1 ÅR	950	697	1647	971	684	1655	1014	721	1735	1001	743	1744

4 DÖDA

79

Deaths in the first year of life by sex and age 1961–1970

ÅLDER		ÅR											
		1965			1966			1967			1968		
		M	KV	SUMMA	M	KV	SUMMA	M	KV	SUMMA	M	KV	SUMMA
UNDER	1 DAG	320	234	554	303	196	499	311	228	539	293	229	522
	1 DAG	182	146	328	187	117	304	175	131	306	147	123	270
	2 DAGAR	78	55	133	79	47	126	87	44	131	51	35	86
	3 "	42	37	79	41	28	69	33	23	56	42	19	61
	4 "	23	15	38	16	20	36	20	20	40	36	16	52
	5 "	18	13	31	17	15	32	23	12	35	33	10	43
	6 "	11	5	16	21	14	35	19	14	33	17	7	24
	7 "	10	5	15	14	3	17	9	14	23	10	9	19
	8 "	6	6	12	11	6	17	10	4	14	10	8	18
	9 "	3	4	7	5	9	14	5	2	7	4	7	11
	10 "	6	7	13	9	6	15	3		3	10	2	12
	11 "	7	1	8	5	7	12	2	5	7	5	7	12
	12 "	5	3	8	5	2	7	3	3	6	1	4	5
	13 "	1	4	5	3	4	7	2	2	4	4	3	7
	14 "	5	1	6	5	3	8	3	2	5	1	4	5
	15 "		2	2	3	7	10	4	2	6	3		3
	16 "	2	5	7	3	4	7	2	4	6	2	1	3
	17 "	2	2	4	8	3	11	6	1	7	3		3
	18 "	1		1	7	2	9	3	1	4	1	1	2
	19 "	1	3	4		5	5	2		2	4	4	8
	20 "	2		2	1	1	2	2	1	3	2	3	5
	21 "	5	3	8	1		1	3	3	6		5	5
	22 "	2	2	4	2	2	4	2		2	4		4
	23 "	2	1	3			2	2	2	4	3	2	5
	24 "	1	1	2	4	1	5	2	5	7			
	25 "	4		4	4	3	7	6	2	8	2	1	3
	26 "	1		1	1	1	2	3	2	5			
	27 "	3	5	8	2	2	4	2	1	3	2		2
	28 "	1	1	2		3	3	2	1	3		1	1
	29 "				2	1	3	2	2	4	5	2	7
SUMMA	UNDER 1 MÅNAD	744	561	1305	759	512	1271	748	531	1279	695	503	1198
	1 MÅNAD	45	25	70	40	29	69	29	28	57	35	28	63
	2 MÅNADER	30	21	51	24	15	39	19	21	40	37	15	52
	3 "	19	13	32	14	7	21	16	14	30	17	16	33
	4 "	17	12	29	17	15	32	14	20	34	10	10	20
	5 "	15	19	34	14	10	24	14	5	19	9	8	17
	6 "	11	8	19	14	10	24	9	11	20	9	3	12
	7 "	10	13	23	9	3	12	9	9	18	11	6	17
	8 "	5	11	16	14	3	17	7	10	17	10	8	18
	9 "	14	11	25	4	9	13	8	11	19	13	8	21
	10 "	9	10	19	7	6	13	10	5	15	7	2	9
	11 "	7	9	16	6	8	14	9	3	12	11	7	18
SUMMA	UNDER 1 ÅR	926	713	1639	922	627	1549	892	668	1560	864	614	1478

Tabell 4.5 (forts)

ÅLDER		ÅR			1970		
		1969			M	KV	SUMMA
		M	KV	SUMMA	M	KV	SUMMA
UNDER	1 DAG	262	137	399	245	149	394
	1 DAG	136	94	230	137	104	241
	2 DAGAR	62	36	98	51	52	103
	3 "	29	32	61	35	22	57
	4 "	26	13	39	22	14	36
	5 "	20	10	30	16	19	35
	6 "	17	8	25	17	9	26
	7 "	15	7	22	10	8	18
	8 "	8	5	13	9	6	15
	9 "	3	4	7	7	2	9
	10 "	8	2	10	5	4	9
	11 "	4	1	5	3	4	7
	12 "	2	7	9	5	1	6
	13 "	6	3	9	2	2	4
	14 "	2	3	5	3	1	4
	15 "	5	1	6	3	3	6
	16 "	2	1	3	3	1	4
	17 "	2	1	3	4	1	5
	18 "	1	2	3	1	2	3
	19 "	2		2	3		3
	20 "	3		3	3	2	5
	21 "	1		1	1	1	2
	22 "	2		2	3	2	5
	23 "	2	2	4	1	2	3
	24 "	3	1	4	1	1	2
	25 "	1		1			
	26 "	3		3	2	1	3
	27 "		1	1	2		2
	28 "	1		1	2	1	3
	29 "	2	2	4	1	1	2
SUMMA UNDER	1 MÅNAD	630	373	1003	597	415	1012
	1 MÅNAD	32	33	65	26	20	46
	2 MÅNADER	25	9	34	15	12	27
	3 "	20	13	33	16	15	31
	4 "	13	8	21	12	8	20
	5 "	11	13	24	10	5	15
	6 "	14	7	21	5	7	12
	7 "	3	13	16	10	5	15
	8 "	8	4	12	5	6	11
	9 "	4	3	7	4	2	6
	10 "	6	8	14	6	1	7
	11 "	7	7	14	5	5	10
SUMMA UNDER	1 ÅR	773	491	1264	711	501	1212

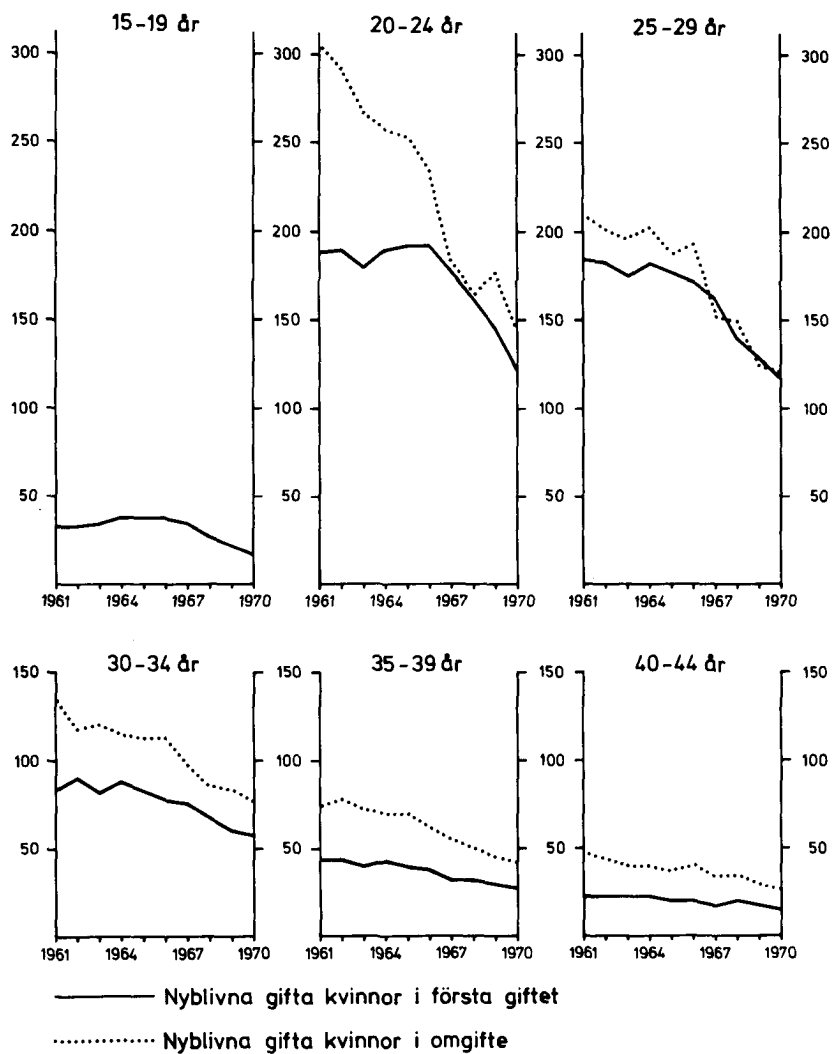

Diagram 13 Nyblivna gifta kvinnor i första gifte efter ålder på 1 000 ogifta och nyblivna gifta kvinnor i omgifte efter ålder på 1 000 änkor och fränskilda 1961–1970

Age-specific first marriage rates and re-marriage rates of women 1961–1970

Tabell 5.1 Giftermål och äktenskapsskillnader 1801–1970
Marriages and divorces 1801–1970

ÅR	SAMT- LIGA GIFTER- MÅL	MÄN OGIFTA		TIDIGARE GIFTA		KVINNOR OGIFTA		TIDIGARE GIFTA		ÄKTENSKAPSSKILLNADER	
		ANTAL ¹	0/00 ²	ANTAL ¹	0/00 ³	ANTAL ¹	0/00 ⁴	ANTAL ¹	0/00 ⁵	SAMT- LIGA	PÅ 1000 GIFTA KVINNOR
1801-1810	19839	16409	94,5	3430	158,2	17307	96,3	2532	62,1
1811-1820	21620	17961	97,4	3659	159,5	18809	99,7	2811	63,5
1821-1830	22897	19599	101,3	3298	143,1	20586	110,6	2311	54,2
1831-1840	21506	18332	86,9	3174	122,5	19276	97,8	2230	49,2	106	0,2
1841-1850	24042	21304	77,0	2738	90,4	22195	86,2	1847	37,5	106	0,2
1851-1860	27714	24549	78,0	3165	89,9	25835	87,1	1879	36,9	120	0,2
1861-1870	26695	23713	70,1	2982	79,5	25066	78,6	1629	30,5	130	0,2
1871-1880	29866	26446	75,2	3420	84,2	28150	82,9	1716	31,5	193	0,3
1881-1890	29264	26263	69,4	3001	73,4	27937	76,1	1327	26,5	234	0,3
1891-1900	29276	26390	67,0	2886	70,5	28050	75,0	1226	25,1	338	0,4
1901-1910	31846	29223	64,4	2623	61,8	30731	74,7	1115	22,0	474	0,5
1911-1920	35761	32909	63,2	2852	58,2	34532	74,3	1229	23,2	910	1,0
1921-1930	39234	36207	60,5	3027	54,4	37803	73,1	1431	24,3	1813	1,7
1931-1940	51497	47896	71,9	3601	57,6	49601	93,4	1896	28,2	2926	2,4
1941-1950	60446	54621	91,2	5825	90,0	56049	138,9	4397	58,5	6082	4,1
1951-1960 ⁶	52132	45640	91,7	6492	83,5	46250	163,7	5882	66,0	8622	5,0
1961-1970 ⁶	53983	48033	95,3	5887	60,1	48695	174,3	5288	50,9	10209	5,5
1961	52449	46088	99,7	6361	72,7	46658	186,8	5791	60,0	8696	4,9
1962	53913	47534	102,4	6379	71,6	48315	192,1	5598	57,4	8849	4,9
1963	53480	47499	100,9	5981	66,0	48105	186,3	5375	54,6	8496	4,7
1964	58439	52137	108,2	6302	68,1	53049	198,6	5390	54,2	9169	5,0
1965	59963	53881	108,8	6082	64,1	54490	198,4	5473	54,3	9563	5,1
1966	61101	55094	108,5	6007	61,6	55582	197,9	5519	53,7	10288	5,5
1967 ⁶	56561	50965	98,5	5596	55,5	51578	179,8	4983	47,3	10722	5,6
1968 ⁶	52291	46514	88,2	5502	52,6	47242	160,2	5049	46,6	11011	5,8
1969 ⁶	48357	42759	78,4	5429	50,3	43423	141,4	4934	44,1	12140	6,3
1970 ⁶	43278	37858	66,8	5234	46,0	38512	119,6	4766	40,7	12943	6,7

1) ÅRLIGA MEDELTAL.

2) AV MEDELFOK MÄNGDEN OGIFTA MÄN 20-49 ÅR.

3) AV MEDELFOK MÄNGDEN TIDIGARE GIFTA MÄN 15-64 ÅR.

4) AV MEDELFOK MÄNGDEN OGIFTA KVINNOR 20-44 ÅR.

5) AV MEDELFOK MÄNGDEN TIDIGARE GIFTA KVINNOR 15-54 ÅR.

6) AVSER FR O M 1968 VID GIFTERMÅLET I SVERIGE KYRKOBOKFÖRDA MÄN OCH KVINNOR. KOLUMNEN "SAMTLIGA GIFTERMÅL" AVSER VID GIFTERMÅLET I SVERIGE KYRKOBOKFÖRDA KVINNOR.

Tabell 5.2 Nyblivna gifta i första giftet efter kön och ålder på 1 000 av medelfolkmängden ogifta i samma åldrar 1861–1970

First marriages by sex and age per 1 000 single persons 1861–1970

ÅR	ALDER							
KÖN	15-19	20-24	25-29	30-34	35-39	40-44	45-49	50-
MÄN								
1861-1870	0,1	42,3	104,4	106,2	72,1	48,9	26,4	6,3
1871-1880	0,1	45,3	113,2	120,2	85,1	51,0	28,9	7,5
1881-1890	0,2	45,4	104,5	101,7	71,0	43,3	25,3	6,4
1891-1900	0,2	44,5	101,3	92,6	65,9	41,8	23,7	6,0
1901-1910	0,3	42,5	100,2	88,9	60,7	37,4	21,7	5,3
1911-1920	0,3	37,1	101,5	91,5	60,7	38,1	22,4	5,7
1921-1930	0,2	33,0	95,3	94,4	62,9	37,4	20,9	5,2
1931-1940	0,4	40,7	110,8	107,7	70,2	41,0	22,1	5,3
1941-1950	2,8	70,6	145,0	113,9	68,8	39,6	23,0	5,7
1951-1960	4,7	90,0	149,9	98,7	52,4	27,1	14,9	4,1
1961-1970	4,5	97,4	157,6	89,3	42,3	21,3	11,8	2,8
1961	4,5	102,6	168,5	102,1	48,3	28,2	14,4	3,4
1962	4,9	104,8	176,9	98,7	49,9	26,5	13,0	3,2
1963	5,3	103,0	173,6	97,3	46,0	22,9	13,0	3,2
1964	6,1	110,5	186,0	99,7	48,5	22,9	13,4	3,2
1965	6,1	111,3	185,1	100,0	44,9	23,4	13,0	3,1
1966	5,6	113,7	179,1	95,4	44,1	21,7	12,5	2,6
1967	4,4	103,0	161,6	87,5	39,1	17,8	10,9	2,7
1968	3,2	91,1	143,7	78,4	35,1	17,7	12,0	2,4
1969	2,6	78,6	128,6	71,3	30,8	15,6	8,5	2,2
1970	2,2	65,8	105,8	61,1	29,4	14,0	7,9	2,0
KVINNOR								
1861-1870	8,4	65,8	98,1	83,1	53,4	29,6	14,5	2,1
1871-1880	8,8	70,4	104,6	83,8	53,0	30,5	15,5	2,9
1881-1890	9,1	66,6	95,9	71,4	43,6	24,8	14,2	2,2
1891-1900	9,3	69,8	93,5	67,5	40,2	23,6	12,1	2,0
1901-1910	10,1	73,1	92,5	62,5	34,9	19,4	10,7	1,7
1911-1920	9,5	74,1	93,7	61,3	33,4	17,9	9,7	1,7
1921-1930	9,7	72,4	94,7	61,5	32,1	17,1	9,1	1,6
1931-1940	13,9	95,4	123,3	77,2	38,5	18,8	9,5	1,7
1941-1950	27,5	154,7	171,2	98,0	51,6	25,4	13,5	2,4
1951-1960	32,6	178,6	178,3	92,5	46,3	23,0	12,9	2,3
1961-1970	31,8	172,0	160,4	76,7	37,7	20,1	11,9	1,8
1961	32,4	188,8	186,0	85,8	44,9	23,6	12,8	2,2
1962	33,7	190,9	183,5	90,8	44,9	22,1	12,8	2,0
1963	35,0	179,8	175,7	82,1	39,1	21,9	11,9	1,9
1964	37,9	191,1	182,2	86,7	41,6	21,9	14,5	2,1
1965	38,7	191,9	178,0	82,0	40,0	20,4	12,7	2,0
1966	38,8	193,7	173,0	77,6	37,9	19,5	11,8	1,9
1967	33,8	177,5	160,5	75,4	33,1	18,2	11,6	1,6
1968	27,1	161,3	145,7	68,6	32,1	19,2	11,6	1,6
1969	21,3	144,6	135,2	61,0	29,5	16,5	9,4	1,5
1970	17,0	121,5	118,5	57,3	27,6	14,7	9,3	1,3

Tabell 5.3 Nyblivna gifta efter kön, ålder och tidigare civilstånd 1961—1970

ÅLDER	MÄN											
	1961 OGIFTA	TIDI- GARE GIFTA	1962 OGIFTA	TIDI- GARE GIFTA	1963 OGIFTA	TIDI- GARE GIFTA	1964 OGIFTA	TIDI- GARE GIFTA	1965 OGIFTA	TIDI- GARE GIFTA	1966 OGIFTA	TIDI- GARE GIFTA
14												
15			1									
16	2				1						1	
17	29		26		29		49		29		18	
18	345		397		368		408		424		299	
19	1010		1172		1337		1512		1482		1405	
20	1466		1742	1	2115		2399		2672		2578	
21	3970	2	4076	8	4646	8	5637	8	5860	6	6127	10
22	4680	15	4902	14	4718	15	5816	12	6500	19	6862	14
23	4965	34	5307	34	5221	30	5657	34	6467	37	7275	33
24	4785	62	5076	45	5235	43	5620	62	5538	63	6299	73
25	4228	98	4496	99	4603	95	4887	117	5072	96	4874	98
26	3548	107	3834	130	3593	125	3970	149	4052	122	4204	146
27	2771	157	3035	171	2920	148	3202	155	3172	164	3225	173
28	2394	142	2288	150	2247	181	2510	178	2431	191	2355	194
29	1854	185	1732	184	1720	165	1787	187	1875	205	1840	219
30	1559	206	1483	232	1355	190	1380	209	1355	207	1372	208
31	1315	214	1235	233	1138	205	1101	197	1059	219	996	199
32	1052	205	966	224	963	235	869	209	891	197	784	192
33	862	225	799	194	759	205	770	218	692	203	635	203
34	753	264	658	227	633	180	626	222	606	226	523	192
35	610	239	580	226	544	200	526	230	460	191	470	243
36	541	194	527	227	458	213	433	193	421	203	395	196
37	419	235	445	228	378	229	410	216	333	185	288	200
38	388	223	372	237	341	184	322	196	299	198	325	185
39	331	226	323	234	263	208	317	206	276	179	218	173
40	322	246	291	224	249	189	243	191	241	188	208	189
41	281	223	250	233	226	215	229	180	202	185	184	161
42	197	190	232	223	204	197	195	183	186	167	176	179
43	183	171	174	178	153	192	148	199	183	183	142	164
44	161	182	143	165	121	156	150	209	153	181	147	161
45	115	153	98	152	121	142	105	175	139	172	123	179
46	131	185	117	139	120	136	97	172	85	127	86	176
47	103	166	110	139	83	134	105	131	86	137	88	135
48	99	132	84	143	80	138	80	140	90	137	75	142
49	106	143	81	157	69	148	86	133	61	144	80	132
50	82	130	54	135	68	116	57	120	67	120	48	115
51	59	122	60	114	47	116	66	160	62	123	51	124
52	72	140	50	120	67	107	48	110	51	143	43	117

5 CIVILSTÅNDSÄNDRINGAR

85

Newly married by sex, age and previous marital status 1961—1970

1967 OGIFTA	TIDI- GARE GIFTA	1968 OGIFTA	TIDI- GARE GIFTA	1969 OGIFTA	TIDI- GARE GIFTA	1970 OGIFTA	TIDI- GARE GIFTA	SUMMA OGIFTA	TIDI- GARE GIFTA
		1		1		3		1	
19		16		12		10		9	
240		164		142		129		237	
1069		749		589		484		2916	
								10809	
2162	2	1696		1672	1	1578	1	20080	5
5450	4	4608	3	3655	3	2729	3	46758	55
6347	21	5738	11	4920	15	4134	15	54617	151
6888	28	6268	34	5708	41	4958	27	58714	332
6375	67	6225	74	5639	62	5008	64	55800	615
5102	93	4948	111	5010	104	4482	100	47702	1011
3667	123	3673	131	3725	137	3457	142	37723	1312
2804	155	2558	147	2701	153	2562	179	28950	1602
2294	178	1971	165	1758	168	1820	181	22068	1728
1643	191	1602	215	1477	171	1251	180	16781	1902
1265	222	1166	189	1099	212	999	206	13033	2081
914	199	858	195	831	203	786	192	10233	2056
714	189	674	173	613	170	578	195	8104	1989
561	181	479	173	502	170	430	156	6489	1928
483	175	379	174	375	167	327	168	5363	1995
403	211	329	184	298	195	289	175	4509	2094
322	184	304	187	240	164	214	169	3855	1930
266	169	250	184	204	145	198	160	3191	1951
234	176	203	164	178	169	192	123	2854	1855
231	166	181	172	175	147	141	160	2456	1871
158	159	156	126	131	137	124	138	2123	1787
149	144	136	143	125	154	104	141	1886	1779
146	162	133	158	104	144	103	142	1676	1745
121	159	114	150	97	136	75	115	1390	1647
100	166	106	147	94	125	78	145	1253	1637
118	145	96	138	83	150	76	123	1074	1529
102	148	114	128	63	141	64	153	979	1505
63	145	84	141	59	145	54	129	835	1402
47	104	88	133	59	149	58	145	760	1363
73	142	68	130	61	177	44	151	729	1457
52	117	45	120	42	96	41	108	556	1177
48	108	45	113	30	103	37	100	505	1183
45	101	39	104	36	110	24	93	475	1145

5 CIVILSTÄNDSÄNDRINGAR

Tabell 5.3 (forts)

ÅLDER	MÄN		1962		1963		1964		1965		1966	
	1961 OGIFTA	TIDI- GARE GIFTA	OGIFTA	TIDI- GARE GIFTA	OGIFTA	TIDI- GARE GIFTA	OGIFTA	TIDI- GARE GIFTA	OGIFTA	TIDI- GARE GIFTA	OGIFTA	TIDI- GARE GIFTA
53	55	111	42	98	43	120	39	133	37	115	36	108
54	30	118	43	110	41	113	41	89	34	100	33	111
55	37	95	38	90	34	93	41	105	34	94	33	96
56	24	89	30	81	25	87	34	94	31	85	24	90
57	19	75	24	77	25	81	30	95	27	92	17	90
58	22	83	26	88	16	70	25	73	42	92	33	60
59	17	80	24	106	20	80	20	76	25	95	18	82
60	19	47	15	45	16	44	16	62	10	50	15	39
61	13	51	12	47	12	51	13	47	12	51	14	44
62	11	53	10	48	12	47	17	53	6	54	6	42
63	8	37	8	49	17	44	4	55	8	39	7	38
64	7	54	4	48	6	39	5	46	5	38	6	28
65	7	34	5	38	10	41	5	40	5	38	6	26
66	6	30	6	42	7	34	7	42	8	31	4	28
67	7	27	4	28	8	37	6	34	6	40	1	24
68	5	29	1	27	2	25	1	26	5	32	4	23
69	1	19	2	22	5	22	4	20	3	21		21
70	3	25	1	27	2	23	1	14	2	18	6	17
71	3	15	2	12		17	1	13		22		21
72	2	13	2	15	2	17	4	16		11		7
73	2	7	5	7	1	11	2	14	1	9	2	16
74		17	3	15		5		11		8		18
75		7	2	9		6	1	9		7	2	11
76	1	6	6	9		6	1	11	2	5	2	12
77		6		4	1	8	1	6	1	5	2	5
78	1	7		2		2		4	2	3	1	9
79		1		7	1	1		4		4	1	6
80		2		4		5		4		2		1
81		1				4		1	1	1		2
82		3		1		1		1	1			2
83			1	1			1				2	2
84				1		1		1	1	1		1
85		1	1	1						1		
86		2						2				1
87												
88						1						
89												1
90			1									
SUMMA	46088	6361	47534	6379	47499	5981	52137	6302	53881	6082	55094	6007

5 CIVILSTÄNDSÄNDRINGAR

87

1967 OGIFTA	TIDI- GARE GIFTA	1968 OGIFTA	TIDI- GARE GIFTA	1969 OGIFTA	TIDI- GARE GIFTA	1970 OGIFTA	TIDI- GARE GIFTA	SUMMA OGIFTA	TIDI- GARE GIFTA
36	103	29	103	23	81	27	96	367	1068
32	91	39	90	24	98	22	79	339	999
46	92	31	103	34	84	19	79	347	931
28	76	17	76	27	93	17	73	257	844
24	75	19	73	16	64	27	72	228	794
19	71	18	75	19	66	19	51	239	729
19	86	21	92	18	90	19	102	201	889
12	55	16	47	15	63	11	41	145	493
11	58	19	35	9	48	8	52	123	484
7	44	7	46	11	48	7	36	94	471
8	48	7	48	13	43	5	42	85	443
7	32		33	10	38	4	33	54	389
4	35	4	44	8	33	4	33	58	362
6	27	5	26	7	25	3	20	59	305
6	22	6	24	1	21	4	18	49	275
4	25	1	22	5	32	2	16	30	257
8	20	1	26	2	12	4	13	30	196
	15	4	19	1	12	3	18	23	188
2	22		10	1	20	2	10	11	162
	13	2	17		12	2	10	14	131
1	8		16	3	13	1	12	18	113
2	12	4	13		12		10	9	121
4	9		14	1	11	3	8	13	91
1	6		8		7	2	6	15	76
1	2		5		8		4	6	53
1	4		6	1	10		5	6	52
	3		5	1	4	1	4	4	39
1	3		2	1	6		1	2	30
			1		2	1	2	2	14
			2		2		2	1	14
	3		2		4		2	4	14
	1		2				2	1	10
	1						1	1	5
					1		1		7
					2				3
							1		2
								1	
50965	5596	46514	5502	42759	5429	37858	5234	480329	58873

5 CIVILSTÄNDSÄNDRINGAR

Tabell 5.3 (forts)

ÅLDER	KVINNOR											
	1961 OGIFTA	TIDI- GARE GIFTA	1962 OGIFTA	TIDI- GARE GIFTA	1963 OGIFTA	TIDI- GARE GIFTA	1964 OGIFTA	TIDI- GARE GIFTA	1965 OGIFTA	TIDI- GARE GIFTA	1966 OGIFTA	TIDI- GARE GIFTA
14												
15	2		6		4		5		5		8	
16	166		162		185		187		182		161	
17	1065		1097		1141		1199		1186		1135	
18	3555		3917	2	3937	2	4238		4209		3985	1
19	4539	4	4870	7	5284	4	5731	4	5743	4	5745	6
20	4850	12	5656	17	6020	17	6834	25	6960	21	7188	24
21	5924	54	5810	55	6154	49	7426	58	7972	56	8128	63
22	5479	86	5621	78	5209	86	6291	77	6880	114	7313	107
23	4642	149	4797	132	4727	125	4764	135	5458	126	5992	143
24	3584	144	3816	158	3716	151	4042	149	3911	171	4223	189
25	2618	173	2671	171	2652	176	2914	199	2922	182	2776	200
26	1916	211	1984	198	1927	180	1963	222	2040	237	2104	228
27	1439	197	1375	205	1287	209	1400	218	1433	240	1430	246
28	1087	221	1013	218	1004	227	1039	223	993	205	1016	250
29	948	234	800	228	708	214	749	211	698	202	760	227
30	660	220	669	192	583	228	594	190	566	219	574	214
31	520	219	531	228	460	178	463	217	447	218	423	209
32	406	220	434	155	389	200	406	172	336	175	291	202
33	375	227	368	209	342	180	323	179	306	159	269	186
34	333	232	334	192	263	202	294	206	258	176	239	162
35	290	226	271	194	231	192	185	170	218	193	201	161
36	263	205	239	216	179	182	205	183	175	174	180	149
37	223	195	210	178	189	168	202	187	169	169	132	147
38	189	161	183	201	139	173	149	152	154	154	132	162
39	173	181	163	194	138	173	146	161	100	175	103	157
40	150	206	135	186	134	183	123	139	97	150	107	147
41	153	193	130	169	120	152	109	160	109	144	100	142
42	102	156	122	175	115	146	98	150	94	122	72	159
43	90	153	91	146	90	141	101	150	87	129	79	134
44	93	144	66	121	73	124	93	150	82	156	64	138
45	84	123	75	114	71	103	64	130	81	132	81	143
46	80	118	69	128	62	106	63	101	56	117	61	135
47	64	139	68	112	45	100	79	97	45	103	50	103
48	56	120	68	128	64	111	62	92	51	114	34	113
49	77	123	62	115	55	119	72	106	56	111	40	95
50	71	97	52	101	61	114	53	109	47	113	49	75
51	55	90	48	94	43	70	38	102	48	93	34	102
52	59	74	35	80	32	81	43	74	42	91	36	72

5 CIVILSTÄNDSÄNDRINGAR

89

1967 OGIFTA	TIDI- GARE GIFTA	1968 OGIFTA	TIDI- GARE GIFTA	1969 OGIFTA	TIDI- GARE GIFTA	1970 OGIFTA	TIDI- GARE GIFTA	SUMMA OGIFTA	TIDI- GARE GIFTA
						1		1	
5		10		7		8		60	
113		72		53		65		1346	
807		526		398		311		8865	
3342		2565		1977		1530		33255	5
5048	2	4142	5	3225	10	2559	3	46886	49
6340	14	5446	12	5044	6	4410	15	58748	163
7435	46	7023	39	6230	48	5142	41	67244	509
7119	87	6702	94	6103	80	5289	62	62006	871
5834	158	5482	144	5378	146	4712	125	51786	1383
4275	165	4277	161	4064	200	3792	171	39700	1659
2998	202	2970	230	3083	223	2893	223	28497	1979
1837	199	1887	237	2031	220	2051	247	19740	2179
1370	197	1314	215	1354	215	1382	259	13784	2201
997	207	936	205	912	194	951	224	9948	2174
704	193	702	214	692	198	668	190	7429	2111
514	206	514	184	454	198	507	175	5635	2026
427	200	405	175	368	193	368	211	4412	2048
338	173	315	158	304	169	265	194	3484	1818
253	161	214	169	226	167	216	172	2892	1809
230	138	194	151	180	158	173	154	2498	1771
171	147	146	133	138	118	140	120	1991	1654
148	160	117	145	114	130	117	121	1737	1665
114	136	137	138	100	122	88	101	1564	1541
101	139	102	115	112	112	83	135	1344	1504
101	128	101	134	81	138	77	118	1183	1559
100	124	84	140	85	120	68	112	1083	1507
74	127	75	116	65	125	58	108	993	1436
71	109	74	123	50	92	49	107	847	1339
63	134	70	130	51	114	45	112	767	1343
64	133	67	117	54	114	44	87	700	1284
65	130	62	139	48	127	41	123	672	1264
57	117	63	128	31	109	33	101	575	1160
51	116	53	139	46	112	45	81	546	1102
39	77	49	122	43	120	36	97	502	1094
47	96	29	110	37	108	42	99	517	1082
31	80	25	89	24	68	30	102	443	948
32	70	34	80	28	78	32	68	392	847
32	78	33	73	27	86	25	51	364	760

5 CIVILSTÄNDSÄNDRINGAR

90

Tabell 5.3 (forts)

ÅLDER	KVINNOR		1962		1963		1964		1965		1966	
	1961 OGIFTA	TIDI- GARE GIFTA	OGIFTA	TIDI- GARE GIFTA	OGIFTA	TIDI- GARE GIFTA	OGIFTA	TIDI- GARE GIFTA	OGIFTA	TIDI- GARE GIFTA	OGIFTA	TIDI- GARE GIFTA
53	36	67	44	68	36	78	37	72	38	76	34	88
54	35	62	28	72	30	71	45	45	25	59	29	54
55	38	59	27	54	34	40	25	61	33	59	27	62
56	25	46	29	47	21	44	26	53	24	42	26	57
57	25	43	24	42	23	41	21	41	21	55	30	45
58	24	31	28	25	27	44	17	35	12	30	15	30
59	18	33	26	39	20	36	18	30	26	32	18	35
60	22	15	20	25	12	18	19	22	15	19	5	24
61	18	30	16	14	11	22	21	27	11	19	7	13
62	5	21	7	17	17	23	12	20	12	17	12	8
63	8	6	12	20	4	13	14	9	9	20	16	13
64	6	9	8	8	9	11	14	10	14	12	17	13
65	2	11	4	12	3	9	10	13	4	14	4	9
66	7	9	6	11	6	8	5	9	7	13	5	12
67	2	11	5	15	5	10	5	13	3	19	2	18
68	2	6	1	9	4	6	2	8	5	15	3	12
69		10	4	6	2	9	4	3	5	5	3	7
70	1	1	4	3	1	3	2	8	4	4	2	4
71		4		5	1	4	1	2	1	6	2	5
72	1	2	1	3		3	1	3	2	1	1	3
73	1	3	1	2	1	7	1		1	3	3	2
74	1	1				4		2	2			2
75	1		1	1	1	2				2	1	1
76				1	1	2	1	3			1	3
77					2		1	1		4	1	2
78		2						1				2
79								1		2	1	3
80											1	
81		1		1	1						1	
82												1
83							1					
84												
85				1								
86												
87		1										
88												
89												
90			1									
SUMMA	46658	5791	48315	5598	48105	5375	53049	5390	54490	5473	55582	5519

5 CIVILSTÄNDSÄNDRINGAR

91

1967 OGIFTA	TIDI- GARE GIFTA	1968 OGIFTA	TIDI- GARE GIFTA	1969 OGIFTA	TIDI- GARE GIFTA	1970 OGIFTA	TIDI- GARE GIFTA	SUMMA OGIFTA	TIDI- GARE GIFTA
24	85	29	77	23	51	17	58	318	720
28	64	20	44	23	62	13	46	276	579
26	58	28	46	11	46	14	44	263	529
23	41	16	51	14	30	12	32	216	443
17	47	18	31	15	46	13	38	207	429
11	29	15	35	22	33	11	29	182	321
16	24	21	22	12	38	14	36	189	325
10	30	11	32	13	21	7	23	134	229
15	15	9	21	15	28	14	17	137	206
11	16	13	18	10	21	5	15	104	176
6	20	7	16	7	14	3	14	86	145
9	11	9	11	4	15	11	20	101	120
8	14	4	5	6	9	9	15	54	111
4	9	7	9	2	9	6	11	55	100
2	15	5	12	6	17	4	8	39	138
3	9	2	3	4	20	1	12	27	100
3	9	2	9	6	13	4	5	33	76
5	5	3	8	5	7	2	8	29	51
2	9	1	8	3	4	3	4	14	51
3	8	3	4		5	1	2	13	34
2	3	1	7	2	6	1	5	14	38
1	2		5		5	1	2	5	23
	5		3	1	3		3	5	20
1	2	1	1		3		1	5	16
			1		2		3	4	13
1	1		2	1	2		2	2	10
	1		1		3		2	1	13
	2		2		2		2	1	8
			1				1	2	3
							1		2
									2
									1
				1	1			1	2
								1	
51578	4983	47242	5049	43423	4934	38512	4766	486954	52878

Tabell 5.4 Nyblivna gifta efter kön, födelseår och tidigare civilstånd 1961–1970

FÖDELSE- ÅR	MÄN		KVINNOR		MÄN		KVINNOR		MÄN		KVINNOR	
	1961 OGIFTA	TIDI- GARE GIFTA	1962 OGIFTA	TIDI- GARE GIFTA	1963 OGIFTA	TIDI- GARE GIFTA	1964 OGIFTA	TIDI- GARE GIFTA	1965 OGIFTA	TIDI- GARE GIFTA	1966 OGIFTA	TIDI- GARE GIFTA
1955												
1954												
1953												
1952												
1951												
1950												
1949												
1948											6	
1947			1				12		192			
1946					12		190		872			
1945	1		9		172		928		2209			
1944	11		165		885		2083		4504		5	
1943	149		816		1817		4242		6146		9	
1942	714		1556		3546	2	5582	5	6516		30	
1941	1293		3020	6	4611	16	5785	9	5998		50	
1940	2790	1	4423	12	4968	18	5602	14	5274		80	
1939	4260	11	5240	25	5350	42	5392	56	4604		115	
1938	5002	26	5206	34	4934	71	4396	94	3545		143	
1937	4869	44	4823	73	4076	103	3546	131	2775		161	
1936	4577	85	4119	124	3182	144	2814	155	2104		218	
1935	3761	105	3405	153	2495	167	2093	166	1611		206	
1934	3186	125	2579	161	1952	170	1540	200	1180		203	
1933	2567	157	1973	164	1523	181	1223	173	921		216	
1932	2041	155	1641	205	1236	205	980	215	813		181	
1931	1706	199	1314	247	998	211	820	196	640		230	
1930	1387	219	1066	222	887	224	690	218	498		205	
1929	1199	198	819	211	690	180	580	219	454		209	
1928	928	229	776	198	579	195	458	222	399		185	
1927	830	230	595	227	489	207	435	231	304		192	
1926	647	255	553	228	399	237	355	188	277		194	
1925	589	228	472	229	376	193	314	209	256		172	
1924	470	201	414	240	296	189	284	208	227		189	
1923	402	255	345	243	245	203	230	186	193		178	
1922	349	214	317	233	253	196	208	195	186		170	
1921	333	217	244	208	212	216	182	183	159		195	
1920	300	255	262	247	178	211	149	179	150		193	
1919	234	194	203	188	130	150	107	229	109		126	
1918	192	178	144	172	133	154	114	173	83		127	
1917	166	178	119	140	104	154	99	175	87		143	
1916	129	160	103	161	97	123	91	157	75		130	
1915	131	173	122	127	88	139	77	122	59		141	
1914	110	182	91	156	66	139	82	148	63		131	
1913	99	155	80	144	65	126	60	121	53		136	

5 CIVILSTÄNDSÄNDRINGAR

93

Newly married by sex, year of birth and previous marital status 1961–1970

1966 OGIFTA	TIDI- GARE GIFTA	1967 OGIFTA	TIDI- GARE GIFTA	1968 OGIFTA	TIDI- GARE GIFTA	1969 OGIFTA	TIDI- GARE GIFTA	1970 OGIFTA	TIDI- GARE GIFTA	SUMMA OGIFTA	TIDI- GARE GIFTA
								3		3	
				1		1		3		4	
				3		3		62		66	
				3		64		271		338	
		6		73		342		1006	1	1427	1
3		92		370		1171	1	2100	1	3736	2
117		594		1295		2679	1	3537	5	8228	6
790		1696		3261	1	4350	10	4714	25	15016	36
2034		3856	3	5142	7	5399	27	5090	49	22595	86
4415	4	5833	9	6153	24	5712	51	4751	81	30183	169
6705	14	6797	31	6433	48	5456	79	3954	113	36993	290
7054	20	6779	50	5548	99	4330	129	3001	174	39882	481
6946	51	5785	72	4299	131	3119	142	2118	183	40181	616
5457	92	4218	121	2990	136	2164	168	1453	188	36989	786
4552	121	3196	132	2221	148	1601	159	1139	171	35766	856
3704	162	2534	172	1747	204	1240	212	860	202	34931	1201
2724	184	1925	171	1368	198	951	198	649	213	30700	1332
2051	196	1437	223	981	193	711	188	495	157	25764	1469
1558	227	1079	203	739	184	551	183	385	175	21108	1698
1171	197	788	192	580	187	436	155	303	175	16643	1703
906	201	667	188	409	162	312	196	246	165	12977	1771
692	184	495	179	339	169	270	174	183	176	10186	1773
560	207	439	205	336	198	229	136	216	125	8491	1832
471	224	349	179	254	168	171	161	155	151	6878	1966
456	220	302	194	231	200	190	155	134	143	5841	2000
331	194	242	161	188	155	143	144	105	141	4751	1812
315	203	238	173	158	141	135	158	113	125	4099	1829
249	168	200	171	144	126	103	141	95	129	3444	1822
224	182	142	139	146	168	106	135	65	146	2914	1872
191	173	160	163	118	156	97	131	78	134	2651	1788
188	166	126	161	108	139	78	154	73	135	2264	1782
157	184	119	166	102	152	80	140	62	136	1933	1843
143	162	106	141	111	123	61	132	55	136	1789	1702
144	169	93	150	97	136	58	161	46	141	1568	1776
88	177	99	152	87	152	64	149	43	144	1420	1859
79	159	44	110	70	114	50	138	38	104	1064	1512
85	143	61	141	56	122	31	105	35	96	934	1411
80	124	62	129	48	123	33	98	16	87	814	1351
63	127	52	103	44	111	27	98	28	96	709	1266
56	108	43	100	27	89	21	82	19	71	643	1152
47	119	42	106	37	102	34	100	18	80	590	1263
32	119	28	99	40	106	33	88	27	75	517	1169

5 CIVILSTÄNDSÄNDRINGAR

Tabell 5.4 (forts)

FÖDELSE- ÅR	MÄN		1962		1963		1964		1965	
	1961 OGIFTA	TIDI- GARE GIFTA	OGIFTA	TIDI- GARE GIFTA	OGIFTA	TIDI- GARE GIFTA	OGIFTA	TIDI- GARE GIFTA	OGIFTA	TIDI- GARE GIFTA
1912	107	140	66	148	63	115	51	142	51	113
1911	89	137	55	120	60	111	41	132	34	111
1910	70	111	61	122	52	123	42	125	40	88
1909	67	145	50	103	44	115	47	114	26	104
1908	56	117	35	120	39	101	35	87	28	80
1907	49	122	39	87	26	88	31	107	36	96
1906	32	102	38	78	31	91	23	98	29	94
1905	35	82	24	87	15	76	25	80	20	72
1904	14	91	29	78	23	63	20	63	14	48
1903	25	75	18	103	14	68	13	82	7	54
1902	18	75	19	78	10	52	16	48	9	42
1901	21	70	17	38	17	37	7	46	6	43
1900	11	41	13	50	13	50	8	53	4	38
1899	15	59	7	45	9	43	3	49	5	29
1898	8	45	4	49	9	43	8	46	9	41
1897	9	37	6	44	8	36	5	47	5	33
1896	6	51	4	41	8	29	3	43	4	27
1895	4	29	6	36	4	35		21	2	18
1894	8	30	2	24	2	21	5	23	1	21
1893	7	25		27	4	21	1	13		17
1892	3	26	3	20	1	21	4	15	1	10
1891		21	1	23	1	18	1	17		6
1890	5	22	1	14	1	13	1	14		8
1889	2	13	6	7	1	9	1	13	1	6
1888	2	8	4	15		6		9	2	6
1887	1	13	1	12		4	2	10	2	4
1886		13	3	7	1	10		7		4
1885	1	5	4	6		2		7		2
1884		6		4		1		3		1
1883	1	8		3	1	4		5	1	1
1882		4		7		4		2	1	
1881				1		3	1			
1880		3		1				1	1	1
1879			1							1
1878		3		2		1		1		
1877			1	1				1		
1876								1		
1875		3				1				
1874										
1873										
1872										
1871			1							
SUMMA	46088	6361	47534	6379	47499	5981	52137	6302	53881	6082

5 CIVILSTÅNDSÄNDRINGAR

95

1966 OGIFTA	TIDI- GARE GIFTA	1967 OGIFTA	TIDI- GARE GIFTA	1968 OGIFTA	TIDI- GARE GIFTA	1969 OGIFTA	TIDI- GARE GIFTA	1970 OGIFTA	TIDI- GARE GIFTA	SUMMA OGIFTA	TIDI- GARE GIFTA
33	114	49	91	21	79	20	77	20	54	481	1073
38	106	34	84	18	78	17	64	14	71	400	1014
30	86	22	78	15	71	15	73	18	76	365	953
16	95	24	66	14	78	19	83	10	44	317	947
28	68	15	77	26	70	15	57	8	52	285	829
23	66	20	73	16	46	9	50	7	33	256	768
19	69	9	57	15	47	11	43	4	43	211	722
11	39	8	51	6	43	12	33	3	30	159	593
10	43	12	42	2	37	7	34	4	24	135	523
7	44	4	40	3	43	7	34	3	21	101	564
5	27	3	42	4	30	5	19	4	22	93	435
6	32	7	26	6	35	3	30	2	10	92	367
5	26	8	24	3	14	4	22	3	18	72	336
3	25	1	25	1	25	1	11	3	13	48	324
4	22	8	23	2	22	2	20	3	8	55	319
	26	4	14	2	15	1	10	1	10	41	272
4	17	1	20	1	15	3	17		10	34	270
2	20	1	13	1	10		9	1	12	21	203
	10	1	14	3	19		11	2	7	24	180
2	9	1	12	1	16	1	12	2	4	19	156
	22	4	9		8		7		6	16	144
	15	2	8		8	1	10	1	4	7	130
3	10	1	2		5		4		1	12	93
2	8	1	5		7	2	6	1	3	17	77
1	5		1		2		4		2	9	58
1	11		4		1		3		1	7	63
1	1	1	1				2		3	6	48
	2				4		2		1	5	31
	2		3		2		1		1	1	24
2	2								1	5	24
	1		1				1			1	20
	1		1				1			1	7
	1									1	7
										1	1
										1	7
										1	2
										1	2
	1										4
										1	
55094	6007	50965	5596	46514	5502	42759	5429	37858	5234	480329	58873

Tabell 5.4 (forts)

FÖDELSE- ÅR	KVINNOR		1962 OGIFTA	TIDI- GARE GIFTA	1963 OGIFTA	TIDI- GARE GIFTA	1964 OGIFTA	TIDI- GARE GIFTA	1965 OGIFTA	TIDI- GARE GIFTA
	1961 OGIFTA	TIDI- GARE GIFTA								
1955										
1954										
1953										
1952										
1951										
1950										
1949							3		63	
1948							51		635	
1947					60		669		2803	
1946			56		658		2828		5019	2
1945	55		582		2639		4958	1	6286	14
1944	603		2700	1	4718	4	6469	13	7755	30
1943	2512		4409	2	5812	10	7350	46	7534	99
1942	4031	2	5341	9	6146	32	6820	70	6169	119
1941	4705	7	5828	41	5593	78	5475	102	4528	142
1940	5510	30	5733	69	4992	101	4215	158	3310	181
1939	5707	69	5225	108	4264	136	3516	167	2481	218
1938	5055	129	4258	154	3050	165	2417	217	1713	236
1937	4072	155	3135	155	2191	179	1646	236	1171	227
1936	3081	149	2345	190	1584	201	1166	189	825	188
1935	2223	205	1579	208	1097	227	861	234	617	226
1934	1590	186	1166	210	833	201	676	193	518	214
1933	1211	227	894	209	660	227	520	193	370	192
1932	1023	222	733	218	510	197	438	204	329	178
1931	802	222	580	206	400	204	354	177	249	162
1930	580	229	467	199	380	198	297	200	254	191
1929	465	200	410	176	284	184	235	178	208	176
1928	376	236	333	203	261	194	194	173	153	179
1927	363	234	290	187	196	184	204	186	163	138
1926	306	229	274	216	174	175	163	163	118	174
1925	277	197	234	200	164	175	154	166	100	163
1924	251	207	182	186	134	164	154	142	113	156
1923	189	172	167	206	147	194	95	162	96	125
1922	174	182	153	177	110	155	107	159	76	129
1921	161	199	120	181	135	146	94	152	97	145
1920	159	226	147	181	100	145	112	149	86	154
1919	125	139	93	148	71	134	63	126	60	101
1918	104	147	79	137	77	108	68	116	56	121
1917	83	171	75	118	62	114	69	95	44	115
1916	91	127	71	122	60	100	73	107	58	93
1915	79	107	65	116	48	91	61	74	47	133
1914	75	148	72	118	62	131	69	121	50	91
1913	57	118	57	115	58	110	43	114	41	93

5 CIVILSTÅNDSÄNDRINGAR

97

1966 OGIFTA	TIDI- GARE GIFTA	1967 OGIFTA	TIDI- GARE GIFTA	1968 OGIFTA	TIDI- GARE GIFTA	1969 OGIFTA	TIDI- GARE GIFTA	1970 OGIFTA	TIDI- GARE GIFTA	SUMMA OGIFTA	TIDI- GARE GIFTA
						3		4		4	
				1		23		29		32	
		2		22		200		177		201	
		42		279		1215		899	1	1123	
								1996		3532	1
59		387		1472		2561	4	3605	6	8084	10
562		2038		3384	1	4260	7	4874	33	15184	41
2680	1	4311		4998	8	5771	28	5368	45	23814	82
4800		5612	9	6423	29	6213	60	5076	95	31656	193
6556	19	7135	28	6805	66	5883	112	4152	152	39092	379
7905	46	7382	61	6208	113	4629	185	3278	197	43922	617
7844	79	6528	136	4878	165	3509	215	2487	252	47491	895
6555	137	5087	164	3556	202	2468	225	1629	251	46912	1136
5155	165	3559	175	2294	245	1672	221	1167	243	42354	1281
3350	195	2333	211	1550	225	1063	201	746	212	35171	1414
2366	212	1498	212	1053	199	781	194	575	174	30033	1530
1753	248	1180	183	830	216	564	196	422	195	25942	1736
1196	226	810	214	584	194	393	188	318	194	19794	1917
847	255	609	190	459	187	337	185	229	184	14696	1953
650	225	456	200	374	155	272	173	193	170	10946	1840
479	197	380	177	237	171	188	163	154	133	7815	1941
372	199	298	169	201	150	161	139	129	112	5944	1773
268	201	238	157	166	133	118	109	85	110	4530	1758
267	176	194	152	142	148	107	139	89	118	3832	1752
213	153	164	148	116	139	108	112	79	127	3065	1650
196	165	131	147	123	119	90	136	79	122	2597	1706
147	144	110	149	101	136	89	121	63	99	2112	1563
132	167	93	107	96	136	70	131	52	120	1760	1646
113	148	105	132	80	121	54	100	45	104	1613	1534
96	153	79	138	72	124	56	102	47	99	1385	1573
108	158	79	121	61	131	56	107	46	101	1279	1519
87	145	75	110	79	122	47	121	30	122	1152	1475
72	145	41	129	59	128	38	127	39	85	943	1473
74	134	70	144	63	144	36	103	42	91	905	1418
66	129	66	112	59	125	45	120	40	99	883	1408
82	155	48	132	52	118	46	116	32	98	864	1474
48	107	51	83	37	127	27	82	30	87	605	1134
43	113	33	85	24	90	23	82	31	56	538	1055
38	98	46	91	32	94	25	83	20	45	494	1024
51	85	32	78	31	72	28	59	14	60	509	903
34	99	30	76	35	75	23	60	18	38	440	869
31	84	24	65	24	59	17	49	11	44	435	910
40	83	29	88	22	47	17	36	10	35	374	839

Tabell 5.4 (forts)

FÖDELSE- ÅR	KVINNOR		1962		1963		1964		1965	
	1961 OGIFTA	TIDI- GARE GIFTA	OGIFTA	TIDI- GARE GIFTA	OGIFTA	TIDI- GARE GIFTA	OGIFTA	TIDI- GARE GIFTA	OGIFTA	TIDI- GARE GIFTA
1912	59	123	62	121	51	88	41	85	47	84
1911	84	109	43	91	37	78	40	72	25	72
1910	61	93	48	88	33	83	46	57	32	46
1909	46	76	39	65	35	79	26	48	24	56
1908	55	79	34	71	34	46	28	65	28	49
1907	35	55	25	72	25	43	29	42	15	39
1906	38	68	32	43	22	40	13	40	11	34
1905	26	43	29	44	26	49	17	29	26	26
1904	30	47	18	31	20	28	22	25	12	19
1903	26	37	31	31	20	31	17	29	12	17
1902	14	34	23	34	8	21	19	22	13	14
1901	24	23	16	22	16	23	7	13	9	18
1900	21	20	10	13	10	16	17	8	9	14
1899	11	29	10	19	8	11	13	11	8	13
1898	6	11	13	15	4	12	8	13	2	20
1897	6	8	4	10	3	8	5	13	4	12
1896	4	7	4	13	8	11	2	9	7	10
1895	5	12	6	6	2	7	2	4	4	6
1894	4	10	3	13	3	3	4	5	2	6
1893	1	9	3	9	3	10	1	5		3
1892	2	9	4	5	1	4	1	3	3	3
1891	1	3	1	5		3	1	1		2
1890		3	1	5	1	3	1	1	2	1
1889		4	1	2		8		1		1
1888	2	2			1	3	1	2		1
1887		2	1	1		1		2		
1886	2				3	1	1	1		2
1885				1				1		
1884										
1883		1								
1882		1			1					
1881				1						
1880		1								
1879						1				
1878										
1877				1						
1876										
1875										
1874		1								
1873										
1872										
1871			1							
SUMMA	46658	5791	48315	5598	48105	5375	53049	5390	54490	5473

5 CIVILSTÄNDSÄNDRINGAR

99

1966 OGIFTA	TIDI- GARE GIFTA	1967 OGIFTA	TIDI- GARE GIFTA	1968 OGIFTA	TIDI- GARE GIFTA	1969 OGIFTA	TIDI- GARE GIFTA	1970 OGIFTA	TIDI- GARE GIFTA	SUMMA OGIFTA	TIDI- GARE GIFTA
29	71	26	54	19	50	10	42	15	36	359	754
27	54	23	56	19	40	20	40	9	30	327	642
31	62	22	39	18	28	15	30	10	28	316	554
24	48	15	43	20	29	13	31	13	24	255	499
24	37	12	20	13	29	13	26	8	14	249	436
14	24	14	32	10	25	11	27	5	13	183	372
13	34	16	20	10	17	12	13	7	19	174	328
9	19	11	13	11	17	5	13	9	17	169	270
6	10	6	19	6	16	5	17	8	11	133	223
12	8	11	15	8	7	4	6	5	10	146	191
19	13	5	13	7	6	4	15	2	10	114	182
9	12	6	12	4	10	4	19	3	9	98	161
5	9	5	13	2	8	2	16	1	8	82	125
4	17	1	10	4	6	9	8	3	5	71	129
3	14	4	8	2	9	5	8	3	2	50	112
3	10	1	7	1	8		3		2	27	81
2	4	6	8	3	6	1	7	1	6	38	81
3	6	2	11	1	6	1	6	1	3	27	67
1	5	3	4	1	3		3		1	21	53
	2	2	2		6	1	3		2	11	51
3	2		2	1	2		1		1	15	32
	1		5		1		2		2	3	25
2	2	1				1	3		2	9	20
1	3	1			2		2			3	23
	1		1		2		1			4	13
	3		3		1				1	1	14
1	1				1				1	7	7
2										2	2
	1										2
						1	1			2	2
											1
											1
											1
											1
										1	
55582	5519	51578	4983	47242	5049	43423	4934	38512	4766	486954	52878

Tabell 5.5 Nyblivna gifta efter makarnas ålder och kyrkobokföringsort länsvis 1961–1970

MANNENS KYRKO- BOKFÖRINGSLÄN	MANNENS ÅLDER												OKÄNT	SUMMA
	-19	20-24	25-29	30-34	35-39	40-44	45-49	50-54	55-59	60-64	65-			
STOCKHOLMS														
1961	251	3722	3025	1352	773	557	314	249	148	66	79		10536	
1962	283	4103	3183	1323	842	566	340	212	144	86	84		11166	
1963	346	4161	3136	1206	719	465	279	237	149	85	95		10878	
1964	350	4850	3570	1213	726	524	332	224	155	69	81		12094	
1965	274	4809	3380	1164	610	480	302	230	150	59	65		11523	
1966	253	5244	3540	1093	590	402	317	237	153	60	74		11963	
1967	193	4785	3287	1033	489	375	294	172	136	68	63		10895	
1968	118	4486	3546	1055	522	347	311	183	133	71	72		10844	
1969	99	3945	3500	1082	446	311	311	176	148	73	73		10164	
1970	93	3340	3354	1034	455	304	298	185	131	64	50		9308	
UPPSALA														
1961	35	496	373	156	73	48	39	20	15	3	8		1266	
1962	42	468	368	128	71	33	17	13	19	9	7		1175	
1963	49	540	421	132	53	42	26	15	7	8	7		1300	
1964	43	652	470	130	56	39	29	14	12	6	9		1460	
1965	36	692	435	140	63	42	20	9	19	4	4		1464	
1966	32	757	439	119	59	40	23	16	12	6	7		1510	
1967	30	759	455	100	58	21	15	24	8	6	7		1483	
1968	23	686	479	109	62	26	22	20	16	12	8		1463	
1969	21	593	458	131	45	40	21	15	6	11	4		1345	
1970	15	604	456	119	40	21	23	14	10	3	10		1315	
SÖDERMANLANDS														
1961	45	661	436	184	87	62	41	21	15	10	10		1572	
1962	49	738	471	167	78	58	32	21	12	9	7		1642	
1963	54	820	424	141	57	50	39	29	20	8	8		1650	
1964	61	866	475	146	74	40	39	34	11	4	7		1757	
1965	63	968	475	142	64	39	28	20	23	9	8		1839	
1966	56	1037	506	116	75	39	43	27	16	5	6		1926	
1967	40	967	438	132	70	43	31	25	10	5	9		1770	
1968	27	813	400	124	49	39	29	22	10	7	9		1529	
1969	24	681	366	108	46	37	22	22	14	8	16		1344	
1970	18	555	372	93	52	37	25	17	11	6	3		1189	
ÖSTERGÖTLANDS														
1961	61	967	690	287	152	93	51	48	24	12	20		2405	
1962	73	1016	736	268	125	88	53	32	17	9	12		2429	
1963	75	1124	697	241	126	85	48	26	34	18	13		2487	
1964	97	1235	792	231	123	76	51	32	26	13	16		2692	
1965	99	1409	756	227	109	95	50	37	22	12	20		2836	
1966	92	1463	713	220	105	73	43	30	24	9	15		2787	
1967	63	1400	685	210	86	53	39	31	32	18	17		2634	
1968	50	1194	656	186	79	54	37	33	23	9	6		2327	
1969	43	1078	692	173	76	56	45	21	15	15	13		2227	
1970	23	898	605	178	64	56	40	26	18	12	9		1929	
JÖNKÖPINGS														
1961	39	634	582	225	110	69	40	35	12	7	6		1759	
1962	47	715	594	241	106	81	33	29	15	5	14		1880	
1963	58	764	551	214	101	67	51	24	12	4	14		1860	
1964	70	886	610	203	103	66	36	24	24	13	14		2049	
1965	73	1010	701	213	101	69	43	27	29	6	10		2282	
1966	72	1128	617	187	95	71	47	30	18	10	8		2283	
1967	62	1081	648	170	92	53	42	27	16	8	12		2211	
1968	61	966	592	168	75	52	28	28	18	8	12		2008	
1969	42	1004	574	161	71	47	35	24	17	14	8		1997	
1970	36	853	561	127	68	36	33	19	15	8	11		1767	

5 CIVILSTÄNDSÄNDRINGAR

101

Newly married by age and county 1961–1970

		MANNENS ÅLDER										OKÄNT	SUMMA	
		-19	20-24	25-29	30-34	35-39	40-44	45-49	50-54	55-59	60-64			65-
KRONOBERGS	1961	21	356	271	135	67	35	20	20	7	5	1	938	
	1962	34	373	318	123	53	30	18	8	9	4	6	976	
	1963	34	431	319	122	63	39	18	13	8	1	3	1051	
	1964	48	473	331	94	57	35	15	11	2	7	2	1075	
	1965	46	555	359	122	41	30	11	9	4	4	5	1186	
	1966	36	607	380	120	62	35	16	13	7	6	6	1288	
	1967	28	581	345	100	44	34	19	9	6	4	2	1172	
	1968	23	557	352	100	42	24	18	16	11	2	2	1147	
	1969	20	442	323	85	42	18	17	12	10	3	6	978	
	1970	18	456	283	72	36	18	22	7	9	7	3	931	
	KALMAR	1961	40	608	451	187	94	49	34	18	11	6	8	1506
		1962	51	564	419	176	74	59	27	21	15	7	6	1419
		1963	50	595	390	153	63	53	30	14	15	5	4	1372
		1964	50	733	442	171	81	47	24	10	10	7	4	1579
1965		67	743	520	121	73	41	24	16	13	7	9	1634	
1966		75	797	398	146	62	40	28	18	6	6	10	1586	
1967		46	769	439	119	58	26	13	16	9	5	11	1511	
1968		33	734	419	107	44	37	30	21	9	8	4	1446	
1969		30	615	421	98	50	35	20	13	18	8	11	1319	
1970		29	576	397	89	45	22	17	12	16	7	10	1220	
GOTLANDS		1961	11	106	76	32	16	11	16	4	2	2	2	278
		1962	11	126	89	33	18	16	5	6	1	1	2	307
		1963	12	143	93	35	22	15	8	6	1	1	1	336
		1964	10	170	68	25	16	8	6	3	5	3	5	319
	1965	12	172	108	37	16	12	3	2	2	3	5	364	
	1966	7	176	105	22	12	5	2	5	1	1	2	338	
	1967	12	144	104	23	14	15	9	2	4	5	1	333	
	1968	5	124	93	26	8	8	5	5	4	3	1	281	
	1969	3	117	88	21	12	6	3	1	1	3	3	255	
	1970	1	82	66	31	7	9	6	6	3	1	2	214	
	BLEKINGE	1961	33	397	283	113	46	26	19	13	6	10	8	954
		1962	32	384	334	105	55	34	14	12	7	4	3	984
		1963	34	436	308	110	55	33	16	15	10	2	2	1021
		1964	40	521	319	95	53	24	8	13	9	7	9	1098
1965		37	567	340	99	31	13	23	14	16	7	6	1153	
1966		32	549	332	76	31	20	13	7	10	1	2	1073	
1967		28	589	298	80	43	20	6	9	10	4	4	1091	
1968		31	540	295	80	34	20	19	13	8	5	6	1051	
1969		18	417	293	88	38	25	17	12	10	5	8	931	
1970		17	347	250	67	35	23	17	14	11	5	7	793	
KRISTIANSTADS		1961	40	622	464	175	97	68	26	25	14	8	9	1548
		1962	46	658	516	173	94	52	28	19	12	7	5	1610
		1963	47	692	490	144	64	50	28	21	6	9	7	1558
		1964	69	795	537	169	72	41	41	16	15	7	7	1769
	1965	80	865	542	176	63	43	41	27	13	7	5	1862	
	1966	58	953	514	167	65	35	30	17	16	6	8	1869	
	1967	42	932	542	140	61	29	29	17	19	7	8	1826	
	1968	31	835	461	128	47	24	32	16	14	2	6	1596	
	1969	30	753	490	122	44	46	27	17	11	6	7	1553	
	1970	18	673	450	112	62	25	26	17	10	6	6	1405	

5 CIVILSTÄNDSÄNDRINGAR

102

Tabell 5.5 (forts)

		MANNENS ÅLDER											OKÄNT	SUMMA		
		-19	20-24	25-29	30-34	35-39	40-44	45-49	50-54	55-59	60-64	65-				
MANNENS KYRKO- BOKFÖRINGSLÄN																
MALMÖHUS	1961	118	1741	1366	545	242	153	102	55	49	24	12				4407
	1962	122	1872	1419	508	273	178	102	57	50	23	16				4620
	1963	167	1969	1438	447	240	149	109	62	38	23	22				4664
	1964	192	2252	1594	475	240	147	107	77	61	23	21				5189
	1965	187	2585	1602	471	253	160	91	81	46	23	18				5517
	1966	166	2877	1646	482	262	168	112	70	44	17	14				5858
	1967	119	2723	1482	434	210	128	98	64	51	15	16				5340
	1968	88	2567	1493	410	210	131	106	56	50	18	22				5151
	1969	94	2317	1608	403	209	107	103	76	53	33	23				5020
	1970	68	1980	1462	408	188	129	86	60	45	17	20				4463
HALLANDS	1961	35	410	295	114	63	44	23	19	11	4	6				1024
	1962	36	387	316	123	73	33	25	18	8	1	2				1022
	1963	37	436	349	118	49	28	20	5	12	6	6				1066
	1964	45	472	361	131	60	40	27	16	9	5	4				1170
	1965	48	576	403	114	54	42	27	17	9	7	9				1306
	1966	46	610	390	115	60	27	21	9	15	1	2				1296
	1967	47	568	357	107	42	34	20	15	12	2	5				1209
	1968	32	568	377	101	49	32	24	17	12	7	9				1228
	1969	36	520	374	95	55	30	29	12	3	9	8				1171
	1970	18	447	361	98	54	22	31	17	7	8	4				1067
GÖTEBORGS OCH BOHUS	1961	122	1837	1434	594	350	191	140	79	54	28	24				4853
	1962	141	1936	1445	510	315	196	115	90	67	32	34				4881
	1963	188	1928	1426	520	281	188	103	84	54	17	26				4815
	1964	205	2170	1448	557	275	176	114	103	56	31	35				5170
	1965	192	2462	1574	545	278	193	137	101	63	31	25				5601
	1966	151	2712	1607	489	277	195	122	68	57	27	32				5737
	1967	139	2887	1604	458	240	150	118	94	56	23	23				5792
	1968	114	2642	1595	464	235	165	129	79	47	25	28				5523
	1969	91	2361	1585	464	198	136	128	57	58	27	17				5122
	1970	77	2103	1499	445	176	115	88	69	53	20	18				4663
ÄLVSBORGS	1961	69	869	686	324	159	99	68	54	17	6	7				2358
	1962	73	969	742	302	137	81	60	34	30	11	19				2458
	1963	98	1010	700	281	133	77	41	34	26	9	6				2415
	1964	113	1190	721	292	153	73	32	41	30	15	7				2667
	1965	110	1323	818	239	132	85	53	38	26	12	16				2852
	1966	116	1400	792	237	113	80	53	25	18	8	12				2854
	1967	96	1150	679	213	106	72	36	30	21	20	11				2434
	1968	71	1218	706	203	103	64	44	33	18	15	18				2493
	1969	41	1104	720	194	91	56	29	27	18	7	12				2299
	1970	61	1038	683	158	81	54	42	20	25	17	13				2192
SKARABORGS	1961	40	646	470	189	101	62	40	22	11	7	10				1598
	1962	52	633	487	212	87	63	45	24	16	8	8				1635
	1963	49	702	479	189	90	63	25	19	10	9	9				1644
	1964	61	767	520	197	82	58	39	25	15	14	10				1788
	1965	70	947	529	193	95	48	23	27	18	9	9				1968
	1966	53	938	503	135	64	44	35	20	10	11	11				1824
	1967	51	877	461	150	62	49	29	22	18	8	3				1730
	1968	26	763	480	120	72	44	34	20	14	6	9				1588
	1969	23	707	442	93	52	31	31	26	17	3	10				1435
	1970	21	573	434	112	53	26	24	11	15	3	6				1278

5 CIVILSTÄNDSÄNDRINGAR

103

MANNENS KYRKO- BOKFÖRINGSLÄN	MANNENS ÅLDER											OKÄNT	SUMMA
	-19	20-24	25-29	30-34	35-39	40-44	45-49	50-54	55-59	60-64	65-		
VÄRMLANDS													
1961	61	636	507	269	130	65	51	27	16	19	8	1789	
1962	72	715	521	221	131	79	44	39	18	5	10	1855	
1963	75	660	524	234	118	58	41	26	13	9	12	1770	
1964	82	824	556	187	98	84	41	26	22	9	8	1937	
1965	99	855	526	193	84	57	42	29	20	1	3	1909	
1966	63	940	488	203	110	54	37	20	12	6	12	1945	
1967	51	799	449	167	78	42	36	29	12	9	8	1680	
1968	38	763	409	123	75	45	35	23	17	9	12	1549	
1969	23	632	416	124	49	34	36	18	20	11	9	1372	
1970	15	507	384	105	58	42	34	23	17	8	6	1199	
ÖREBRO													
1961	56	734	457	222	100	70	39	33	22	15	8	1756	
1962	75	816	498	178	118	69	30	30	23	11	7	1855	
1963	60	795	410	171	80	47	36	30	19	8	9	1665	
1964	81	945	473	158	104	60	36	21	17	13	10	1918	
1965	91	959	529	142	83	70	41	26	18	9	14	1982	
1966	83	1073	508	141	67	54	39	23	25	9	9	2031	
1967	54	960	467	134	62	49	42	17	15	10	10	1820	
1968	40	825	448	111	54	41	34	22	16	9	15	1615	
1969	24	766	488	120	57	28	32	14	14	11	8	1562	
1970	25	624	415	122	38	39	37	19	15	7	8	1349	
VÄSTMANLANDS													
1961	72	776	466	165	92	61	36	35	17	7	4	1731	
1962	74	841	493	194	81	55	37	18	19	8	7	1827	
1963	62	832	490	150	87	49	36	23	14	7	7	1757	
1964	69	931	543	141	85	49	33	22	20	11	8	1912	
1965	83	1009	511	157	77	44	37	23	18	6	15	1980	
1966	76	1075	628	160	74	38	40	28	14	11	4	2148	
1967	50	929	519	162	76	44	32	29	17	7	6	1871	
1968	31	831	435	105	61	32	32	18	22	9	4	1580	
1969	19	756	419	136	56	22	34	22	15	9	4	1492	
1970	18	639	424	106	49	31	25	22	17	7	7	1345	
KOPPARBERGS													
1961	81	709	497	210	112	69	50	22	20	13	6	1789	
1962	91	731	474	211	101	70	36	23	13	7	10	1767	
1963	81	747	476	173	95	71	35	28	14	6	8	1734	
1964	80	799	557	174	100	65	35	30	21	6	10	1877	
1965	96	860	452	161	75	63	30	27	22	8	7	1801	
1966	72	880	470	155	87	49	33	15	23	7	8	1799	
1967	55	777	426	152	71	34	29	13	18	10	14	1599	
1968	24	654	391	130	59	35	33	17	7	7	7	1374	
1969	16	533	371	98	47	33	31	14	14	8	11	1176	
1970	19	446	328	98	46	28	22	17	6	7	14	1031	
GÄVLEBORGS													
1961	54	722	527	243	117	72	44	24	12	8	18	1841	
1962	66	737	484	212	139	64	28	21	18	9	13	1797	
1963	66	737	538	231	102	59	39	33	20	10	6	1841	
1964	63	829	487	192	95	51	54	31	14	19	8	1843	
1965	62	823	500	174	70	60	33	25	22	9	14	1792	
1966	58	933	481	165	87	67	41	18	20	8	6	1884	
1967	21	725	430	144	71	44	42	25	16	11	12	1541	
1968	20	701	393	132	76	36	21	13	17	4	15	1428	
1969	11	535	403	154	43	43	27	20	15	10	7	1268	
1970	9	377	368	104	52	36	28	22	13	11	4	1024	

5 CIVILSTÄNDSÄNDRINGAR

105

KVINNANS KYRKO- BOKFÖRINGSLÄN	KVINNANS ÅLDER												OKÄNT	SUMMA	
	-19	20-24	25-29	30-34	35-39	40-44	45-49	50-54	55-59	60-64	65-				
STOCKHOLMS															
1961	1614	4853	1968	834	508	411	273	202	99	39	22			10823	
1962	1809	5166	2005	826	542	373	275	181	103	47	28			11355	
1963	1869	5101	1934	733	459	375	218	197	92	37	27			11042	
1964	1952	6156	2147	765	457	359	232	169	95	47	25			12404	
1965	1761	6008	2061	679	410	314	236	184	91	48	27			11819	
1966	1681	6587	2187	730	354	320	242	182	109	41	31			12464	
1967	1236	6047	2190	606	332	237	222	137	93	32	39			11171	
1968	932	5933	2278	603	316	275	246	150	82	47	23			10885	
1969	702	5440	2420	583	300	221	227	121	92	44	37			10187	
1970	593	4733	2434	687	276	230	212	130	72	40	19			9426	
UPPSALA															
1961	267	611	216	71	42	34	27	12	12	4	3			1299	
1962	255	603	200	57	42	29	13	14	9	4	3			1229	
1963	279	685	229	73	35	25	19	14	9	4	3			1375	
1964	281	775	252	75	30	18	20	17	9	4	3			1484	
1965	267	828	269	72	35	21	18	9	7	5	6			1537	
1966	261	921	247	56	36	27	22	10	7	2	3			1592	
1967	224	900	241	65	25	20	14	10	2	1	5			1507	
1968	160	848	262	75	26	16	32	16	6	7	3			1451	
1969	136	801	281	71	18	11	33	12	5	1	5			1374	
1970	103	795	326	66	18	19	15	7	11	2	4			1366	
SÖDERMANLANDS															
1961	342	761	222	85	59	39	32	23	10	4				1577	
1962	379	833	232	87	47	29	22	12	12	5	1			1659	
1963	453	811	187	74	44	26	30	15	7	3	3			1653	
1964	443	948	203	71	41	45	27	16	6	4	2			1806	
1965	436	987	220	60	27	38	27	14	11	3	2			1825	
1966	468	1039	235	64	43	38	18	15	11	2	7			1940	
1967	355	1059	227	63	43	36	17	14	12	1	3			1830	
1968	294	896	207	60	25	23	29	14	5	1	5			1559	
1969	195	775	190	50	40	18	26	19	6	2	7			1328	
1970	165	663	194	53	23	19	14	10	9	1	3			1154	
ÖSTERGÖTLANDS															
1961	484	1156	360	146	86	54	52	27	17	7	5			2394	
1962	505	1257	361	114	75	60	32	22	11	6	4			2447	
1963	515	1279	348	110	75	65	29	22	16	9	6			2474	
1964	579	1436	369	112	72	50	30	31	16	8	2			2705	
1965	606	1538	372	121	69	58	39	20	13	9	9			2854	
1966	595	1616	361	93	66	51	38	16	10	8	6			2860	
1967	471	1517	400	110	44	39	33	20	12	10	1			2657	
1968	415	1370	360	96	49	31	41	25	8	4	2			2401	
1969	305	1294	362	98	55	29	32	21	11	9	4			2220	
1970	185	1117	353	93	41	32	24	18	12	3	11			1889	
JÖNKÖPINGS															
1961	290	951	308	103	73	35	26	9	8	4				1807	
1962	372	953	312	101	71	40	38	17	7	6	3			1920	
1963	389	950	306	98	51	40	17	14	10	3	3			1881	
1964	410	1056	318	104	58	37	24	23	12	8	1			2051	
1965	421	1218	359	119	58	33	23	22	13	1	5			2272	
1966	445	1272	328	78	52	45	28	16	12	7	2			2285	
1967	435	1239	303	92	41	43	29	17	5	1	2			2207	
1968	330	1140	322	81	47	41	33	18	11	3	4			2030	
1969	311	1159	317	85	37	32	24	19	8	5	4			2001	
1970	244	1035	310	96	32	22	23	14	8	6	2			1792	

5 CIVILSTÄNDSÄNDRINGAR

106

Tabell 5.5 (forts)

KVINNANS KYRKO- BOKFÖRINGSLÄN	KVINNANS ÅLDER											OKÄNT	SUMMA
	-19	20-24	25-29	30-34	35-39	40-44	45-49	50-54	55-59	60-64	65-		
KRONOBERGS	1961	165	441	167	56	32	19	11	8	6	1	2	908
	1962	190	456	167	52	35	17	7	5	3	3	1	936
	1963	207	518	157	61	31	16	16	5	6		2	1019
	1964	220	556	154	55	25	17	6	7	4	3	1	1048
	1965	246	702	158	40	21	16	9	6	2	1		1201
	1966	275	720	163	63	28	16	11	10	6	4		1296
	1967	254	661	163	48	25	15	9	6	2	3		1186
	1968	218	657	162	43	26	15	13	6	4	1		1145
	1969	162	560	166	47	19	16	13	8	7	1	2	1001
	1970	129	547	132	45	13	16	10	10	6	1	3	912
KALMAR	1961	311	730	258	74	43	37	19	18	2	3	1	1496
	1962	330	689	217	85	42	26	19	11	5	3	1	1428
	1963	327	707	199	59	33	26	18	7	2	4	2	1384
	1964	382	823	237	76	29	19	14	9	7	1	1	1598
	1965	387	904	228	50	38	19	18	10	10	4	3	1671
	1966	350	877	220	73	32	25	12	11	1	3	7	1611
	1967	327	866	206	70	19	24	15	9	3	3	6	1548
	1968	239	868	218	53	28	21	19	10	4	4	2	1466
	1969	222	772	198	52	31	13	14	8	6	4	6	1326
	1970	201	725	205	50	27	11	13	9	4	4	3	1252
GOTLANDS	1961	67	115	43	20	16	9	5	2			1	278
	1962	60	144	48	17	7	6	4	5	2	1	1	295
	1963	82	168	42	19	11	4	3	1	2	1		333
	1964	91	152	37	13	6	7	7	2	3	2		320
	1965	86	189	50	20	11	6	2	1				365
	1966	94	192	42	14	6	2	6	1	1	1	2	361
	1967	59	172	68	17	9	3	4	3	1		2	338
	1968	48	145	40	15	5	6	7	4				270
	1969	36	153	37	21	2	1	2	5	1	1	1	260
	1970	24	108	43	12	8	7	4	1	2		1	210
BLEKINGE	1961	221	476	140	41	35	25	15	8	9	2	2	974
	1962	201	540	139	51	30	25	12	6	5	2		1011
	1963	206	539	154	57	24	24	17	7	7			1035
	1964	258	587	154	49	25	16	10	3	7	5	1	1115
	1965	265	603	158	42	26	14	12	15	6	5	1	1147
	1966	221	621	150	35	14	13	7	10	2	1		1074
	1967	206	662	127	31	23	12	15	5	1	1	2	1085
	1968	204	579	162	32	27	17	13	3	6	1	5	1049
	1969	140	512	139	52	21	11	20	8	5	2	4	914
	1970	112	434	150	34	22	21	18	9	1	3	5	809
KRISTIANSTADS	1961	286	819	265	95	66	32	18	18	3	4	2	1608
	1962	324	825	255	87	46	42	19	14	7	2	1	1622
	1963	357	859	223	69	39	22	20	17	5	4	1	1616
	1964	356	939	248	78	58	34	21	11	5	5	2	1757
	1965	392	1051	255	83	45	30	27	16	2	3	1	1905
	1966	414	1036	288	56	41	26	17	8	6	1	2	1895
	1967	379	1066	260	64	31	32	19	10	7	3	4	1875
	1968	283	964	224	73	16	26	18	7	5	2	1	1619
	1969	228	947	236	67	24	28	18	10	5	3	8	1574
	1970	188	807	267	60	33	21	12	13	2	2	6	1411

5 CIVILSTÄNDSÄNDRINGAR

107

KVINNANS KYRKO- BOKFÖRINGSLÄN	KVINNANS ÅLDER											OKÄNT	SUMMA
	-19	20-24	25-29	30-34	35-39	40-44	45-49	50-54	55-59	60-64	65-		
MALMÖHUS													
1961	679	2274	833	288	186	98	77	43	29	7	5		4519
1962	798	2392	768	300	179	109	76	56	27	12	6		4723
1963	850	2438	823	257	164	93	78	45	27	13	4		4792
1964	911	2890	847	258	141	101	78	63	22	16	7		5334
1965	988	3103	908	285	181	97	73	53	23	8	5		5724
1966	956	3406	912	287	147	113	86	52	26	10	2		5997
1967	893	3157	846	252	122	106	68	53	21	11	3		5532
1968	679	2938	906	252	125	101	86	52	18	6	10		5173
1969	617	2834	918	244	122	99	82	44	21	14	11		5006
1970	483	2553	911	239	119	72	71	40	23	9	12		4532
HALLANDS													
1961	197	515	173	78	41	21	18	7	3	2	2		1057
1962	191	519	201	75	39	17	23	15	2				1082
1963	218	532	193	57	24	16	16	8	3	2	3		1072
1964	209	633	215	64	37	33	14	9	5	1	3		1223
1965	266	659	210	54	31	31	11	8	9	2	5		1286
1966	245	733	210	70	33	17	13	15	1	2	2		1341
1967	237	722	182	55	30	18	8	13	4	3			1272
1968	197	693	196	61	38	11	12	11	8	3	3		1233
1969	170	675	227	60	33	20	16	7	3	3	2		1216
1970	128	606	205	61	32	20	19	6	4		2		1083
GÖTEBORGS OCH BOHUS													
1961	789	2346	876	356	244	152	99	65	26	18	7		4978
1962	830	2461	875	306	204	138	92	76	44	17	13		5056
1963	900	2409	826	294	176	139	86	67	35	11	12		4955
1964	947	2677	904	293	191	152	94	72	31	19	13		5393
1965	988	3014	906	306	181	126	110	76	36	15	12		5770
1966	940	3194	988	268	167	136	91	56	36	17	12		5905
1967	899	3293	915	297	158	120	94	65	33	16	12		5902
1968	736	3123	873	282	147	120	100	57	30	22	10		5500
1969	597	2914	937	281	130	96	73	51	28	14	12		5133
1970	485	2560	968	274	121	72	75	44	25	9	8		4641
ÄLVSBORGS													
1961	401	1166	442	164	90	69	43	26	18	2	1		2422
1962	476	1243	391	164	86	58	39	25	10	3	9		2504
1963	506	1263	418	134	85	56	38	23	14	6	4		2547
1964	611	1348	429	141	84	38	36	27	15	5	2		2736
1965	610	1539	451	148	94	45	33	26	12	10	9		2977
1966	611	1609	434	107	75	42	35	23	17	5	2		2960
1967	508	1428	352	120	56	37	35	21	14	6	6		2583
1968	468	1450	412	121	47	39	31	21	13	5	10		2617
1969	362	1357	402	113	60	37	20	18	5	7	5		2386
1970	345	1258	389	99	36	45	27	24	11	11	10		2255
SKARABORGS													
1961	319	755	287	90	52	39	17	16	7	4	2		1588
1962	336	807	267	98	54	33	28	7	8	1	4		1643
1963	332	828	229	102	47	28	22	15	5	3	1		1612
1964	387	873	265	95	39	40	17	16	13	1	4		1750
1965	443	1044	258	92	41	31	23	13	13	5	3		1966
1966	424	956	231	65	45	25	17	20	6	3	3		1795
1967	363	948	256	82	34	22	20	14	4	3	2		1748
1968	290	845	237	71	38	26	21	11	5	3	2		1549
1969	214	840	222	61	34	23	25	12	11	3	2		1447
1970	180	714	242	61	29	19	15	7	7	5	1		1280

5 CIVILSTÅNDSÄNDRINGAR

108

Tabell 5.5 (forts)

KVINNANS KYRKO- BOKFÖRINGSLÄN	KVINNANS ÅLDER											OKÄNT	SUMMA		
	-19	20-24	25-29	30-34	35-39	40-44	45-49	50-54	55-59	60-64	65-				
VÄRMLANDS	1961	394	798	312	136	64	50	25	19	16	6	4		1824	
	1962	400	816	309	124	79	50	36	16	14	5	1		1850	
	1963	415	818	298	109	68	36	21	18	10	7	3		1803	
	1964	434	947	283	111	68	37	26	23	7	5	4		1945	
	1965	401	1021	306	75	49	38	29	29	6	1	2		1957	
	1966	444	982	277	100	60	26	35	15	10	1	5		1955	
	1967	318	936	252	93	43	35	23	16	12	3	6		1737	
	1968	274	859	223	72	36	31	26	13	13	1	5		1553	
	1969	187	749	249	66	35	35	17	15	12	7	4		1376	
	1970	142	594	272	71	35	24	15	19	8	5	3		1188	
	ÖREBRO	1961	390	791	258	92	57	57	38	32	11	3	1		1730
		1962	432	863	259	102	72	38	32	27	10	1	4		1840
		1963	385	849	223	75	40	37	33	24	8	3	4		1681
		1964	488	1015	239	94	57	47	31	16	10	6	2		2005
1965		460	1045	274	87	51	42	38	22	9	5	8		2041	
1966		474	1141	253	68	45	37	39	21	12	5	3		2098	
1967		385	990	253	66	43	32	22	16	9	5	4		1825	
1968		285	914	225	63	49	33	30	10	11	7	4		1631	
1969		203	912	271	67	29	28	19	12	10	2	5		1558	
1970		147	761	263	63	28	22	27	9	10	3	2		1335	
VÄSTMANLANDS		1961	398	801	226	111	54	43	33	17	11	5	1		1700
		1962	441	834	248	84	60	40	23	22	6	3	1		1762
		1963	424	835	213	86	44	40	19	14	12	3	3		1693
		1964	477	956	239	79	38	26	28	20	11	6	5		1885
	1965	501	988	262	71	45	31	25	25	12	3	3		1966	
	1966	477	1152	271	84	41	31	25	17	9	4	2		2113	
	1967	356	997	257	79	45	24	31	19	8	3	3		1822	
	1968	240	867	248	82	44	26	18	16	9	3	4		1557	
	1969	215	819	249	56	30	26	30	11	4	7	2		1449	
	1970	167	730	258	70	26	24	22	14	7	6	3		1327	
	KOPPARBERGS	1961	416	808	276	122	63	53	36	17	11	3	2		1807
		1962	445	831	249	104	71	49	27	15	13	5	2		1811
		1963	457	794	268	89	67	47	24	15	5	5	1		1772
		1964	467	926	266	95	59	49	39	14	7	1	6		1929
1965		483	911	228	89	38	37	15	22	12	1	5		1841	
1966		396	935	251	77	50	30	27	13	22		6		1807	
1967		346	848	229	73	39	29	23	16	7	16	6		1632	
1968		236	757	229	61	34	35	26	8	11	5	2		1404	
1969		157	630	221	62	25	28	18	14	8	3	6		1172	
1970		110	548	220	55	37	20	14	7	4	6	7		1028	
GÄVLEBORGS		1961	402	815	342	83	95	38	38	19	5	5	5		1847
		1962	389	809	333	126	67	39	23	19	8	6	3		1822
		1963	430	865	278	104	65	48	32	19	14	6	1		1862
		1964	469	894	279	85	60	46	27	25	15	7	3		1910
	1965	399	923	239	88	59	34	34	13	10	7	6		1812	
	1966	358	1052	257	91	54	33	24	18	10	4	1		1902	
	1967	258	840	237	74	47	45	31	11	16	8	4		1571	
	1968	201	807	243	65	40	29	17	10	7	6	2		1427	
	1969	121	702	259	67	25	34	25	18	5	2	4		1262	
	1970	72	539	220	66	36	24	26	22	5	3	4		1017	

5 CIVILSTÄNDSÄNDRINGAR

110

**Tabell 5.6 Nyblivna änklingar, änkor och fränskilda efter kön och födelseår
1961–1970**

FÖDELSE- ÅR	MÄN ÄNKLINGAR										
	1961	1962	1963	1964	1965	1966	1967	1968	1969	1970	SUMMA
1950											
1949											
1948										1	1
1947								1	2		3
1946								3	3	4	10
1945					1			3	9	13	26
1944					3	2		5	16	10	40
1943			1	1	2	5	15	7	9	11	51
1942			1	4	3	8	12	11	9	13	61
1941		1	1	2	9	9	6	14	15	24	81
1940		1	4	6	7	9	15	9	15	15	81
1939		3	8	6	19	5	10	12	10	15	88
1938	4	2	7	10	6	14	21	17	18	14	113
1937	6	5	5	2	8	12	13	16	21	24	112
1936	7	8	16	10	9	11	15	12	29	15	132
1935	9	12	11	12	15	13	27	28	16	16	159
1934	12	10	14	15	19	11	17	21	15	17	151
1933	11	9	14	12	22	19	20	22	19	28	176
1932	16	12	24	23	22	25	18	29	24	32	225
1931	14	11	17	21	19	27	31	44	27	34	245
1930	12	14	17	17	24	32	27	28	40	35	246
1929	18	27	23	21	24	31	34	37	28	44	287
1928	26	17	19	29	31	28	34	30	35	32	281
1927	29	23	26	30	21	31	33	39	40	37	309
1926	22	35	39	33	30	40	40	40	52	58	389
1925	23	23	30	43	37	37	49	51	60	56	409
1924	22	31	32	47	53	44	53	56	70	73	481
1923	26	31	41	43	54	58	68	74	82	77	554
1922	37	30	39	55	57	45	58	58	67	90	536
1921	50	48	46	68	64	75	84	89	90	87	701
1920	40	62	62	83	92	83	93	85	106	107	813
1919	37	60	56	69	63	70	67	85	97	109	713
1918	54	68	74	81	69	70	104	94	105	114	833
1917	62	65	86	82	82	96	94	107	118	118	908
1916	84	84	86	65	89	107	93	111	125	123	967
1915	83	74	96	95	110	101	117	109	148	135	1068
1914	82	89	105	103	83	124	129	150	148	166	1179
1913	97	97	115	110	130	113	130	143	159	192	1286
1912	111	100	132	123	138	130	158	159	150	177	1378
1911	112	99	127	135	145	149	158	179	203	189	1496
1910	107	133	134	159	154	182	159	162	213	218	1621
1909	111	148	162	162	169	194	178	234	214	221	1793
1908	139	138	161	175	171	180	181	227	236	239	1847
1907	158	146	180	175	194	212	222	207	254	220	1968
1906	163	165	181	181	215	201	201	244	279	244	2074
1905	159	185	167	196	211	246	191	253	259	258	2125

5 CIVILSTÄNDSÄNDRINGAR

111

Newly widowed by sex and year of birth 1961–1970

FRÄNSKILDA

1961	1962	1963	1964	1965	1966	1967	1968	1969	1970	SUMMA
								2	5	5
							2	14	16	16
							20	56	78	78
						4	27	60	153	244
			1	2	8	26	59	140	257	493
				5	21	52	169	263	367	877
		1	3	27	81	130	262	338	449	1291
		4	18	66	140	258	310	442	551	1789
	8	17	58	113	229	323	376	429	568	2121
4	23	35	100	196	282	327	398	489	517	2371
16	42	93	154	223	344	354	400	432	541	2599
58	117	155	237	289	378	359	433	483	494	3003
100	148	212	271	322	373	424	399	438	477	3164
154	192	249	310	321	366	384	382	442	490	3290
188	223	259	337	365	387	377	399	393	464	3392
218	271	263	320	341	362	350	420	385	388	3318
222	260	275	309	338	311	363	352	394	400	3224
283	275	301	310	325	331	344	340	349	352	3210
274	288	319	322	304	348	319	351	305	378	3208
324	348	306	286	315	375	315	343	364	344	3320
301	328	320	307	351	336	321	321	374	356	3315
301	302	288	323	291	329	316	325	319	367	3161
293	301	305	288	302	329	323	312	361	319	3133
291	306	280	267	283	302	323	296	346	307	3001
304	327	296	270	347	290	319	279	350	341	3123
296	284	264	298	271	324	294	342	333	297	3003
292	290	246	307	289	305	310	301	325	284	2949
304	312	261	300	290	302	308	299	334	313	3023
300	284	271	275	280	268	309	287	262	304	2840
309	316	256	334	286	271	340	320	276	264	2972
346	355	298	290	319	313	296	303	307	297	3124
258	253	230	237	238	258	229	242	213	227	2385
249	234	221	234	229	222	240	205	205	206	2245
221	235	208	227	241	208	210	175	188	180	2093
234	193	189	186	193	202	186	169	189	195	1936
220	190	195	195	162	172	186	167	164	163	1814
229	197	211	157	163	155	187	155	153	149	1756
192	211	186	187	188	153	175	139	159	142	1732
190	194	183	187	158	143	156	144	149	115	1619
194	167	139	144	160	161	130	113	130	105	1443
193	180	146	147	118	155	130	93	99	84	1345
168	147	127	137	130	122	118	97	103	76	1225
146	139	118	108	104	112	91	75	94	61	1048
128	113	98	114	84	74	74	56	62	61	864
106	115	95	103	68	62	76	57	67	58	807
100	104	68	71	60	46	69	52	42	40	652

5 CIVILSTÄNDSÄNDRINGAR

112

Tabell 5.6 (forts)

FÖDELSE- ÅR	MÄN ÄNKLINGAR										
	1961	1962	1963	1964	1965	1966	1967	1968	1969	1970	SUMMA
1904	175	168	193	225	223	228	241	284	290	305	2332
1903	179	179	209	222	214	258	262	295	274	318	2410
1902	167	209	213	259	255	252	274	301	319	337	2586
1901	194	242	226	242	276	288	305	300	342	323	2738
1900	252	229	268	307	287	316	319	359	348	357	3042
1899	239	215	246	323	311	292	287	343	352	339	2947
1898	257	264	268	273	323	322	341	337	355	394	3134
1897	269	248	334	300	320	333	345	370	359	389	3267
1896	257	324	297	326	337	372	372	356	408	382	3431
1895	293	299	334	369	359	360	384	401	405	381	3585
1894	283	308	362	385	360	353	382	380	410	347	3570
1893	305	351	362	380	358	344	407	432	389	378	3706
1892	300	346	367	352	366	358	373	387	413	364	3626
1891	356	410	358	401	375	403	382	398	372	322	3777
1890	342	385	392	363	395	370	363	367	309	323	3609
1889	342	321	347	354	370	363	319	326	313	264	3319
1888	382	371	395	358	355	364	348	366	317	240	3496
1887	396	376	384	363	377	337	327	314	304	256	3434
1886	400	402	383	417	379	328	302	310	262	182	3365
1885	357	393	375	323	333	273	287	254	209	170	2974
1884	382	369	366	299	310	271	226	247	188	160	2818
1883	346	311	267	263	269	204	218	174	134	110	2296
1882	317	319	298	256	244	195	148	146	124	79	2126
1881	270	271	237	251	193	151	153	110	76	67	1779
1880	307	269	215	206	162	138	114	104	59	48	1622
1879	243	227	221	165	163	113	92	79	74	41	1418
1878	225	210	157	127	95	83	66	41	27	25	1056
1877	179	155	127	116	81	59	57	35	23	13	845
1876	167	138	91	90	76	43	38	17	6	11	677
1875	150	94	65	63	53	27	23	9	14	8	506
1874	89	71	57	41	30	23	19	6	6	4	346
1873	58	57	45	27	19	19	12	7			244
1872	49	38	31	22	16	10	4	6	3	1	180
1871	35	22	22	13	7	4	1				104
1870	23	13	13	9	2	5					65
1869	11	10	6	2	2	4	1				36
1868	11	7	4	2	1	1					26
1867	7	3	5	2	2	1					20
1866	6	1		2							9
1865	3	2	1	1							7
1864	3	1									4
1863	1		1								2
1862											
1861	2		1								3
1860		1									1
1859			1								1
SUMMA	10572	10693	10903	11003	10972	10714	10771	11167	11123	10644	108562

5 CIVILSTÄNDSÄNDRINGAR

113

FRÅNSKILDA

1961	1962	1963	1964	1965	1966	1967	1968	1969	1970	SUMMA
105	80	86	74	58	45	54	49	35	40	626
72	74	62	56	49	51	37	45	31	44	521
74	67	39	37	44	33	33	40	32	28	427
50	71	46	48	38	41	31	26	21	20	392
58	40	47	44	24	39	26	21	17	16	332
53	38	32	27	25	24	24	14	19	21	277
55	36	32	25	34	18	17	14	20	14	265
43	33	27	24	27	15	16	14	10	9	218
21	31	21	22	20	19	10	10	7	12	173
21	16	20	14	17	9	8	8	13	4	130
29	22	13	9	14	2	10	8	8	7	122
21	10	12	11	10	10	5	5	4	4	92
19	8	19	10	4	6	5	5	4	5	85
12	9	8	7	13	5	6	4	3	2	69
19	9	11	6	5	3	6	4	1	3	67
9	9	7	9	5	4	1	2	4	1	51
7	3	4	3	4	5	2	4			32
4	7	9	3	6	3	3	1	1	1	38
6	4	2	3	3	1	1		2	1	23
1	4	3	1	1	1					11
3		3	2	1	1					10
2		1	1	2	1	1				8
2	1	2	3	1	1					10
1	3			1	1	1				7
1	1									2
2		1								3
			1							1
	1									1
		1								1
8696	8849	8496	9169	9563	10288	10722	11020	12004	12808	101615

Tabell 5.6 (forts)

FÖDELSE- ÅR	KVINNOR ÄNKOR										SUMMA
	1961	1962	1963	1964	1965	1966	1967	1968	1969	1970	
1953											
1952									1		1
1951											
1950									6		6
1949								4	7	4	10
1948						1	6	12	11	17	47
1947					2	5	5	22	16	23	73
1946				2	2	10	21	24	31	28	118
1945			1	5	8	21	20	26	23	23	127
1944		2	9	9	15	14	22	43	39	49	202
1943		1	6	16	27	25	32	38	32	40	217
1942	7	4	8	19	25	25	28	37	45	34	232
1941	1	9	20	23	25	24	43	36	28	42	251
1940	16	18	20	19	26	28	33	39	32	44	275
1939	9	20	21	19	34	33	33	37	37	35	279
1938	20	20	26	28	33	34	35	40	49	50	335
1937	20	30	26	31	29	38	48	49	55	49	375
1936	32	29	43	36	39	36	45	57	54	52	423
1935	32	23	34	38	42	34	43	54	47	57	404
1934	21	27	29	39	42	47	55	50	53	56	419
1933	34	32	35	38	35	36	57	57	62	64	450
1932	40	42	42	53	55	63	57	48	75	82	557
1931	38	45	45	53	45	48	65	73	86	74	572
1930	45	51	56	64	64	70	90	62	77	90	669
1929	35	55	62	56	65	101	85	100	92	113	764
1928	54	60	62	81	91	82	95	118	104	125	872
1927	60	60	72	85	87	98	114	125	124	131	956
1926	58	74	79	94	115	103	130	120	134	138	1045
1925	81	87	84	78	121	119	123	159	165	146	1163
1924	81	91	87	115	107	139	150	135	192	170	1267
1923	90	95	91	112	136	146	146	153	213	246	1428
1922	117	123	148	150	137	166	173	187	203	216	1620
1921	105	124	146	164	155	214	212	222	254	295	1891
1920	137	139	148	189	222	240	266	276	303	325	2245
1919	143	121	176	187	179	219	245	247	303	300	2120
1918	169	168	180	188	229	230	254	309	326	316	2369
1917	161	199	215	224	236	277	277	323	355	390	2657
1916	179	207	202	219	250	315	336	311	361	391	2771
1915	209	207	242	241	276	287	370	338	371	419	2960
1914	223	229	263	307	314	366	375	433	438	489	3437
1913	230	262	305	345	362	361	455	441	498	537	3796
1912	281	295	322	336	388	446	476	481	538	616	4179
1911	319	320	344	415	422	462	505	515	572	575	4449
1910	308	355	414	377	442	459	523	535	605	643	4661
1909	382	388	435	457	536	555	561	642	679	676	5311
1908	394	415	448	477	550	593	622	672	713	724	5608
1907	426	464	476	531	545	587	658	671	773	756	5887
1906	437	510	510	591	549	668	680	728	765	776	6214
1905	462	513	521	606	614	646	693	747	753	824	6379
1904	464	520	603	621	644	674	690	717	842	756	6531

5 CIVILSTÄNDSÄNDRINGAR

115

FRÄNSKILDA

1961	1962	1963	1964	1965	1966	1967	1968	1969	1970	SUMMA
									1	1
									1	1
							2	3	13	16
						3	17	13	53	68
								60	160	240
			1	2	5	14	67	166	292	538
			6	30	20	69	161	280	448	981
1		2	13	66	56	151	307	404	553	1507
	4	19	69	161	181	284	432	501	598	2078
					322	399	468	587	671	2700
1	13	73	168	266	414	432	546	607	694	3214
16	51	114	238	320	432	463	504	567	613	3318
54	142	198	243	320	410	469	455	527	517	3335
113	193	254	318	357	426	418	413	449	512	3453
186	244	277	386	386	415	392	448	455	465	3654
262	298	302	352	398	381	387	411	435	466	3692
275	344	333	365	387	384	351	398	393	400	3630
312	308	304	340	356	366	375	378	358	366	3463
316	341	303	347	337	346	350	337	351	370	3398
302	326	295	324	288	277	310	324	328	366	3140
313	317	333	296	297	290	357	304	385	344	3236
310	305	302	289	281	322	298	335	349	344	3135
318	260	285	274	301	307	310	336	329	342	3062
314	334	312	288	293	317	322	323	292	357	3152
280	291	268	260	288	315	303	293	291	264	2853
308	288	282	300	276	303	312	340	325	316	3050
277	264	254	284	265	282	263	290	268	276	2723
286	292	228	291	275	275	294	282	316	281	2820
286	299	251	251	296	283	288	256	281	276	2767
268	295	265	269	263	290	274	268	264	263	2719
275	284	249	269	277	253	262	271	252	260	2652
294	271	281	245	281	264	240	279	241	247	2643
306	282	256	307	254	277	267	258	252	230	2689
308	327	255	280	271	265	306	235	247	214	2708
227	213	211	194	202	206	178	180	189	155	1955
211	193	198	168	178	172	179	157	163	152	1771
216	182	194	200	183	182	162	139	151	135	1744
208	193	149	178	167	162	171	121	146	122	1617
184	166	152	140	165	150	144	122	140	111	1474
206	206	165	152	136	129	139	119	117	102	1471
169	171	131	142	134	111	110	91	113	106	1278
160	137	130	152	128	116	107	89	94	66	1179
163	127	120	105	108	84	96	80	81	81	1045
108	123	108	95	84	82	78	62	65	64	869
125	125	106	94	59	74	62	70	46	51	812
116	91	93	81	78	55	52	51	42	46	705
106	72	69	62	59	53	52	42	39	28	582
83	82	64	62	42	43	45	36	32	31	520
54	61	53	46	50	38	33	21	20	24	400
66	58	43	35	34	24	39	27	31	18	375

5 CIVILSTÄNDSÄNDRINGAR

116

Tabell 5.6 (forts)

FÖDELSE- ÅR	KVINNOR ÅNKOR										SUMMA
	1961	1962	1963	1964	1965	1966	1967	1968	1969	1970	
1903	499	591	551	596	739	717	746	794	812	849	6894
1902	524	617	614	682	721	763	806	781	880	810	7198
1901	589	609	629	696	721	775	819	786	862	833	7319
1900	608	656	713	714	775	782	792	837	902	810	7589
1899	614	641	688	717	723	731	826	798	840	779	7357
1898	662	673	699	750	755	787	782	848	878	761	7595
1897	619	726	673	726	781	759	798	758	797	748	7385
1896	638	676	716	696	768	782	750	778	817	704	7325
1895	618	703	734	764	752	786	703	783	716	665	7224
1894	734	686	713	714	726	689	722	729	683	625	7021
1893	670	713	715	700	728	757	705	703	636	581	6908
1892	698	739	670	645	670	676	671	611	634	496	6510
1891	640	703	689	690	702	626	612	539	543	488	6232
1890	686	658	635	589	600	592	512	527	468	415	5682
1889	653	661	617	563	600	468	484	415	369	326	5156
1888	573	598	635	570	491	549	444	416	338	289	4903
1887	563	605	572	526	490	418	410	336	306	224	4450
1886	543	538	479	459	464	363	348	300	216	217	3927
1885	548	518	472	399	362	342	297	230	183	146	3497
1884	456	458	420	357	313	299	227	216	165	96	3007
1883	377	408	305	296	252	224	168	136	128	94	2388
1882	367	318	274	218	187	179	124	91	80	52	1890
1881	333	297	220	190	148	141	99	74	57	32	1591
1880	272	221	194	164	128	86	84	63	40	22	1274
1879	238	191	154	160	98	79	58	49	28	20	1075
1878	175	166	126	96	72	57	38	32	11	12	785
1877	158	140	111	64	56	36	21	16	11	11	624
1876	117	88	75	36	40	24	21	12	12	2	427
1875	93	84	54	26	34	17	16	8	6	3	341
1874	74	58	35	19	25	12	7	2	2	2	234
1873	54	26	18	13	10	7	4	2	2	1	137
1872	27	17	21	9	5	3	3	2			87
1871	28	16	7	4	2	1	2	1		1	62
1870	13	8	2		4		1	1			29
1869	8	4	4								16
1868	6	1	5								12
1867	1	1			1						3
1866	2	2									4
1865		1									1
1864	1	1									2
1863				1							1
1862		1									1
SUMMA	20399	21252	21295	21587	22263	22673	23052	23187	23962	23132	222802

5 CIVILSTÄNDSÄNDRINGAR

117

FRÄNSKILDA

1961	1962	1963	1964	1965	1966	1967	1968	1969	1970	SUMMA
65	46	30	36	27	22	19	23	18	14	300
39	43	26	26	29	19	15	13	15	13	238
36	28	31	23	22	17	15	12	15	9	208
34	25	23	27	16	10	14	15	7	5	176
26	22	19	17	10	15	6	8	15	5	143
10	16	11	7	18	12	14	4	9	4	105
17	17	19	16	8	9	5	4	3	8	106
16	11	7	7	7	7	4	2	4	5	70
20	21	11	6	5	3	5	1	1	3	76
10	10	9	2	4	5	5	1	3	4	52
10	9	4	5	4	2	5	2	1	2	44
6	6	10	4	5	1	2	1	2	1	38
3	7	2	4	2	3	3	3	1	1	26
7	2	5	4	2	2	2				24
3	7	1	2					1		14
5	1			1		1	1		1	10
1	2	1	2	1	1				2	10
1	2	2	1	1	1				1	9
		2								2
1		1		2						4
2	1									3
		1								1
1			1							2
8696	8849	8496	9169	9563	10288	10722	11228	12140	12943	102094

Tabell 5.7 Nyblivna frånskilda efter äktenskapets varaktighet 1961–1970
 Newly divorced by duration of marriage 1961–1970

ÅR	ÄKTENSKAPETS VARAKTIGHET												OKÄNT	SAMTLIGA	
	0	1	2	3	4	5	6	7	8	9	10-14	15-19			20-
1961	32	185	485	640	642	556	528	461	418	385	1623	1278	1463		8696
1962	34	198	471	628	624	621	529	486	465	386	1626	1247	1534		8849
1963	33	219	497	627	616	540	513	415	426	400	1511	1193	1506		8496
1964	34	214	568	708	581	569	565	516	421	417	1607	1285	1684		9169
1965	42	239	601	741	678	588	536	486	491	414	1670	1287	1790		9563
1966	35	242	725	786	780	691	579	523	463	447	1771	1351	1895		10288
1967	27	256	644	834	771	702	624	584	499	425	1841	1407	2108		10722
1968	49	213	758	848	899	771	681	577	455	474	1936	1473	2094		11228
1969	33	210	665	948	929	828	744	667	598	511	2034	1553	2420		12140
1970	48	202	700	974	1048	938	888	738	656	559	2179	1610	2402	1	12943
SUMMA	367	2178	6114	7734	7568	6804	6187	5453	4892	4418	17798	13684	18896	1	102094

Tabell 5.8 Nyblivna frånskilda kvinnor efter ålder på 1 000 gifta kvinnor 1961–1970
 Age-specific divorce rates of women 1961–1970

ÅR	ÅLDER								
	15-19	20-24	25-29	30-34	35-39	40-44	45-49	50-64	55-59
1961	3,5	10,0	9,4	7,4	6,3	5,4	4,3	2,9	1,8
1962	2,8	10,1	9,7	7,4	6,6	5,5	4,2	2,8	1,8
1963	3,7	9,4	9,2	7,7	5,9	5,3	3,9	2,9	1,7
1964	3,6	10,3	10,1	7,6	6,6	5,8	4,1	3,1	1,8
1965	3,5	10,5	10,5	7,9	6,9	6,0	4,5	3,2	1,7
1966	3,4	11,7	10,8	8,6	7,5	6,2	4,7	3,1	1,8
1967	3,6	10,8	10,8	9,3	7,8	6,4	5,0	3,5	2,0
1968	4,1	11,5	11,8	9,7	8,2	6,7	5,2	3,1	2,0
1969	4,9	12,1	12,9	10,2	8,8	7,2	5,5	3,8	2,3
1970	4,5	13,7	14,1	10,9	9,6	7,2	5,7	3,6	2,4

ANM: INDELNINGAR I ÅLDESKLASSER HAR FÖR ÅREN 1963 OCH 1967 VARIT FELAKTIGA I TIDIGARE PUBLICERAD STATISTIK. FÖR 1963 HAR UPPGIFTERNA I ÅLDERSINTERVALLEN 25-29 OCH 30-34 OMRÄKNATS. FÖR 1967 HAR UPPGIFTERNA OMRÄKNATS FÖR SAMTLIGA INTERVALL.

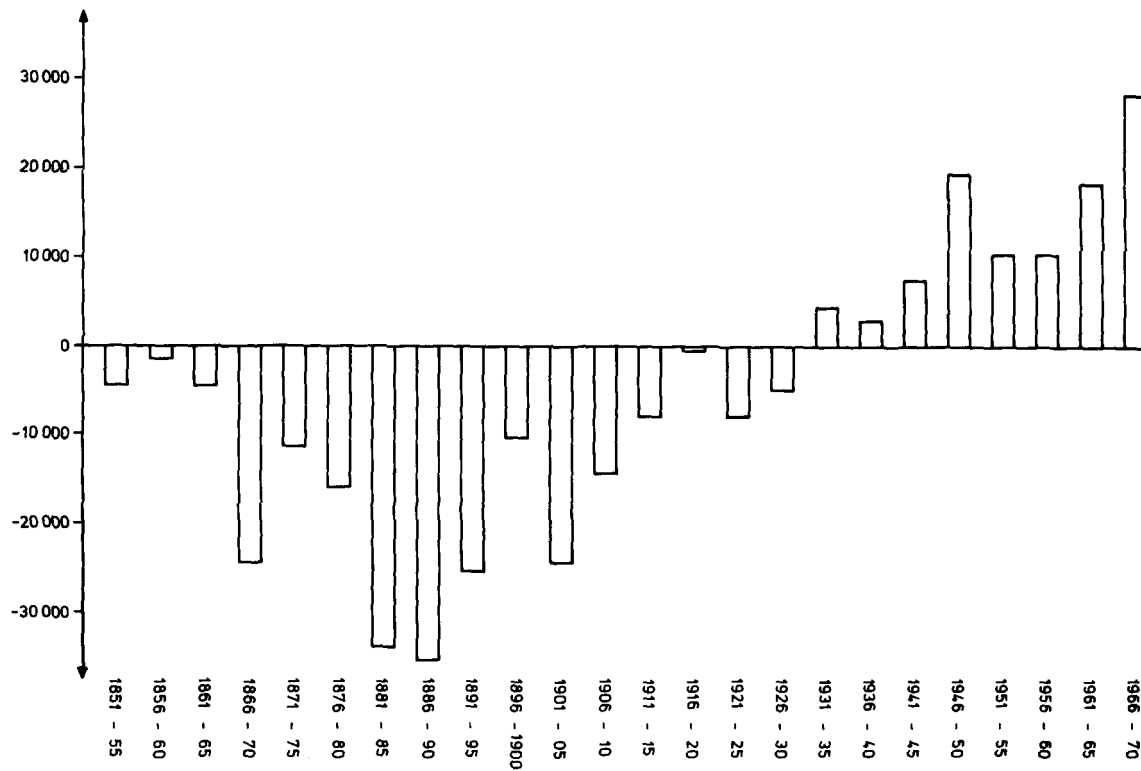

Diagram 14 Nettomigration, årsmedeltal för femårsperioder 1851–1970
Net migration 1851–1970

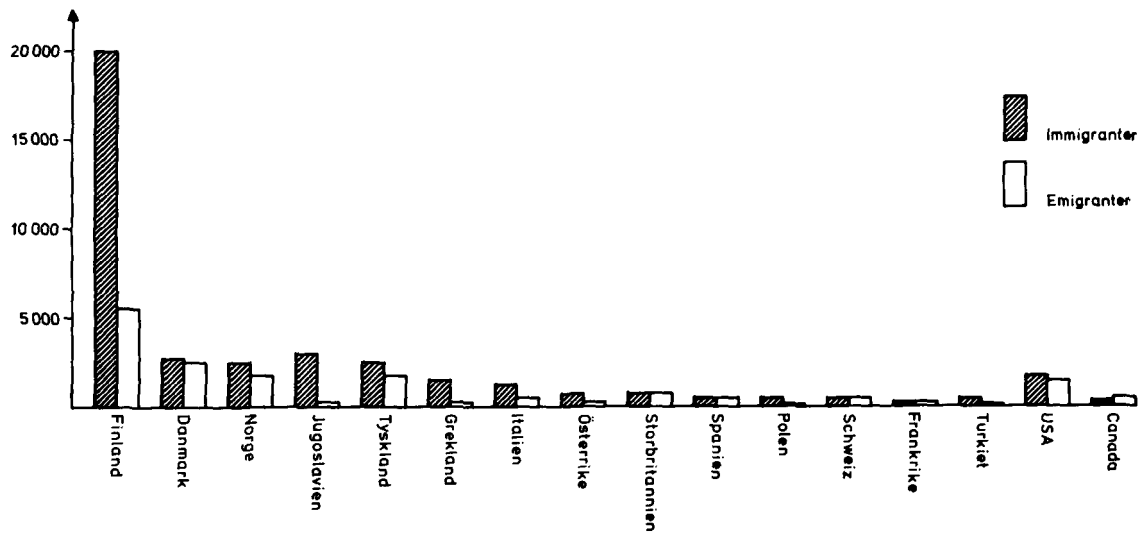

Diagram 15 Immigranter och emigranter efter medborgarskap 1961–1970
Immigrants and emigrants by citizenship 1961–1970

Tabell 6.1 Inrikes omflyttning mellan länen samt immigranter och emigranter 1961-1970

LÄN	INFLYTTAD TILL											
	STOCK- HOLMS	UPP- SALA	SÖDER- MAN- LANDS	ÖSTER- GÖT- LANDS	JÖN- KÖPINGS	KRONO- BERGS	KALMAR	GOT- LANDS	BLE- KINGE	KRISTI- ANSTADS	MALMÖ- HUS	HALLANDS
STOCKHOLMS	.	25776	26960	19897	10253	4189	10250	5497	6254	5811	19521	3452
UPPSALA	29022	.	4283	3155	1405	559	1396	673	534	959	1969	515
SÖDERMANLANDS	21275	3430	.	8090	2293	939	2432	785	892	979	2348	707
ÖSTERGÖTLANDS	15332	2791	8216	.	8097	1776	9437	766	1490	1682	4419	1004
JÖNKÖPINGS	8280	1245	2156	8757	.	6828	6738	332	1765	2164	5245	2885
KRONOBERGS	4125	515	1044	1876	7686	.	6170	132	4057	4590	5773	2005
KALMAR	8906	946	2110	7302	5778	5593	.	684	3581	1662	3906	684
GOTLANDS	4443	419	613	587	253	86	531	.	215	215	412	96
BLEKINGE	4754	468	772	1425	1637	4066	3947	315	.	5868	5857	724
KRISTIANSTADS	5855	897	1106	1971	2391	4961	2137	275	5922	.	31606	3020
MALMÖHUS	24922	2515	3382	6469	7623	7263	6661	623	8141	37889	.	6104
HALLANDS	3561	611	812	1207	3609	2371	926	125	754	3105	4836	.
GÖTEB. O BOHUS	18446	2215	3227	5961	7677	2650	3159	474	2545	2731	10491	10930
ÄLVSBORGS	6213	1218	1936	2832	5016	1532	1728	213	1125	1352	3747	4159
SKARABORGS	5374	1097	1791	2229	5219	1120	1224	199	703	1204	2378	1111
VÄRMLANDS	7705	1582	2102	1915	1318	561	836	170	355	597	1770	614
ÖREBRO	9876	2252	5189	5373	2075	880	1264	333	611	821	2340	650
VÄSTMANLANDS	13739	7080	7720	4127	1937	841	1772	494	923	896	2501	619
KOPPARBERGS	12889	3263	2762	1770	1071	465	793	220	403	493	1389	438
GÄVLEBORGS	13678	6710	2086	1672	937	387	716	182	470	555	1273	397
VÄSTERNORRLANDS	13216	2516	1728	1427	892	466	634	169	412	466	1591	332
JÄMTLANDS	6580	1135	799	690	368	204	271	66	162	303	645	215
VÄSTERBOTTENS	8530	2188	1214	1039	591	376	437	126	284	470	1520	319
NORRBOTTENS	10267	2099	1543	1368	792	421	545	185	409	721	1518	359
UTLANDET	63766	3967	7771	5694	4406	2430	2113	295	2665	3480	19384	2629
SAMTLIGA	320754	76935	91322	96833	83324	50964	66117	13333	44672	79013	136439	43968

Internal migration between counties and immigrants and emigrants 1961—1970

GÖTE- BORGS OCH BOHUS	ÄLVS- BORGS	SKARA- BORGS	VÄRM- LANDS	ÖREBRO	VÄST- MAN- LANDS	KOPPAR- BERGS	GÄVLE- BORGS	VÄSTER- NORR- LANDS	JÄMT- LANDS	VÄSTER- BOTTENS	NORR- BOTTENS	UT- LANDET	SAMTLIGA
18941	8159	7248	10979	13929	19681	21296	22917	24823	13371	15463	21337	117608	453612
1873	1425	1322	2215	2910	9411	5666	9213	4586	2193	3225	4424	10477	103410
2283	1934	1955	2869	5520	8203	3959	2938	2830	1816	2261	3194	19749	103681
3984	3079	2388	2337	5508	4675	2763	2121	2314	1322	2051	2733	14797	105082
4587	5962	5864	1695	2125	2180	1644	1195	1288	628	1169	1719	14511	90962
1983	1644	1126	675	885	1118	699	553	712	368	803	1017	9270	58826
1981	1544	1227	903	1323	1518	888	816	989	428	839	996	7615	62219
394	208	167	155	270	368	236	228	244	123	181	269	516	11229
1916	1074	697	598	813	957	624	673	766	308	450	832	9230	48771
2682	1743	1373	980	1148	1204	838	815	799	510	1051	1209	7594	82087
10906	5556	3051	2648	3791	3575	2506	2230	2854	1147	2082	2779	41504	196221
20564	6385	1751	1106	996	1061	754	566	708	358	683	820	7275	64944
.	37114	10325	9028	6069	3812	3839	2878	3583	1631	2355	3699	45928	200767
39970	.	9916	6961	2844	2141	2115	1488	1733	897	1487	2214	27832	130669
7108	9517	.	3323	4176	1759	1454	1021	1153	677	1025	1772	9319	65953
5361	5869	2819	.	7683	2784	4230	1662	1378	1033	1275	1338	8967	63924
3404	2687	4299	9836	.	7424	6349	2438	2303	1310	1749	2001	13080	88544
2738	2284	1883	3702	8343	.	11800	5483	4172	2633	3383	4672	24397	118139
2218	1497	1127	4044	5586	8825	.	7733	2930	2554	2188	2405	9671	76734
1733	1193	970	1754	2097	4489	8528	.	8510	4330	3299	3333	8535	77834
2103	1138	919	1264	1376	2754	2648	7325	.	7572	9778	5129	4595	70450
944	518	366	681	743	1491	1878	2926	6342	.	2392	1540	2090	33349
1417	831	658	811	1055	1825	1607	2164	8361	2226	.	10771	2913	51733
1917	1130	941	944	1174	2503	1739	2228	3634	1341	10083	.	6860	54721
21560	9399	3231	4545	5164	10057	4568	3494	2303	1125	1489	3318	.	188853
162567	111890	65623	74053	85528	103815	92628	85105	89315	49901	70761	83521	424333	2602714

Tabell 6.2 Inrikes in- och utflyttning, länsvis 1961—1970

LÄN	1961			1962			1963			1964			1965		
	IN	UT	ÖVER- SKOTT	IN	UT	ÖVER- SKOTT	IN	UT	ÖVER- SKOTT	IN	UT	ÖVER- SKOTT	IN	UT	ÖVER- SKOTT
STOCKHOLMS	35033	22097	12936	34908	23497	11411	32799	23698	9101	33552	26359	7193	32394	27228	5166
UPPSALA	7814	6863	951	7323	6539	784	8090	6362	1728	9374	6482	2892	9083	7203	1880
SÖDERMANLANDS	9078	8224	854	8607	8003	604	8212	8137	75	8734	8091	643	9174	8548	626
ÖSTERGÖTLANDS	8294	9262	-968	8949	8903	46	8419	8598	-179	8991	9152	-161	9045	9254	-209
JÖNKÖPINGS	7006	7581	-575	7063	7627	-564	7867	7204	663	8299	7640	659	8014	8281	-267
KRONOBERGS	4417	4575	-158	4339	4531	-192	4417	4394	23	5184	4608	576	5357	4918	439
KALMAR	5079	6557	-1478	5091	6528	-1437	5168	6349	-1181	5585	6425	-840	5833	6259	-426
GOTLANDS	1075	1755	-680	1068	1410	-342	1186	1260	-74	1076	1267	-191	1129	1407	-278
BLEKINGE	4129	4202	-73	4108	3852	256	3944	3949	-5	3840	4319	-479	4304	4274	30
KRISTIANSTADS	6963	7544	-581	6791	7414	-623	7110	7423	-313	8010	7057	953	8442	7816	626
MALMÖHUS	13397	10682	2715	14731	10547	4184	14724	10511	4213	14998	11465	3533	15563	11942	3621
HALLANDS	4087	3835	252	4530	3847	683	4809	3699	1110	5044	4047	997	5557	4213	1344
GÖTEBORGS O BOHUS	13909	11339	2570	14279	12123	2156	14357	11726	2631	15313	12837	2476	14756	14175	581
ÄLVSBORGS	9317	9928	-611	9202	9712	-510	9349	9129	220	10446	9774	672	10687	10405	282
SKARABORGS	5508	6545	-1037	5849	5914	-65	5735	5993	-258	6270	6213	57	6189	6458	-269
VÄRMLANDS	5477	7309	-1832	5679	7198	-1519	5235	7283	-2048	5405	7549	-2144	5697	7404	-1707
ÖREBRO	7889	8142	-253	6868	8348	-1480	6614	7430	-816	7916	7838	78	8458	8065	393
VÄSTMANLANDS	9042	9464	-422	8971	9298	-327	8953	8515	438	10326	9091	1235	10619	9546	1073
KOPPARBERGS	7840	8853	-1013	7283	8905	-1622	6420	8966	-2546	6892	10101	-3209	7106	9661	-2555
GÄVLEBORGS	7625	8077	-452	6957	8149	-1192	6270	8427	-2157	6673	8992	-2319	8051	8574	-523
VÄSTERNORRLANDS	6468	9633	-3165	6614	9228	-2614	6468	9162	-2694	6822	9676	-2854	7283	8779	-1496
JÄMTLANDS	3132	5795	-2663	3169	5328	-2159	3270	5124	-1854	3128	5410	-2282	3241	5275	-2034
VÄSTERBOTTENS	4727	6950	-2223	4481	7792	-3311	4422	7596	-3174	5080	7894	-2814	5553	7240	-1687
NORRBOTTENS	5067	7161	-2094	5020	7187	-2167	4861	7764	-2903	4732	9403	-4671	4584	9194	-4610
HELA RIKET	192373	192373	+0	191880	191880	+0	188699	188699	+0	201690	201690	+0	206119	206119	+0

Internal migration by county 1961–1970

1966			1967			1968			1969			1970			SUMMA		
IN	UT	ÖVER- SKOTT	IN	UT	ÖVER- SKOTT	IN	UT	ÖVER- SKOTT	IN	UT	ÖVER- SKOTT	IN	UT	ÖVER- SKOTT	IN	UT	ÖVER- SKOTT
33037	26684	6353	29219	23247	5972	32966	25635	7331	36805	28225	8580	35291	30615	4676	336004	257285	78719
8999	7565	1434	8721	6358	2363	9227	7600	1627	11699	8837	2862	12603	9159	3444	92933	72968	19965
8464	8566	-102	7157	7727	-570	7408	8028	-620	8585	8879	-294	8513	9348	-835	83932	83551	381
8989	9227	-238	7485	8172	-687	9205	8610	595	10206	9942	264	10702	10019	683	90285	91139	-854
7189	8371	-1182	6604	6898	-294	7949	7638	311	8546	8609	-63	7914	9069	-1155	76451	78918	-2467
4950	4918	32	4432	4394	38	5225	4929	296	5821	5221	600	5414	6046	-632	49556	48534	1022
5376	6402	-1026	4691	5749	-1058	5681	5995	-314	6089	6891	-802	6021	6849	-828	54614	64004	-9390
1029	1256	-227	884	961	-77	1026	1171	-145	1215	1227	-12	1025	1324	-299	10713	13038	-2325
3923	4229	-306	3536	3789	-253	3531	4103	-572	4116	4481	-365	4110	4809	-699	39541	42007	-2466
7741	7694	47	6197	6771	-574	7610	7702	-92	7886	8113	-227	7758	7999	-241	74508	75533	-1025
16006	11881	4125	14424	10752	3672	16013	12003	4010	17293	13352	3941	17568	13920	3648	154717	117055	37662
5686	4048	1638	5344	3872	1472	6676	4470	2206	7855	4457	3398	8091	4851	3240	57679	41339	16340
14618	13646	972	14025	13377	648	16418	16086	332	18300	17284	1016	18864	18414	450	154839	141007	13832
9741	10628	-887	9717	9069	648	10806	10540	266	11595	11429	166	11977	11877	100	102837	102491	346
5495	6481	-986	4445	5531	-1086	5582	5794	-212	6068	6843	-775	5493	6620	-1127	56634	62392	-5758
5667	6747	-1080	4725	5793	-1068	4979	6637	-1658	5783	6893	-1110	6310	6695	-385	54957	69508	-14551
8281	8126	155	6536	7393	-857	7075	8113	-1038	8027	8613	-586	7800	8296	-496	75464	80364	-4900
9720	9387	333	7530	7781	-251	8296	8761	-465	9917	10734	-817	10368	11181	-813	93742	93758	-16
6709	9146	-2437	5523	7274	-1751	5907	7857	-1950	6576	8619	-2043	6807	8678	-1871	67063	88060	-20997
7436	7896	-460	6129	7067	-938	6065	7694	-1629	6659	8678	-2019	7434	8057	-623	69299	81611	-12312
6937	8283	-1346	6135	7476	-1341	6042	7865	-1823	6143	9116	-2973	7199	7794	-595	66111	87012	-20901
3315	4774	-1459	2916	3963	-1047	2841	4111	-1270	2947	4717	-1770	3306	4279	-973	31265	48776	-17511
5434	6505	-1071	4588	5408	-820	4357	6307	-1950	5045	6876	-1831	5133	6704	-1571	48820	69272	-20452
5299	7581	-2282	4214	6355	-2141	4409	7645	-3236	4418	9558	-5140	5257	8355	-3098	47861	80203	-32342
200041	200041	+ -0	175177	175177	+ -0	195294	195294	+ -0	217594	217594	+ -0	220958	220958	+ -0	1989825	1989825	+ -0

Tabell 6.3 Immigranter och emigranter efter kön och civilstånd 1851—1970

INFLYTTNINGS- RESP UTFLYTT- NINGÅR	BARN UNDER 15 ÅR		ANDRA EJ GIFTA		GIFTA		HELA ANTALET		SUMMA
	M	KV	M	KV	M	KV	M	KV	
IMMIGRANTER									
1871-1880	2575	2587	11598	6420	3108	3290	17281	12297	29578
1881-1890	4311	4253	17145	10373	6423	5096	27879	19722	47601
1891-1900	7196	6994	25661	17729	12269	8961	45126	33684	78810
1901-1910	8047	8044	26149	19935	11461	10788	45657	38767	84424
1911-1920	6667	6493	23373	18814	10029	10178	40069	35485	75584
1921-1930	5221	5213	18360	15235	8376	9796	31957	30244	62201
1931-1940	4504	4438	18605	15757	9443	11875	32552	32070	64622
1941-1950	18487	19057	41931	53533	28904	33803	89322	106393	195715
1951-1960	21899	20875	64502	70025	38257	40746	124658	131646	256304
1961-1970	44092	42724	115515	74735	73663	73604	233270	191063	424333
1961	2956	2835	8262	5947	4748	4871	15966	13653	29619
1962	2331	2351	6911	5246	3987	4258	13229	11855	25084
1963	2578	2442	7477	5602	4376	4475	14431	12519	26950
1964	4049	3779	10833	6319	6836	6518	21718	16616	38334
1965	4870	4549	14929	7612	9293	8333	29092	20494	49586
1966	4435	4222	13695	7708	8586	8324	26716	20254	46970
1967	3122	3011	7558	5918	4788	5586	15468	14515	29983
1968	3875	3870	8669	7027	6010	6527	18554	17424	35978
1969	7598	7355	16101	10553	11541	11355	35240	29263	64503
1970	8278	8310	21080	12803	13498	13357	42856	34470	77326
EMIGRANTER									
1851-1860	2473	2410	4865	2372	2381	2399	9719	7181	16900
1861-1870	14756	14108	42699	24495	13084	13305	70539	51908	122447
1871-1880	14256	13726	55815	39338	13417	13717	83488	66781	150269
1881-1890	33176	32716	137347	105397	36465	31300	206988	169413	376401
1891-1900	18189	18364	87167	85512	19925	17615	125281	121491	246772
1901-1910	17144	16586	106929	77768	21550	17690	145623	112044	257667
1911-1920	9097	8777	41605	39242	9525	10129	60227	58148	118375
1921-1930	6739	6591	58734	31301	13323	11957	78796	49849	128645
1931-1940	1588	1640	5930	8049	3679	4877	11197	14566	25763
1941-1950	6062	5952	11244	14620	10946	12898	28252	33470	61722

Immigrants and emigrants by sex and marital status 1851—1970

INFLYTTNINGS- RESP UTFLYTT- NINGÅR	BARN UNDER 15 ÅR		ANDRA EJ GIFTA		GIFTA		HELA ANTALET		SUMMA
	M	KV	M	KV	M	KV	M	KV	
EMIGRANTER									
1951-1960	14651	14253	30353	39087	24916	27095	69920	80435	150355
1961-1970	21503	20439	42086	34517	34113	36195	97702	91151	188853
1961	1748	1649	2824	3287	2674	2837	7246	7773	15019
1962	1672	1690	3120	3144	2523	2779	7315	7613	14928
1963	1700	1624	3100	3362	2613	2941	7413	7927	15340
1964	1718	1671	3324	3281	2700	3011	7742	7963	15705
1965	1735	1631	3575	3204	2774	3058	8084	7893	15977
1966	2191	2091	4720	3427	3464	3837	10375	9355	19730
1967	2416	2305	4278	3096	3837	4047	10531	9448	19979
1968	2724	2464	5348	3829	4351	4446	12423	10739	23162
1969	2439	2243	4549	3176	3930	4023	10918	9442	20360
1970	3160	3071	7248	4711	5247	5216	15655	12998	28653
IMMIGRATIONSÖVERSKOTT									
1871-1880	-11681	-11139	-44217	-32918	-10309	-10427	-66207	-54484	-120691
1881-1890	-28865	-28463	-120202	-95024	-30042	-26204	-179109	-149691	-328800
1891-1900	-10993	-11370	-61506	-67783	-7656	-8654	-80155	-87807	-167962
1900-1910	-9097	-8542	-80780	-57833	-10089	-6902	-99966	-73277	-173243
1911-1920	-2430	-2284	-18232	-20428	504	49	-20158	-22663	-42821
1921-1930	-1518	-1378	-40374	-16066	-4947	-2161	-46839	-19605	-66444
1931-1940	2916	2798	12675	7708	5764	6998	21355	17504	38859
1941-1950	12425	13105	30687	38913	17958	20905	61070	72923	133993
1951-1960	7248	6622	34149	30938	13341	13651	54738	51211	105949
1961-1970	22589	22285	73429	40218	39550	37409	135568	99912	235480
1961	1208	1186	5438	2660	2074	2034	8720	5880	14600
1962	659	661	3791	2102	1464	1479	5914	4242	10156
1963	878	818	4377	2240	1763	1534	7018	4592	11610
1964	2331	2108	7509	3038	4136	3507	13976	8653	22629
1965	3135	2918	11354	4408	6519	5275	21008	12601	33609
1966	2244	2131	8975	4281	5122	4487	16341	10899	27240
1967	706	706	3280	2822	951	1539	4937	5067	10004
1968	1151	1406	3321	3198	1659	2081	6131	6685	12816
1969	5159	5112	11552	7377	7611	7332	24322	19821	44143
1970	5118	5239	13832	8092	8251	8141	27201	21472	48673

Tabell 6.4 Immigranter och emigranter efter kön och ålder 1961-1970

IMMIGRANTER

ÅLDER VID
ÅRETS SLUT I
FEMÅRSKLASSER

	1961			1962			1963			1964		
	M	KV	SUMMA	M	KV	SUMMA	M	KV	SUMMA	M	KV	SUMMA
- 4	1384	1290	2674	1061	1078	2139	1235	1172	2407	1979	1827	3806
5- 9	974	957	1931	817	780	1597	832	760	1592	1292	1187	2479
10-14	598	588	1186	453	493	946	511	510	1021	778	765	1543
15-19	1453	1862	3315	1183	1752	2935	1300	1941	3241	2021	2473	4494
20-24	4182	3413	7595	3418	2803	6221	3745	2995	6740	5664	3762	9426
25-29	2915	1923	4838	2371	1612	3983	2708	1800	4508	4163	2399	6562
30-34	1700	1063	2763	1360	992	2352	1478	926	2404	2184	1312	3496
35-39	974	768	1742	873	629	1502	921	637	1558	1365	871	2236
40-44	569	487	1056	567	431	998	574	495	1069	875	572	1447
45-49	406	377	783	333	339	672	316	323	639	462	367	829
50-54	264	265	529	245	284	529	251	267	518	343	314	657
55-59	165	217	382	162	189	351	161	195	356	174	250	424
60-64	117	161	278	121	167	288	138	150	288	124	191	315
65-69	130	122	252	144	137	281	128	162	290	154	157	311
70-74	72	82	154	68	86	154	71	105	176	71	90	161
75-79	34	45	79	34	48	82	42	58	100	41	52	93
80-84	21	27	48	14	22	36	16	18	34	23	18	41
85-89	8	5	13	5	11	16	4	4	8	3	8	11
90-		1	1		2	2		1	1	2	1	3
SUMMA	15966	13653	29619	13229	11855	25084	14431	12519	26950	21718	16616	38334
	1965			1966			1967			1968		
- 4	2486	2242	4728	2096	2010	4106	1481	1414	2895	1890	1918	3809
5- 9	1489	1413	2902	1441	1363	2804	1015	954	1969	1241	1192	2433
10-14	895	894	1789	898	849	1747	626	643	1269	744	760	1504
15-19	2893	3304	6197	2496	3218	5714	1449	2418	3867	1701	2879	4580
20-24	7609	4676	12285	6633	4663	11296	3780	3490	7270	4667	4322	8989
25-29	6103	3002	9105	5660	3006	8666	2908	2052	4960	3298	2273	5571
30-34	3080	1564	4644	3124	1698	4822	1571	1129	2700	1886	1333	3219
35-39	1861	1098	2959	1810	1095	2905	970	689	1659	1143	759	1902
40-44	1098	713	1811	1015	712	1727	606	445	1051	741	499	1240
45-49	568	431	999	582	460	1042	375	340	715	440	408	848
50-54	416	380	796	339	353	692	212	274	486	267	297	564
55-59	218	256	474	214	259	473	145	206	351	194	252	446
60-64	136	201	337	139	202	341	105	148	253	125	210	335
65-69	131	156	287	135	175	310	108	148	256	103	134	237
70-74	50	93	143	68	85	153	64	72	136	52	87	139
75-79	40	45	85	42	75	117	29	62	91	34	64	98
80-84	10	21	31	20	29	49	17	25	42	17	22	39
85-89	9	4	13	2	1	3	6	3	9	10	14	24
90-		1	1	2	1	3	1	3	4	1	1	2
SUMMA	29092	20494	49586	26716	20254	46970	15468	14515	29983	18554	17424	35978
	1969			1970			TOTALT					
- 4	3539	3480	7019	3704	3813	7517	20855	20244	41099			
5- 9	2468	2387	4855	2693	2676	5369	14262	13669	27931			
10-14	1591	1488	3079	1881	1822	3703	8975	8812	17787			
15-19	3664	4581	8245	4674	5462	10136	22834	29890	52724			
20-24	9556	7223	16779	12224	8480	20704	61478	45827	107305			
25-29	5609	3610	9219	6802	4090	10892	42537	25767	68304			
30-34	3287	1998	5285	3908	2448	6356	23578	14463	38041			
35-39	2021	1257	3278	2423	1517	3940	14361	9320	23681			
40-44	1360	947	2307	1712	1189	2901	9117	6490	15607			
45-49	912	743	1655	1099	909	2008	5493	4697	10190			
50-54	428	438	866	654	588	1242	3419	3460	6879			
55-59	310	390	700	431	520	951	2174	2734	4908			
60-64	198	281	479	290	400	690	1493	2111	3604			
65-69	158	209	367	183	247	430	1374	1647	3021			
70-74	79	113	192	104	171	275	699	984	1683			
75-79	34	75	109	33	82	115	363	606	969			
80-84	17	30	47	22	44	66	177	256	433			
85-89	6	11	17	14	11	25	67	72	139			
90-	3	2	5	5	1	6	14	14	28			
SUMMA	35240	29263	64503	42856	34470	77326	233270	191063	424333			

6 FLYTTNINGAR

127

Immigrants and emigrants by sex and age 1961-1970

EMIGRANTER

ÅLDER VID ÅRETS SLUT I FEMÅRSKLASSER	1961			1962			1963			1964		
	M	KV	SUMMA	M	KV	SUMMA	M	KV	SUMMA	M	KV	SUMMA
- 4	854	832	1686	791	829	1620	813	788	1601	885	887	1772
5- 9	599	524	1123	558	519	1077	561	530	1091	570	540	1110
10-14	295	293	588	291	298	589	326	306	632	263	244	507
15-19	353	649	1002	399	667	1066	353	680	1033	384	650	1034
20-24	1065	1929	2994	1273	1880	3153	1220	2008	3228	1375	2011	3386
25-29	1277	1307	2584	1317	1272	2589	1386	1410	2796	1474	1481	2955
30-34	999	792	1791	982	748	1730	956	712	1668	1019	731	1750
35-39	693	505	1198	646	477	1123	677	505	1182	669	470	1139
40-44	425	264	689	419	275	694	445	306	751	444	283	727
45-49	245	206	451	245	187	432	232	177	409	208	179	387
50-54	185	176	361	177	164	341	175	163	338	169	142	311
55-59	100	124	224	85	110	195	105	124	229	117	122	239
60-64	63	71	134	60	69	129	73	73	146	60	83	143
65-69	47	47	94	45	53	98	39	62	101	48	59	107
70-74	25	27	52	14	34	48	29	35	64	39	40	79
75-79	16	18	34	9	24	33	14	29	43	8	24	32
80-84	3	8	11	3	7	10	8	14	22	6	13	19
85-89	1	1	2				1	5	6	1	3	4
90-	1		1	1		1			3	1	4	
SUMMA	7246	7773	15019	7315	7613	14928	7413	7927	15340	7742	7963	15705
<hr/>												
	1965			1966			1967			1968		
- 4	964	902	1866	1141	1166	2307	1255	1220	2475	1352	1226	2578
5- 9	534	472	1006	685	601	1286	802	719	1521	947	810	1757
10-14	237	257	494	365	324	689	359	366	725	425	428	853
15-19	430	697	1127	638	790	1428	463	659	1122	388	716	1104
20-24	1548	2077	3625	2154	2333	4487	1951	2143	4094	1991	2379	4370
25-29	1646	1470	3116	2091	1639	3730	2188	1811	3999	2689	2089	4778
30-34	976	687	1663	1170	841	2011	1318	865	2183	1764	1100	2864
35-39	622	416	1038	854	531	1385	838	544	1382	1077	606	1683
40-44	425	267	692	497	341	838	521	318	839	702	397	1099
45-49	238	141	379	291	203	494	358	250	608	430	278	708
50-54	172	155	327	185	156	341	162	164	326	226	183	409
55-59	100	116	216	112	143	255	109	138	247	152	195	347
60-64	68	94	162	90	115	205	86	85	171	108	114	222
65-69	49	70	119	66	84	150	73	94	167	88	98	186
70-74	41	36	77	20	45	65	28	36	64	44	63	107
75-79	22	21	43	11	26	37	10	25	35	23	36	59
80-84	9	9	18	2	12	14	8	10	18	10	10	20
85-89	3	5	8	2	3	5	1	1	2	6	9	15
90-	1	1	2	1	2	3	1		1	1	2	3
SUMMA	8084	7893	15977	10375	9355	19730	10531	9448	19979	12423	10739	23162
<hr/>												
	1969			1970			TOTALT					
- 4	1209	1087	2296	1463	1400	2863	10727	10337	21064			
5- 9	817	761	1578	1131	1118	2249	7204	6594	13798			
10-14	413	395	808	566	553	1119	3540	3464	7004			
15-19	489	688	1177	1139	1239	2378	5036	7435	12471			
20-24	1893	1973	3866	3603	2853	6456	18073	21586	39659			
25-29	2040	1811	3851	2636	2224	4860	18744	16514	35258			
30-34	1518	990	2508	1811	1273	3084	12513	8739	21252			
35-39	901	491	1392	1124	627	1751	8101	5172	13273			
40-44	582	336	918	740	417	1157	5200	3204	8404			
45-49	416	249	665	555	366	921	3218	2236	5454			
50-54	221	187	408	314	248	562	1986	1738	3724			
55-59	146	138	284	185	230	415	1211	1440	2651			
60-64	107	149	256	155	178	333	870	1031	1901			
65-69	86	96	182	135	126	261	676	789	1465			
70-74	42	51	93	66	72	138	348	439	787			
75-79	24	23	47	17	41	58	154	267	421			
80-84	12	12	24	5	22	27	66	117	183			
85-89	2	4	6	5	9	14	22	40	62			
90-		1	1	5	2	7	13	9	22			
SUMMA	10918	9442	20360	15655	12998	28653	97702	91151	188853			

6 FLYTTNINGAR

Tabell 6.4 (forts)

IMMIGRATIONS-
ÖVERSKOTT

ÅLDER VID
ÅRETS SLUT I
FEMÅRSKLASSER

	1961			1962			1963			1964		
	M	KV	SUMMA	M	KV	SUMMA	M	KV	SUMMA	M	KV	SUMMA
- 4	530	458	988	270	249	519	422	384	806	1094	940	2034
5- 9	375	433	808	259	261	520	271	230	501	722	647	1369
10-14	303	295	598	162	195	357	185	204	389	515	521	1036
15-19	1100	1213	2313	784	1085	1869	947	1261	2208	1637	1823	3460
20-24	3117	1484	4601	2145	923	3068	2525	987	3512	4289	1751	6040
25-29	1638	616	2254	1054	340	1394	1322	390	1712	2689	918	3607
30-34	701	271	972	378	244	622	522	214	736	1165	581	1746
35-39	281	263	544	227	152	379	244	132	376	696	401	1097
40-44	144	223	367	148	156	304	129	189	318	431	289	720
45-49	161	171	332	88	152	240	84	146	230	254	188	442
50-54	79	89	168	68	120	188	76	104	180	174	172	346
55-59	65	93	158	77	79	156	56	71	127	57	128	185
60-64	54	90	144	61	98	159	65	77	142	64	108	172
65-69	83	75	158	99	84	183	89	100	189	106	98	204
70-74	47	55	102	54	52	106	42	70	112	32	50	82
75-79	18	27	45	25	24	49	28	29	57	33	28	61
80-84	18	19	37	11	15	26	8	4	12	17	5	22
85-89	7	4	11	5	11	16	3	-1	2	2	5	7
90-	-1	1		-1	2	1		1	1	-1		-1
SUMMA	8720	5880	14600	5914	4242	10156	7018	4592	11610	13976	8653	22629

	1965			1966			1967			1968		
- 4	1522	1340	2862	955	844	1799	226	194	420	538	692	1230
5- 9	955	941	1896	756	762	1518	213	235	448	294	382	676
10-14	658	637	1295	533	525	1058	267	277	544	319	332	651
15-19	2463	2607	5070	1858	2428	4286	986	1759	2745	1313	2163	3476
20-24	6061	2599	8660	4479	2330	6809	1829	1347	3176	2676	1943	4619
25-29	4457	1532	5989	3569	1367	4936	720	241	961	609	184	793
30-34	2104	877	2981	1954	857	2811	253	264	517	122	233	355
35-39	1239	682	1921	956	564	1520	132	145	277	66	153	219
40-44	673	446	1119	518	371	889	85	127	212	39	102	141
45-49	330	290	620	291	257	548	17	90	107	10	130	140
50-54	244	225	469	154	197	351	50	110	160	41	114	155
55-59	118	140	258	102	116	218	36	68	104	42	57	99
60-64	68	107	175	49	87	136	19	63	82	17	96	113
65-69	82	86	168	69	91	160	35	54	89	15	36	51
70-74	9	57	66	48	40	88	36	36	72	8	24	32
75-79	18	24	42	31	49	80	19	37	56	11	28	39
80-84	1	12	13	18	17	35	9	15	24	7	12	19
85-89	6	-1	5		-2	-2	5	2	7	4	5	9
90-				1	-1			3	3		-1	-1
SUMMA	21008	12601	33609	16341	10899	27240	4937	5067	10004	6131	6685	12816

	1969			1970			TOTALT					
- 4	2330	2393	4723	2241	2413	4654	10128	9907	20035			
5- 9	1651	1626	3277	1562	1558	3120	7058	7075	14133			
10-14	1178	1093	2271	1315	1269	2584	5435	5348	10783			
15-19	3175	3893	7068	3535	4223	7758	17798	22455	40253			
20-24	7663	5250	12913	8621	5627	14248	43405	24241	67646			
25-29	3569	1799	5368	4166	1866	6032	23793	9253	33046			
30-34	1769	1008	2777	2097	1175	3272	11065	5724	16789			
35-39	1120	766	1886	1299	890	2189	6260	4148	10408			
40-44	778	611	1389	972	772	1744	3917	3286	7203			
45-49	496	494	990	544	543	1087	2275	2461	4736			
50-54	207	251	458	340	340	680	1433	1722	3155			
55-59	164	252	416	246	290	536	963	1294	2257			
60-64	91	132	223	135	222	357	623	1080	1703			
65-69	72	113	185	48	121	169	698	858	1556			
70-74	37	62	99	38	99	137	351	545	896			
75-79	10	52	62	16	41	57	209	339	548			
80-84	5	18	23	17	22	39	111	139	250			
85-89	4	7	11	9	2	11	45	32	77			
90-	3	1	4		-1	-1	1	5	6			
SUMMA	24322	19821	44143	27201	21472	48673	135568	99912	235480			

Tabell 6.5 Immigranter och emigranter efter medborgarskap 1961–1970
Immigrants and emigrants by citizenship 1961–1970

MEDBORGARSKAPSLAND	1961	1962	1963	1964	1965	1966	1967	1968	1969	1970	SUMMA
IMMIGRANTER											
SVERIGE	3015	2919	3159	3401	3058	3096	2908	3126	3728	3794	32204
DANMARK	2479	2222	2678	2492	2524	2270	1611	2375	2924	3000	24575
FINLAND	12765	9740	10272	19163	21770	16493	10504	17239	38556	41538	198140
NORGE	2246	1898	1983	2363	3386	2988	1983	2106	2437	2653	24043
ITALIEN	967	643	516	750	1246	1169	465	268	331	399	6754
POLEN	92	139	152	172	313	455	356	524	731	1094	4028
TYSKLAND	2879	2663	2630	2502	2440	2046	1348	1237	1420	1369	20534
UNGERN	219	158	134	174	336	307	228	421	605	544	3126
USA	752	835	937	869	983	1017	922	867	1205	1446	9733
ÖVRIGA LÄNDER	4205	3867	4489	6448	13530	17129	9658	7815	12566	21489	101196
SUMMA	29619	25084	26950	38334	49586	46970	29983	35978	64503	77326	424333
EMIGRANTER											
SVERIGE	4165	4067	4527	4631	4628	5285	5450	5918	5926	7386	51983
DANMARK	2594	2146	1709	1957	1645	1855	1519	1650	1605	2427	19107
FINLAND	3704	4244	3963	3809	4477	6354	6065	6360	5974	11033	55983
NORGE	1029	1115	1164	1222	1367	1767	1886	2108	1667	2020	15345
ITALIEN	291	372	442	358	271	361	555	795	509	559	4513
POLEN	40	21	36	13	24	21	41	54	57	73	380
TYSKLAND	1677	1401	1522	1530	1260	1361	1153	1384	947	1023	13258
UNGERN	103	58	83	61	61	43	42	61	47	52	611
USA	307	319	404	395	504	395	503	637	469	538	4471
ÖVRIGA LÄNDER	1109	1185	1490	1729	1740	2288	2765	4195	3159	3542	23202
SUMMA	15019	14928	15340	15705	15977	19730	19979	23162	20360	28653	188853
IMMIGRATIONSOVERSKOTT											
SVERIGE	-1150	-1148	-1368	-1230	-1570	-2189	-2542	-2792	-2198	-3592	-19779
DANMARK	-115	76	969	535	879	415	92	725	1319	573	5468
FINLAND	9061	5496	6309	15354	17293	10139	4439	10879	32582	30505	142057
NORGE	1217	783	819	1141	2019	1221	97	-2	770	633	8698
ITALIEN	676	271	74	392	975	808	-90	-527	-178	-160	2241
POLEN	52	118	116	159	289	434	315	470	674	1021	3648
TYSKLAND	1202	1262	1108	972	1180	685	195	-147	473	346	7276
UNGERN	116	100	51	113	275	264	186	360	558	492	2515
USA	445	516	533	474	479	622	419	230	736	908	5362
ÖVRIGA LÄNDER	3096	2682	2999	4719	11790	14841	6893	3620	9407	17947	77494
SUMMA	14600	10156	11610	22629	33609	27240	10004	12816	44143	48673	235480

Tabell 6.6 Immigranter och emigranter efter länder 1961—1970

INFLYTTNINGS- RESP UTFLYTTNINGSLAND	1961	1962	1963	1964	1965	1966	1967	1968	1969	1970	SUMMA
IMMIGRANTER											
DANMARK	2695	2411	2990	2783	2831	2556	1869	2725	3261	3609	27730
FINLAND	12830	9770	10385	19302	21852	16617	10616	17338	38607	41479	198796
ISLAND	137	92	70	117	90	111	81	108	395	772	1973
NORGE	2364	2090	2155	2582	3600	3158	2072	2210	2650	2837	25718
BELGIEN	66	78	79	104	91	95	81	80	102	141	917
BULGARIEN	1			10	47	38	27	198	63	56	440
FRANKRIKE	221	231	283	250	381	410	327	288	520	481	3392
GREKLAND	147	170	425	924	2897	2669	1311	991	1602	3081	14217
IRLAND	17	9	22	14	21	19	19	29	44	37	231
ITALIEN	1133	1025	861	1630	1925	1660	832	521	714	846	11147
JUGOSLAVIEN	141	188	234	583	4372	7889	3623	2132	3290	8448	30900
NEDERLÄNDERNA	254	271	296	337	430	392	281	245	249	291	3046
POLEN	76	128	139	161	307	427	343	492	986	2423	5482
PORTUGAL	32	44	68	76	113	274	343	197	164	390	1701
RUMÄNIEN	33	29	10	5	25	12	11	21	72	57	275
SCHWEIZ	419	455	459	479	619	516	302	271	323	418	4261
SPANIEN	342	526	503	567	694	620	483	378	502	523	5138
STORBRIANNIEN	546	485	726	669	708	805	697	804	1033	1180	7653
TJECKOSLOVAKIEN	11	7	12	37	95	125	112	592	1780	602	3373
TYSKLAND	3069	2886	2920	2898	2994	2684	1791	1564	1842	1858	24506
UNGERN	54	86	87	125	267	214	138	215	309	284	1779
ÖSTERRIKE	1604	560	600	728	907	654	321	457	963	1119	7913
EUROPA I ÖVRIGT	4	6	12	4	5	22	29	8	11	26	127
LIBERIA	12	28	40	111	190	210	158	183	191	192	1315
AFRIKA I ÖVRIGT	272	275	244	335	420	508	468	408	429	672	4031
INDIEN	41	82	71	109	79	119	141	109	114	123	988
TURKIET	49	108	134	254	527	945	497	344	532	805	4195
ASIEN I ÖVRIGT	210	292	335	321	461	636	746	679	767	1182	5629
CANADA	408	312	308	251	237	227	233	268	278	302	2824
USA	1902	1859	1844	1894	1779	1736	1451	1406	1820	2080	17771
NORDAMERIKA I ÖVRIGT	42	66	86	54	43	55	64	75	107	110	702
SYDAMERIKA	261	291	315	427	341	296	270	348	346	417	3312
OCEANIEN	160	161	196	149	181	198	200	222	375	397	2239
SÖVJETUNIONEN	66	46	38	40	56	73	46	65	55	79	564
EJ UPPGIVET		17	3	4	1			7	7	9	48
SUMMA	29619	25084	26950	38334	49586	46970	29983	35978	64503	77326	424333
EMIGRANTER											
DANMARK	3115	2686	2160	2463	2150	2386	1986	2173	2224	3397	24740
FINLAND	3768	4271	4071	3824	4540	6378	6061	6108	5858	10961	55840
ISLAND	53	85	89	61	51	71	90	88	50	127	765
NORGE	1293	1451	1397	1449	1572	2037	2177	2397	1924	2602	18299
BELGIEN	61	71	74	96	85	102	94	168	169	157	1077
BULGARIEN	1	2	1			2	4	21	12	23	66
FRANKRIKE	225	173	243	239	259	262	289	367	396	478	2931
GREKLAND	19	13	52	97	100	288	321	660	445	502	2497
IRLAND	15	17	25	31	22	30	24	18	18	25	225
ITALIEN	376	448	520	467	360	461	655	944	708	772	5711
JUGOSLAVIEN	24	10	19	17	33	197	276	586	528	608	2298
NEDERLÄNDERNA	133	161	181	200	232	304	212	244	308	267	2242
POLEN	18	13	32	5	17	10	30	40	41	53	259
PORTUGAL	26	19	25	28	48	61	52	78	88	84	509
RUMÄNIEN		2		2	3	1		2	6	3	19
SCHWEIZ	433	490	501	505	426	573	458	611	521	709	5227
SPANIEN	146	169	196	246	358	432	423	633	604	771	3978
STORBRIANNIEN	440	441	514	535	614	654	687	784	731	744	6144
TJECKOSLOVAKIEN	1		3	1	1		9	20	27	62	124
TYSKLAND	1993	1631	1753	1883	1693	1825	1622	1818	1534	1736	17488

6 FLYTTNINGAR

131

Immigrants and emigrants by country 1961-1970

INFLYTTNINGS- RESP UTFLYTTNINGSLAND	1961	1962	1963	1964	1965	1966	1967	1968	1969	1970	SUMMA
UNGERN	47	13	23	29	28	28	17	31	25	23	264
ÖSTERRIKE	216	215	260	277	250	342	370	498	338	269	3035
EUROPA I ÖVRIGT	6	9	5	8	6	7	6	11	40	33	131
LIBERIA	41	74	384	244	220	181	135	156	116	178	1729
AFRIKA I ÖVRIGT	169	166	226	240	177	196	300	313	320	416	2523
INDIEN	46	49	63	146	40	46	48	31	46	31	546
TURKIJET	25	6	20	25	36	34	82	143	110	171	652
ASIEN I ÖVRIGT	152	150	170	191	192	195	239	390	296	343	2318
CANADA	196	208	247	316	310	482	779	470	295	333	3636
USA	1441	1464	1672	1695	1701	1488	1638	1742	1278	1529	15648
NORDAMERIKA I ÖVRIGT	43	40	21	26	46	91	107	59	82	92	607
SYDAMERIKA	257	219	203	327	165	201	206	256	306	234	2374
OCEANIEN	221	139	173	11	222	345	520	602	613	700	3546
SOVJETUNIONEN	15	9	8	17	19	20	9	24	24	22	167
EJ UPPGIVET	4	14	9	4	1		53	676	279	198	1238
SUMMA	15019	14928	15340	15705	15977	19730	19979	23162	20360	28653	188853
IMMIGRATIONSÖVERSKOTT											
DANMARK	-420	-275	830	320	681	170	-117	552	1037	212	2990
FINLAND	9062	5499	6314	15478	17312	10239	4555	11230	32749	30518	142956
ISLAND	84	7	-19	56	39	40	-9	20	345	645	1208
NORGE	1071	639	758	1133	2028	1121	-105	-187	726	235	7419
BELGIEN	5	7	5	8	6	-7	-13	-88	-67	-16	-160
BULGARIEN		-2	-1	10	47	36	23	177	51	33	374
FRANKRIKE	-4	58	40	11	122	148	38	-79	124	3	461
GREKLAND	128	157	373	827	2797	2381	990	331	1157	2579	11720
IRLAND	2	-8	-3	-17	-1	-11	-5	11	26	12	6
ITALIEN	757	577	341	1163	1565	1199	177	-423	6	74	5436
JUGOSLAVIEN	117	178	215	566	4339	7692	3347	1546	2762	7840	28602
NEDERLÄNDERNA	121	110	115	137	198	88	69	1	-59	24	804
POLEN	58	115	107	156	290	417	313	452	945	2370	5223
PORTUGAL	6	25	43	48	65	213	291	119	76	306	1192
RUMÄNIEN	33	27	10	3	22	11	11	19	66	54	256
SCHWEIZ	-14	-35	-42	-26	193	-57	-156	-340	-198	-291	-966
SPANIEN	196	357	307	321	336	188	60	-255	-102	-248	1160
STORBRITANNIEN	106	44	212	134	94	151	10	20	302	436	1509
TJECKOSLOVAKIEN	10	7	9	36	94	125	103	572	1753	540	3249
TYSKLAND	1076	1255	1167	1015	1301	859	169	-254	308	122	7018
UNGERN	7	73	64	96	239	186	121	184	284	261	1515
ÖSTERRIKE	1388	345	340	451	657	312	-49	-41	625	850	4878
EUROPA I ÖVRIGT	-2	-3	7	-4	-1	15	23	-3	-29	-7	-4
LIBERIA	-29	-46	-344	-133	-30	29	23	27	75	14	-414
AFRIKA I ÖVRIGT	103	109	18	95	243	312	168	95	109	256	1508
INDIEN	-5	33	8	-37	39	73	93	78	68	92	442
TURKIJET	24	102	114	229	491	911	415	201	422	634	3543
ASIEN I ÖVRIGT	58	142	165	130	269	441	507	289	471	839	3311
CANADA	212	104	61	-65	-73	-255	-546	-202	-17	-31	-812
USA	461	395	172	199	78	248	-187	-336	542	551	2123
NORDAMERIKA I ÖVRIGT	-1	26	65	28	-3	-36	-43	16	25	18	95
SYDAMERIKA	4	72	112	100	176	95	64	92	40	183	938
OCEANIEN	-61	22	23	138	-41	-147	-320	-380	-238	-303	-1307
SOVJETUNIONEN	51	37	30	23	37	53	37	41	31	57	397
EJ UPPGIVET	-4	3	-6				-53	-669	-272	-189	-1190
SUMMA	14600	10156	11610	22629	33609	27240	10004	12816	44143	48673	235480

1) VÄST- OCH ÖSTTYSKLAND.

Tabell 6.7 Immigranter och emigranter länsvis 1961–1970

LÄN	1961			1962			1963			1964			1965		
	IMMI-GRANTER	EMI-GRANTER	ÖVER-SKOTT	IMMI-GRANTER	EMI-GRANTER	ÖVER-SKOTT	IMMI-GRANTER	EMI-GRANTER	ÖVER-SKOTT	IMMI-GRANTER	EMI-GRANTER	ÖVER-SKOTT	IMMI-GRANTER	EMI-GRANTER	ÖVER-SKOTT
STOCKHOLMS	9264	5146	4118	8871	4940	3931	8780	5726	3054	10876	5624	5252	12588	5701	6887
UPPSALA	527	239	288	439	303	136	577	241	336	740	306	434	1073	300	773
SÖDERMANLANDS	1206	463	743	953	718	235	1259	578	681	1946	614	1332	2459	725	1734
ÖSTERGÖTLANDS	687	450	237	704	390	314	949	390	559	1211	476	735	1307	455	852
JÖNKÖPINGS	701	276	425	531	328	203	928	327	601	1390	368	1022	2073	381	1692
KRONOBERGS	209	121	88	346	92	254	593	120	473	700	208	492	1385	161	1224
KALMAR	241	119	122	255	149	106	475	103	372	525	116	409	1021	138	883
GOTLANDS	36	22	14	41	24	17	64	20	44	52	39	13	53	17	36
BLEKINGE	408	140	268	411	102	309	747	165	582	803	200	603	1242	195	1047
KRISTIANSTADS	401	248	153	363	211	152	482	245	237	628	246	382	1011	277	734
MALMÖHUS	2556	1620	936	2291	1512	779	2474	1501	973	3641	1639	2002	5188	1651	3537
HALLANDS	499	177	322	341	141	200	391	204	187	587	196	391	991	216	775
GÖTEBORGS O BOHUS	2792	1644	1148	2578	1502	1076	2759	1690	1069	4207	1680	2527	4716	1712	3004
ÄLVSBOGERS	1776	646	1130	1355	614	741	1556	730	826	2677	760	1917	3115	742	2373
SKARABOGERS	522	248	274	336	228	108	414	201	213	803	190	613	1086	226	860
VÄRMLANDS	1063	570	493	714	520	194	572	357	215	789	400	389	1083	368	715
ÖREBRO	1014	486	528	498	464	34	506	419	87	1264	382	882	1950	478	1472
VÄSTMANLANDS	2330	914	1416	1426	1023	403	1338	816	522	2601	825	1776	3394	920	2474
KOPPARBERGS	1111	417	694	758	554	204	596	470	126	912	394	518	1066	395	671
GÄVLEBOGERS	686	262	424	469	267	202	376	297	79	594	279	315	1098	287	811
VÄSTERNORRLANDS	386	246	140	417	247	170	256	179	77	369	218	151	505	153	352
JÄMTLANDS	268	91	177	205	110	95	136	112	24	174	106	68	222	97	125
VÄSTERBOTTENS	286	133	153	227	175	52	167	171	-4	211	128	83	301	136	165
NORRBOTTENS	650	341	309	555	314	241	555	278	277	634	311	323	659	246	413
HELA RIKET	29619	15019	14600	25084	14928	10156	26950	15340	11610	38334	15705	22629	49586	15977	33609

Immigrants and emigrants by county 1961-1970

1966			1967			1968			1969			1970			SUMMA		
IMMI- GRAN- TER	EMI- GRAN- TER	ÖVER- SKOTT	IMMI- GRAN- TER	EMI- GRAN- TER	ÖVER- SKOTT	IMMI- GRAN- TER	EMI- GRAN- TER	ÖVER- SKOTT	IMMI- GRAN- TER	EMI- GRAN- TER	ÖVER- SKOTT	IMMI- GRAN- TER	EMI- GRAN- TER	ÖVER- SKOTT	IMMI- GRAN- TER	EMI- GRAN- TER	ÖVER- SKOTT
13051	5794	7257	9569	6923	2646	10603	8679	1924	15752	6889	8863	18254	8344	9910	117608	63766	53842
1244	414	830	840	564	276	1000	536	464	1819	464	1355	2218	600	1618	10477	3967	6510
2170	1181	989	1071	891	180	1236	626	610	3131	794	2337	4318	1181	3137	19749	7771	11978
1286	615	671	737	502	235	1240	607	633	3028	751	2277	3648	1058	2590	14797	5694	9103
1645	490	1155	748	426	322	1070	583	487	2492	470	2022	2933	757	2176	14511	4406	10105
1072	234	838	675	289	386	691	387	304	1494	279	1215	2105	539	1566	9270	2430	6840
970	195	775	449	214	235	565	285	280	1493	301	1192	1621	493	1128	7615	2113	5502
64	39	25	44	36	8	56	16	40	63	15	48	43	67	-24	516	295	221
964	267	697	438	288	150	551	497	54	1731	336	1395	1935	475	1460	9230	2665	6565
904	468	436	567	365	202	691	365	326	1127	402	725	1420	653	767	7594	3480	4114
5214	2087	3127	3151	1940	1211	3878	2208	1670	5530	2202	3328	7581	3024	4557	41504	19384	22120
945	281	664	491	288	203	499	334	165	965	321	644	1566	471	1095	7275	2629	4646
4973	2265	2708	3560	2404	1156	4221	2883	1338	6679	2424	4255	9443	3356	6087	45928	21560	24368
2408	1048	1360	1977	860	1117	2658	1171	1487	5133	1052	4081	5177	1776	3401	27832	9399	18433
989	362	627	468	306	162	793	423	370	1689	405	1284	2219	642	1577	9319	3231	6088
861	510	351	521	365	156	674	437	237	1122	387	735	1568	631	937	8967	4545	4422
1508	628	880	690	588	102	938	486	452	2279	384	1895	2433	849	1584	13080	5164	7916
2722	1112	1610	1254	1178	76	1535	959	576	4039	878	3161	3758	1432	2326	24397	10057	14340
954	441	513	586	406	180	645	391	254	1578	434	1144	1465	666	799	9671	4568	5103
1058	368	690	519	388	131	697	417	280	1461	389	1072	1577	540	1037	8535	3494	5041
661	294	367	436	201	235	465	250	215	623	247	376	477	268	209	4595	2303	2292
281	128	153	303	92	211	177	131	36	136	104	32	188	144	44	2090	1125	965
374	174	200	319	155	164	333	141	183	301	91	210	394	176	218	2913	1489	1424
652	335	317	570	310	260	762	150	431	838	341	497	985	511	474	6860	3318	3542
46970	19730	27240	29983	19979	10004	35978	23162	12816	64503	20360	44143	77326	28653	48673	424333	188853	235480

Tabell 6.8 Överförda från och till obefintligregistret efter kön och medborgarskap 1961–1970

Persons transferred from and to the »residence unknown» register by sex and citizenship 1961–1970

KÖN MEDBORGARSKAPSLAND	1961	1962	1963	1964	1965	1966	1967	1968	1969	1970	SUMMA
FRÅN OBEFINTLIGREGISTRET											
MÄN											
SVERIGE	485	437	481	433	351	336	335	288	215	158	3519
DANMARK	26	29	37	43	26	16	19	21	21	7	245
FINLAND	126	101	127	235	190	147	116	139	217	127	1525
NORGE	12	19	16	16	21	10	13	9	7	5	128
TYSKLAND	16	10	11	10	11	9	12	10	5	2	96
ÖVRIGA LÄNDER	45	63	68	51	59	61	50	39	35	14	485
SUMMA	710	659	740	788	658	579	545	506	500	313	5998
KVINNOR											
SVERIGE	87	93	89	77	66	62	84	69	41	38	706
DANMARK	8	8	5	8	9	3	6	2	7	4	60
FINLAND	65	48	42	84	65	65	51	39	56	38	553
NORGE	7	3	9	8	13	5	8	4	6	3	66
TYSKLAND	8	10	9	5	6	8	6	9	3	2	66
ÖVRIGA LÄNDER	14	27	19	22	23	25	13	8	15	7	173
SUMMA	189	189	173	204	182	168	168	131	128	92	1624
SAMTLIGA											
SVERIGE	572	530	570	510	417	398	419	357	256	196	4225
DANMARK	34	37	42	51	35	19	25	23	28	11	305
FINLAND	191	149	169	319	255	212	167	178	273	165	2078
NORGE	19	22	25	24	34	15	21	13	13	8	194
TYSKLAND	24	20	20	15	17	17	18	19	8	4	162
ÖVRIGA LÄNDER	59	90	87	73	82	86	63	47	50	21	658
SUMMA	899	848	913	992	840	747	713	637	628	405	7622
TILL OBEFINTLIGREGISTRET											
MÄN											
SVERIGE	472	511	491	349	302	430	426	233	78	35	3327
DANMARK	279	206	172	136	120	131	107	67	10	7	1235
FINLAND	435	513	790	455	371	528	775	576	197	46	4686
NORGE	70	68	75	80	58	72	93	44	30	10	600
TYSKLAND	103	90	99	68	103	120	103	80	13	6	785
ÖVRIGA LÄNDER	206	184	205	240	261	285	342	362	95	24	2204
SUMMA	1565	1572	1832	1328	1215	1566	1846	1362	423	128	12837
KVINNOR											
SVERIGE	155	174	180	127	96	171	176	134	28	6	1247
DANMARK	84	68	60	33	44	46	52	24	6	3	420
FINLAND	247	243	235	203	165	274	291	152	49	15	1874
NORGE	39	44	40	36	25	25	55	24	7	4	299
TYSKLAND	169	148	137	86	87	86	60	24	9	4	810
ÖVRIGA LÄNDER	125	128	123	118	123	151	128	122	24	8	1050
SUMMA	819	805	775	603	540	753	762	480	123	40	5700
SAMTLIGA											
SVERIGE	627	685	671	476	398	601	602	367	106	41	4574
DANMARK	363	274	232	169	164	177	159	91	16	10	1655
FINLAND	682	756	1025	658	536	802	1066	728	246	61	6560
NORGE	109	112	115	116	83	97	148	68	37	14	899
TYSKLAND	272	238	236	154	190	206	163	104	22	10	1595
ÖVRIGA LÄNDER	331	312	328	358	384	436	470	484	119	32	3254
SUMMA	2384	2377	2607	1931	1755	2319	2608	1842	546	168	18537

Tabell 7.1 Utlänningar som erhållit svenskt medborgarskap efter förutvarande medborgarskap 1961–1970¹

Aliens becoming naturalized citizens by previous citizenship 1961–1970

FÖRUTVARANDE MED- BORGARSKAPSLAND	1961	1962	1963	1964	1965	1966	1967	1968	1969	1970	SUMMA
NORDEN											
DANMARK	749	830	863	884	893	1215	1089	862	1163	1216	9764
FINLAND	2351	3221	3057	2507	2770	3636	2926	3234	6421	5124	35247
ISLAND	1	2	4	3	3	1	3		4	14	35
NORGE	566	565	695	616	742	692	697	522	644	712	6451
HELA NORDEN	3667	4618	4619	4010	4408	5544	4715	4618	8232	7066	51497
ÖVRIGA EUROPA											
ALBANIEN	2			2	4	9	2	4	17	6	46
BELGIEN	16	2	3	9	8	5	4	7	1	15	70
BULGARIEN	9	4	3	8	2	17	5	8	1	5	62
FRANKRIKE	33	29	43	36	45	36	33	24	34	40	353
GREKLAND	13	13	9	22	32	25	28	21	25	29	217
IRLAND	1	1	1		2	3		1		3	12
ITALIEN	88	80	125	120	134	145	185	150	183	274	1484
JUGOSLAVIEN	36	40	185	228	162	189	294	198	73	232	1637
LUXEMBURG		1	1	2		1				1	6
MALTA										3	3
NEDERLÄNDERNA	117	68	118	101	70	132	109	99	124	193	1131
POLEN	230	212	187	267	261	237	169	115	98	91	1867
PORTUGAL		6	11	8	2	3	10	11	12	24	87
RUMÄNIEN	9	9	25	41	32	31	34	14	27	6	228
SCHWEIZ	21	25	12	12	11	17	19	37	13	21	188
SPANIEN	22	26	58	53	48	67	47	83	65	176	645
STORBRIANNIEN	36	38	46	45	42	51	70	25	39	35	427
TJECKOSLOVAKIEN	39	21	44	49	43	31	19	15	2	17	280
TYSKLAND	1800	1853	1967	1603	1449	1642	1380	1247	1491	1640	16072
UNGERN	111	155	504	1774	2370	1909	935	455	48	146	8407
ÖSTERRIKE	211	172	296	311	323	342	261	215	282	325	2738
HELA ÖVRIGA EUROPA	2794	2755	3638	4691	5040	4892	3604	2729	2535	3282	35960
AFRIKA											
ALGERIET					4	2	4	5	2	6	23
BURUNDI		1									1
ETIOPIEN	1	2			9	3	2	5	7	10	39
FÖRENADE ARABREPUBLICEN	5	12	2	9		13	7	8	15	13	84
GAMBIA										1	1
GHANA				2					1	1	4
KENYA										1	1
KONGO (BRAZZAVILLE)				4							4
LIBERIA				6					1	1	8
MAROCKO						1	3	4	2	10	20
MAURITIUS										3	3
NIGER								1			1
NIGERIA								4	3	3	10
SIERRA LEONE		1						1			2
SUDAN										1	1
SYDAFRIKA	5	1	1	5	4	2	5	7	5	12	47
TANZANIA									1		1
TUNISIEN					1	1	1	2		5	10
ZAMBIA										2	2
HELA AFRIKA	11	17	3	26	18	22	22	37	37	69	262

1) UPPGIFTERNA I DENNA TABELL GRUNDAR SIG PÅ STATISTIK UTARBETAD AV STATENS INVANDRARVERK.

7 NATIONALITETSÄNDRINGAR

136

Tabell 7.1 (forts)

FÖRUTVARANDE MED- BORGARSKAPSLAND	1961	1962	1963	1964	1965	1966	1967	1968	1969	1970	SUMMA
ASIEN											
BAHRAIN										1	1
BURMA				1					2		3
CEYLON						1	1		2		4
CYPERN			1	1	1		3	5	1	5	17
FILIPPINERNA								2		8	10
INDIEN		4	12	5	18	8	19	21	29	80	196
INDONESIEN	1	3		3	4	2	14	2		6	35
IRAK		7	1	5			9	1		1	24
IRAN	1	8	1	1	8	3	5	2	12	26	67
ISRAEL	11	18	16	18	15	25	13	12	8	10	146
JAPAN	2	1	9	2	6	15	6	4	11	8	64
JORDANIEN						4			5	4	13
KINA	4	4	11			2	6		5	11	43
LIBANON		2	3	4	1		2	1	1	4	18
MALAYSIA										1	1
PAKISTAN			1	2	3		3	2	5	9	25
SYD-KOREA	4	5	6	6	2	17	56	94	84	227	501
SYDVIETNAM			1			1	7			1	10
SYRIEN	1		2	6	1			1			11
THAILAND				1	4			1	6	9	21
TURKIET	9	6	13	5	2	7	8	11	7	11	79
HELA ASIEN	33	58	77	60	65	85	152	159	178	422	1289
NORDAMERIKA											
CANADA	16	8	23	18	15	21	20	14	20	22	177
COSTA RICA				1			1				2
CUBA				1	3	1	5	8	3	4	25
DOMINIKANSKA REPUBLIKEN				1							1
GUATEMALA				1					1	3	5
HAITI				1				1			2
JAMAICA								5	1	1	7
MEXICO		4	1				3		3	1	12
PANAMA						3				1	4
SALVADOR	1										1
TRINIDAD OCH TOBAGO									1	4	5
USA	210	225	231	260	223	239	230	188	167	212	2185
HELA NORDAMERIKA	227	237	255	283	241	264	259	216	196	248	2426
SYDAMERIKA											
ARGENTINA	5	1	4	3	8	5	1	5	4	8	44
BOLIVIA					1			2	3	1	7
BRASILIEN			4	1			3	1	6	8	23
CHILE	1	2	2	2		6	1	1	2		17
COLOMBIA			1	3	2	1	2	1	3	12	25
EQUADOR						2	3				5
GUAYANA								1		5	6
PARAGUAY						1			1		2
PERU			1							1	2
URUGUAY					2	1			3		6
VENEZUELA			7	3	1	4	4	1			20
HELA SYDAMERIKA	6	3	19	12	14	20	14	12	22	35	157

7 NATIONALITETSÄNDRINGAR

137

FÖRUTVÄRANDE MED- BORGARSKAPSLÄND	1961	1962	1963	1964	1965	1966	1967	1968	1969	1970	SUMMA
OCEANIEN											
AUSTRALIEN	2	1	1	6	5	3	4	5	8	2	37
NYA ZEELAND		1							1		2
HELA OCEANIEN	2	2	1	6	5	3	4	5	9	2	39
SOVJETUNIONEN	994	738	905	718	711	689	649	377	441	393	6615
STATSLÖSA	11	4	5	13	27	16	12	11	5	22	126
TOTALT	7745	8432	9522	9819	10529	11535	9431	8164	11655	11539	98371
PROCENTUELL FÖRDELNING											
DANMARK	9,7	9,8	9,1	9,0	8,5	10,5	11,5	10,6	10,0	10,5	9,9
FINLAND	30,4	38,2	32,1	25,5	26,3	31,5	31,0	39,6	55,1	44,4	35,8
NORGE	7,3	6,7	7,3	6,3	7,0	6,0	7,4	6,4	5,5	6,2	6,6
JUGOSLAVIEN	0,5	0,5	1,9	2,3	1,5	1,6	3,1	2,4	0,6	2,0	1,7
POLEN	3,0	2,5	2,0	2,7	2,5	2,1	1,8	1,4	0,8	0,8	1,9
TYSKLAND	23,2	22,0	20,7	16,3	13,8	14,2	14,6	15,3	12,8	14,2	16,3
UNGERN	1,4	1,8	5,3	18,1	22,5	16,5	9,9	5,6	0,4	1,3	8,5
ÖSTERRIKE	2,7	2,0	3,1	3,2	3,1	3,0	2,8	2,6	2,4	2,8	2,8
USA	2,7	2,7	2,4	2,6	2,1	2,1	2,4	2,3	1,4	1,8	2,2
SOVJETUNIONEN	12,8	8,8	9,5	7,3	6,8	6,0	6,9	4,6	3,8	3,4	6,7
ÖVRIGA	6,3	5,0	6,6	6,7	5,9	6,5	8,6	9,2	7,2	12,6	7,5
SUMMA	100	100	100	100	100	100	100	100	100	100	100

1) UPPGIFTERNA I DENNA TABELL GRUNDAR SIG PÅ STATISTIK UTARBETAD AV STATENS INVANDRARVERK.

