

SVERIGES OFFICIELLA STATISTIK

Kommunal personal 1973

Del 1. Landstingspersonal



STATISTISKA CENTRALBYRÅN · STOCKHOLM

INLEDNING

TILL

LÖNER. OFFENTLIG SEKTOR. DEL 2, KOMMUNAL PERSONAL

(SVERIGES OFFICIELLA STATISTIK)

Följande serier ingår:

1968-1980 års statistik utkom i två parallella serier:

Kommunal personal. Del 1, Landstingspersonal / Statistiska centralbyrån. – Stockholm, 1969-1981.

Kommunal personal. Del 2, Primärkommunal och kyrkokommunal personal / Statistiska centralbyrån. – Stockholm, 1970-1981. – Statistiken för 1968-1971 omfattar enbart primärkommunal personal.

1981-1985 års statistik:

Kommunal personal : landstingspersonal, primärkommunal och kyrkokommunal personal / Statistiska centralbyrån. – Stockholm, 1982-1987.

1986-1991 års statistik:

Löner och sysselsättning inom offentlig sektor. Del 2, Kommunal personal / Statistiska centralbyrån. – Stockholm, 1987-1993.

Utgavs parallellt med: Löner. offentlig sektor. Del. 1, Statsanställda.

Föregångare:

Uppgifter för åren 1965-1967 publicerades i olika häften av Statistiska meddelanden. Serie Am:

Landstingspersonal: SM Am 1966:26, SM Am 1968:9, SM Am 1968:36.

Primärkommunal personal: SM Am 1967:4, 19, 30, SM Am 1968:21, 39, SM Am 1969:13.

Efterföljare:

Lönestatistisk årsbok / Medlingsinstitutet, Statistiska centralbyrån. – Stockholm, 1995-2004. – (Sveriges officiella statistik).

Täckningsår: 1992-2003.

2000-2003 publicerade på SCB:s webbplats.

Kommunal personal. Del 1, Landstingspersonal. 1973. – (Sveriges officiella statistik).

Digitaliserad av Statistiska centralbyrån (SCB) 2011.

SVERIGES OFFICIELLA STATISTIK

Kommunal personal 1973

Del 1. Landstingspersonal



STATISTISKA CENTRALBYRÅN · STOCKHOLM

OFFICIAL STATISTICS
OF SWEDEN

Employees in municipalities 1973

Part 1. Employees in county councils

Form för hänvisning. Kommunal personal 1973 (SOS). Del 1. Landstingspersonal. Statistiska centralbyrån. Stockholm 1974.

Publikationen Kommunal personal del 1 har fr o m redovisningsåret 1968 utgivits under detta namn inom serien Sveriges officiella statistik. Uppgifter för åren 1965–1967 har publicerats i Statistiska meddelanden Am 1966:26, Am 1968:9 och Am 1968:36.

Preliminära uppgifter för 1973 har tidigare publicerats i Statistiska meddelanden Am 1974:14.

Suggested citation. Employees in municipalities 1973 (SOS). Part 1. Employees in county councils.

The report on Employees in municipalities, Part 1, has been published under the same name within the series of Official Statistics of Sweden from the reporting year 1968.

The results for 1965–1967 have been published in the Statistical Reports series Am 1966:26, Am 1968:9 and Am 1968:36.

Preliminary data for 1973 have been published in the Statistical Reports series Am 1974:14.

Published by
the National Central Bureau
of Statistics,
S-102 50 Stockholm

Allmänna Förlaget
ISBN 91-38-01967-1

Printed in Sweden
Civiltryck AB
Stockholm 1974

Förord

Preface

Statistiska centralbyrån utarbetar sedan år 1965 i samarbete med Landstingsförbundet statistik över landstingsanställd personal. Resultat för åren 1965–1967 har publicerats i Statistiska meddelanden. Fr o m 1968 framläggs definitiva uppgifter i Kommunal personal, del 1 (SOS). I del 2 publiceras resultaten från motsvarande statistik för primärkommunal personal (inklusive kyrkokommunal personal).

Preliminära uppgifter motsvarande tabellerna 1, 2, 5, 12, 13, 15, 16 och 19 har tidigare publicerats i Statistiska meddelanden.

1971 lades den maskinella databearbetningen om helt. I samband därmed skedde en samordning med Kommunal personal, del 2. Mättdpunkten var t o m 1971 den 1 oktober. I likhet med statistikgrenarna primärkommunal och kyrkokommunal personal flyttades mättdpunkten till våren, varvid 1972 års undersökning inställdes. Mättdpunkten för 1973 var den 1 mars.

Denna publikation har utarbetats av förste aktuarie Kerstin Olsson.

Stockholm i mars 1974

INGVAR OHLSSON

Dagmar Witkowsky-Johnsson

8	Svensk-engelsk ordlista	Swedish-English vocabulary
10	Engelsk sammanfattning	Summary

Innehåll

Contents

	Landstingspersonal 1973	Employees in county councils 1973
11	Populationen	The population
12	Insamling	Data-collection
12	Bearbetning	Data-processing
12	Variabler	Variables
13	Felkällor	Sources of error
13	Jämförelser med föregående år	Comparisons with previous years
14	Kommentarer till tabellerna	Comments of the tables
	Texttabeller	Tables in the text
11	A. Landstingspersonal fördelad efter avtal och tjänstgöringens omfattning den 1 mars 1973	A. Employees in county councils, by agreements, and by extent of employment
15	B. Löneklasslöner per månad 1973	B. Monthly salaries by salary step
16	C. Landstingspersonal fördelad efter tjänstgöringens omfattning och kön 1965–1971 och 1973	C. Employees in county councils, by extent of employment, and by sex 1965–1971 and 1973
17	D. Landstingspersonal fördelad efter tjänstgöringens omfattning och kön 1965–1971 och 1973	D. Employees in county councils, by extent of employment, and by sex 1965–1971 and 1973
18	E. Ökning (+) eller minskning (–) i antalet anställda åren 1965–1971 och 1973 med fördelning efter tjänstgöringens omfattning och kön	E. Increase (+) or decrease (–) in the number of employees 1965–1971 and 1973, by extent of employment, and by sex
	Diagram	Charts
19	1. Landstingspersonal fördelad efter tjänstgöringens omfattning, tjänstemän och övriga arbetstagare den 1 mars 1973	1. Employees in county councils, by extent of employment, and by salaried employees and other employees
20	2. Landstingspersonal fördelad efter tjänstgöringens omfattning och kön den 1 mars 1973	2. Employees in county councils, by extent of employment, and by sex
21	3. Landstingspersonal fördelad efter verksamhetsområde och tjänstgöringens omfattning den 1 mars 1973	3. Employees in county councils, by sphere of activity, and by extent of employment
22	4. Landstingspersonal på löneplan KA fördelad efter lönegrad, tjänstgöringens omfattning och kön den 1 mars 1973	4. Employees in county councils in salary scheme KA, by salary grade, and by extent of employment
	a) Män	a) Males
	b) Kvinnor	b) Females

Tabeller

- 27 1. Landstingspersonal fördelad efter landsting och verksamhetsområde den 1 mars 1973
- 28 2. Landstingspersonal fördelad efter verksamhetsområde, tjänstemän och övriga arbetstagare samt kön den 1 mars 1973
a) Heltidsanställda
b) Deltidsanställda
c) Timavlönade
d) Samtliga
- 32 3. Landstingspersonal fördelad efter verksamhetsområde, tjänstgöringens omfattning och kön den 1 mars 1973
a) Tjänstemän
b) Övriga arbetstagare
c) Samtliga
- 35 4. Landstingspersonal fördelad efter ålder, tjänstemän och övriga arbetstagare samt kön den 1 mars 1973
a) Heltidsanställda
b) Deltidsanställda och timavlönade
c) Samtliga
- 38 5. Landstingspersonal, heltidsanställd, fördelad efter månadslön, ålder och kön den 1 mars 1973
a) Tjänstemän
b) Övriga arbetstagare
c) Samtliga
- 44 6. Landstingspersonal fördelad efter kommun, tjänstgöringens omfattning, tjänstemän och övriga arbetstagare samt kön den 1 mars 1973
- 54 7. Landstingspersonal fördelad efter kommun, verksamhetsområde och tjänstgöringens omfattning den 1 mars 1973
- 64 8. Landstingspersonal fördelad efter kommun, löneplan, lönegrad och kön den 1 mars 1973
- 74 9. Landstingspersonal fördelad efter landsting, tjänstgöringens omfattning, tjänstemän och övriga arbetstagare samt kön den 1 mars 1973
- 75 10. Landstingspersonal fördelad efter landsting, verksamhetsområde och tjänstgöringens omfattning den 1 mars 1973

Tables

1. Employees in county councils, by county council, and by sphere of activity
2. Employees in county councils, by sphere of activity, by salaried employees and other employees, and by sex
a) Full-time employees
b) Part-time employees
c) Time-rate employees
d) All employees
3. Employees in county councils, by sphere of activity, by extent of employment, and by sex
a) Salaried employees
b) Other employees
c) All employees
4. Employees in county councils, by age, by salaried employees and other employees, and by sex
a) Full-time employees
b) Part-time and time-rate employees
c) All employees
5. Full-time employees, in county councils, by monthly salary, by age, and by sex
a) Salaried employees
b) Other employees
c) All employees
6. Employees in county councils, by municipality, by extent of employment, by salaried employees and other employees, and by sex
7. Employees in county councils, by municipality, by sphere of activity, and by extent of employment
8. Employees in county councils, by municipality, by salary scheme, by salary grade, and by sex
9. Employees in county councils, by county council, by extent of employment, by salaried employees and other employees, and by sex
10. Employees in county councils, by county council, by sphere of activity, and by extent of employment

- | | | |
|----|--|---|
| 76 | 11. Landstingspersonal fördelad efter landsting, löneplan, lönegrad och kön den 1 mars 1973 | 11. Employees in county councils, by county council, by salary scheme, by salary grade, and by sex |
| 77 | 12. Landstingspersonal på löneplan KA fördelad efter lönegrad, ortsgrupp och kön den 1 mars 1973
a) Tjänstemän, heltidsanställda
b) Tjänstemän, deltidanställda
c) Övriga arbetstagare, heltidsanställda
d) Övriga arbetstagare, deltidanställda
e) Samtliga heltidsanställda
f) Samtliga deltidanställda | 12. Employees in county councils in salary scheme KA, by salary grade, by cost-of-living zone, and by sex
a) Salaried employees, full-time
b) Salaried employees, part-time
c) Other employees, full-time
d) Other employees, part-time
e) All employees, full-time
f) All employees, part-time |
| 80 | 13. Landstingspersonal på löneplan KA fördelad efter löneklass, ortsgrupp och kön den 1 mars 1973
a) Tjänstemän, heltidsanställda
b) Tjänstemän, deltidanställda
c) Övriga arbetstagare, heltidsanställda
d) Övriga arbetstagare, deltidanställda
e) Samtliga heltidsanställda
f) Samtliga deltidanställda | 13. Employees in county councils in salary scheme KA, by salary step, by cost-of-living zone, and by sex
a) Salaried employees, full-time
b) Salaried employees, part-time
c) Other employees, full-time
d) Other employees, part-time
e) All employees, full-time
f) All employees, part-time |
| 86 | 14. Landstingspersonal på löneplan KA fördelad efter löneklass, ålder och kön den 1 mars 1973
a) Heltidsanställda
b) Deltidsanställda | 14. Employees in county councils in salary scheme KA, by salary step, by age, and by sex
a) Full-time employees
b) Part-time employees |
| 88 | 15. Landstingspersonal på löneplan KB fördelad efter tjänstgöringens omfattning, löneklass, ålder och kön den 1 mars 1973 | 15. Employees in county councils in salary scheme KB, by extent of employment, by salary step, by age, and by sex |
| 89 | 16. Landstingspersonal, icke löneplansplacerad, fördelad efter månadslön, tjänstgöringens omfattning, tjänstemän och övriga arbetstagare samt kön den 1 mars 1973 | 16. Employees in county councils, not in receipt of a schemed salary, by monthly salary, by extent of employment, by salaried employees and other employees, and by sex |
| 90 | 17. Landstingspersonal i vissa befattningar fördelad efter löneplan, lönegrad, ortsgrupp och kön den 1 mars 1973 | 17. Employees in county councils in certain positions, by salary scheme, by salary grade, by cost-of-living zone, and by sex |
| 94 | 18. Genomsnittliga månadslöner (utbetalda under mars månad 1973) för heltidsanställd landstingspersonal i vissa befattningar och för vilka tjänstledighetsavdrag ej förekommit | 18. Average monthly salaries (paid during March, 1973) for full-time employees with certain positions in county councils and with no reduction |

95	19. Landstingspersonal fördelad efter förändringar i tjänstgöringens omfattning under perioden 1 oktober 1971–1 mars 1973 samt ålder och kön	19. Employees in county councils, by changes in the extent of employment during the period 1st October 1971–1st March 1973, by age, and by sex
96	20. Landstingspersonal som nyanställd under perioden 1 oktober 1971–1 mars 1973 fördelad efter ålder, tjänstgöringens omfattning, tjänstemän och övriga arbetstagare samt kön	20. Employees in county councils, new appointed during the period 1st October 1971–1st March 1973, by age, by extent of employment, by salaried employees and other employees, and by sex
96	21. Landstingspersonal som avgått under perioden 1 oktober 1971–1 mars 1973 fördelad efter ålder, tjänstgöringens omfattning, tjänstemän och övriga arbetstagare samt kön	21. Employees in county councils, who have resigned during the period 1st October 1971–1st March 1973, by age, by extent of employment, by salaried employees and other employees, and by sex
97	22. Landstingspersonal som avgått eller nyanställd under perioden 1 oktober 1971–1 mars 1973 fördelad efter landsting, tjänstgöringens omfattning och kön	22. Resignations and new appointments in county councils during the period 1st October 1971–1st March 1973, by county council, by extent of employment, and by sex
98	23. Av landstingen utbetalda löner åren 1967–1972 (1 000 000 kr)	23. Expenditure by county councils on wages and salaries
99	24. Landstingspersonal fördelad efter landsting, tjänstgöringens omfattning och kön åren 1968–1971 och 1973	24. Employees in county councils, by county council, by extent of employment, and by sex
101	25. Landstingspersonal fördelad efter löneplan, löneklass och kön åren 1968–1971 och 1973	25. Employees in county councils, by salary scheme, by salary step, and by sex
102	26. Ökning (+) eller minskning (–) i antalet heltidsanställda åren 1968–1971 och 1973 med fördelning efter landsting	26. Increase (+) or decrease (–) in number of full-time employees, by county council
	Bilagor	Appendices
103	Anvisningar för personalredovisning per den 1 mars 1973	Instructions for the survey of the employees

Symboler i tabellerna
Explanation of symbols

»	Repetition
–	Intet finns att redovisa
0	För litet för att upptagas
0,0	
..	Uppgift ej tillgänglig eller för osäker för att angivas
.	Logiskt omöjlig uppgift
*	Preliminär uppgift

Repetition
Magnitude nil
Magnitude less than half of unit employed
Data not available or too uncertain to be stated
Category not applicable
Provisional or estimated figure

Swedish-English Vocabulary

		folkhögskolor	people's colleges
		folkmängd	population
		folktandvård	national dental service
		förste	first, chief
		förändringar i be- ståndet	changes in the popu- lation
		heltidsanställd	full-time employee
		hälso- och sjukvård utanför sjukhus	public health and sick care outside hospitals
		i % av	as a percentage of
		kock	cook
		kommun	municipality
		konvalescenthem	convalescent homes
		kronor	crowns
		kurator	welfare officer
		kvinnor (kv)	females, women
		köksbiträde	under-cook
		laboratoriebiträde	laboratory assistant
		landsting	county council
		lantbruksskolor	farm schools
		lanthushållsskolor	rural domestic schools
		lasarett	hospital
		läkare	doctor
		läkarsekreterare	medical secretary
		län	county
		lärare i hälso- och sjukvård	teacher of public health and sick care
		lön	wages, salary
		lönegradsintervall	interval of salary grades
		löneplan, -klass, -grad	salary scheme, step grade
		månadslön	monthly salary
		män (m)	males, men
		natt	night
		nedanstående	mentioned below
		nyanställda	new appointments
		nykterhetsvård	treatment for alcoholism
		och	and
		ofördelade	not divided
		oförändrat bestånd	unchanged population
		omsorger om psykiskt utvecklingsstörda	care of mentally deficient
		ortsgrupp	cost-of-living zone
		o-tillägg	salary-supplements for inconvenient working hours
administrativ sjuk- sköterskepersonal	administrative nurses		
antal	number		
arbetstagare	employee(s)		
arbets terapeut	therapist		
arbetsvård	vocational training for physically handicapped		
aritmetiskt medelvärde	arithmetical mean		
assistent	assistant		
avdelningssköterska	head-nurse		
avgångna	resignations		
bäma- och ungdoms- vård	child welfare and youth welfare service		
barnmorska	mid-wife		
befattning	position, situation		
bestånd	population		
central	central administration		
centrala yrkesskolor	central vocational schools		
dag	day		
deltidsanställd	part-time employee		
distriktsvård	public health and district medical officer service		
diverse verksamheter	undry activities		
därav	by, of		
ej löneplansplacerad	with salary not accord- ing to a salary scheme		
ekonomibiträde	cleaning assistant		
elev- och inackorderingshem	hostels and boardinghomes		
exkl flyttningar	excl. removal between		
mellan landstingen	county councils		

provinsialläkarväsande	public health and district medical officer service
psykisk barna- och ungdomsvård	psychic child welfare and youth welfare service
röntgenbiträde	X-ray assistant
samtliga	all
sjukgymnast	physiotherapist
sjukhem för långvarigt sjuka	convalescent homes
sjukhusansluten hälso- och sjukvård	health and sick care in hospitals
sjuksköterska	nurse
sjukstuga	cottage hospital
sjukvårdsbiträde	practical nurse
skötare	mental hospital atten- dant
social verksamhet	social and welfare work
summa (s:a)	total
särskolor	schools for handicapped children
tandsköterska	dental nurse
tillägg	addition
timavlönad	time-rate employee
tjänstemän	salaried employees
totalt	total
underläkare	intern
under perioden	during the period
undersköterska	chief nurse attendant
undervisning och bild- ningsverksamhet	education and educa- tional association
utbetalda löner	paid wages (salaries)
utbildning	professional training and degrees
vaktmästare	office keeper
verksamhetsområde	sphere of activity
vårdarinna	nurse
vård av långvarigt sjuka	care of long-time sick persons
vårdbiträde	nurse assistant
vårdinstitutioner	nursing institutions
vårdräkesskolor	vocational schools (nursing occupations)
ålder	age
år	year
övrig(a)	other(s)
övriga arbetstagare	other employees

Summary

This publication presents the results of the survey of employees in county councils in 1973. The survey was carried out by the National Central Bureau of Statistics in cooperation with the Federation of Swedish County Councils.

The population

The survey covers all persons who, on the 1st of March, 1973, were employed at any institution of the county councils. Employees with reduced working-hours or absent for some reason (illness, vacation etc.) are included in the sample, but not vacant situations. Until 1970 the county council activities of the municipality of Stockholm was administrated by the municipality. Since 1971 these activities have been transferred to the county council of Stockholm. That means an increase of the population of 25 000 persons between 1970 and 1971.

The survey population covers 227 000 persons in 1973, which is 11 000 more than the survey population in 1971. Due to the fact that the time of the survey of 1973 was changed from the 30th of September to the 1st of March, no survey was made in 1972.

Analysed variables

The primary material includes the following data; name of the county council, name of the institution, sphere of activity of the institution, cost-of-living zone, age of the employee, sex, type of employment, extent of employment, salary scheme, salary grade, salary step, salary or wages in March, salary-supplements for inconvenient working hours, etc., and professional training and degree.

There are two *cost-of-living zones* numbered 4 and 5. Salaries and wages are lowest in number 4 and highest in number 5.

The *spheres of activity* are; health and sick care in and outside the hospitals, education, care of the mentally deficient, social welfare, and county council central administration.

The *extent of employment* is divided into full-time employment, part-time employment, and time-rate employment.

The *salary scheme* system consists of two salary schemes, KA and KB, of which the latter covers the higher employees. Salary scheme KA includes 30 grades divided into 33 steps, and salary scheme KB 10 grades. The higher the number of the salary grade and step, the higher is the salary. (Table B)

Categories of employees included in the tables

Table

1- 4	cover all employees
5	covers full-time employees
6-11	cover all employees
12-14	cover all employees on salary scheme KA
15	covers all employees on salary scheme KB
16	covers employees, not in receipt of a schemed salary
17	covers employees in certain positions
18	covers full-time employees in certain positions
19	covers all employees including resigned employees
20-22	cover new appointed and resigned employees
23	covers the salaries and wages of all employees in 1967-1972
24	covers all employees 1968-1971 and 1973
25	covers all employees on salary scheme 1968-1971 and 1973
26	covers the changes in the number of the full-time employees in 1968-1969, 1969-1970, 1970-1971, 1971-1973 and 1968-1973

Landstingspersonal 1973

Från och med 1973 har redovisningstidpunkten ändrats från 30 september till 1 mars och på grund av detta genomfördes inte någon undersökning 1972.

Från och med 1965 har Statistiska centralbyrån (SCB) i samarbete med Landstingsförbundet och berörda personalorganisationer utarbetat statistik över personal anställd hos landstingen. Statistiken avser att belysa personalläget den 1 mars (t o m 1971 den 30 september) varje år och ligger till grund dels för SCBs officiella statistik och dels för Landstingsförbundets personal- och lönestatistik.

Populationen

Redovisningen *omfattar* samtliga anställda som är avlönade enligt LABT (landstingens allmänna bestämmelser i kollektivavtal för tjänstemän) eller LABK (landstingens allmänna bestämmelser i kollektivavtal).

I redovisningen *ingår ej* anställda avlönade enligt a) Med.kand.-avtalet, b) LBSS-avtalet (kollektivavtal för arbetstagare som anställts för skyddad sysselsättning), c) AST-avtalet (allmänt avlöningsavtal för statliga och vissa andra tjänstemän), vilka redovisas i statistiken över statstjänstemän, samt d) anställda avlönade enligt övriga centrala överenskommelser. Storleken av de olika kategorierna visas i *tabell A*.

Tabell A Landstingspersonal fördelad efter avtal och tjänstgöringens omfattning den 1 mars 1973

Employees in county councils, by agreements, and by extent of employment

Avtal	Tjänstgöringens omfattning			Samtliga
	Heltid	Deltid	Timavl.	
LABT	55 712	16 589	6 230	78 531
LABK	74 334	41 182	32 523	148 039
Summa avtal ingående i den public. statistiken	130 046	57 771	38 753	226 570
Med. kand.	984
LBSS	6 097
AST	3 292	227	2 048	5 567
Övriga	5 813
Totalt	245 031

Den i redovisningen ingående personalen omfattar *samtliga heltids- och deltidanställda* med fast eller tillfällig anställning vid landstingen den 1 mars samt alla *timavlönade*, som tjänstgjort någon gång under februari månad och erhållit lön under undersökningsperioden (mars månad). Personal som den 1 mars var *tjänstledig*, hade fridag eller semester skall således redovisas som anställd. *Vakanta* befattningar redovisas ej.

Insamling

Landstingens samtliga inrättningar har lämnat individuella uppgifter om varje anställd. Uppgifterna har till största delen erhållits på magnetband. Vissa mindre institutioner har dock använt sk förtryckta blanketter.

Bearbetning

Samtliga uppgifter har granskats både manuellt och maskinellt av Landstingsförbundet. SCB har haft tillfälle att följa granskningen. I den maskinella granskningen undersöktes att samtliga koder var rimliga. Dessutom har kombinationstest gjorts, t ex lönegrad kontra löneklass och anställningsgrupp kontra anställningsform.

Fr o m 1971 års undersökning är landstingens tabellproduktion samt den maskinella granskningen förlagd till Landstingsförbundet, ADB-avdelningen. Till SCB levereras ett testat individbeståndsband, varefter SCB producerar sina egna tabeller. Tidigare utfördes samtliga maskinella bearbetningar för såväl Landstingsförbundet som för SCB vid Datamaskincentralen för administrativ databehandling (DAFA).

Variabler

Följande variabler har bearbetats i 1973 års undersökning:

1. Landsting
2. Inrättning/verksamhet
3. Ortsgrupp
4. Personnummer
5. Befattning
6. Anställningsgrupp
7. Anställningsform (tjänstgöringens omfattning)
8. Lönegrad
9. Löneklass
10. Uppburen totallön i mars
11. Ersättning för tjänstgöring på obekvämt arbetstid (o-tillägg), jour, beredskap och övertid.

Begreppet *inrättning/verksamhet* har i samband med granskningen av primärmaterialet överförs till den sk inrättningskoden, vilken är fyrsiffrig och följer L-planen (Landstingens normalkontoplan). De två första siffrorna betecknar verksamhetsområde och de två sista siffrorna är avsedda att skilja inrättningar inom samma verksamhetsområde. Koden har använts som underlag för kommunredovisningen i tabell 6, 7 och 8. Själva redovisningsenheten har de lokala förvaltningsorganisationerna fått bestämma.

Den angivna *ortsgruppen* avser den ortsgrupp efter vilken vederbörande arbetstagares lön utgått.

Alder har uträknats som redovisningsåret minus födelseåret.

Befattning. Flertalet anställda har åsatts befattningar som ingår i den centrala tjänsteförteckningen i specialbestämmelserna i gällande avtal. Därutöver har förekommit lokala tjänstebestämmelser. För fast anställd arbetstagar har angetts benämningen på den tjänst som vederbörande innehade den 1 mars 1973 och för vikariatslöneförordnad anges vikarietjänstens benämning. För tillfälligt anställda har angetts den befattning som uppehålls eller som svarar mot arbetets art.

Anställningsgrupp. Vid tillämpning av avtalen LABT¹ eller LABK² hänföres arbetstagare till grupp 1 eller 2. Till grupp 1 hänföres arbetstagare med fortlöpande regelbunden tjänstgöring och till grupp 2 annan arbetstagare.

Med *tjänstgöringens omfattning* (även benämnt anställningsform) menas heltidsanställd, deltidsanställd och timavlönad. Med heltidsanställd förstås löneplansplacerad arbetstagare med sysselsättningsgraden 1,00. Med deltidsanställd förstås löneplansplacerad arbetstagare vars sysselsättningsgrad ligger inom intervallet 0,50 till 0,99. Som timavlönad redovisas icke löneplansplacerad arbetstagare för vilken ersättning utgår per timme.

Antalet *lönegrader* på löneplan KA är 30 och antalet löneklasser 33. På löneplan KB är antalet lönegrader och löneklasser 10. Inom varje lönegrad på löneplan KA förekommer 4 löneklasser och på löneplan KB endast en löneklass. Löneklassernas lönebelopp framgår av *tabell B*. Timavlönad personal och s k arvodesanställd personal redovisas ej efter lönegrad och löneklass.

Med *uppburen totallön i mars 1973* avses det belopp som legat till grund för skatteberäkning. Hänsyn har alltså tagits till eventuella tillägg och löneavdrag.

För varje arbetstagare insamlas även uppgift om den högsta *utbildning*, som vederbörande förvärvat vid redovisningstillfället och som är relevant för den upprätthållna tjänsten. Uppgifternas kvalitet har hittills inte bedömts medge redovisning.

Med *nyanställda* menas de personer som tillkommit i 1973 års undersökning och med *avgångna* menas de som var registrerade i 1971 års undersökning men ej i 1973 års. Arbetstagare som flyttat mellan olika landsting framgår av *tabell 22*.

1) Landstingens allmänna bestämmelser i kollektivavtal för tjänstemän.

2) Landstingens allmänna bestämmelser i kollektivavtal.

Följande variabler har insamlats men ej bearbetats i SCBs officiella statistik:

1. Namn
2. Antal timmar för timavlönade
3. Antal timmar med kvalificerat o-tillägg (5:20/timme)
4. Utbildning

Felkällor

Uppgifterna för *inrättningar* inom hälso- och sjukvården är ej entydiga eftersom de lokala förvaltningsorganisationerna själva fått bestämma redovisningsenheten. Under benämningen lasarett kan t ex sjukhem för vård av långvarigt kroppssjuka ingå. Uppgiften om *kommun* framtas på så sätt att samtliga anställda med en viss landstings- och inrättningskod (6-siffrig) ges en bestämd kommunkod. I de fall landstingsinrättningskoden täcker mer än en kommun har personalen i allmänhet endast fördelats efter landsting. I ett fåtal fall, där den helt övervägande delen av personalen varit hänförlig till en kommun, har all berörd personal förts till denna kommun.

Utbildning. Arbete pågår beträffande utbyggnad av den s k SUN-koden så att den kan appliceras på landstingspersonalen. Under tiden har kvaliteten på uppgiften om utbildning (uttryckt i den gamla koden) sjunkit så att publicering icke ansetts böra ske. Uppgifter saknas dessutom för en stor del av personalen.

Jämförelse med föregående år

Om antalet anställda år 1965 sätts till 100 blir motsvarande tal för åren 1966–1971 och 1973 107, 140, 158, 172, 199, 250 och 263. Den stora ökningen 1971 beror till största delen (25 000 personer) på att Stockholms kommuns sjukvårdssektor m m överflyttats till Stockholms läns landsting. Ökningen har också påverkats av att de ändrade redovisningsprinciperna för timavlönad personal ej slog igenom hos samtliga landsting i 1970 års

undersökning (4 000—5 000 personer). En sammanfattning av utvecklingen mellan 1965 och 1973 redovisas i *tabellerna C, D och E*.

Den 1 januari 1971 uppgick Gotlands läns landsting i Gotlands kommun. Samtidigt sammanslogs Kalmar läns norra och södra landsting.

Timavlönad personal har minskat mellan 1971 och 1973. Minskningen beror till största delen på att viss säsonganställd personal (se mestervikarier) ej kommer med i marsundersökningen medan de däremot till stora delar redovisades i septemberundersökningen.

Kommentarer till tabellerna

I tabellerna 7 och 10 har följande verksamhetskoder använts:

- 1 – Sjukhusansluten hälso- och sjukvård
- 2 – Hälso- och sjukvård utanför sjukhus
- 3 – Social verksamhet
- 4 – Omsorger om psykiskt utvecklingsstörda
- 5 – Undervisnings- och bildningsverksamhet
- 6 – Diverse verksamheter
- 7 – Central förvaltning

**Tabell B Löneklasslöner
per månad 1973**
Monthly salary by
salary step

Löneklass nr	Månadslön (kr)	
	Ortsgrupp 4	Ortsgrupp 5
Löneplan KA		
1	1 373	1 437
2	1 428	1 495
3	1 492	1 558
4	1 553	1 624
5	1 634	1 712
6	1 739	1 821
7	1 824	1 910
8	1 952	2 041
9	2 037	2 135
10	2 145	2 245
11	2 244	2 354
12	2 349	2 454
13	2 454	2 559
14	2 565	2 674
15	2 636	2 743
16	2 755	2 865
17	2 881	2 989
18	3 000	3 105
19	3 134	3 240
20	3 278	3 385
21	3 443	3 545
22	3 616	3 715
23	3 798	3 893
24	3 966	4 062
25	4 170	4 263
26	4 391	4 474
27	4 618	4 697
28	4 858	4 933
29	5 112	5 182
30	5 381	5 442
31	5 662	5 717
32	5 958	6 004
33	6 271	6 308
Löneplan KB		
1		6 308
2		6 630
3		6 950
4		7 282
5		7 705
6		8 225
7		8 863
8		9 635
9		10 572
10		11 706

Tabell C Landstingspersonal fördelad efter tjänstgöringens omfattning och kön 1965–1971 och 1973

Employees in county councils, by extent of employment, and by sex

År	Tjänstgöringens omfattning			Samtliga	därav	
	Heltids- anställda	Deltids- anställda	Timav- lönade		M	Kv
1965 ¹	63 423	12 880	9 726	86 029	10 377	75 652
1966	66 170	14 718	10 877	91 765	11 071	80 694
1967 ²	88 108	19 514	13 023	120 645	18 426	102 219
1968	93 643	25 350	17 261	136 254	21 130	115 124
1969 ³	99 869	30 340	17 975	148 184	22 501	125 683
1970 ⁴	105 834	35 529	29 945	171 308	24 949	146 359
1971 ⁵	125 213	45 327	44 555	215 095	32 133	182 962
1973 ⁶	130 046	57 771	38 753	226 570	32 700	193 870

1) I 1965 års siffror för de timavlönade har i fyra landsting (Uppsala läns, Kronobergs läns, Malmöhus läns och Älvsborgs läns landsting) samtliga anställda under september månad medräknats.

2) Den 1 januari och 1 juli 1967 övergick huvuddelen av lasaretten för psykiatrisk vård till landstingen, vilket medförde en ökning av populationen med ca 16 000.

3) I 1969 års siffror för de timavlönade har i två landsting (Östergötlands läns och Västernorrlands läns landsting) samtliga anställda under september månad medräknats.

4) I 1970 års siffror för de timavlönade har i alla landsting samtliga anställda under september månad medräknats.

5) Den 1 januari 1971 övergick Stockholms kommuns sjukvårdssektor m m till Stockholms läns landsting, vilket medförde en ökning av populationen med ca 25 000. 1970 års redovisningsprincip angående timavlönade slog ej igenom helt i alla landsting 1970, vilket 1971 medförde en, jämfört med 1970, skenbar ökning med 4 000–5 000 anställda.

6) Fr o m 1973 har redovisningstidpunkten ändrats från 30 september till 1 mars och p g a detta genomfördes inte någon undersökning 1972. Minskningen av timavlönade beror till största delen på att semestervikarier ej kommer med i marsundersökningen medan de däremot till stora delar redovisades i septemberundersökningarna.

Tabell D Landstingspersonal fördelad efter tjänstgöringens omfattning och kön 1965–1971 och 1973

Employees in county councils, by extent of employment, and by sex

År	Heltidsanställda						Deltidsanställda					
	Absoluta tal			I procent			Absoluta tal			I procent		
	M	Kv	S:a	M	Kv	S:a	M	Kv	S:a	M	Kv	S:a
1965 ¹	9 759	53 664	63 423	11,3	62,4	73,7	145	12 735	12 880	0,2	14,8	15,0
1966	10 313	55 857	66 170	11,2	60,9	72,1	174	14 544	14 718	0,2	15,8	16,0
1967 ²	17 441	70 667	88 108	14,4	58,6	73,0	268	19 246	19 514	0,2	16,0	16,2
1968	19 135	74 508	93 643	14,0	54,7	68,7	293	25 057	25 350	0,2	18,4	18,6
1969 ³	20 551	79 318	99 869	13,9	53,5	67,4	350	29 990	30 340	0,2	20,2	20,4
1970 ⁴	21 677	84 157	105 834	12,7	49,1	61,8	409	35 120	35 529	0,2	20,5	20,7
1971 ⁵	26 046	99 167	125 213	12,1	46,1	58,2	784	44 543	45 327	0,4	20,7	21,1
1973 ⁶	27 976	102 070	130 046	12,3	45,1	57,4	858	56 913	57 771	0,4	25,1	25,5

År	Timavlönade						Samtliga					
	Absoluta tal			I procent			Absoluta tal			I procent		
	M	Kv	S:a	M	Kv	S:a	M	Kv	S:a	M	Kv	S:a
1965 ¹	473	9 253	9 726	0,5	10,8	11,3	10 377	75 652	86 029	12,1	87,9	100
1966	584	10 293	10 877	0,6	11,2	11,8	11 071	80 694	91 765	12,1	87,9	100
1967 ²	717	12 306	13 023	0,6	10,2	10,8	18 426	102 219	120 645	15,2	84,8	100
1968	1 702	15 559	17 261	1,3	11,4	12,7	21 130	115 124	136 254	15,5	84,5	100
1969 ³	1 600	16 375	17 975	1,1	11,1	12,2	22 501	125 683	148 184	15,2	84,8	100
1970 ⁴	2 863	27 082	29 945	1,7	15,8	17,5	24 949	146 359	171 308	14,6	85,4	100
1971 ⁵	5 303	39 252	44 555	2,5	18,2	20,7	32 133	182 962	215 095	15,0	85,0	100
1973 ⁶	3 866	34 889	38 753	1,7	15,4	17,1	32 700	193 870	226 570	14,4	85,6	100

1–6) Se notföretkning till tabell C.

Tabell E Ökning (+) eller minskning (-) i antalet anställda åren 1965–1971 och 1973 med fördelning efter tjänstgöringens omfattning och kön

Increase (+) or decrease (-) in the number of employees 1965–1971 and 1973, by extent of employment, and by sex

År	Heltidsanställda						Deltidsanställda					
	Absoluta tal			I procent			Absoluta tal			I procent		
	M	Kv	S:a	M	Kv	S:a	M	Kv	S:a	M	Kv	S:a
1965 ¹ –1966	+ 554	+ 2 193	+ 2 747	+ 5,7	+ 4,1	+ 4,3	+ 29	+ 1 809	+ 1 838	+20,0	+14,2	+14,3
1966–1967 ²	+7 128	+14 810	+21 938	+ 69,1	+26,5	+33,1	+ 94	+ 4 702	+ 4 796	+54,0	+32,3	+32,5
1967–1968	+1 694	+ 3 841	+ 5 535	+ 9,7	+ 5,4	+ 6,2	+ 25	+ 5 811	+ 5 836	+ 9,3	+30,1	+29,1
1968–1969 ³	+1 416	+ 4 810	+ 6 226	+ 7,4	+ 6,5	+ 6,6	+ 57	+ 4 933	+ 4 990	+19,5	+19,7	+19,7
1969–1970 ⁴	+1 126	+ 4 839	+ 5 965	+ 5,5	+ 6,1	+ 6,0	+ 59	+ 5 130	+ 5 189	+16,9	+14,6	+14,6
1970–1971 ⁵	+4 369	+15 010	+19 379	+ 20,2	+17,8	+18,3	+ 375	+ 9 423	+ 9 798	+91,7	+26,8	+27,6
1971–1973 ⁶	+1 930	+ 2 903	+ 4 833	+ 7,4	+ 2,9	+ 3,9	+ 74	+12 320	+12 444	+ 9,4	+27,7	+27,6

År	Timavlönade						Samtliga					
	Absoluta tal			I procent			Absoluta tal			I procent		
	M	Kv	S:a	M	Kv	S:a	M	Kv	S:a	M	Kv	S:a
1965 ¹ –1966	+ 111	+ 1 040	+ 1 151	+ 23,4	+11,2	+11,8	+ 694	+ 5 042	+ 5 736	+ 6,7	+ 6,7	+ 6,7
1966–1967 ²	+ 133	+ 2 013	+ 2 146	+ 22,7	+19,5	+19,7	+7 355	+21 525	+28 880	+66,4	+26,6	+31,5
1967–1968	+ 985	+ 3 253	+ 4 238	+137,3	+26,4	+32,5	+2 704	+12 905	+15 609	+14,6	+12,6	+12,9
1968–1969 ³	- 102	+ 816	+ 714	- 6,0	+52,4	+41,4	+1 371	+10 559	+11 930	+ 6,1	+ 9,2	+ 8,8
1969–1970 ⁴	+1 263	+10 707	+11 970	+ 78,9	+65,4	+67,0	+2 448	+20 676	+23 124	+10,9	+16,5	+15,6
1970–1971 ⁵	+2 440	+12 170	+14 610	+ 85,2	+44,9	+48,7	+7 184	+36 603	+43 787	+28,8	+25,0	+25,6
1971–1973 ⁶	-1 437	- 4 365	- 5 802	- 27,1	-11,1	-13,0	+ 567	+10 908	+11 475	+ 1,8	+ 6,0	+ 5,3

1–6) Se notföreteckning till tabell C.

Diagram 1 Landstingspersonal fördelad efter tjänstgöringens omfattning, tjänstemän och övriga arbetstagare den 1 mars 1973

Employees in county councils, by extent of employment, and by salaried employees and other employees

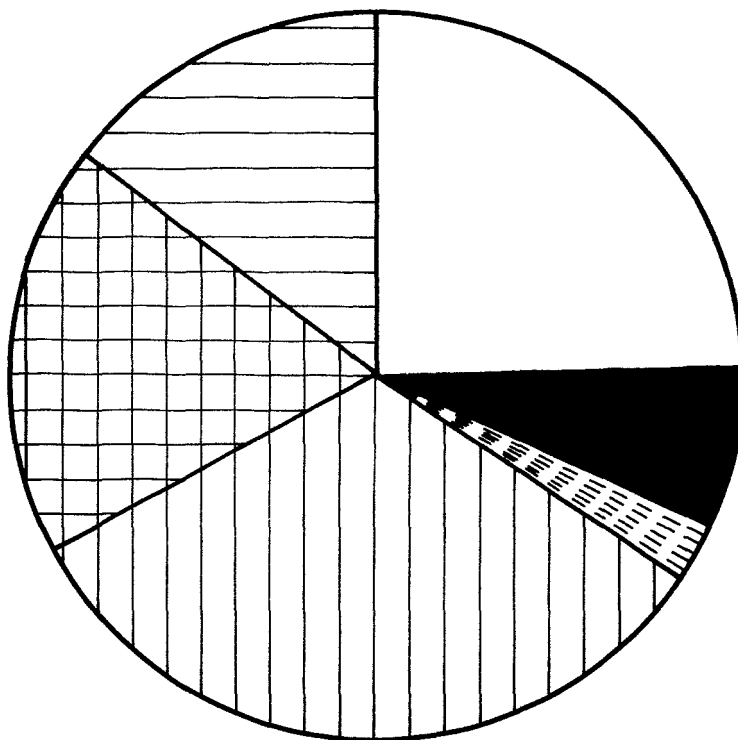







	Tjänstemän, heltid	55712	(24,6 %)
	--- , deltid	16589	(7,3 %)
	--- , timavl.	6230	(2,7 %)
	Övriga arbetstagare , heltid	74334	(32,8 %)
	--- --- , deltid	41182	(18,2 %)
	--- --- , timavl.	32523	(14,4 %)
	Summa	226570	(100,0%)

Diagram 2 Landstingspersonal fördelad efter tjänstgöringens omfattning och kön den 1 mars 1973

Employees in county councils, by extent of employment, and by sex

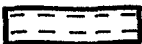

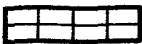

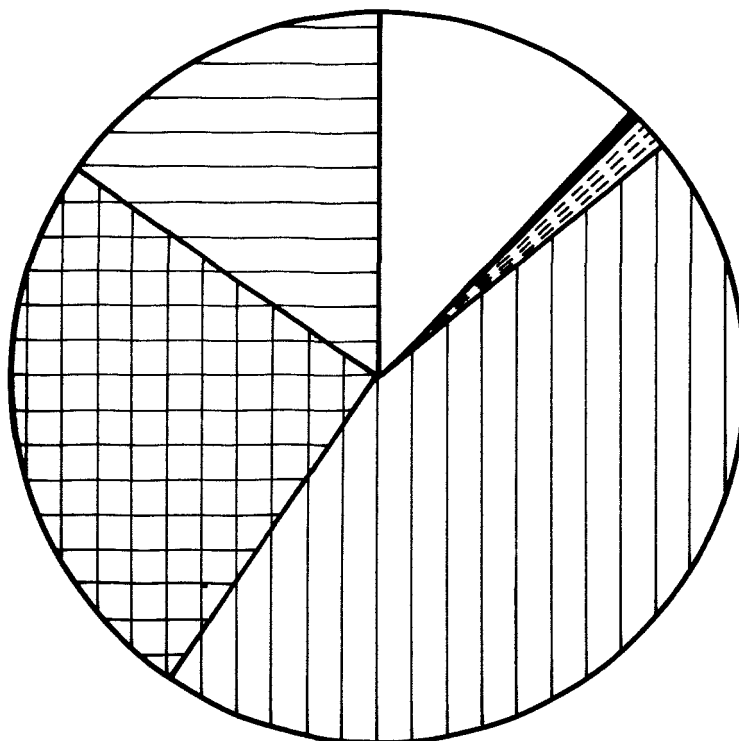

	Män , heltid	27926	(12,3 %)
	--- , deltid	858	(0,4 %)
	--- , timavl.	3866	(1,7 %)
	Kvinnor , heltid	102070	(45,1 %)
	--- , deltid	56913	(25,1 %)
	--- , timavl.	34887	(15,4 %)
	Summa	226570	(100,0%)

Diagram 3 Landstingspersonal fördelad efter verksamhetsområde och tjänstgöringens omfattning den 1 mars 1973

Employees in county councils, by sphere of activity, and by extent of employment

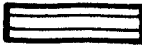
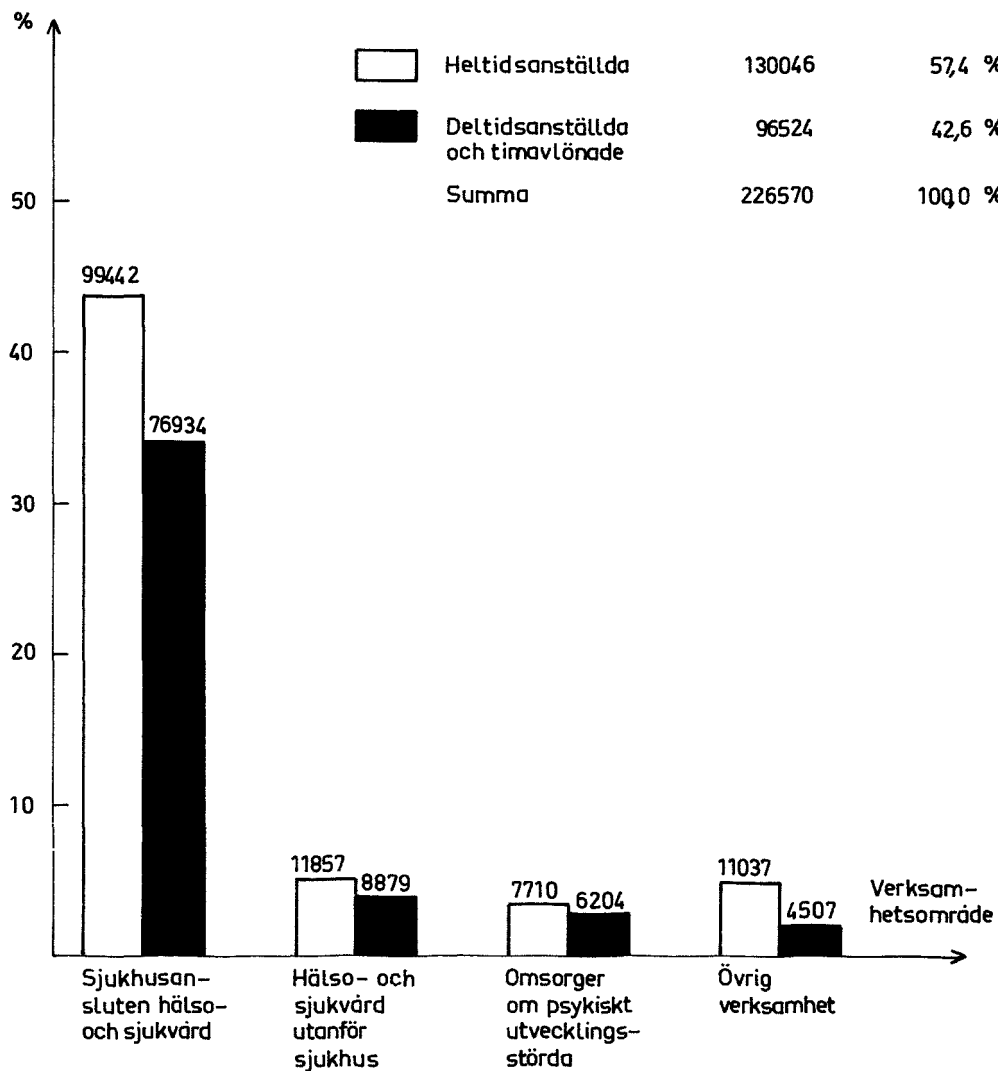

Diagram 4 Landstingspersonal på löneplan KA fördelad efter lönegrad, tjänstgöringens omfattning och kön den 1 mars 1973

a) Män

Employees in county councils in salary scheme KA, by salary grade, and by extent of employment

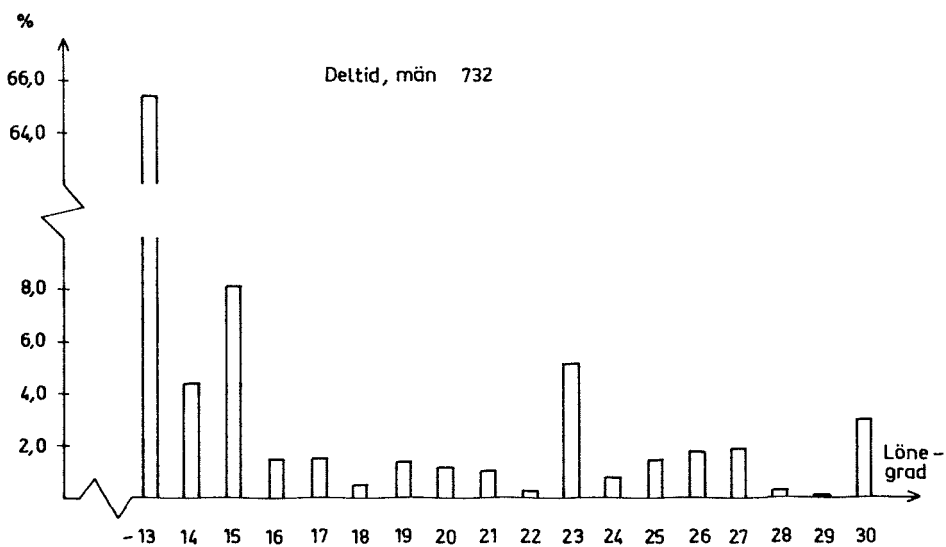
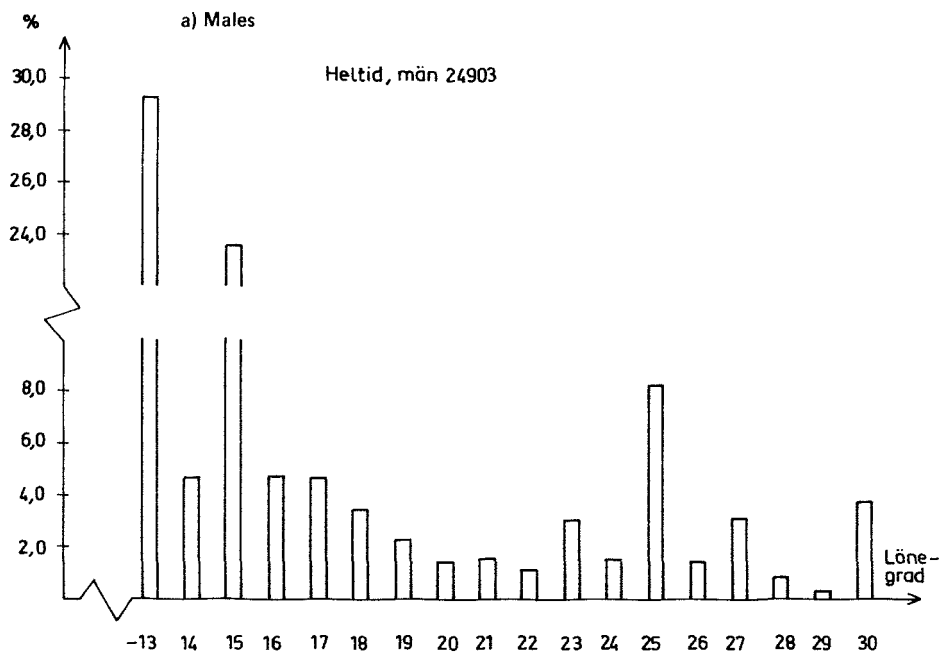
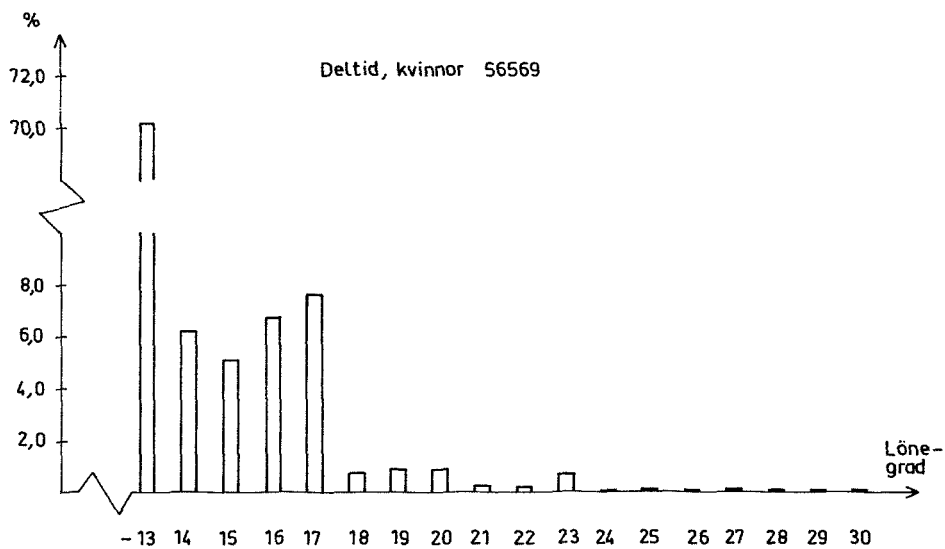
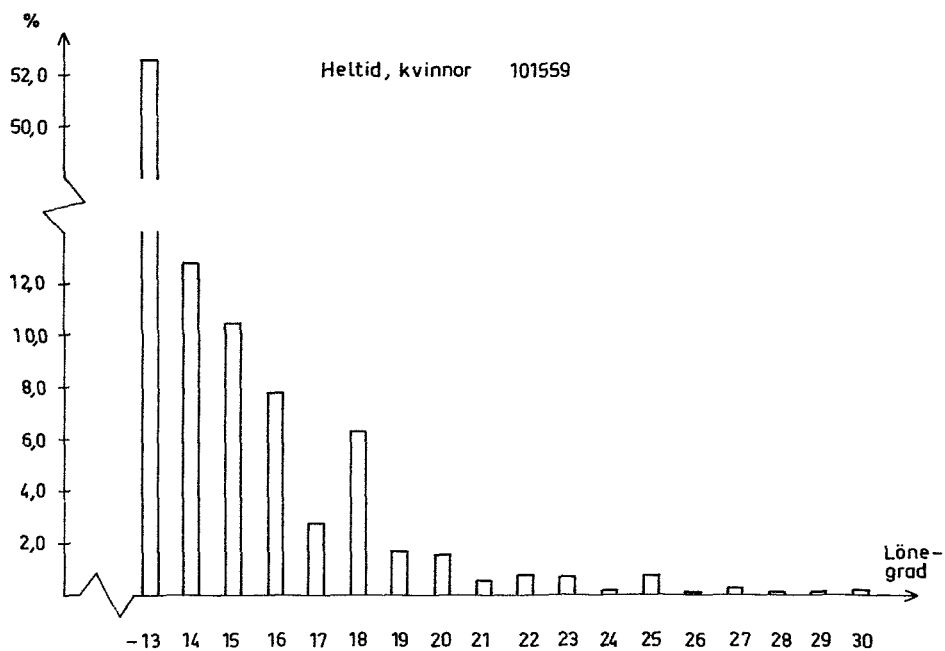

Diagram 4 Landstingspersonal på löneplan KA fördelad efter lönegrad, tjänstgöringens omfattning och kön den 1 mars 1973

b) Kvinnor

b) Females



TABELLER

TABLES

Tabell 1 Landstingspersonal fördelad efter landsting och verksamhetsområde den 1 mars 1973

Employees in county councils, by county council, and by sphere of activity

LANDSTING	SJUKHUSANSLUTEN OCH SJUKVÅRD			HÄLSO- OCH SJUKVÅRD UTANFÖR SJUKHUS				SOCIAL VERKSAMHET			OMSÖRGER OM PSYKISKT UTVECKLINGSSTÖRDA		UNDERVISNING- OCH BILDNING-SAMVERKSAMHET		DIV VERKSAMHETER		CENTRALFÖRFÖRVALTNING		
	SA	DÄRAV		SA	DÄRAV			SA	DÄRAV		SA	DÄRAV		SA	DÄRAV		SA	DÄRAV	
		LÅSA-RETT	SJUK-STUGOR		SJUK-HEM FÖR LÅNGVA-RIGT SJUKA	PROV-INSIAL LÄKAR-VÅSEN-DE	DISTR VÅRD		VÅRD AV LÅNGVA-RIGT SJUKA	FÖLK TAND VÅRD		ARBETS-VÅRD	VÅRD-INSTI-TUTIO-NER		VÅRD-VÅRD-YRKES-SKOL-OR	VERKSAMHET		VERKSAMHET	VERKSAMHET
STOCKHOLMS LÄNS	33304	28333	-	3637	1950	385	-	-	1565	2090	-	2237	-	548	-	374	1210	41713	
UPPSALA LÄNS	7902	6485	-	1350	619	122	177	12	261	192	98	397	290	115	81	27	130	9382	
SÖDERMANLANDS LÄNS	6011	5577	-	372	680	143	208	-	252	118	92	461	291	130	62	25	138	7563	
ÖSTERGÖTLANDS LÄNS	10000	9344	14	411	944	244	218	25	409	233	105	914	749	195	148	63	226	12575	
JÖNKÖPINGS LÄNS	7705	6421	-	-	866	242	200	-	391	150	56	488	365	357	218	-	190	9756	
KRONOBERGS LÄNS	4238	3393	256	589	522	167	98	3	225	132	72	231	124	115	69	-	116	5354	
KALMAR LÄNS	6059	4588	109	1019	900	189	226	13	295	38	-	340	196	157	57	30	118	7642	
BLEKINGE LÄNS	3398	2807	-	461	408	111	89	13	134	145	85	295	218	105	67	43	75	4469	
KRISTIANSTADS LÄNS	5116	4375	-	559	796	262	195	16	244	151	88	424	307	196	80	21	177	6881	
MALMÖHUS LÄNS	13605	11896	-	1352	1534	413	394	-	657	284	160	1859	1716	274	182	45	363	17964	
HALLANDS LÄNS	3540	2798	-	727	615	196	135	2	272	156	77	416	298	120	43	-	115	4962	
GÖTEB. O. BOHUS LÄNS	6973	5479	-	1316	809	229	208	-	349	118	91	-	-	92	40	78	90	8160	
ÄLVSBERGS LÄNS	8565	7488	41	953	1153	369	268	23	448	217	53	323	296	228	131	-	177	10663	
SKARABORGS LÄNS	4919	4016	-	687	759	251	181	77	250	116	65	710	710	191	89	3	282	6980	
VÄRMLANDS LÄNS	6748	5799	-	243	764	179	261	-	284	103	41	472	405	209	71	5	111	8412	
ÖREBRO LÄNS	7513	6470	-	971	1292	224	236	374	420	130	81	489	395	347	133	136	249	10156	
VÄSTMANLANDS LÄNS	4612	4393	-	145	582	119	176	4	206	238	176	1189	1027	152	89	-	78	6851	
KOPPARBERGS LÄNS	6579	5133	810	566	686	64	198	-	312	101	27	504	375	167	75	104	75	8216	
GÄVLEBORGS LÄNS	6610	5708	-	902	829	208	258	-	323	115	60	615	506	187	77	14	135	8505	
VÄSTERNORRLANDS LÄNS	6585	5770	-	790	1592	278	201	726	361	154	108	663	493	156	57	-	172	9322	
JÄMTLANDS LÄNS	3152	2663	381	108	407	131	137	-	135	43	43	247	103	87	33	-	118	4054	
VÄSTERBOTTENS LÄNS	6877	6391	110	376	833	78	104	339	305	157	130	138	-	233	100	-	135	8373	
NORRBOTTENS LÄNS	6363	5530	293	533	1196	288	219	19	622	201	56	502	399	151	43	-	202	8617	
SUMMA	176376	150857	2014	18067	20736	4872	4387	1646	8720	5382	1764	13914	9263	4512	1945	968	4682	226570	

Tabell 2 Landstingspersonal fördelad efter verksamhetsområde, tjänstemän och övriga arbetstagare samt kön den 1 mars 1973

a) Heltidsanställda

Employees in county councils, by sphere of activity, by salaried employees and other employees, and by sex

a) Full-time employees

VERKSAMHETSOMRÅDE	ANSTÄLLNINGSFORM								SAMTLIGA						
	TJÄNSTEMÄN				ÖVRIGA ARBETSTAGARE							DÄRAV KB		DÄRAV ACKORD	
	1		2		1		2								
	M	KV	M	KV	M	KV	M	KV	M	KV	SUMMA	M	KV		
SJUKHUSANSLUTEN HÄLSO- OCH SJUKVÅRD	6252	25977	1018	2992	10013	45974	1471	5745	18754	80688	99442	1481	154	-	
HÄLSO- OCH SJUKVÅRD UTANFÖR SJUKHUS	2314	6671	265	614	357	1418	38	180	2974	8883	11857	1020	196	165	
SOCIAL VERKSAMHET	1244	1051	44	67	477	750	66	100	1831	1968	3799	40	8	-	
OMSORGER OM PSYKISKT UTVECKLINGSSTÖRDA	449	932	34	73	1149	4278	176	619	1808	5902	7710	18	2	-	
UNDERVISNINGS- OCH BILDNINGSVERKSAMHET	153	1400	25	199	312	661	19	61	509	2321	2830	8	1	1	
DIVERSE VERKSAMHETER	37	44	1	-	131	205	15	7	184	256	440	2	-	160	
CENTRAL FÖRVALTNING	1740	1867	89	160	72	23	15	2	1916	2052	3968	319	8	1	
SUMMA TOTALT	12189	37942	1476	4105	12511	53309	1800	6714	27976	102070	130046	2888	369	327	

Tabell 2 Landstingspersonal fördelad efter verksamhetsområde, tjänstemän och övriga arbetstagare samt kön den 1 mars 1973

b) Deltidsanställda

b) Part-time employees

VERKSAMHETSOMRÅDE	ANSTÄLLNINGSFORM								SAMTLIGA					
	TJÄNSTEMÄN				ÖVRIGA ARBETSTAGARE						DARAV KB		DARAV	
	1		2		1		2		M	KV	SUMMA	M	KV	ACKORD
	M	KV	M	KV	M	KV	M	KV	M	KV		M	KV	
SJUKHUSANSLUTEN HÄLSO- OCH SJUKVÅRD	68	11208	36	1167	239	31387	132	3116	475	46878	47353	12	8	-
HÄLSO- OCH SJUKVÅRD UTANFÖR SJUKHUS	107	2018	19	245	16	1166	11	160	153	3589	3742	9	12	133
SOCIAL VERKSAMHET	21	415	10	52	17	481	4	48	52	996	1048	7	3	-
OMSÖRGER OM PSYKISKT UTVECKLINGSSTÖRDA	6	273	2	39	70	2917	24	437	102	3666	3768	-	-	-
UNDERVISNINGS- OCH BILDNINGSVERKSAMHET	8	338	3	98	5	516	6	32	22	984	1006	-	-	-
DIVERSE VERKSAMHETER	1	13	-	-	22	282	7	18	30	313	343	-	-	273
CENTRAL FÖRVALTNING	12	383	10	37	1	63	1	4	24	487	511	4	9	-
SUMMA TOTALT	223	14648	80	1638	370	36812	185	3815	858	56913	57771	32	32	406

Tabell 2 Landstingspersonal fördelad efter verksamhetsområde, tjänstemän och övriga arbetstagare samt kön den 1 mars 1973

c) Timavlönade

c) Time-rate employees

VERKSAMHETSOMRÅDE	TJÄNSTEMÄN		ÖVRIGA ARBETSTAGARE		SAMTLIGA		SUMMA	DARAV ACKORD
	M	KV	M	KV	M	KV		
SJUKHUSANSLUTEN HÄLSO- OCH SJUKVÅRD	145	4394	2888	22154	3033	26548	29581	-
HÄLSO- OCH SJUKVÅRD UTANFÖR SJUKHUS	54	1141	157	3785	211	4926	5137	36
SOCIAL VERKSAMHET	13	46	85	391	98	437	535	-
OMSÖRGER OM PSYKISKT UTVECKLINGSSTÖRDA	31	154	297	1954	328	2108	2436	-
UNDERVISNINGS- OCH BILDNINGSVERKSAMHET	22	143	94	417	116	560	676	-
DIVERSE VERKSAMHETER	-	5	46	134	46	139	185	81
CENTRAL FÖRVALTNING	13	69	21	100	34	169	203	-
SUMMA TOTALT	278	5952	3588	28935	3866	34887	38753	117

Tabell 2 Landstingspersonal fördelad efter verksamhetsområde, tjänstemän och övriga arbetstagare samt kön den 1 mars 1973

d) Samtliga

d) All employees

VERKSAMHETSOMRÅDE	ANSTÄLLNINGSFORM								SAMTLIGA						
	TJÄNSTEMÄN				ÖVRIGA ARBETSTAGARE				M	KV	SUMMA	M	KV	DÄRAV ACKORD	
	1	2	1	2	1	2	1	2							
	M	KV	M	KV	M	KV	M	KV	M	KV	M	KV			
SJUKHUSANSLUTEN HÄLSO- OCH SJUKVÅRD	6320	37185	1199	8553	10252	77361	4491	31015	22262	154114	176376	1493	162	-	
HÄLSO- OCH SJUKVÅRD UTANFÖR SJUKHUS	2421	8689	338	2000	373	2584	206	4125	3338	17398	20736	1029	208	334	
SOCIAL VERKSAMHET	1265	1466	67	165	494	1231	155	539	1981	3401	5382	47	11	-	
OMSORGER OM PSYKISKT UTVECKLINGSSTÖRDA	455	1205	67	266	1219	7195	497	3010	2238	11676	13914	18	2	-	
UNDERVISNINGS- OCH BILDNINGSVERKSAMHET	161	1738	50	440	317	1177	119	510	647	3865	4512	8	1	1	
DIVERSE VERKSAMHETER	38	57	1	5	153	487	68	159	260	708	968	2	-	514	
CENTRAL FÖRVALTNING	1752	2250	112	266	73	86	37	106	1974	2708	4682	323	17	1	
SUMMA TOTALT	12412	52590	1834	11695	12881	90121	5573	39464	32700	193870	226570	2920	401	850	

Tabell 3 Landstingspersonal fördelad efter verksamhetsområde, tjänstgöringens omfattning och kön den 1 mars 1973

a) Tjänstemän

Employees in county councils, by sphere of activity, by extent of employment, and by sex

a) Salaried employees

VERKSAMHETSOMRÅDE	HELTIDS- ANSTÄLLDA		DELTIDS- ANSTÄLLDA		TIM- AVLONADE		SAMTLIGA		
	M	KV	M	KV	M	KV	M	KV	SUMMA
SJUKHUSANSLUTEN HÄLSO- OCH SJUKVÅRD	7270	28969	104	12375	145	4394	7519	45738	53257
DÄRAV									
LASARETT	6877	26677	86	10917	129	3715	7092	41309	48401
SJUKSTUGOR	53	189	1	134	2	79	56	402	458
SJUKHEM FÖR LÅNGVAR IGT									
SJUKA	210	1423	11	1022	7	442	228	2887	3115
KONVALESCENTHEM	5	25	-	20	-	14	5	59	64
ÖVRIGA SJUKHUS	120	642	6	273	7	141	133	1056	1189
HÄLSO- OCH SJUKVÅRD UTANFÖR SJUKHUS	2579	7285	126	2263	54	1141	2759	10689	13448
DÄRAV									
PROVINSIALLÄKAR ERSÄNDE	840	689	2	596	17	254	859	1539	2398
DISTRIKTSVÅRD	16	2248	2	216	-	531	18	2995	3013
VÅRD AV LÅNGVAR IGT SJUKA	11	105	1	50	1	12	13	167	180
PSYKISK BARN- OCH UNGDOMSVÅRD	-	6	-	1	-	-	-	7	7
FOLKTÄNDEVÅRD	1625	3946	119	1298	34	290	1778	5534	7312
SOCIAL VERKSAMHET	1288	1118	31	467	13	46	1332	1631	2963
DÄRAV									
BARN- OCH UNGDOMSVÅRD	36	129	2	19	1	13	39	161	200
ARBETSVÅRD	822	278	4	102	3	10	829	390	1219
NYKTERHETSVÅRD	6	5	-	1	2	2	8	8	16
ÖMSORGER OM PSYKISKT UTVECKLINGSTORDA	483	1005	8	312	31	154	522	1471	1993
DÄRAV									
SÄRSKOLOR	46	79	1	49	5	34	52	162	214
VÅRDINSTITUTIONER	276	516	3	133	15	71	294	720	1014
ELEV- OCH INACKURDELAHEM	14	37	1	7	-	2	15	46	61
UNDERVISNINGS- OCH BILDNINGSVERKSAMHET	178	1599	11	436	22	143	211	2178	2389
DÄRAV									
FOLKHOGSKOLOR	10	75	3	35	1	19	14	129	143
LANTBRUKSSKOLOR	9	62	-	18	1	8	10	88	98
LANTHUSHÄLLSSKOLOR	-	8	1	7	-	11	1	26	27
CENTRALA YSKESSKOLOR	14	37	1	14	-	4	15	55	70
VÅRDYRKESSKOLOR	108	1091	2	289	6	62	116	1442	1558
DIVERSE VERKSAMHETER	38	44	1	13	-	5	39	62	101
CENTRAL FÖRVALTNING	1829	2027	22	420	13	69	1864	2516	4380
SUMMA TOTALT	13665	42047	303	16286	278	5952	14246	64285	78531

Tabell 3 Landstingspersonal fördelad efter verksamhetsområde, tjänstgöringens omfattning och kön den 1 mars 1973

b) Övriga arbetstagare

b) Other employees

VERKSAMHETSOMRÅDE	HELTIDS- ANSTÄLLDA		DELTIDS- ANSTÄLLDA		TIM- AVLONADE		SAMTLIGA		
	M	KV	M	KV	M	KV	M	KV	SUMMA
SJUKHUSANSLUTEN HÄLSO- OCH SJUKVÅRD	11484	51719	371	34503	2888	22154	14743	108376	123119
DARAV									
LASARETT	10528	43740	307	27428	2555	17898	13390	89066	102456
SJUKSTUGOR	43	545	10	546	20	392	73	1483	1556
SJUKHEM FÖR LÅNGVARIGT SJUKA	637	5640	47	5410	220	2998	904	14048	14952
KONVALESCENTHEM	18	76	-	54	8	43	26	170	196
ÖVRIGA SJUKHUS	247	1638	7	983	84	793	338	3414	3752
HÄLSO- OCH SJUKVÅRD UTANFÖR SJUKHUS	395	1598	27	1326	157	3785	579	6709	7288
DARAV									
PROVINSIALLÄKÄREVASENDE	57	931	13	685	32	756	102	2372	2474
DISTRIKTSVÅRD	-	91	-	177	9	1097	9	1365	1374
VÅRD AV LÅNGVARIGT SJUKA PSYKISK BARN- OCH UNGDOMSVÅRD	29	184	4	91	11	1147	44	1422	1466
FOLKTANDVÅRD	-	-	-	-	-	-	-	-	-
SOCIAL VERKSAMHET	543	850	21	529	85	391	649	1770	2419
DARAV									
BARN- OCH UNGDOMSVÅRD	49	372	6	273	38	177	93	822	915
ARBETSVÅRD	284	61	1	86	22	91	307	238	545
NYKTERHETSVÅRD	5	17	-	12	1	15	6	44	50
OMSÖRGER OM PSYKISKT UTVECKLINGSSTÖRDA	1325	4897	94	3354	297	1954	1716	10205	11921
DARAV									
SÄRSKOLOR	73	394	10	352	28	246	111	992	1103
VÅRDINSTITUTIONER	1020	3273	57	2435	193	1271	1270	6979	8249
ELEV- OCH INACKORDELAHET	18	222	4	218	13	105	35	545	580
UNDERVISNINGS- OCH BILDNINGSVERKSAMHET	331	722	11	548	94	417	436	1687	2123
DARAV									
FOLKHÖGSKOLOR	69	223	2	163	24	115	95	501	596
LANTBRUKSSKOLOR	138	148	1	45	32	108	171	301	472
LANTHUSHÅLLSSKOLOR	19	33	-	23	5	28	24	84	108
CENTRALA YSKESSKOLOR	18	35	1	68	3	23	22	126	148
VÅRDYRKESSKOLOR	25	72	6	176	15	93	46	341	387
DIVERSE VERKSAMHETER	146	212	29	300	46	134	221	646	867
CENTRAL FÖRVALTNING	87	25	2	67	21	100	110	192	302
SUMMA TOTALT	14311	60023	555	40627	3588	28935	18454	129585	148039

Tabell 3 Landstingspersonal fördelad efter verksamhetsområde, tjänstgöringens omfattning och kön den 1 mars 1973

c) Samtliga

c) All employees

VERKSAMHETSOMRÅDE	HELTIDS- ANSTÄLLDA		DELTIDS- ANSTÄLLDA		TID- AVLONADE		SAMTLIGA		
	M	KV	M	KV	M	KV	M	KV	SUMMA
SJUKHUSANSLUTEN HÄLSO- OCH SJUKVÅRD	18754	80688	475	46878	3033	26548	22262	154114	176376
DÄRAV									
LASARETT	17405	70417	393	38345	2684	21613	20482	130375	150857
SJUKSTUGOR	96	734	11	680	22	471	129	1885	2014
SJUKHEM FÖR LÅNGVAR IGT SJUKA	847	7063	58	6432	227	3440	1132	16935	18067
KONVALESCENTHEM	23	101	-	74	8	54	31	229	260
ÖVRIGA SJUKHUS	367	2280	13	1256	91	934	471	4470	4941
HÄLSO- OCH SJUKVÅRD UTANFÖR SJUKHUS	2974	8883	153	3589	211	4926	3338	17398	20736
DÄRAV									
PROVINSIALLAKARVÄSENDE	897	1620	15	1281	49	1010	961	3911	4872
DISTRIKTSVÅRD	16	2339	2	393	9	1628	27	4360	4387
VÅRD AV LÅNGVAR IGT SJUKA	40	289	5	141	12	1159	57	1589	1646
PSYKISK BARN- OCH UNGDOMSVÅRD	-	6	-	1	-	-	-	7	7
FOLKTÄNDBÅRD	1641	4255	122	1619	63	1020	1826	6894	8720
SOCIAL VERKSAMHET	1831	1968	52	996	98	437	1981	3401	5382
DÄRAV									
BARN- OCH UNGDOMSVÅRD	85	501	8	292	39	190	132	983	1115
ARBETSVÅRD	1106	339	5	188	25	101	1136	628	1764
NYKTERHETSVÅRD	11	22	-	13	3	17	14	52	66
OMSÖRGER OM PSYKISKT UTVECKLINGSSTÖRDA	1808	5902	102	3666	328	2108	2238	11676	13914
DÄRAV									
SÄRSKOLOR	119	473	11	401	33	280	163	1154	1317
VÅRDINSTITUTIONER	1296	3789	60	2568	208	1342	1564	7699	9263
ELEV- OCH INACKORDE.-HEM	32	259	5	225	13	107	50	591	641
UNDERVISNINGS- OCH BILDNINGSVERKSAMHET	509	2321	22	984	116	560	647	3865	4512
DÄRAV									
FOLKHÖGSKOLOR	79	298	5	198	25	134	109	630	739
LANTBRUKSSKOLOR	147	210	1	63	33	116	181	389	570
LANTMUSHALLSSKOLOR	19	41	1	30	5	39	25	110	135
CENTRALA YSKESSKOLOR	32	72	2	82	3	27	37	181	218
VÅRDYRKESSKOLOR	133	1163	8	465	21	155	162	1783	1945
DIVERSE VERKSAMHETER	184	256	30	313	46	139	260	708	968
CENTRAL FÖRVALTNING	1916	2052	24	487	34	169	1974	2708	4682
SUMMA TOTALT	27976	102070	858	56913	3866	34887	32700	193870	226570

Tabell 4 Landstingspersonal fördelad efter ålder, tjänstemän och övriga arbetstagar samt kön den 1 mars 1973

a) Heltidsanställda

Employees in county councils, by age, by salaried employees and other employees, and by sex

a) Full-time employees

ÅLDER	TJÄNSTEMÄN				ÖVRIGA ARBETSTAGARE				SAMTLIGA		SUMMA	DÄRAV KB	
	1		2		1		2		M	KV		M	KV
	M	KV	M	KV	M	KV	M	KV					
-19	3	58	2	61	105	848	156	952	266	1919	2185	-	-
20	8	176	3	149	152	1845	156	1150	319	3320	3639	-	-
21	18	538	9	258	238	2509	182	901	447	4206	4653	-	-
22	40	1157	14	392	328	2820	156	690	538	4969	5507	-	-
23	55	1744	25	439	411	2756	168	434	663	5373	6036	-	-
24	77	2178	42	379	473	2569	165	297	757	5423	6180	-	-
25	163	2233	44	352	464	2185	127	242	798	5012	5810	1	2
26	237	2282	65	273	477	1954	81	165	860	4674	5534	8	2
27	304	1995	106	235	466	1717	80	138	956	4085	5041	50	9
28	366	1889	145	211	464	1459	67	120	1042	3679	4721	69	25
29	502	1675	116	152	423	1306	41	100	1082	3233	4315	61	25
30	506	1416	113	139	311	1178	32	86	962	2819	3781	54	22
31	524	1249	95	109	280	979	33	56	932	2393	3325	47	17
32	410	990	75	88	237	831	27	69	749	1978	2727	38	7
33	399	910	76	70	268	748	19	63	762	1791	2553	42	10
34	457	876	64	67	228	823	14	58	763	1824	2587	65	8
35	412	861	60	54	222	802	14	62	708	1779	2487	56	9
36	394	718	46	53	226	793	13	58	679	1622	2301	68	7
37	361	763	37	47	204	797	13	62	615	1669	2284	83	11
38	345	671	36	37	194	722	8	62	583	1492	2075	70	3
39	309	600	21	47	190	804	12	47	532	1498	2030	56	3
40	297	645	18	39	196	860	11	51	522	1595	2117	69	10
41	291	600	28	39	207	876	14	65	540	1580	2120	82	4
42	275	643	17	23	234	916	10	63	536	1645	2181	71	9
43	276	633	21	33	227	974	5	59	529	1699	2228	79	9
44	306	598	26	34	230	950	13	56	575	1638	2213	98	8
45	300	597	21	28	225	1003	10	52	556	1680	2236	95	8
46	272	569	16	23	235	1027	11	49	534	1668	2202	77	8
47	293	577	16	28	244	1009	10	46	563	1660	2223	101	6
48	273	600	11	23	283	1057	11	48	578	1728	2306	85	11
49	319	579	12	18	240	1078	13	44	584	1719	2303	100	5
50	296	615	15	20	282	1045	8	43	601	1723	2324	105	9
51	289	616	5	27	281	1093	11	40	586	1776	2362	82	9
52	277	699	7	21	290	1157	13	58	587	1935	2522	97	15
53	302	692	9	19	321	1273	10	42	642	2026	2668	103	13
54	244	488	9	10	246	972	7	39	506	1509	2015	85	8
55	227	537	4	9	229	1005	6	37	466	1588	2054	91	11
56	232	499	3	9	293	959	3	21	531	1488	2019	88	10
57	202	485	2	3	298	929	8	23	510	1440	1950	65	8
58	172	431	4	4	290	928	4	28	470	1391	1861	61	5
59	175	453	4	11	280	914	5	14	464	1392	1856	61	4
60	201	469	2	10	276	883	7	14	486	1376	1862	78	10
61	158	360	4	9	194	721	3	11	359	1101	1460	60	2
62	166	227	4	8	164	578	7	12	341	825	1166	68	6
63	170	204	3	4	146	478	4	13	323	699	1022	76	8
64	116	78	1	9	128	98	5	25	250	210	460	44	5
65-	170	69	16	32	111	81	27	39	324	221	545	99	8
SUMMA	12189	37942	1476	4105	12511	53309	1800	6714	27976	102070	130046	2888	369

Tabell 4 Landstingspersonal fördelad efter ålder, tjänstemän och övriga arbetstägare samt kön den 1 mars 1973

b) Deltidsanställda och timavlönade

b) Part-time and time-rate employees

ÅLDER	TJÄNSTEMÄN				ÖVRIGA ARBETSTÄGARE				SAMTLIGA			DÄRAV KB	
	1		2		1		2		M	KV	SUMMA	M	KV
	M	KV	M	KV	M	KV	M	KV					
-19	-	5	5	52	11	97	419	1890	435	2044	2479	-	-
20	-	7	5	72	5	156	305	1435	315	1670	1985	-	-
21	-	29	5	89	3	261	331	1221	339	1600	1939	-	-
22	3	68	8	118	16	388	329	952	356	1526	1882	-	-
23	2	118	12	156	18	466	316	879	348	1619	1967	-	-
24	-	210	17	200	21	617	293	802	331	1829	2160	-	-
25	5	377	17	245	27	710	226	782	275	2114	2389	-	-
26	5	529	18	231	16	789	163	771	202	2320	2522	-	-
27	5	624	26	279	21	881	153	777	205	2561	2766	-	-
28	9	751	25	290	19	887	120	816	177	2744	2921	-	1
29	11	818	22	329	21	935	105	852	159	2934	3093	-	-
30	5	720	18	319	14	898	85	830	122	2767	2889	-	1
31	7	740	14	294	13	950	65	853	99	2837	2936	-	-
32	9	621	5	309	6	841	56	775	76	2546	2622	-	1
33	6	551	10	286	10	918	39	779	65	2534	2599	-	1
34	9	634	8	311	6	935	47	827	70	2707	2777	-	1
35	5	542	3	271	5	948	39	829	52	2590	2642	-	2
36	9	487	3	267	9	958	27	737	48	2449	2497	1	2
37	1	515	4	295	7	916	23	751	35	2477	2512	1	2
38	6	448	4	259	6	926	23	755	39	2388	2427	2	-
39	7	480	5	234	11	991	21	718	44	2423	2467	-	1
40	4	433	3	216	3	952	19	660	29	2261	2290	-	1
41	9	435	4	192	5	987	18	677	36	2291	2327	4	1
42	3	360	4	158	6	1004	13	628	26	2150	2176	1	3
43	2	364	1	169	4	1024	14	644	21	2201	2222	1	-
44	3	363	3	147	3	975	15	571	24	2056	2080	2	-
45	4	348	6	121	3	989	24	608	37	2066	2103	-	2
46	6	294	4	125	5	993	18	572	33	1984	2017	1	1
47	3	273	5	105	4	991	10	601	22	1970	1992	-	1
48	5	248	-	147	4	1008	17	568	26	1971	1997	1	3
49	8	237	2	85	6	1014	19	581	35	1917	1952	-	1
50	4	255	3	74	4	1076	19	597	30	2002	2032	1	1
51	4	205	1	104	3	1003	17	624	25	1936	1961	1	-
52	6	229	3	100	1	1122	15	607	25	2058	2083	1	1
53	8	240	4	81	6	1185	11	600	29	2106	2135	-	1
54	2	156	2	77	4	834	22	502	30	1569	1599	1	1
55	10	147	3	62	2	818	12	498	27	1525	1552	2	1
56	2	126	1	58	6	856	10	497	19	1537	1556	1	-
57	2	124	2	62	3	829	9	465	16	1480	1496	2	-
58	5	110	1	34	5	756	12	438	23	1338	1361	1	-
59	7	104	1	38	5	746	15	431	28	1319	1347	-	-
60	2	91	4	35	4	611	17	348	27	1085	1112	1	-
61	5	80	3	26	5	589	19	325	32	1020	1052	1	-
62	3	53	2	55	6	479	16	264	27	851	878	-	-
63	3	51	1	54	5	349	19	246	28	700	728	1	-
64	7	23	1	59	5	109	18	288	31	479	510	2	-
65-	8	46	50	279	7	94	181	830	246	1249	1495	3	2
SUMMA	229	14669	352	7569	379	36861	3764	32701	4724	91800	96524	32	32

Tabell 4 Landstingspersonal fördelad efter ålder, tjänstemän och övriga arbetstare samt kön den 1 mars 1973

c) Samtliga

c) All employees

ÅLDER	TJÄNSTEMÄN				ÖVRIGA ARBETSTÄGARE				SAMTLIGA			DARAV	
	1		2		1		2		M	KV	SUMMA	M	KV
	M	KV	M	KV	M	KV	M	KV					
-19	3	63	7	113	116	945	575	2842	701	3963	4664	-	-
20	8	183	8	221	157	2001	461	2585	634	4990	5624	-	-
21	18	567	14	347	241	2770	513	2122	786	5806	6592	-	-
22	43	1225	22	510	344	3208	485	1552	894	6495	7389	-	-
23	57	1862	41	595	429	3222	484	1313	1011	6992	8003	-	-
24	77	2388	55	579	494	3186	458	1099	1088	7252	8340	-	-
25	168	2610	61	597	491	2895	353	1024	1073	7126	8199	1	2
26	242	2811	83	504	493	2743	244	936	1062	6994	8056	8	2
27	309	2619	132	514	487	2598	233	915	1161	6646	7807	50	9
28	375	2640	174	501	483	2346	187	936	1219	6423	7642	69	26
29	513	2493	138	481	444	2241	146	952	1241	6167	7408	61	25
30	511	2136	131	458	325	2076	117	916	1084	5586	6670	54	23
31	531	1989	109	403	293	1929	98	909	1031	5230	6261	47	17
32	419	1611	80	397	243	1672	83	844	825	4524	5349	38	8
33	405	1461	86	356	278	1666	58	842	827	4325	5152	42	11
34	466	1510	72	378	234	1758	61	885	833	4531	5364	65	9
35	417	1403	63	325	227	1750	53	891	760	4369	5129	56	11
36	403	1205	49	320	235	1751	40	795	727	4071	4798	69	9
37	362	1278	41	342	211	1713	36	813	650	4146	4796	84	13
38	351	1119	40	296	200	1648	31	817	622	3880	4502	72	3
39	316	1080	26	281	201	1795	33	765	576	3921	4497	56	4
40	301	1078	21	255	199	1812	30	711	551	3856	4407	69	11
41	300	1035	32	231	212	1863	32	742	576	3871	4447	86	5
42	278	1003	21	181	240	1920	23	691	562	3795	4357	72	12
43	278	997	22	202	231	1998	19	703	550	3900	4450	80	9
44	309	961	29	181	233	1925	28	627	599	3694	4293	100	8
45	304	945	27	149	228	1992	34	660	593	3746	4339	95	10
46	278	863	20	148	240	2020	29	621	567	3652	4219	78	9
47	296	850	21	133	248	2000	20	647	585	3630	4215	101	7
48	278	848	11	170	287	2065	28	616	604	3699	4303	86	14
49	327	816	14	103	246	2092	32	625	619	3636	4255	100	6
50	300	870	18	94	286	2121	27	640	631	3725	4356	106	10
51	293	821	6	131	284	2096	28	664	611	3712	4323	83	9
52	283	928	10	121	291	2279	28	665	612	3993	4605	98	16
53	310	932	13	100	327	2458	21	642	671	4132	4803	103	14
54	246	644	11	87	250	1806	29	541	536	3078	3614	86	9
55	237	684	7	71	231	1823	18	535	493	3113	3606	93	12
56	234	625	4	67	299	1815	13	518	550	3025	3575	89	10
57	204	609	4	65	301	1758	17	488	526	2920	3446	67	8
58	177	541	5	38	295	1684	16	466	493	2729	3222	62	5
59	182	557	5	49	285	1660	20	445	492	2711	3203	61	4
60	203	560	6	45	280	1494	24	362	513	2461	2974	79	10
61	163	440	7	35	199	1310	22	336	391	2121	2512	61	2
62	169	280	6	63	170	1057	23	276	368	1676	2044	68	6
63	173	255	4	58	151	827	23	259	351	1399	1750	77	8
64	123	101	2	68	133	207	23	313	281	689	970	46	5
65-	178	115	66	311	118	175	208	869	570	1470	2040	102	10
SUMMA	12418	52611	1828	11674	12890	90170	5564	39415	32703	193870	226570	2920	401

Tabell 5 Landstingspersonal, heltidsanställd, fördelad efter månadslön, ålder och kön den 1 mars 1973

a) Tjänstemän

MÅNADSLÖN KRONOR	ÅLDER											
	-19		20-24		25-29		30-34		35-39		40-44	
	M	KV	M	KV	M	KV	M	KV	M	KV	M	KV
0000	-	-	-	-	-	-	-	-	-	-	-	-
0001-0499	-	-	-	-	-	-	-	-	-	-	-	-
0500-0599	-	-	-	-	-	-	-	-	-	-	-	-
0600-0699	-	-	-	-	-	-	-	-	-	-	-	-
0700-0799	-	-	-	-	-	-	-	-	-	-	-	-
0800-0899	-	-	-	-	-	-	-	-	-	-	-	-
0900-0999	-	-	-	-	-	-	-	-	-	-	-	-
1000-1099	-	-	-	-	-	-	-	-	-	-	-	-
1100-1199	-	-	-	-	-	-	-	-	-	-	-	-
1200-1299	-	-	-	-	-	-	-	-	-	-	-	-
1300-1399	-	-	-	-	-	-	-	-	-	-	-	-
1400-1499	-	2	-	-	-	-	-	-	-	-	-	-
1500-1599	-	2	-	-	-	-	-	-	-	-	-	-
1600-1699	2	18	3	20	-	5	-	1	1	-	-	-
1700-1799	-	13	3	46	1	6	-	3	-	3	-	5
1800-1899	-	3	4	62	2	10	-	3	-	4	-	3
1900-1999	-	2	5	97	5	16	-	3	-	3	-	5
2000-2099	-	14	8	194	4	31	-	13	-	9	-	8
2100-2199	-	6	9	317	9	97	-	18	-	19	-	19
2200-2299	-	4	2	343	3	157	2	22	-	19	1	22
2300-2399	-	-	2	456	7	476	4	106	1	50	1	60
2400-2499	-	2	15	276	24	444	6	262	4	136	2	130
2500-2599	-	2	22	382	33	448	10	213	1	151	3	132
2600-2699	-	2	32	590	42	476	13	159	9	116	6	116
2700-2799	-	1	25	603	44	597	25	193	6	122	7	118
2800-2899	-	-	20	519	90	869	55	274	30	163	14	118
2900-2999	-	-	17	264	49	595	37	222	26	101	10	85
3000-3199	-	-	17	296	149	955	118	700	94	441	96	304
3200-3499	-	-	15	155	157	755	150	579	108	526	96	492
3500-3999	-	1	9	42	150	288	202	387	158	374	108	425
4000-4499	-	-	2	11	195	144	173	81	97	84	71	104
4500-4999	-	-	-	-	62	32	106	53	99	43	60	25
5000-5999	-	-	-	4	119	70	191	90	120	53	101	35
6000-6999	-	-	1	-	81	21	146	38	109	26	88	27
7000-7999	-	-	-	-	60	18	162	62	112	30	59	17
8000-8999	-	-	-	-	57	11	239	60	130	39	59	19
9000-	-	-	-	1	189	55	392	68	490	92	503	76
SUMMA	2	72	211	4678	1532	6576	2031	3609	1595	2605	1285	2345

Full-time employees in county councils, by monthly salary, by age, and by sex

a) Salaried employees

ALDER								SAMTLIGA				MÅNADSLÖN KRONOR
45-49		50-54		55-59		60-				SUMMA		
M	KV	M	KV	M	KV	M	KV	M	KV			
-	-	-	-	-	-	-	-	-	-	-	0000	
-	-	-	-	-	-	-	-	-	-	-	0001-0499	
-	-	-	-	-	-	-	-	-	-	-	0500-0599	
-	-	-	-	-	-	-	-	-	-	-	0600-0699	
-	-	-	-	-	-	-	-	-	-	-	0700-0799	
-	-	-	-	-	-	-	-	-	-	-	0800-0899	
-	-	-	-	-	-	-	-	-	-	-	0900-0999	
-	-	-	-	-	-	-	-	-	-	-	1000-1099	
-	-	-	-	-	-	-	-	-	-	-	1100-1199	
-	-	-	-	-	-	-	-	-	-	-	1200-1299	
-	-	-	-	-	-	-	-	-	-	-	1300-1399	
-	-	-	-	-	-	-	-	-	2	2	1400-1499	
-	-	-	-	-	-	-	-	-	2	2	1500-1599	
-	-	-	1	-	1	-	-	6	46	52	1600-1699	
-	1	-	-	-	-	-	1	4	78	82	1700-1799	
-	3	-	1	-	-	-	-	6	89	95	1800-1899	
-	4	-	7	-	4	-	-	10	141	151	1900-1999	
1	9	-	3	-	3	-	2	13	286	299	2000-2099	
-	13	-	12	1	3	3	2	22	506	528	2100-2199	
-	20	1	9	-	8	-	-	9	604	613	2200-2299	
-	56	-	50	2	19	1	6	18	1279	1297	2300-2399	
2	117	6	93	4	60	4	26	67	1546	1613	2400-2499	
3	144	4	127	4	84	3	54	83	1737	1820	2500-2599	
3	124	3	113	3	72	1	50	112	1818	1930	2600-2699	
11	113	8	95	6	68	5	39	137	1949	2086	2700-2799	
29	102	25	97	21	65	8	51	292	2258	2550	2800-2899	
15	68	14	50	8	35	10	23	186	1443	1629	2900-2999	
94	245	99	254	83	137	53	85	803	3417	4220	3000-3199	
107	413	129	493	98	408	84	185	944	4006	4950	3200-3499	
123	458	137	620	75	561	78	325	1040	3481	4521	3500-3999	
85	126	72	161	56	150	55	69	806	930	1736	4000-4499	
72	41	65	33	40	42	32	20	536	289	825	4500-4999	
83	28	72	43	68	30	49	32	803	385	1188	5000-5999	
92	11	95	15	65	11	45	14	722	163	885	6000-6999	
37	15	35	10	25	3	20	10	510	165	675	7000-7999	
42	16	32	8	15	2	18	6	592	161	753	8000-8999	
490	70	434	66	294	47	341	38	3133	513	3646	9000-	
1289	2197	1231	2361	868	1813	810	1038	10854	27294	38148	SUMMA	

Tabell 5 Landstingspersonal, heltidsanställd, fördelad efter månadslön, ålder och kön den 1 mars 1973

b) Övriga arbetstagare

MÅNADSLÖN KRONOR	ÅLDER											
	-19		20-24		25-29		30-34		35-39		40-44	
	M	KV	M	KV	M	KV	M	KV	M	KV	M	KV
0000	-	-	-	-	-	-	-	-	-	-	-	-
0001-0499	-	-	-	-	-	-	-	-	-	-	-	-
0500-0599	-	-	-	-	-	-	-	-	-	-	-	-
0600-0699	-	-	-	-	-	-	-	-	-	-	-	-
0700-0799	-	-	-	-	-	-	-	-	-	-	-	-
0800-0899	-	-	-	-	-	-	-	-	-	-	-	-
0900-0999	-	-	-	-	-	-	-	-	-	-	-	-
1000-1099	-	-	-	-	-	-	-	-	-	-	-	-
1100-1199	-	-	-	-	-	-	-	-	-	-	-	-
1200-1299	-	-	-	-	-	-	-	-	-	-	-	-
1300-1399	-	2	-	-	-	-	-	-	-	-	-	-
1400-1499	10	27	-	-	-	-	-	-	-	-	-	-
1500-1599	14	47	-	-	-	-	-	-	-	-	-	-
1600-1699	17	45	-	6	-	1	-	1	-	1	-	-
1700-1799	18	140	40	228	5	24	2	11	2	13	-	8
1800-1899	13	143	55	474	16	31	2	16	2	13	2	15
1900-1999	38	280	158	1017	50	75	7	39	7	29	4	31
2000-2099	18	198	180	1425	47	114	9	53	9	47	7	37
2100-2199	13	52	147	977	44	132	14	44	13	54	10	43
2200-2299	7	23	168	1036	83	221	26	72	11	82	9	79
2300-2399	2	11	122	906	79	472	23	133	11	127	9	116
2400-2499	3	10	135	804	115	664	46	309	33	255	26	299
2500-2599	6	2	124	620	130	792	60	368	56	343	49	383
2600-2699	1	3	92	402	211	802	102	512	71	454	77	540
2700-2799	3	5	70	267	221	640	101	463	63	402	74	508
2800-2899	1	1	36	112	170	402	127	296	83	275	88	373
2900-2999	-	1	37	73	121	160	87	155	59	145	55	239
3000-3199	-	4	41	78	243	209	202	175	140	173	149	231
3200-3499	-	2	18	23	99	67	121	79	156	137	184	160
3500-3999	1	2	11	9	54	12	70	10	90	29	137	75
4000-4499	-	1	3	2	21	-	17	1	15	-	24	3
4500-4999	-	-	-	1	4	4	4	-	8	-	7	-
5000-5999	-	-	1	1	-	1	1	1	3	-	1	-
6000-6999	-	-	-	-	-	-	-	-	-	-	-	-
7000-7999	-	-	-	-	-	-	-	-	-	-	-	-
8000-8999	-	-	-	-	-	-	-	-	-	-	-	-
9000-	-	-	-	-	-	-	-	-	-	1	-	-
SUMMA	165	999	1438	8461	1713	4823	1021	2738	832	2580	912	3140

b) Other employees

ALDER		SAMTLIGA								MÅNADSLÖN	
45-49		50-54		55-59		60-		SUMMA		KRONOR	
M	KV	M	KV	M	KV	M	KV	M	KV		
-	-	-	-	-	-	-	-	-	-	-	0000
-	-	-	-	-	-	-	-	-	-	-	0001-0499
-	-	-	-	-	-	-	-	-	-	-	0500-0599
-	-	-	-	-	-	-	-	-	-	-	0600-0699
-	-	-	-	-	-	-	-	-	-	-	0700-0799
-	-	-	-	-	-	-	-	-	-	-	0800-0899
-	-	-	-	-	-	-	-	-	-	-	0900-0999
-	-	-	-	-	-	-	-	-	-	-	1000-1099
-	-	-	-	-	-	-	-	-	-	-	1100-1199
-	-	-	-	-	-	-	-	-	-	-	1200-1299
-	-	-	-	-	-	-	-	-	2	2	1300-1399
-	-	-	-	-	-	-	-	10	27	37	1400-1499
-	-	-	-	-	-	-	-	14	47	61	1500-1599
-	1	-	-	-	-	-	-	17	55	72	1600-1699
-	12	-	9	-	3	1	2	68	450	518	1700-1799
1	10	2	17	-	5	-	3	93	727	820	1800-1899
-	38	5	22	-	9	-	1	269	1541	1810	1900-1999
2	53	2	27	3	9	-	3	277	1966	2243	2000-2099
7	37	3	52	7	18	-	7	258	1416	1674	2100-2199
6	81	9	59	3	42	4	17	326	1712	2038	2200-2299
6	154	10	109	11	78	4	38	277	2144	2421	2300-2399
40	382	36	408	31	322	26	195	491	3648	4139	2400-2499
47	467	56	518	48	427	42	306	618	4226	4844	2500-2599
69	679	72	756	78	640	47	420	820	5208	6028	2600-2699
84	537	88	607	92	496	89	305	885	4230	5115	2700-2799
94	406	90	382	81	321	101	229	871	2797	3668	2800-2899
65	214	68	244	59	209	55	135	606	1575	2181	2900-2999
169	246	219	252	218	287	182	192	1563	1847	3410	3000-3199
195	169	221	231	214	232	105	96	1313	1196	2509	3200-3499
164	73	212	126	226	159	108	62	1073	557	1630	3500-3999
30	1	36	1	20	1	17	1	183	11	194	4000-4499
6	-	5	-	3	1	2	-	39	6	45	4500-4999
1	-	2	-	2	-	2	-	13	3	16	5000-5999
1	-	-	-	-	-	-	-	1	-	1	6000-6999
-	-	-	-	-	-	-	-	-	-	-	7000-7999
-	-	-	-	-	-	-	-	-	-	-	8000-8999
-	-	-	-	-	-	-	-	-	1	1	9000-
987	3560	1136	3820	1096	3259	785	2012	10085	35392	45477	SUMMA

Tabell 5 Landstingspersonal, heltidsanställd, fördelad efter månadslön, ålder och kön den 1 mars 1973

c) Samtliga

MÅNADSLÖN KRONOR	ÅLDER											
	-19		20-24		25-29		30-34		35-39		40-44	
	M	KV	M	KV	M	KV	M	KV	M	KV	M	KV
0000	-	-	-	-	-	-	-	-	-	-	-	-
0001-0499	-	-	-	-	-	-	-	-	-	-	-	-
0500-0599	-	-	-	-	-	-	-	-	-	-	-	-
0600-0699	-	-	-	-	-	-	-	-	-	-	-	-
0700-0799	-	-	-	-	-	-	-	-	-	-	-	-
0800-0899	-	-	-	-	-	-	-	-	-	-	-	-
0900-0999	-	-	-	-	-	-	-	-	-	-	-	-
1000-1099	-	-	-	-	-	-	-	-	-	-	-	-
1100-1199	-	-	-	-	-	-	-	-	-	-	-	-
1200-1299	-	-	-	-	-	-	-	-	-	-	-	-
1300-1399	-	2	-	-	-	-	-	-	-	-	-	-
1400-1499	10	29	-	-	-	-	-	-	-	-	-	-
1500-1599	14	49	-	-	-	-	-	-	-	-	-	-
1600-1699	19	63	3	26	-	6	-	1	1	2	-	-
1700-1799	18	153	43	274	6	30	2	14	2	16	-	13
1800-1899	13	146	59	536	18	41	2	19	2	17	2	18
1900-1999	38	282	163	1114	55	91	7	42	7	32	4	36
2000-2099	18	212	188	1619	51	145	9	66	9	56	7	45
2100-2199	13	58	156	1294	53	229	14	62	13	73	10	62
2200-2299	7	27	170	1379	86	378	28	94	11	101	10	101
2300-2399	2	11	124	1362	86	948	27	239	12	177	10	176
2400-2499	3	12	150	1080	139	1108	52	571	37	391	28	429
2500-2599	6	4	146	1002	163	1240	70	581	57	494	52	515
2600-2699	1	5	124	992	253	1278	115	671	80	570	83	656
2700-2799	3	6	95	870	265	1237	126	656	69	524	81	626
2800-2899	1	1	56	631	260	1271	182	570	113	438	102	491
2900-2999	-	1	54	337	170	755	124	377	85	246	65	324
3000-3199	-	4	58	374	392	1164	320	875	234	614	245	535
3200-3499	-	2	33	178	256	822	271	658	264	663	280	652
3500-3999	1	3	20	51	204	300	272	397	248	403	245	500
4000-4499	-	1	5	13	216	144	190	82	112	84	95	107
4500-4999	-	-	-	1	66	36	110	53	107	43	67	25
5000-5999	-	-	1	5	119	71	192	91	123	53	102	35
6000-6999	-	-	1	-	81	21	146	38	109	26	88	27
7000-7999	-	-	-	-	60	18	162	62	112	30	59	17
8000-8999	-	-	-	-	57	11	239	60	130	39	59	19
9000-	-	-	-	1	189	55	392	68	490	93	503	76
SUMMA	167	1071	1649	13139	3245	11399	3052	6347	2427	5185	2197	5485

c) All employees

ALDER								SAMTLIGA			MÅNADSLÖN KRONOR
45-49		50-54		55-59		60-		M	KV	SUMMA	
M	KV	M	KV	M	KV	M	KV				
-	-	-	-	-	-	-	-	-	-	-	0000
-	-	-	-	-	-	-	-	-	-	-	0001-0499
-	-	-	-	-	-	-	-	-	-	-	0500-0599
-	-	-	-	-	-	-	-	-	-	-	0600-0699
-	-	-	-	-	-	-	-	-	-	-	0700-0799
-	-	-	-	-	-	-	-	-	-	-	0800-0899
-	-	-	-	-	-	-	-	-	-	-	0900-0999
-	-	-	-	-	-	-	-	-	-	-	1000-1099
-	-	-	-	-	-	-	-	-	-	-	1100-1199
-	-	-	-	-	-	-	-	-	-	-	1200-1299
-	-	-	-	-	-	-	-	-	2	2	1300-1399
-	-	-	-	-	-	-	-	10	29	39	1400-1499
-	-	-	-	-	-	-	-	14	49	63	1500-1599
-	1	-	1	-	1	-	-	23	101	124	1600-1699
-	13	-	9	-	3	1	3	72	528	600	1700-1799
1	13	2	18	-	5	-	3	99	816	915	1800-1899
-	42	5	29	-	13	-	1	279	1682	1961	1900-1999
3	62	2	30	3	12	-	5	290	2252	2542	2000-2099
7	50	3	64	8	21	3	9	280	1922	2202	2100-2199
6	101	10	68	3	50	4	17	335	2316	2651	2200-2299
6	210	10	159	13	97	5	44	295	3423	3718	2300-2399
42	499	42	501	35	382	30	221	558	5194	5752	2400-2499
50	611	60	645	52	511	45	360	701	5963	6664	2500-2599
72	803	75	869	81	712	48	470	932	7026	7958	2600-2699
95	650	96	702	98	564	94	344	1022	6179	7201	2700-2799
123	508	115	479	102	386	109	280	1163	5055	6218	2800-2899
80	282	82	294	67	244	65	158	792	3018	3810	2900-2999
263	491	318	506	301	424	235	277	2366	5264	7630	3000-3199
302	582	350	724	312	640	189	281	2257	5202	7459	3200-3499
287	531	349	746	301	720	186	387	2113	4038	6151	3500-3999
115	127	108	162	76	151	72	70	989	941	1930	4000-4499
78	41	70	33	43	43	34	20	575	295	870	4500-4999
84	28	74	43	70	30	51	32	816	388	1204	5000-5999
93	11	95	15	65	11	45	14	723	163	886	6000-6999
37	15	35	10	25	3	20	10	510	165	675	7000-7999
42	16	32	8	15	2	18	6	592	161	753	8000-8999
490	70	434	66	294	47	341	38	3133	514	3647	9000-
2276	5757	2367	6181	1964	5072	1595	3050	20939	62686	83625	SUMMA

Tabell 6 Landstingspersonal fördelad efter kommun, tjänstgöringens omfattning, tjänstemän och övriga arbetstagar samt kön den 1 mars 1973

Employees in county councils, by municipality, by extent of employment, by salaried employees and other employees, and by sex

LANDSTING/ KOMMUN	FOLKM. 1 JAN 1973	TJANSTEMAN							OVRIGA ARBETSTAGARE							TOTALT		
		HELTID		DEL+TIM		SAMTLIGA			HELTID		DEL+TIM		SAMTLIGA			M	KV	SUMMA
		M	KV	M	KV	M	KV	SUMMA	M	KV	M	KV	M	KV	SUMMA			
STOCKHOLMS LANS																		
DANDERYD	27867	209	978	11	561	220	1539	1759	185	1233	89	850	274	2083	2357	494	3622	4116
HANINGE	50954	15	151	-	143	15	294	309	37	407	23	545	60	952	1012	75	1246	1321
HUDDINGE	56391	134	419	4	167	138	586	724	67	428	13	370	80	798	878	218	1384	1602
JÄRFÄLLA	52166	9	45	-	33	9	78	87	6	88	4	154	10	242	252	19	320	339
NACKA	51776	37	231	3	147	40	378	418	66	465	41	437	107	902	1009	147	1280	1427
NORRTÄLJE	38823	27	86	3	59	30	145	175	39	212	19	319	58	531	589	88	676	764
NYNÄSHAMN	11416	8	32	-	21	8	53	61	8	69	1	131	9	200	209	17	253	270
SALEM	12898	6	76	1	63	7	139	146	40	212	8	151	48	363	411	55	502	557
SOLNA	55430	24	294	15	94	39	388	427	24	45	7	45	31	90	121	70	478	548
STOCKHOLM	699238	1682	5653	101	2289	1783	7942	9725	1847	7398	804	4387	2651	11785	14436	4434	19727	24161
SUNDBYBERG	28989	92	262	13	115	105	377	482	207	920	79	549	286	1469	1755	391	1846	2237
SÖDERTÄLJE	77875	5	214	-	168	5	382	387	38	405	9	359	47	764	811	52	1146	1198
UPPLANDS-VÄSBY	22874	69	331	3	216	72	547	619	48	442	14	485	62	927	989	134	1474	1608
ÖFÖRDELADE		182	928	24	340	206	1268	1474	6	27	2	56	8	83	91	214	1351	1565
UPPSALA LANS																		
ENKÖPING	32503	20	100	2	82	22	182	204	15	163	6	217	21	380	401	43	562	605
GLAND	8737	-	-	-	1	-	1	1	-	-	-	-	-	-	-	-	1	1
TIERP	5196	15	12	-	23	15	35	50	9	36	3	88	12	124	136	27	159	186
UPPSALA	132560	306	1653	29	610	335	2253	2598	832	2391	262	1570	1094	3961	5055	1429	6224	7653
ÄLVKARLEBY	10196	2	7	-	7	2	14	16	3	34	-	59	3	96	5	107	112	
ÖSTERLOVSTA	1923	-	1	-	2	-	3	3	1	5	-	13	1	18	19	1	21	22
ÖSTHAMMAR	8575	13	23	-	24	13	47	60	8	48	2	90	10	138	148	23	185	208
ÖFÖRDELADE		71	226	9	119	80	345	425	4	36	5	125	9	161	170	89	506	595
SÖDERMANLANDS LANS																		
ESKILSTUNA	92656	132	455	2	248	134	703	837	103	578	34	717	137	1295	1432	271	1998	2269
FLEN	18386	16	23	-	18	16	41	57	13	123	13	191	26	314	340	42	355	397
GNESTA	3840	1	1	-	1	1	2	3	1	6	-	2	1	8	9	2	10	12
KATRINEHOLM	32754	84	166	2	93	86	259	345	179	326	29	362	208	688	896	294	947	1241
NYKÖPING	47488	125	309	1	167	126	476	602	108	477	28	593	136	1070	1206	262	1546	1808
STRÄNGNÄS	21176	37	65	1	34	38	99	137	200	284	17	306	217	590	807	255	689	944
TROSA	2526	1	2	-	5	1	7	8	1	9	-	12	1	21	22	2	28	30
VINGÅKER	9512	4	1	-	1	4	2	6	11	8	-	18	11	26	37	15	28	43
ÖFÖRDELADE		96	274	5	139	101	413	514	70	60	7	168	77	228	305	178	641	819

Tabell 6 (forts) Landstingspersonal fördelad efter kommun, tjänstgöringens omfattning, tjänstemän och övriga arbetstägare samt kön den 1 mars 1973

LANDSTING/ KOMMUN	FOLKM.		TJÄNSTEMÄN				ÖVRIGA ARBETSTÄGARE						TOTALT					
	1 JAN	HELTID	DEL+TIM		SAMTLIGA		HELTID		DEL+TIM		SAMTLIGA		M	KV	SUMMA			
	1973	M	KV	M	KV	M	KV	M	KV	M	KV	M				KV	SUMMA	
<u>ÖSTERGÖTLANDS LÄNS</u>																		
FINSPIÅNG	25205	16	62	-	65	16	127	143	16	138	7	206	23	344	367	39	471	510
LINKÖPING	106628	380	1047	5	571	385	1618	2003	178	1140	59	1602	237	2742	2979	622	4360	4982
MJÖLBY	25170	2	8	-	16	2	24	26	3	42	4	77	7	119	126	9	143	152
MOTALA	37938	48	170	-	114	48	284	332	111	289	7	509	118	798	916	166	1082	1248
NORRA KINDA	2841	-	-	-	2	-	2	2	1	3	-	4	1	7	8	1	9	10
NORRKÖPING	115776	129	536	2	266	131	802	933	113	840	42	1114	155	1954	2109	286	2756	3042
SÖDERKÖPING	7986	13	24	1	31	14	55	69	37	155	13	229	50	384	434	64	439	503
TJÄLLMO	1312	-	1	-	1	-	2	2	-	2	-	8	-	10	10	-	12	12
VADSTENA	7249	43	50	-	13	43	63	106	298	393	4	152	302	545	847	345	608	953
VÄSTRA KINDA	5818	4	20	1	11	5	31	36	4	52	1	64	5	116	121	10	147	157
ATVIDABERG	13052	-	6	-	8	-	14	14	3	26	1	48	4	74	78	4	88	92
ÖFÖRDELADE		148	315	6	172	154	487	641	1	81	3	188	4	269	273	158	756	914
<u>JÖNKÖPINGS LÄNS</u>																		
EKSJÖ	18244	44	151	3	108	47	259	306	43	324	24	362	67	686	753	114	945	1059
GISLAVED	9094	3	15	-	14	3	29	32	2	46	2	58	4	104	108	7	133	140
HYLTE	5772	-	6	-	16	-	22	22	2	26	1	46	3	72	75	3	94	97
JÖNKÖPING	108429	309	777	11	477	320	1254	1574	416	1428	84	1591	500	3019	3519	820	4273	5093
NÄSSJÖ	33161	11	63	-	74	11	137	148	18	140	6	199	24	339	363	35	476	511
REFTELE	3116	-	2	-	2	-	4	4	6	6	-	3	6	9	15	6	13	19
SÄVSJÖ	7581	3	16	1	11	4	27	31	8	50	3	64	11	114	125	15	141	156
TRANÅS	18959	12	44	3	34	15	78	93	11	104	3	172	14	276	290	29	354	383
UNNARYD	1666	-	4	-	2	-	6	6	1	7	1	37	2	44	46	2	50	52
VETLANDA	28855	6	34	1	45	7	79	86	9	84	-	131	9	215	224	16	294	310
VÄRNAMO	29616	39	144	-	106	39	250	289	54	270	21	397	75	667	742	114	917	1031
ÖFÖRDELADE		117	299	7	189	124	488	612	16	60	8	209	24	269	293	148	757	905
<u>KRONBERGS LÄNS</u>																		
ALVESTA	19052	5	6	1	12	6	18	24	9	38	1	85	10	123	133	16	141	157
LESSEBO	8514	2	2	-	20	2	22	24	2	9	-	43	2	52	54	4	74	78
LJUNGBY	26028	27	93	1	82	28	175	203	18	190	1	226	19	416	435	47	591	638
MARKARYD	11801	3	2	-	15	3	17	20	1	13	-	53	1	66	67	4	83	87
TINGSRYD	14883	6	8	-	19	6	27	33	6	27	1	73	7	100	107	13	127	140

Tabell 6 (forts) Landstingspersonal fördelad efter kommun, tjänstgöringens omfattning, tjänstemän och övriga arbetstagar samt kön den 1 mars 1973

LANDSYNG/ KOMMUN	FOLKM.		TJANSTEMAN						ÖVRIGA ARBETSTAGARE						TOTALT			
	1 JAN	HELTID	DEL+TID		SAMTLIGA		HELTID		DEL+TID		SAMTLIGA		M	KV	SUMMA			
	1973	M	KV	M	KV	M	KV	M	KV	M	KV	M				KV	SUMMA	
UPPIDINGE	11664	9	13	-	18	9	31	40	4	54	1	102	5	156	161	14	187	201
VAXJO	60892	196	549	2	264	198	813	1011	373	1069	43	939	416	2008	2424	614	2821	3435
ALMHULT	15216	6	6	-	11	6	17	23	4	27	-	49	4	76	80	10	93	103
ÖFÖRDEL ADE		75	167	3	76	78	243	321	-	45	2	147	2	192	194	80	435	515
KALMAR LÄNS																		
BORGHOLM	6924	5	43	-	18	5	61	66	7	99	3	78	10	177	187	15	238	253
EMMABODA	11812	-	6	-	9	-	15	15	1	23	2	52	3	75	78	3	90	93
MULTSFRED	18819	6	19	2	26	8	45	53	21	164	2	169	23	333	356	31	378	409
HOGSBY	8098	-	3	-	13	-	16	16	1	25	3	42	4	67	71	4	83	87
KALMAR	52586	95	408	2	229	97	637	734	73	535	30	706	103	1241	1344	200	1878	2078
MONSTERAS	6497	-	3	-	5	-	8	8	1	18	2	36	3	54	57	3	62	65
MORBYLÄNGA	5558	1	3	-	11	1	14	15	2	18	2	46	4	64	68	5	78	83
NYBRO	21728	3	8	-	12	3	20	23	4	46	-	72	4	118	122	7	138	145
OSKARSHAMN	27412	17	110	-	74	17	184	201	27	199	5	357	32	556	588	49	740	789
TORSLUNDA	4552	1	2	-	-	1	2	3	2	8	1	4	3	12	15	4	14	18
TORSÅS	7530	-	3	1	7	1	10	11	1	22	1	43	2	65	67	3	75	78
VIMMERBY	16591	4	16	1	21	5	37	42	7	48	-	83	7	131	138	12	168	180
VÄSTERVIK	42110	110	296	1	177	111	473	584	279	620	76	913	355	1533	1888	466	2006	2472
ÅLEM	5217	-	1	-	2	-	3	3	1	2	-	1	1	3	4	1	6	7
ÖFÖRDEL ADE		165	293	2	146	167	439	606	1	52	8	218	9	270	279	176	709	885
BLEKINGE LÄNS																		
FRIDLEVSTAD	4806	7	12	-	8	7	20	27	12	59	1	57	13	116	129	20	136	156
KARLSHAMN	32007	47	147	-	61	47	208	255	35	294	18	392	53	686	739	100	894	994
KARLSKRONA	36797	157	409	11	202	168	611	779	235	794	25	765	260	1557	1817	428	2168	2596
GLOFSTROM	17649	4	5	-	8	4	13	17	2	26	-	36	2	62	64	6	75	81
RÖNNEBY	29810	6	15	-	12	6	27	33	17	54	3	79	20	133	153	26	160	186
SOLVESBORG	15417	3	3	-	3	3	6	9	2	14	-	32	2	46	48	5	52	57
ÖFÖRDEL ADE		52	141	-	43	52	184	236	33	30	7	93	40	123	163	92	307	399
KRISTIANSTADS LÄNS																		
BRÖBY	4120	4	11	-	17	4	28	32	6	60	-	69	6	129	135	10	157	167
DEGERBERGA	3499	-	1	-	1	-	2	2	-	7	2	13	2	20	22	2	22	24
HÄSSLÉHOLM	20274	36	98	-	105	36	203	239	33	221	14	354	47	575	622	83	778	861
KIVIK	4051	-	1	-	1	-	2	2	2	5	1	6	3	11	14	3	13	16
KLIPPAN	9820	3	3	-	9	3	12	15	2	20	-	33	2	53	55	5	65	70

Tabell 6 (forts) Landstingspersonal fördelad efter kommun, tjänstgöringens omfattning, tjänstemän och övriga arbetstare samt kön den 1 mars 1973

LANDSTING/ KOMMUN	FOLKM. 1 JAN 1973	TJÄNSTEMÄN							ÖVRIGA ARBETSTAGARE							TOTALT		
		HELTID		DEL+TIM		SAMTLIGA			HELTID		DEL+TIM		SAMTLIGA			M	KV	SUMMA
		M	KV	M	KV	M	KV	SUMMA	M	KV	M	KV	SUMMA					
KRISTIANSTAD	56276	207	516	2	244	209	760	969	120	763	36	804	156	1567	1723	365	2327	2692
OSBY	8019	2	6	-	12	2	18	20	8	33	2	58	10	91	101	12	109	121
SIMRISHAMN	16027	25	72	-	29	25	101	126	28	184	13	227	41	411	452	66	512	578
TOLLARP	4188	-	-	-	1	-	1	1	-	1	1	1	2	3	1	3	4	
TOMELILLA	12821	4	8	-	5	4	13	17	2	28	-	39	2	67	69	6	80	86
TYRINGE	7928	2	3	-	1	2	4	6	13	19	2	25	15	44	59	17	48	65
VITTSJÖ	3577	2	1	2	1	4	2	6	6	6	-	2	6	8	14	10	10	20
ASTORP	8728	1	1	-	5	1	6	7	2	11	-	17	2	28	30	3	34	37
ANGELHÖLM	26433	59	211	2	165	61	376	437	55	321	14	417	69	738	807	130	1114	1244
ÖRKELLJUNGA	8804	1	2	-	8	1	10	11	5	15	-	35	5	50	55	6	60	66
ÖSTRA LJUNGBY OFÖRDELADE	2498	-	1	-	1	-	2	2	4	3	-	7	4	10	14	4	12	16
		123	239	3	166	126	405	531	51	61	19	152	70	213	283	196	618	814
<u>MALMÖHUS LÄNS</u>																		
BURLÖV	12926	-	3	-	-	-	3	3	5	5	1	8	6	13	19	6	16	22
DALBY	4701	5	6	2	1	7	7	14	1	4	1	3	2	7	9	9	14	23
HELSINGBORG	101176	190	677	5	274	195	951	1146	418	1596	44	990	462	2586	3048	657	3537	4194
HÖRBY	9784	2	14	-	7	2	21	23	15	50	3	120	18	170	188	20	191	211
HÖÖR	9086	18	76	-	32	18	108	126	20	182	4	197	24	379	403	42	487	529
LANDSKRONA	34690	25	102	-	94	25	196	221	22	202	3	210	25	412	437	50	608	658
LUND	58808	615	1735	22	581	637	2316	2953	1110	2697	281	1592	1391	4289	5680	2028	6605	8633
SKURUP	10693	-	3	-	-	-	3	3	2	6	4	3	6	9	15	6	12	18
SVALÖV	12252	1	2	-	1	1	3	4	7	4	1	7	8	11	19	9	14	23
TRELLEBORG	35791	28	126	2	101	30	227	257	19	225	8	291	27	516	543	57	743	800
YSTAD	23909	31	123	-	62	31	185	216	15	212	10	289	25	501	526	56	686	742
OFÖRDELADE		229	513	13	225	242	738	980	76	510	35	510	111	1020	1131	353	1758	2111
<u>HALLANDS LÄNS</u>																		
ENSLEV	2718	4	3	-	4	4	7	11	4	16	2	46	6	62	68	10	69	79
FALKENBERG	32262	12	43	2	40	14	83	97	26	154	5	259	31	413	444	45	496	541
HALMSTAD	46912	144	376	-	276	144	652	796	70	488	18	736	88	1224	1312	232	1876	2108
HÄRPLINGE	3885	1	3	-	2	1	5	6	7	5	-	12	7	17	24	8	22	30
KUNGSBACKA	21272	6	16	-	44	6	60	66	3	44	1	120	4	164	168	10	224	234

Tabell 6 (forts) Landstingspersonal fördelad efter kommun, tjänstgöringens omfattning, tjänstemän och övriga arbetstgare samt kön den 1 mars 1973

LANDSTING/ KOMMUN	FOLKÄ. 1 JAN 1973	TJÄNSTEMÄN						ÖVRIGA ARBETSTGARE									TOTALT		
		HELTID		DEL+TIM		SAMTLIGA		HELTID			DEL+TIM			SAMTLIGA			M	KV	SUMMA
		M	KV	M	KV	M	KV	M	KV	M	KV	M	KV	M	KV	M			
LANHOLM	9968	-	5	-	11	-	16	16	2	31	2	64	4	95	99	4	111	115	
LOFTADALEN	3623	-	2	-	2	-	4	4	1	2	-	12	1	14	15	1	18	19	
OSKARSTRÖM	3513	-	6	1	11	1	17	18	2	29	1	75	3	104	107	4	121	125	
SÖNDRUM	7226	3	7	-	6	3	13	16	9	75	4	82	13	157	170	16	170	186	
VARBERG	41411	36	155	-	103	36	258	294	26	234	18	311	44	545	589	80	803	883	
VEINGE	2924	2	4	-	3	2	7	9	2	28	2	25	4	53	57	6	60	66	
ÖFÖRDELADE		65	217	6	94	71	311	382	-	19	5	170	5	189	194	76	500	576	
<u>GÖTEB. O BOHUS LÄNS</u>																			
GÖTEBORG	441522	99	169	1	44	100	213	313	125	241	38	231	163	472	635	263	685	948	
KUNGÄLV	27634	30	126	2	155	32	281	313	15	174	16	476	31	650	681	63	931	994	
LYSEKIL	14081	6	34	-	25	6	59	65	6	46	4	93	10	139	149	16	198	214	
MUNKEDAL	5038	-	5	-	8	-	13	13	1	24	2	40	3	64	67	3	77	80	
MÖLNDAL	46288	62	282	1	232	63	514	577	35	416	51	700	86	1116	1202	149	1630	1779	
PARTILLE	26484	-	2	-	13	-	15	15	1	15	-	54	1	69	70	1	84	85	
STENUNGSUND	13470	6	23	1	22	7	45	52	8	80	6	147	14	227	241	21	272	293	
STRÖMSTAD	9445	5	26	-	16	5	42	47	3	55	7	100	10	155	165	15	197	212	
SVARTEBORG	2980	-	1	1	1	1	2	3	8	5	1	3	9	8	17	10	10	20	
SÖDRA SÖTENÄS	4697	1	2	-	9	1	11	12	1	18	-	52	1	70	71	2	81	83	
TANUM	10830	-	6	-	10	-	16	16	1	18	-	41	1	59	60	1	75	76	
TJÖRN	9825	-	6	1	13	1	19	20	2	26	3	59	5	85	90	6	104	110	
UDDEVÄLLA	47306	117	390	6	239	123	629	752	81	646	29	856	110	1502	1612	233	2131	2364	
ÖFÖRDELADE		154	295	5	133	159	428	587	22	43	3	247	25	290	315	184	718	902	
<u>ÄLVSBORGS LÄNS</u>																			
ALINGSÅS	20217	22	88	-	79	22	167	189	24	204	11	214	35	418	453	57	585	642	
BENGTSFORS	12519	9	27	1	18	10	45	55	5	58	1	76	6	134	140	16	179	195	
BORÅS	72099	171	516	4	280	175	796	971	86	649	38	736	124	1385	1509	299	2181	2480	
BRÄLANDA	3589	-	1	-	1	-	2	2	1	4	-	1	1	5	6	1	7	8	
DALS-ED	5124	2	3	-	1	2	4	6	2	8	2	9	4	17	21	6	21	27	
FRISTAD	6721	12	17	1	1	13	18	31	12	68	-	60	12	128	140	25	146	171	
FÄRGLANDA	4058	-	1	-	2	-	3	3	1	4	-	7	1	11	12	1	14	15	
LERUM	26342	-	-	-	1	-	1	1	-	-	-	-	-	-	-	-	1	1	
MÅRK	29413	16	78	-	47	16	125	141	14	95	5	208	19	303	322	35	428	463	
MELLERUD	10468	6	3	2	1	8	4	12	6	48	1	43	7	91	98	15	95	110	

Tabell 6 (forts) Landstingspersonal fördelat efter kommun, tjänstgöringens omfattning, tjänstemän och övriga arbetstägare samt kön den 1 mars 1973

LANDSTING/ KOMMUN	FOLKM. TJÄNSTEMÄN								ÖVRIGA ARBETSTÄGARE								TOTALT		
	1 JAN		HELTID		DEL+TIM		SAMTLIGA		HELTID		DEL+TIM		SAMTLIGA		SUMMA	M	KV	SUMMA	
	1973	M	KV	M	KV	M	KV	M	KV	M	KV	M	KV						
TROLLHATTAN	48840	2	1	-	-	2	1	3	-	6	1	9	1	15	16	3	16	19	
ULRICEHAMN	8437	-	2	-	7	-	9	9	1	8	-	23	1	31	32	1	40	41	
VÄNERSBORG	21007	89	85	-	24	89	109	198	2	18	4	23	6	41	47	95	150	245	
ÄMÅL	13287	1	-	-	-	1	-	1	5	10	1	12	6	22	28	7	22	29	
ÅSUNDEN	4519	3	11	-	11	3	22	25	6	32	1	19	7	51	58	10	73	83	
ÖFÖRDELADE		339	952	12	552	351	1504	1855	554	1620	51	2054	605	3674	4279	956	5178	6134	
<u>SKARABORGS LÄNS</u>																			
FALKÖPING	15708	105	312	2	155	107	467	574	168	487	30	662	198	1149	1347	305	1616	1921	
KVANUM	3979	-	1	-	-	-	1	1	1	-	-	2	1	2	3	1	3	4	
LIDKÖPING	34964	79	315	-	212	79	527	606	29	361	8	584	37	945	982	116	1472	1588	
MARIESTAD	24409	117	212	6	141	123	353	476	27	289	21	587	48	876	924	171	1229	1400	
SKARA	17150	8	28	1	22	9	50	59	19	80	8	117	27	197	224	36	247	283	
SKÖVDE	44721	80	202	7	128	87	330	417	26	152	8	289	34	441	475	121	771	892	
TIDAHOLM	7707	1	3	-	1	1	4	5	1	3	-	10	1	13	14	2	17	19	
TÖREBODA	10160	1	3	-	1	1	4	5	5	4	1	5	6	9	15	7	13	20	
VARA	10795	-	4	-	6	-	10	10	3	21	1	58	4	79	83	4	89	93	
ÖFÖRDELADE		38	87	-	65	38	152	190	27	184	8	351	35	535	570	73	687	760	
<u>VÄRMLANDS LÄNS</u>																			
ARVIKA	27517	24	136	-	69	24	205	229	19	269	12	401	31	670	701	55	875	930	
EKSHRAD	4696	-	-	-	1	-	1	1	1	2	-	2	1	4	5	1	5	6	
FILIPSTAD	15837	9	36	-	28	9	64	73	8	103	2	124	10	227	237	19	291	310	
FINNSKOGA-DALBY	4236	-	3	-	4	-	7	7	1	22	1	26	2	48	50	2	55	57	
FORSHAGA	5356	-	11	-	10	-	21	21	2	27	1	65	3	92	95	3	113	116	
HAGFORS	8906	8	27	-	25	8	52	60	5	63	1	116	6	179	185	14	231	245	
HÄMMARÖ	10837	13	23	1	7	14	30	44	12	122	4	176	16	298	314	30	328	358	
KARLSTAD	72488	187	567	4	280	191	847	1038	72	791	37	712	109	1503	1612	300	2350	2650	
KRISTINEHAMN	27635	46	126	1	88	47	214	261	257	520	25	488	282	1008	1290	329	1222	1551	
MUNKFORS	5584	-	9	1	12	1	21	22	2	23	1	69	3	92	95	4	113	117	
NORRA NY	2060	-	1	-	1	-	2	2	-	4	-	2	-	6	6	-	8	8	
SUNNE	13745	-	11	-	17	-	28	28	3	39	3	81	6	120	126	6	148	154	
SAFFLE	20159	17	80	-	68	17	148	165	12	159	9	316	21	475	496	38	623	661	
TORSBY	10198	9	58	-	14	9	72	81	6	122	3	93	9	215	224	18	287	305	
ÅRJÄNG	7420	2	15	-	17	2	32	34	5	49	-	74	5	123	128	7	155	162	
ÖFÖRDELADE		141	319	2	112	143	431	574	4	64	7	133	11	197	208	154	628	782	

Tabell 6 (forts) Landstingspersonal fördelad efter kommun,
tjänstgöringens omfattning, tjänstemän och övriga arbetsta-
gare samt kön den 1 mars 1973

LANDSTING/ KOMMUN	FOLKM. 1 JAN 1973	TJANSTEMAN						ÖVRIGA ARBETSTAGARE						TOTALT				
		HELTID		DEL+TIM		SAMTLIGA		HELTID		DEL+TIM		SAMTLIGA		M	KV	SUMMA		
		M	KV	M	KV	M	KV	M	KV	M	KV	M	KV				SUMMA	
ÖREBRO LÄNS																		
ASKERSUND	11156	11	32	1	25	12	57	69	17	110	1	123	18	233	251	30	290	320
DEGERFORS	11781	4	12	1	14	5	26	31	3	23	-	53	3	76	79	8	102	110
HALLSBERG	16578	8	17	-	35	8	52	60	7	48	6	112	13	160	173	21	212	233
HÄLLEFORS	11624	5	17	-	12	5	29	34	6	24	-	66	6	90	96	11	119	130
KARLSKOGA	38536	57	181	2	111	59	292	351	30	183	8	414	38	597	635	97	889	986
KUMLA	16443	7	16	1	4	8	20	28	5	14	2	12	7	26	33	15	46	61
LAXÅ	9085	9	20	-	15	9	35	44	5	31	3	53	8	84	92	17	119	136
LINDESBERG	24475	36	126	1	90	37	216	253	27	167	11	248	38	415	453	75	631	706
NORA	9037	13	27	-	18	13	45	58	13	101	12	184	25	285	310	38	330	368
ÖREBRO	115827	521	1455	22	561	543	2016	2559	374	1570	172	1983	546	3553	4099	1089	5569	6658
OFÖRDELADE		1	11	-	19	1	30	31	8	113	-	296	8	409	417	9	439	448
VÄSTMANLANDS LÄNS																		
FAGERSTA	16495	16	52	-	55	16	107	123	8	97	6	149	14	246	260	30	353	383
HALLSTHAMMAR	19056	6	15	-	9	6	24	30	16	94	9	110	25	204	229	31	228	259
KUNGSÖR	8000	4	2	-	2	4	4	8	4	38	2	25	6	63	69	10	67	77
KÖPING	28474	26	115	-	104	26	219	245	11	184	4	293	15	477	492	41	696	737
NORBERG	6707	1	9	-	2	1	11	12	4	31	1	28	5	59	64	6	70	76
SALA	20013	58	110	2	74	60	184	244	288	416	23	375	311	791	1102	371	975	1346
SKINNSKATTEBERG	5458	-	1	-	3	-	4	4	2	4	-	10	2	14	16	2	18	20
SURHAMMAR	11035	-	4	-	4	-	8	8	1	12	2	39	3	51	54	3	59	62
VÄSTERÅS	117946	171	559	1	447	172	1006	1178	76	659	30	986	106	1645	1751	278	2651	2929
OFÖRDELADE		163	309	-	118	163	427	590	83	73	12	204	95	277	372	258	704	962
KOPPARBERGS LÄNS																		
AVESTA	27659	28	93	1	58	29	151	180	18	179	15	286	33	465	498	62	616	678
BORLÅNGE	45194	23	48	2	32	25	80	105	28	103	7	198	35	301	336	60	381	441
FALUN	47070	169	513	1	260	170	773	943	131	741	45	817	176	1558	1734	346	2331	2677
GAGNEF	8414	2	-	-	5	2	5	7	1	1	-	4	1	5	6	3	10	13
HEDEMORA	16537	15	40	1	24	16	64	80	28	175	6	186	34	361	395	50	425	475
LEKSAND	8300	1	8	-	10	1	18	19	1	26	1	54	2	80	82	3	98	101
LUDVIKA	33672	21	79	-	50	21	129	150	24	189	9	231	33	420	453	54	549	603
MALUNG	12114	5	9	1	17	6	26	32	6	35	4	54	10	89	99	16	115	131
MORA	17462	38	101	-	72	38	173	211	29	177	20	284	49	461	510	87	634	721
ORSA	6942	2	2	-	8	2	10	12	1	23	-	37	1	60	61	3	70	73

Tabell 6 (forts) Landstingspersonal fördelad efter kommun, tjänstgöringens omfattning, tjänstemän och övriga arbetstagare samt kön den 1 mars 1973

LANDSTING/ KOMMUN	FOLKM. 1 JAN 1973	TJÄNSTEMÄN						ÖVRIGA ARBETSTAGARE						TOTALT				
		HELTID		DEL+TIM		SAMTLIGA		HELTID		DEL+TIM		SAMTLIGA		M	KV	SUMMA		
		M	KV	M	KV	M	KV	M	KV	M	KV	M	KV				SUMMA	
RÄTTVIK	8912	3	8	-	8	3	16	19	9	32	7	45	16	77	93	19	93	112
SMEDJEBACKEN	10881	4	9	1	10	5	19	24	2	19	2	68	4	87	91	9	106	115
SÄTER	9805	45	65	1	12	46	77	123	293	411	43	258	336	669	1005	382	746	1128
VANSBRO	8848	4	10	-	12	4	22	26	4	24	6	47	10	71	81	14	93	107
ÄLVDALEN	8658	3	4	-	14	3	18	21	7	20	4	50	11	70	81	14	88	102
OFÖRDELADE		76	259	12	113	88	372	460	4	96	4	175	8	271	279	96	643	739
<u>GÄVLEBORGS LÄNS</u>																		
ALFTA	5365	52	123	10	39	62	162	224	-	15	-	36	-	51	51	62	213	275
ARBRA	5106	-	2	-	-	-	2	2	4	3	3	9	7	12	19	7	14	21
BERGSJÖ	2896	-	1	-	1	-	2	2	1	10	1	23	2	33	35	2	35	37
BOLLNÄS	17339	81	204	1	96	82	300	382	208	472	51	709	259	1181	1440	341	1481	1822
GÄVLE	84537	170	529	2	286	172	815	987	69	596	29	972	98	1568	1666	270	2383	2653
HÖFORS	15193	1	7	-	18	1	25	26	4	31	1	76	5	107	112	6	132	138
HUDIKSVALL	36560	45	202	1	120	46	322	368	22	305	18	485	40	790	830	86	1112	1198
LJUSDAL	22412	6	42	1	25	7	67	74	10	85	4	141	14	226	240	21	293	314
OVANÅKER	7953	1	-	1	1	2	1	3	-	-	3	2	3	2	5	5	3	8
SANDVIKEN	43489	13	66	-	79	13	145	158	14	149	7	224	21	373	394	34	518	552
SÖDERHAMN	32001	22	76	-	63	22	139	161	45	215	10	430	55	645	700	77	784	861
OFÖRDELADE		72	223	2	94	74	317	391	20	57	1	157	21	214	235	95	531	626
<u>VÄSTERNORRLÄNS</u>																		
BÖTEÅ	2218	-	-	-	1	-	1	1	1	-	2	1	3	4	1	4	5	
FJÄLLSJÖ	5797	17	18	-	15	17	33	50	8	50	5	92	13	142	155	30	175	205
HÄRNOSAND	27334	134	308	1	94	135	402	537	101	338	15	505	116	843	999	251	1245	1496
KRAMFORS	11482	2	20	-	7	2	27	29	6	111	5	134	11	245	256	13	272	285
NJURUNDA	12501	-	6	-	9	-	15	15	1	34	1	76	2	110	112	2	125	127
NORÅSTRÖM	2244	1	2	-	1	1	3	4	6	7	4	7	10	14	24	11	17	28
RAMSELE	3804	5	-	-	1	5	1	6	-	-	1	-	1	1	5	2	7	
SOLLEFTEÅ	21683	47	165	1	67	48	232	280	25	272	14	443	39	715	754	87	947	1034
SUNDSVALL	65712	143	510	1	270	144	780	924	292	865	52	959	344	1824	2168	488	2604	3092
TIMRÅ	18421	6	2	-	8	6	10	16	4	39	-	34	4	73	77	10	83	93
YTTERLÄNNÄS	6722	-	6	-	1	-	7	7	4	35	-	29	4	64	68	4	71	75
ÅNGE	14728	-	5	-	9	-	14	14	6	30	1	36	7	66	73	7	80	87
ÖRNSKÖLDSVIK	60136	79	258	1	199	80	457	537	42	353	14	702	56	1055	1111	136	1512	1648
OFÖRDELADE		135	238	13	113	148	351	499	7	129	5	500	12	629	641	160	980	1140

Tabell 6 (forts) Landstingspersonal fördelad efter kommun, tjänstgöringens omfattning, tjänstemän och övriga arbetstigare samt kön den 1 mars 1973

LANDSTING/ KOMMUN	FOLKM. 1 JAN 1973	TJÄNSTEMÄN						ÖVRIGA ARBETSTIGARE						TOTALT				
		HELTID		DEL+TIM		SAMTLIGA		HELTID		DEL+TIM		SAMTLIGA		SUMMA	M	KV	SUMMA	
		M	KV	M	KV	M	KV	M	KV	M	KV	M	KV					
JÄMTLANDS LÄNS																		
BRÄCKE	3178	4	11	-	3	4	14	18	8	33	3	88	11	121	132	15	135	150
FROSTV IKEN	1793	-	3	-	4	-	7	7	1	8	-	8	1	16	17	1	23	24
KÄLARNE	2677	-	6	-	8	-	14	14	2	26	1	36	3	62	65	3	76	79
MÖRSIL	1967	-	2	-	1	-	3	3	7	22	-	9	7	31	38	7	34	41
RODÖN	6284	-	3	-	4	-	7	7	9	18	1	6	10	24	34	10	31	41
STRÖM	7071	1	15	-	15	1	30	31	3	48	2	51	5	99	104	6	129	135
SVEG	4809	6	18	-	15	6	33	39	3	60	3	51	6	111	117	12	144	156
UNDERSÅKER	2774	1	5	-	7	1	12	13	3	20	-	31	3	51	54	4	63	67
ÖSTERSUND	51172	192	526	4	286	196	812	1008	297	823	57	786	354	1609	1963	550	2421	2971
ÖFVORDELÅDE		81	152	5	40	86	192	278	-	32	1	79	1	111	112	87	303	390
VÄSTERBOTTENS LÄNS																		
BJURHOLM	3771	2	4	1	-	3	4	7	-	-	-	1	-	1	1	3	5	8
BURTRÅSK	6213	3	12	1	4	4	16	20	5	9	1	26	6	35	41	10	51	61
BYGDEÅ	4982	5	2	-	3	5	5	10	1	1	-	4	1	5	6	6	10	16
DDRÖTEÅ	3983	5	8	-	5	5	13	18	2	9	2	22	4	31	35	9	44	53
HÖLMSUND	6621	1	-	-	2	1	2	3	-	-	-	1	-	1	1	1	3	4
HÖRNEFORS	3441	-	3	-	5	-	8	8	-	-	-	1	-	1	1	-	9	9
LYCKSELE	14637	27	123	1	51	28	174	202	9	98	2	185	11	283	294	39	457	496
LOVÅNGER	3125	2	5	-	1	2	6	8	-	12	1	29	1	41	42	3	47	50
MALÅ	4614	3	7	-	11	3	18	21	1	9	1	20	2	29	31	5	47	52
NORDMALING	7882	6	8	1	1	7	9	16	6	35	2	24	8	59	67	15	68	83
NORSJÖ	6022	5	9	-	7	5	16	21	2	12	1	32	3	44	47	8	60	68
NYSÄTRA	2484	1	2	-	3	1	5	6	-	-	-	2	-	2	2	1	7	8
SKELLEFTÅ	61936	82	269	5	174	87	443	530	40	316	18	459	58	775	833	145	1218	1363
SORSELE	4216	8	8	-	4	8	12	20	2	14	1	18	3	32	35	11	44	55
STORUMÅN	8427	7	18	1	10	8	28	36	5	27	3	40	8	67	75	16	95	111
SÅVAR	4017	-	3	-	-	-	3	3	-	-	-	1	-	1	1	-	4	4
UMÅ	57898	337	991	30	457	367	1448	1815	361	1577	133	1553	494	3130	3624	861	4578	5439
VILHELMINA	8698	8	18	-	8	8	26	34	4	24	1	37	5	61	66	13	87	100
VINDELN	7321	2	9	-	2	2	11	13	2	8	1	7	3	15	18	5	26	31
VÄNNÅS	8025	5	13	1	-	6	13	19	13	79	7	77	20	156	176	26	169	195

Tabell 6 (forts) Landstingspersonal fördelad efter kommun, tjänstgöringens omfattning, tjänstemän och övriga arbetstare samt kön den 1 mars 1973

LÄNDS- TING/ KOMMUN	FOLKM. 1 JAN 1973	TJÄNSTEMÄN						ÖVRIGA ARBETSTAGARE						TOTALT				
		HELTID		DEL+TIM		SAMTLIGA		HELTID		DEL+TIM		SAMTLIGA		SUMMA	M	KV	SUMMA	
		M	KV	M	KV	M	KV	M	KV	M	KV	M	KV					
ASELE	4040	7	10	1	7	8	17	25	4	19	2	15	6	34	40	14	51	65
OFORDELADE		6	48	-	23	6	71	77	1	2	2	20	3	22	25	9	93	102
<u>NORRBOTTENS LÄNS</u>																		
ARJEPLOG	4409	2	6	-	2	2	8	10	1	9	1	24	2	33	35	4	41	45
ARVIDSJAUR	8304	8	25	-	12	8	37	45	8	45	1	64	9	109	118	17	146	163
BODEN	27144	129	429	2	211	131	640	771	76	503	23	778	99	1281	1380	230	1921	2151
GÄLLIVARE	25599	46	162	2	77	48	239	287	33	159	6	347	39	506	545	87	745	832
HAPARANDA	8919	4	37	-	11	4	48	52	5	46	1	47	6	93	99	10	141	151
JOKKMOKK	7766	3	9	1	7	4	16	20	2	19	-	52	2	71	73	6	87	93
KALIX	18326	21	92	1	45	22	137	159	9	91	3	178	12	269	281	34	406	440
KIRUNA	31047	22	102	-	64	22	166	188	8	101	3	228	11	329	340	33	495	528
LULEÅ	60455	132	313	7	199	139	512	651	26	318	17	530	43	848	891	182	1360	1542
PAJALA	10342	5	7	-	7	5	14	19	-	20	3	28	3	48	51	8	62	70
PITEÅ	33650	84	199	2	134	86	333	419	219	406	32	657	251	1063	1314	337	1396	1733
KLVSBYN	8706	8	8	1	7	9	15	24	2	19	2	43	4	62	66	13	77	90
ÖVERKALIX	5752	1	8	-	9	1	17	18	2	14	-	30	2	44	46	3	61	64
ÖVERTORNEÅ	7087	3	12	-	9	3	21	24	2	18	-	27	2	45	47	5	66	71
OFORDELADE		118	240	6	123	124	363	487	3	31	9	114	12	145	157	136	508	644

Tabell 7 Landstingspersonal fördelad efter kommun, verksamhetsområde och tjänstgöringens omfattning den 1 mars 1973

Employees in county councils, by municipality, by sphere of activity, and by extent of employment

LANDSTING/ KOMMUN	VERKSAMHETSOMRADE														SAMTLIGA			
	1		2		3		4		5		6		7		H	D+T	SUMMA	
	H	D+T	H	D+T	H	D+T	H	D+T	H	D+T	H	D+T						
STOCKHOLMS LANS																		
DANDERYD	2605	1511	-	-	-	-	-	-	-	-	-	-	-	-	-	2605	1511	4116
HANINGE	610	711	-	-	-	-	-	-	-	-	-	-	-	-	-	610	711	1321
HUDDINGE	1048	554	-	-	-	-	-	-	-	-	-	-	-	-	-	1048	554	1602
JÄRFALLA	148	191	-	-	-	-	-	-	-	-	-	-	-	-	-	148	191	339
NACKA	799	628	-	-	-	-	-	-	-	-	-	-	-	-	-	799	628	1427
NORRTÄLJE	329	280	-	-	-	-	-	-	-	-	35	120	-	-	-	364	400	764
NYNÄSHAMN	117	153	-	-	-	-	-	-	-	-	-	-	-	-	-	117	153	270
SALEM	334	223	-	-	-	-	-	-	-	-	-	-	-	-	-	334	223	557
SOLNA	-	-	-	-	-	-	-	-	387	161	-	-	-	-	-	387	161	548
STOCKHOLM	13655	6602	267	118	1542	548	-	-	-	-	96	123	1020	190	16580	7581	24161	
SUNDBYBERG	-	-	-	-	-	-	1481	756	-	-	-	-	-	-	1481	756	2237	
SÖDERTÄLJE	662	536	-	-	-	-	-	-	-	-	-	-	-	-	662	536	1198	
UPPLANDS-VÄSBY OFÖRDELADE	890	718	-	-	-	-	-	-	-	-	-	-	-	-	890	718	1608	
	-	-	1143	422	-	-	-	-	-	-	-	-	-	-	1143	422	1565	
UPPSALA LANS																		
ENKÖPING	285	296	-	-	13	7	-	4	-	-	-	-	-	-	-	298	307	605
ÖLAND	-	-	-	-	-	-	-	1	-	-	-	-	-	-	-	-	1	1
TIERP	63	110	-	-	8	-	-	-	-	-	1	4	-	-	-	72	114	186
UPPSALA	4674	2153	28	11	87	47	194	198	81	34	9	7	109	21	5182	2471	7653	
ÄLVKARLEBY	40	62	-	-	6	4	-	-	-	-	-	-	-	-	-	46	66	112
ÖSTERLOVSTA	7	15	-	-	-	-	-	-	-	-	-	-	-	-	-	7	15	22
ÖSTHAMMAR	83	114	-	-	9	2	-	-	-	-	-	-	-	-	-	92	116	208
OFÖRDELADE	-	-	328	252	6	3	-	-	-	-	3	3	-	-	337	258	595	
SÖDERMANLANDS LANS																		
ESKILSTUNA	1166	959	9	2	41	12	-	-	50	28	2	-	-	-	1268	1001	2269	
FLEN	60	79	-	-	-	-	115	143	-	-	-	-	-	-	175	222	397	
GNESTA	9	3	-	-	-	-	-	-	-	-	-	-	-	-	9	3	12	
KATRINEHOLM	700	447	-	-	-	-	55	39	-	-	-	-	-	-	755	486	1241	
NYKÖPING	887	743	4	1	-	-	-	-	7	5	11	12	110	28	1019	789	1808	
STRÅNGNÄS	574	354	-	-	-	-	5	3	7	1	-	-	-	-	586	358	944	
TROSA	13	17	-	-	-	-	-	-	-	-	-	-	-	-	13	17	30	
VINGÅKER	-	-	-	-	-	-	24	19	-	-	-	-	-	-	24	19	43	
OFÖRDELADE	-	-	411	253	50	15	24	34	15	17	-	-	-	-	500	319	819	

Tabell 7 (forts) Landstingspersonal fördelad efter kommun,
verksamhetsområde och tjänstgöringens omfattning den 1
mars 1973

LANDSTING/ KOMMUN	VERKSAMHETSOMRÅDE														SAMTLIGA		
	1		2		3		4		5		6		7		H	D+T	SUMMA
	H	D+T	H	D+T	H	D+T	H	D+T	H	D+T	H	D+T					
<u>ÖSTERGÖTLANDS LÄNS</u>																	
FINSPIÅNG	203	257	-	-	-	-	29	21	-	-	-	-	-	-	232	278	510
LINKÖPING	2269	2044	14	2	117	31	78	75	76	42	3	6	188	37	2745	2237	4982
HJÖLBY	46	85	-	-	9	3	-	7	-	-	-	2	-	-	55	97	152
MOTALA	446	581	2	3	14	11	141	32	15	3	-	-	-	-	618	630	1248
NORRA KANDA	-	-	-	-	-	-	-	-	4	6	-	-	-	-	4	6	10
NORRKÖPING	1428	1228	18	16	30	15	76	130	31	18	35	17	-	-	1618	1424	3042
SÖDERKÖPING	93	106	-	-	-	-	136	168	-	-	-	-	-	-	229	274	503
TJÄLLMO	3	9	-	-	-	-	-	-	-	-	-	-	-	-	3	9	12
VADSTENA	784	169	-	-	-	-	-	-	-	-	-	-	-	-	784	169	953
VÄSTRA KANDA	80	77	-	-	-	-	-	-	-	-	-	-	-	-	80	77	157
ÅTVIDABERG	35	57	-	-	-	-	-	-	-	-	-	-	-	-	35	57	92
ÖFÖRDELADE	-	-	532	357	1	2	11	10	-	-	-	-	1	-	545	369	914
<u>JÖNKÖPINGS LÄNS</u>																	
EKSJÖ	482	451	-	-	7	6	73	40	-	-	-	-	-	-	562	497	1059
GISLAVED	66	74	-	-	-	-	-	-	-	-	-	-	-	-	66	74	140
HYLTE	34	63	-	-	-	-	-	-	-	-	-	-	-	-	34	63	97
JÖNKÖPING	2414	1872	15	4	69	38	134	133	146	78	-	-	152	38	2930	2163	5093
NÄSSJÖ	223	271	-	-	-	-	-	1	9	7	-	-	-	-	232	279	511
REFFELE	-	-	-	-	-	-	-	-	14	5	-	-	-	-	14	5	19
SAVSJÖ	77	79	-	-	-	-	-	-	-	-	-	-	-	-	77	79	156
TRANKS	165	207	-	-	6	5	-	-	-	-	-	-	-	-	171	212	383
UNNARYD	12	40	-	-	-	-	-	-	-	-	-	-	-	-	12	40	52
VETLANDA	131	174	-	-	2	1	-	2	-	-	-	-	-	-	133	177	310
VÄRNAMO	442	428	-	-	-	-	32	50	33	46	-	-	-	-	507	524	1031
ÖFÖRDELADE	-	-	466	381	5	11	12	11	9	10	-	-	-	-	492	413	905
<u>KRONOBERGS LÄNS</u>																	
ALVESTA	53	97	-	-	5	2	-	-	-	-	-	-	-	-	58	99	157
LESSEBO	11	61	-	-	4	2	-	-	-	-	-	-	-	-	15	63	78
LJUNGBY	311	302	-	-	11	3	-	2	6	3	-	-	-	-	328	310	638
MARKARYD	15	62	-	-	3	1	-	-	1	5	-	-	-	-	19	68	87
TINGSRYD	39	92	-	-	5	-	3	1	-	-	-	-	-	-	47	93	140

Tabell 7 (forts) Landstingspersonal fördelad efter kommun,
verksamhetsområde och tjänstgöringens omfattning den 1
mars 1973

LANDSTING/ KOMMUN	VERKSAMHETSOMRÅDE														SAMTLIGA		SUMMA
	1		2		3		4		5		6		7		H	D+T	
	H	D+T	H	D+T	H	D+T	H	D+T	H	D+T	H	D+T	H	D+T			
UPPYDINGE	58	98	-	-	8	-	14	23	-	-	-	-	-	-	80	121	201
VAXJÖ	1875	1072	10	5	38	39	84	96	73	27	-	-	107	9	2187	1248	3435
XLMHULT	32	60	-	-	11	-	-	-	-	-	-	-	-	-	43	60	103
OFÖRDELADE	-	-	287	220	-	-	-	8	-	-	-	-	-	-	287	228	515
<u>KALMAR LÄNS</u>																	
BORGHOLM	143	86	-	-	-	-	11	13	-	-	-	-	-	-	154	99	253
EMMABODA	30	63	-	-	-	-	-	-	-	-	-	-	-	-	30	63	93
HULTSFRED	154	136	-	-	-	-	55	63	1	-	-	-	-	-	210	199	409
HÖGSBY	28	58	-	-	-	-	-	-	1	-	-	-	-	-	29	58	87
KALMAR	987	910	58	13	8	4	24	25	30	14	1	1	3	-	1111	967	2078
MONSTERÅS	22	43	-	-	-	-	-	-	-	-	-	-	-	-	22	43	65
MORBYLÅNGA	18	47	-	-	-	-	-	-	6	12	-	-	-	-	24	59	83
NYBRÖ	57	66	-	-	-	-	4	18	-	-	-	-	-	-	61	84	145
OSKARSHAMN	341	424	-	-	-	-	7	10	5	2	-	-	-	-	353	436	789
TORSLUNDA	-	-	-	-	-	1	-	-	13	4	-	-	-	-	13	5	18
TORSÅS	26	52	-	-	-	-	-	-	-	-	-	-	-	-	26	52	78
VIMMERBY	66	94	-	-	-	-	-	-	9	11	-	-	-	-	75	105	180
VÄSTERVİK	1153	1055	78	19	10	15	29	53	28	13	7	12	-	-	1305	1167	2472
ALEM	-	-	-	-	-	-	-	-	4	3	-	-	-	-	4	3	7
OFÖRDELADE	-	-	394	338	-	-	18	10	1	-	-	9	98	17	511	374	885
<u>BLEKINGE LÄNS</u>																	
FRIDLEVSTAD	90	66	-	-	-	-	-	-	-	-	-	-	-	-	90	66	156
KARLSHAMN	357	295	1	-	31	14	117	144	7	5	10	13	-	-	523	471	994
KARLSKRONA	1435	922	21	9	35	32	-	-	30	25	14	5	60	8	1595	1001	2596
OLOFSTRÖM	33	42	-	-	4	2	-	-	-	-	-	-	-	-	37	44	81
RÖNNEBY	52	54	-	-	14	8	4	15	22	16	-	1	-	-	92	94	186
SÖLVESBORG	18	34	-	-	4	1	-	-	-	-	-	-	-	-	22	35	57
OFÖRDELADE	-	-	245	132	-	-	5	10	-	-	-	-	6	1	256	143	399
<u>KRISTIANSTADS LÄNS</u>																	
BROBY	80	86	1	-	-	-	-	-	-	-	-	-	-	-	81	86	167
DEGEBERGA	8	16	-	-	-	-	-	-	-	-	-	-	-	-	8	16	24
HÄSLEHOLM	343	454	-	-	4	1	41	18	-	-	-	-	-	-	388	473	861
KIVIK	8	8	-	-	-	-	-	-	-	-	-	-	-	-	8	8	16
KLIPPAN	24	40	-	-	4	2	-	-	-	-	-	-	-	-	28	42	70

Tabell 7 (forts) Landstingspersonal fördelad efter kommun, verksamhetsområde och tjänstgöringens omfattning den 1 mars 1973

LANDSTING/ KOMMUN	VERKSAMHETSOMRÅDE														SAMTLIGA		SUMMA	
	1		2		3		4		5		6		7		H	D+T		
	H	D+T	H	D+T	H	D+T	H	D+T	H	D+T	H	D+T	H	D+T				
KRISTIANSTAD	1253	914	3	2	59	46	61	57	59	42	12	9	159	16	1606	1086	2692	
OSBY	35	64	-	-	8	3	-	-	6	5	-	-	-	-	49	72	121	
SIMRISHAMN	212	184	-	-	7	4	75	67	15	14	-	-	-	-	309	269	578	
TOLLARP	-	-	-	-	-	-	-	-	1	3	-	-	-	-	1	3	4	
TOMELILLA	34	38	-	-	3	1	-	-	5	5	-	-	-	-	42	44	86	
TYRINGE	8	6	-	-	-	-	29	22	-	-	-	-	-	-	37	28	65	
VITTSJÖ	-	-	-	-	-	-	15	5	-	-	-	-	-	-	15	5	20	
ASTORP	15	22	-	-	-	-	-	-	-	-	-	-	-	-	15	22	37	
ANGELHÖLM	622	576	-	-	5	-	6	10	13	12	-	-	-	-	646	598	1244	
ÖRKELLJUNGA	23	43	-	-	-	-	-	-	-	-	-	-	-	-	23	43	66	
ÖSTRA LJUNGBY ÖFVORDELADE	-	-	-	-	-	-	-	-	8	8	-	-	-	-	8	8	16	
	-	-	461	329	2	2	11	7	-	-	-	-	-	2	474	340	814	
<u>MALMÖHUS LÄNS</u>																		
BURLÖV	-	-	-	-	-	-	-	-	13	9	-	-	-	-	13	9	22	
DALBY	-	-	16	7	-	-	-	-	-	-	-	-	-	-	16	7	23	
HELSINGBORG	2745	1208	101	96	17	5	18	4	-	-	-	-	-	2881	1313	4194		
HÖRBY	81	130	-	-	-	-	-	-	-	-	-	-	-	81	130	211		
HÖÖR	296	233	-	-	-	-	-	-	-	-	-	-	-	296	233	529		
LANDSKRONA	316	265	35	42	-	-	-	-	-	-	-	-	-	351	307	658		
LUND	4923	2045	159	115	4	7	728	235	14	15	20	25	309	6157	2476	8633		
SKURUP	-	-	-	-	-	-	-	-	11	7	-	-	-	11	7	18		
SVALÖV	-	-	-	-	-	-	-	-	14	9	-	-	-	14	9	23		
TRELLEBORG	361	351	37	51	-	-	-	-	-	-	-	-	-	398	402	800		
YSTAD	326	325	55	36	-	-	-	-	-	-	-	-	-	381	361	742		
ÖFVORDELADE	-	-	497	287	172	79	515	359	126	56	-	-	18	2	1328	783	2111	
<u>HALLANDS LÄNS</u>																		
ENSLÖV	-	-	-	-	-	-	27	52	-	-	-	-	-	-	27	52	79	
FALKENBERG	198	244	-	-	5	10	22	34	10	18	-	-	-	235	306	541		
HALMSTAD	910	942	-	2	75	35	11	18	-	-	-	-	82	33	1078	1030	2108	
HARPLINGE	-	-	-	-	-	-	-	-	16	14	-	-	-	16	14	30		
KUNGSBACKA	48	116	21	49	-	-	-	-	-	-	-	-	-	69	165	234		

Tabell 7 (forts) Landstingspersonal fördelad efter kommun,
verksamhetsområde och tjänstgöringens omfattning den 1
mars 1973

LANDSTING/ KOMMUN	VERKSAMHETSOMRÅDE														SAMTLIGA		
	1		2		3		4		5		6		7		H	D+T	SUMMA
	H	D+T	H	D+T	H	D+T	H	D+T	H	D+T	H	D+T					
LAHOLM	38	77	-	-	-	-	-	-	-	-	-	-	-	38	77	115	
LOFTADALEN	-	-	-	-	-	-	-	-	5	14	-	-	-	5	14	19	
OSKARSTRÖM	37	88	-	-	-	-	-	-	-	-	-	-	-	37	88	125	
SÖNDRUM	-	-	-	-	-	-	94	92	-	-	-	-	-	94	92	186	
VARBERG	430	412	2	8	19	12	-	-	-	-	-	-	-	451	432	883	
VEINGE	-	-	-	-	-	-	36	30	-	-	-	-	-	36	30	66	
OFÖRDELADE	-	-	278	255	-	-	-	-	23	20	-	-	-	301	275	576	
<u>GÖTEB. O. BOHUS LÄNS</u>																	
GÖTEBORG	554	304	-	-	-	-	-	-	-	-	-	-	80	10	634	314	948
KUNGÄLV	345	649	-	-	-	-	-	-	-	-	-	-	-	345	649	994	
LYSEKIL	92	122	-	-	-	-	-	-	-	-	-	-	-	92	122	214	
MUNKEDAL	30	50	-	-	-	-	-	-	-	-	-	-	-	30	50	80	
MÖLNDAL	795	984	-	-	-	-	-	-	-	-	-	-	-	795	984	1779	
PARTILLE	18	67	-	-	-	-	-	-	-	-	-	-	-	18	67	85	
STENUNGSUND	117	176	-	-	-	-	-	-	-	-	-	-	-	117	176	293	
STRÖMSTAD	89	123	-	-	-	-	-	-	-	-	-	-	-	89	123	212	
SVARTEBORG	-	-	-	-	-	-	-	-	14	6	-	-	-	14	6	20	
SÖDRA SOTENÄS	22	61	-	-	-	-	-	-	-	-	-	-	-	22	61	83	
TANUM	21	45	-	-	-	-	-	-	4	6	-	-	-	25	51	76	
TJÖRN	27	61	-	-	-	-	-	-	7	15	-	-	-	34	76	110	
UDDEVÄLLA	1155	1066	-	-	16	9	-	-	26	14	37	41	-	1234	1130	2364	
OFÖRDELADE	-	-	429	380	85	8	-	-	-	-	-	-	-	514	388	902	
<u>ÄLVSBERGS LÄNS</u>																	
ALINGSÅS	322	295	-	-	9	4	7	5	-	-	-	-	-	338	304	642	
BENGTSFORS	99	96	-	-	-	-	-	-	-	-	-	-	-	99	96	195	
BORÅS	1350	1019	-	-	62	31	-	-	10	8	-	-	-	1422	1058	2480	
BRILANDA	-	-	-	-	-	-	-	-	6	2	-	-	-	6	2	8	
DALS-ED	-	-	-	-	-	-	-	-	15	12	-	-	-	15	12	27	
FRISTAD	-	-	-	-	-	-	102	55	7	7	-	-	-	109	62	171	
FÄRGLANDA	-	-	-	-	-	-	-	-	6	9	-	-	-	6	9	15	
LERUM	-	-	-	-	-	-	-	-	-	1	-	-	-	-	1	1	
MARK	193	256	-	-	-	-	-	-	10	4	-	-	-	203	260	463	
MELLERUD	-	-	-	-	-	-	63	47	-	-	-	-	-	63	47	110	

Tabell 7 (forts) Landstingspersonal fördelad efter kommun,
verksamhetsområde och tjänstgöringens omfattning den 1
mars 1973

LANDSTING/ KOMMUN	VERKSAMHETSOMRÅDE														SAMTLIGA		SUMMA	
	1		2		3		4		5		6		7		H	D-T		
	H	D+T	H	D-T	H	D-T	H	D-T	H	D-T	H	D-T	H	D-T				
TROLLHATTAN	-	-	-	-	9	10	-	-	-	-	-	-	-	-	9	10	19	
ULRICEHAMN	11	30	-	-	-	-	-	-	-	-	-	-	-	-	11	30	41	
VÄNERSBORG	-	-	8	7	37	16	-	-	-	-	-	-	149	28	194	51	245	
ÅMÅL	-	-	-	-	16	13	-	-	-	-	-	-	-	-	16	13	29	
ÅSUNDEN	52	31	-	-	-	-	-	-	-	-	-	-	-	-	52	31	83	
OFÖRDELADE	2744	2067	610	528	10	-	18	26	83	48	-	-	-	-	3465	2669	6134	
<u>SKARABORGS LÄNS</u>																		
FALKÖPING	930	781	101	56	-	-	-	-	15	2	-	-	26	10	1072	849	1921	
KVÄNUM	-	-	-	-	-	-	-	-	2	2	-	-	-	-	2	2	4	
LIDKÖPING	617	679	117	88	7	9	-	-	21	20	-	-	22	8	784	804	1588	
MARIESTAD	172	285	61	70	-	-	263	375	11	5	-	-	138	20	645	755	1400	
SKÅRA	99	117	-	-	8	10	9	6	19	15	-	-	-	-	135	148	283	
SKÖVDE	247	305	157	106	32	11	-	-	14	10	3	-	7	-	460	432	892	
TIDAHOLM	-	-	-	-	-	-	-	-	8	11	-	-	-	-	8	11	19	
TÖREBODA	-	-	-	-	-	-	-	-	13	7	-	-	-	-	13	7	20	
VARA	18	59	-	-	-	-	-	-	10	6	-	-	-	-	28	65	93	
OFÖRDELADE	246	364	3	-	31	8	16	41	-	-	-	-	40	11	336	424	760	
<u>VÄRMLANDS LÄNS</u>																		
ARVIKA	394	431	4	2	-	-	29	29	21	20	-	-	-	-	448	482	930	
EKSHARAD	-	-	-	-	-	-	-	-	3	3	-	-	-	-	3	3	6	
FILIPSTAD	156	154	-	-	-	-	-	-	-	-	-	-	-	-	156	154	310	
FINNSKOGA-DALBY	26	31	-	-	-	-	-	-	-	-	-	-	-	-	26	31	57	
FÖRSHAGA	40	76	-	-	-	-	-	-	-	-	-	-	-	-	40	76	116	
HAGFORS	103	141	-	-	-	-	-	1	-	-	-	-	-	-	103	142	245	
HAMMARÖ	7	5	-	-	7	2	156	181	-	-	-	-	-	-	170	188	358	
KARLSTAD	1382	921	32	32	51	24	35	35	17	7	2	1	98	13	1617	1033	2650	
KRISTINEHAMN	927	582	2	2	9	5	1	1	10	12	-	-	-	-	949	602	1551	
MUNKFORS	33	81	-	-	1	2	-	-	-	-	-	-	-	-	34	83	117	
NORRA NY	-	-	-	-	-	-	-	-	5	3	-	-	-	-	5	3	8	
SUNNE	51	100	-	-	1	1	-	-	-	-	1	-	-	-	53	101	154	
SÄFFLE	267	392	-	-	-	-	1	1	-	-	-	-	-	-	268	393	661	
TORSBY	195	110	-	-	-	-	-	-	-	-	-	-	-	-	195	110	305	
ÅRJÄNG	61	82	-	-	-	-	1	1	9	8	-	-	-	-	71	91	162	
OFÖRDELADE	-	-	461	229	-	-	-	-	66	25	1	-	-	-	528	254	782	

Tabell 7 (forts) Landstingspersonal fördelad efter kommun, verksamhetsområde och tjänstgöringens omfattning den 1 mars 1973

LÄNDS- TING/ KOMMUN	VERKSAMHETSOMRÅDE														SAMTLIGA		SUMMA
	1		2		3		4		5		6		7		H	D+T	
	H	D+T	H	D+T	H	D+T	H	D+T	H	D+T	H	D+T	H	D+T			
<u>ÖREBRO LÄNS</u>																	
ASKERSUND	80	98	27	18	6	-	57	34	-	-	-	-	-	-	170	150	320
DEGERFORS	26	53	14	14	2	1	-	-	-	-	-	-	-	-	42	68	110
HALLSBERG	50	129	19	17	3	-	-	-	8	7	-	-	-	-	80	153	233
HÄLLEFORS	32	66	17	12	3	-	-	-	-	-	-	-	-	-	52	78	130
KARLSKOGA	368	390	68	139	7	1	8	5	-	-	-	-	-	-	451	535	986
KUMLA	13	3	22	9	2	1	5	6	-	-	-	-	-	-	42	19	61
LAXA	24	31	12	8	5	-	24	32	-	-	-	-	-	-	65	71	136
LINDESBERG	288	296	55	46	4	1	-	-	9	7	-	-	-	-	356	350	706
NORA	23	36	11	10	-	-	111	164	9	4	-	-	-	-	154	214	368
ÖREBRO	3189	2318	288	183	56	38	20	23	96	62	77	59	194	55	3920	2738	6658
ÖFÖRDELADE	-	-	14	289	-	-	-	-	119	26	-	-	-	-	133	315	448
<u>VÄSTMANLANDS LÄNS</u>																	
FAGERSTA	167	203	-	-	-	-	6	7	-	-	-	-	-	-	173	210	383
HALLSTHAMMAR	10	14	-	-	-	-	121	114	-	-	-	-	-	-	131	128	259
KUNGSÖR	-	-	-	-	-	-	48	29	-	-	-	-	-	-	48	29	77
KÖPING	336	401	-	-	-	-	-	-	-	-	-	-	-	-	336	401	737
NORBERG	42	27	-	-	3	4	-	-	-	-	-	-	-	-	45	31	76
SALA	232	286	-	-	-	-	624	171	16	17	-	-	-	-	872	474	1346
SKINNSKATTEBERG	-	-	-	-	-	-	-	-	7	13	-	-	-	-	7	13	20
SURHAMMAR	14	38	-	-	-	-	-	-	3	7	-	-	-	-	17	45	62
VÄSTERÅS	1390	1452	3	1	2	3	-	-	-	-	-	-	70	8	1465	1464	2929
ÖFÖRDELADE	-	-	369	209	177	49	23	46	59	30	-	-	-	-	628	334	962
<u>KOPPARBERGS LÄNS</u>																	
ÅVESTA	299	353	5	2	14	5	-	-	-	-	-	-	-	-	318	360	678
BORLANGE	148	216	13	8	31	7	-	-	10	8	-	-	-	-	202	239	441
FALUN	1340	1011	61	28	17	17	-	-	18	12	52	46	66	9	1554	1123	2677
GAGNEF	4	9	-	-	-	-	-	-	-	-	-	-	-	-	4	9	13
HEDEMORA	56	73	-	-	-	-	202	144	-	-	-	-	-	-	258	217	475
LEKSAND	36	65	-	-	-	-	-	-	-	-	-	-	-	-	36	65	101
LUDVIKA	307	289	6	1	-	-	-	-	-	6	-	-	-	-	313	290	603
MALUNG	44	70	3	2	-	-	-	-	8	4	-	-	-	-	55	76	131
MORA	323	364	5	1	7	3	-	-	10	8	-	-	-	-	345	376	721
ORSA	28	45	-	-	-	-	-	-	-	-	-	-	-	-	28	45	73

Tabell 7 (forts) Landstingspersonal fördelad efter kommun, verksamhetsområde och tjänstgöringens omfattning den 1 mars 1973

LANDSTING/ KOMMUN	VERKSAMHETSOMRÅDE														SAMTLIGA		
	1		2		3		4		5		6		7		H	D+T	SUMMA
	H	D+T	H	D+T	H	D+T	H	D+T	H	D+T	H	D+T	H	D+T			
RÄTTVIK	30	46	2	6	-	-	-	-	16	6	4	2	-	-	52	60	112
SMEDJEBACKEN	34	81	-	-	-	-	-	-	-	-	-	-	-	-	34	81	115
SÄTER	814	314	-	-	-	-	-	-	-	-	-	-	-	-	814	314	1128
VANSBRO	39	61	2	2	-	-	-	-	1	2	-	-	-	-	42	65	107
ÅLVDALEN	22	58	3	3	-	-	-	-	9	7	-	-	-	-	34	68	102
ÖFÖRDELADE	-	-	318	215	-	-	89	69	28	20	-	-	-	-	435	304	739
<u>GÄVLEBORGS LÄNS</u>																	
ALFTA	-	-	190	85	-	-	-	-	-	-	-	-	-	-	190	85	275
ARBRA	-	-	-	-	-	-	-	-	9	12	-	-	-	-	9	12	21
BERGSJÖ	12	25	-	-	-	-	-	-	-	-	-	-	-	-	12	25	37
BOLLNÄS	899	800	-	-	11	3	46	39	9	15	-	-	-	-	965	857	1822
GÄVLE	1147	1142	18	9	7	-	50	103	24	4	4	10	114	21	1364	1289	2653
HÖFORS	35	94	-	-	-	-	-	-	8	1	-	-	-	-	43	95	138
HUDIKSVALL	566	607	-	-	-	-	-	-	8	17	-	-	-	-	574	624	1198
LJUSDAL	135	158	-	-	5	7	-	-	3	6	-	-	-	-	143	171	314
ÖVANKER	-	-	-	-	1	7	-	-	-	-	-	-	-	-	1	7	8
SANDVIKEN	227	279	-	-	5	7	4	8	6	16	-	-	-	-	242	310	552
SÖDERHAMN	212	272	-	-	7	5	139	226	-	-	-	-	-	-	358	503	861
ÖFÖRDELADE	-	-	296	231	40	10	-	-	36	13	-	-	-	-	372	254	626
<u>VÄSTERNORRRE LÄNS</u>																	
BOTEÅ	-	-	-	-	-	-	-	-	2	3	-	-	-	-	2	3	5
FJÄLLSJÖ	66	99	-	-	13	5	14	8	-	-	-	-	-	-	93	112	205
HÄRNÖSAND	640	405	75	189	11	4	-	-	-	-	-	-	155	17	881	615	1496
KRAMFORS	139	146	-	-	-	-	-	-	-	-	-	-	-	-	139	146	285
NJURUNDA	41	86	-	-	-	-	-	-	-	-	-	-	-	-	41	86	127
NORSTRÖM	-	-	-	-	-	-	-	-	16	12	-	-	-	-	16	12	28
RAMSELE	-	-	-	-	5	2	-	-	-	-	-	-	-	-	5	2	7
SOLLEFTEÅ	387	289	42	185	6	2	67	46	7	3	-	-	-	-	509	525	1034
SUNDSVALL	1622	1101	10	10	26	20	107	139	45	12	-	-	-	-	1810	1282	3092
TIMRÅ	44	41	-	-	7	1	-	-	-	-	-	-	-	-	51	42	93
YTTERLÄNNÄS	29	28	-	-	-	-	-	-	16	2	-	-	-	-	45	30	75
ÅNGE	25	35	-	-	-	-	-	-	16	11	-	-	-	-	41	46	87
ÖRNSKÖLDSVIK	619	743	70	150	18	1	19	17	6	5	-	-	-	-	732	916	1648
ÖFÖRDELADE	-	-	352	509	29	4	128	118	-	-	-	-	-	-	509	631	1140

Tabell 7 (forts) Landstingspersonal fördelad efter kommun, verksamhetsområde och tjänstgöringens omfattning den 1 mars 1973

LANDSTING/ KOMMUN	VERKSAMHETSOMRÅDE														SAMTLIGA		SUMMA
	1		2		3		4		5		6		7		H	D+T	
	H	D+T	H	D+T	H	D+T	H	D+T	H	D+T	H	D+T	H	D+T			
JÄMTLANDS LANS																	
BRÄCKE	-	-	-	-	-	-	56	94	-	-	-	-	-	-	56	94	150
FROSTVIKEN	12	12	-	-	-	-	-	-	-	-	-	-	-	-	12	12	24
KÄLARNE	34	45	-	-	-	-	-	-	-	-	-	-	-	-	34	45	79
MORSIL	31	10	-	-	-	-	-	-	-	-	-	-	-	-	31	10	41
RÖDÖN	-	-	-	-	-	-	-	-	30	11	-	-	-	-	30	11	41
STRÖM	67	68	-	-	-	-	-	-	-	-	-	-	-	-	67	68	135
SVEG	78	65	-	-	-	-	-	-	9	4	-	-	-	-	87	69	156
UNDERSÅKER	29	38	-	-	-	-	-	-	-	-	-	-	-	-	29	38	67
OSTERSUND	1646	1017	-	17	28	15	44	53	27	6	-	-	93	25	1838	1133	2971
OFÖRDELADE	-	-	265	125	-	-	-	-	-	-	-	-	-	-	265	125	390
VÄSTERBOTTENS LANS																	
BJURHOLM	-	-	6	2	-	-	-	-	-	-	-	-	-	-	6	2	8
BURTRÅSK	14	25	8	3	-	-	-	-	7	4	-	-	-	-	29	32	61
BYGDEÅ	-	-	3	4	5	-	-	-	1	3	-	-	-	-	9	7	16
DOROTEÅ	15	27	5	1	4	1	-	-	-	-	-	-	-	-	24	29	53
HOLMSUND	-	-	1	3	-	-	-	-	-	-	-	-	-	-	1	3	4
HÖRNEFORS	-	-	3	6	-	-	-	-	-	-	-	-	-	-	3	6	9
LYCKSELE	185	205	59	24	11	1	2	9	-	-	-	-	-	-	257	239	496
LÖVÅNGER	13	27	6	4	-	-	-	-	-	-	-	-	-	-	19	31	50
MALÅ	11	30	7	2	2	-	-	-	-	-	-	-	-	-	20	32	52
NORDMALING	-	-	50	26	5	-	-	-	-	2	-	-	-	-	55	28	83
NORSJÖ	16	36	8	2	4	2	-	-	-	-	-	-	-	-	28	40	68
NYSÄTRA	-	-	3	5	-	-	-	-	-	-	-	-	-	-	3	5	8
SKELLEFTÅ	536	561	120	69	38	10	6	12	7	4	-	-	-	-	707	656	1363
SORSELE	19	21	7	2	6	-	-	-	-	-	-	-	-	-	32	23	55
STORUMAN	26	38	13	2	3	-	-	-	15	14	-	-	-	-	57	54	111
SÅVAR	-	-	3	1	-	-	-	-	-	-	-	-	-	-	3	1	4
UMEÅ	2973	1989	89	78	34	14	29	69	20	9	-	-	121	14	3266	2173	5439
VILHELMINA	34	43	14	2	6	-	-	1	-	-	-	-	-	-	54	46	100
VINDELN	-	-	9	2	5	1	-	-	7	7	-	-	-	-	21	10	31
VÄNNÄS	-	-	95	75	-	-	2	8	13	2	-	-	-	-	110	85	195

Tabell 7 (forts) Landstingspersonal fördelad efter kommun, verksamhetsområde och tjänstgöringens omfattning den 1 mars 1973

LANDSTING/ KOMMUN	VERKSAMHETSOMRÅDE														SAMTLIGA		
	1		2		3		4		5		6		7		H	D+T	SUMMA
	H	D+T	H	D+T	H	D+T	H	D+T	H	D+T	H	D+T	H	D+T			
ASELE	16	17	6	3	5	-	-	-	13	5	-	-	-	-	40	25	65
OFORDELADE	-	-	-	2	-	-	-	-	57	43	-	-	-	-	57	45	102
NORRBOTTENS LÄNS																	
ARJEPLOG	13	27	5	-	-	-	-	-	-	-	-	-	-	-	18	27	45
ARVIDSJAUR	62	64	5	2	-	-	-	-	19	11	-	-	-	-	86	77	163
BODEN	859	883	43	19	68	53	127	53	40	6	-	-	-	-	1137	1014	2151
GÄLLIVARE	299	370	48	29	-	-	53	33	-	-	-	-	-	-	400	432	832
HÄPARANDA	82	56	6	1	-	-	2	-	2	2	-	-	-	-	92	59	151
JÖKKMOKK	29	60	4	-	-	-	-	-	-	-	-	-	-	-	33	60	93
KÄLLIX	176	205	30	20	-	-	2	1	5	1	-	-	-	-	213	227	440
KIRUNA	206	266	25	26	-	-	2	3	-	-	-	-	-	-	233	295	528
LULEÅ	420	487	62	53	32	20	84	136	18	28	-	-	173	29	789	753	1542
PAJALA	27	37	5	1	-	-	-	-	-	-	-	-	-	-	32	38	70
PITEÅ	835	771	43	43	15	2	4	1	11	8	-	-	-	-	908	825	1733
ÄLVSBY	17	45	13	6	7	1	-	1	-	-	-	-	-	-	37	53	90
ÖVERKÄLLIX	-	-	25	39	-	-	-	-	-	-	-	-	-	-	25	39	64
ÖVERTORNEÅ	33	36	2	-	-	-	-	-	-	-	-	-	-	-	35	36	71
OFORDELADE	-	-	389	252	3	-	-	-	-	-	-	-	-	-	392	252	644

Tabell 8 Landstingspersonal fördelad efter kommun, löneplan, lönegrad och kön den 1 mars 1973

Employees in county councils, by municipality, by salary scheme, by salary grade, and by sex

LANDSTING/ KOMMUN	LÖNEPLAN KA		LÖNEPLAN KB		EJ LÖNE- PLANSPLAC		SAMTLIGA		
	M	KV	M	KV	M	KV	M	KV	SUMMA
<u>STOCKHOLMS LÄNS</u>									
DANDERYD	358	3070	53	9	83	543	494	3622	4116
HANINGE	45	989	9	5	21	252	75	1246	1321
HUDDINGE	180	1131	24	5	14	248	218	1384	1602
JÄRFALLA	7	254	8	1	4	65	19	320	339
NACKA	92	1065	13	2	42	213	147	1280	1427
NORRTÄLJE	45	465	6	-	37	211	88	676	764
NYNÄSHAMN	14	211	2	-	1	42	17	253	270
SALEM	47	414	-	-	8	88	55	502	557
SOLNA	47	421	3	1	20	56	70	478	548
STOCKHOLM	3368	16650	290	51	776	3026	4434	19727	24161
SUNDBYBERG	316	1554	7	1	68	291	391	1846	2237
SÖDERTÄLJE	45	984	-	-	7	162	52	1146	1198
UPPLANDS-VÄSBY	91	1218	28	10	15	246	134	1474	1608
OFÖRDELADE	168	1280	32	14	14	57	214	1351	1565
<u>UPPSALA LÄNS</u>									
ENKÖPING	30	428	5	-	8	134	43	562	605
ÖLAND	-	-	-	-	-	1	-	1	1
TIERP	19	130	5	-	3	29	27	159	186
UPPSALA	1198	5714	25	3	206	507	1429	6224	7653
ÄLVKARLEBY	5	80	-	-	-	27	5	107	112
ÖSTERLOVSTA	1	17	-	-	-	4	1	21	22
ÖSTHAMMAR	20	132	1	-	2	53	23	185	208
OFÖRDELADE	46	334	24	6	19	166	89	506	595
<u>SÖDERMANLANDS LÄNS</u>									
ESKILSTUNA	215	1697	26	2	30	299	271	1998	2269
FLEN	26	284	4	1	12	70	42	355	397
GNESTA	2	8	-	-	-	2	2	10	12
KATRINEHOLM	253	771	14	1	27	175	294	947	1241
NYKÖPING	216	1298	22	1	24	247	262	1546	1808
STRANGNÄS	233	587	7	-	15	102	255	689	944
TROSA	1	19	1	-	-	9	2	28	30
VINGÅKER	15	26	-	-	-	2	15	28	43
OFÖRDELADE	142	520	26	10	10	111	178	641	819

Tabell 8 (forts) Landstingspersonal fördelad efter kommun, löneplan, lönegrad och kön den 1 mars 1973

LANDSTING/ KOMMUN	LÖNEPLAN KA		LÖNEPLAN KB		EJ LÖNE- PLANSPLAC		SAMTLIGA		
	M	KV	M	KV	M	KV	M	KV	SUMMA
<u>ÖSTERGÖTLANDS LÄNS</u>									
FINSPING	31	361	3	-	5	110	39	471	510
LINKÖPING	529	3684	42	3	51	673	622	4360	4982
MJÖLBY	4	112	1	-	4	31	9	143	152
MOTALA	153	866	7	1	6	215	166	1082	1248
NORRA KINDA	1	6	-	-	-	3	1	9	10
NORRKÖPING	225	2315	22	-	39	441	286	2756	3042
SÖDERKÖPING	51	361	3	-	10	78	64	439	503
TJÄLLMO	-	9	-	-	-	3	-	12	12
VADSTENA	338	550	3	1	4	57	345	608	953
VÄSTRA KINDA	8	122	1	-	1	25	10	147	157
ÅTVIDABERG	4	68	-	-	-	20	4	88	92
OFÖRDELADE	80	524	58	11	20	221	158	756	914
<u>JÖNKÖPINGS LÄNS</u>									
EKSJÖ	79	733	10	1	25	211	114	945	1059
GISLAVED	5	104	-	-	2	29	7	133	140
HYLTE	2	71	-	-	1	23	3	94	97
JÖNKÖPING	692	3409	40	6	88	858	820	4273	5093
NÄSSJÖ	24	364	5	1	6	111	35	476	511
REFTELE	6	11	-	-	-	2	6	13	19
SÄVSJÖ	10	98	1	-	4	43	15	141	156
TRANÅS	15	259	8	2	6	93	29	354	383
UNNARYD	1	40	-	-	1	10	2	50	52
VETLANDA	11	204	4	3	1	87	16	294	310
VÄRNAMO	89	721	6	-	19	196	114	917	1031
OFÖRDELADE	80	495	55	7	13	255	148	757	905
<u>KRONBERGS LÄNS</u>									
ALVESTA	15	109	-	-	1	32	16	141	157
LESSEBO	4	49	-	-	-	25	4	74	78
LJUNGBY	38	476	7	-	2	115	47	591	638
MARKARYD	4	60	-	-	-	23	4	83	87
TINGSRYD	11	93	1	-	1	34	13	127	140

Tabell 8 (forts) Landstingspersonal fördelad efter kommun, löneplan, lönegrad och kön den 1 mars 1973

LÄNDS TING/ KOMMUN	LÖNEPLAN KA		LÖNEPLAN KB		EJ LÖNE- PLANSPLAC		SÄMTLIGA		
	M	KV	M	KV	M	KV	M	KV	SUMMA
UPPVIDINGE	14	151	-	-	-	36	14	187	201
VÄXJÖ	546	2473	27	2	41	346	614	2821	3435
ÄLMHULT	10	74	-	-	-	19	10	93	103
OFÖRDELÅDE	38	296	35	5	7	134	80	435	515
<u>KALMAR LÄNS</u>									
BORGHOLM	12	195	1	-	2	43	15	238	253
EMMABODA	1	64	-	-	2	26	3	90	93
HULTSFRED	28	294	1	-	2	84	31	378	409
HÖGSBY	1	62	-	-	3	21	4	83	87
KALMAR	156	1618	21	2	23	258	200	1878	2078
MONSTERÅS	1	47	-	-	2	15	3	62	65
MÖRBYLÅNGA	4	57	-	-	1	21	5	78	83
NYBRÖ	7	101	-	-	-	37	7	138	145
OSKARSHAMN	40	586	5	-	4	154	49	740	789
TORSLUNDA	3	12	-	-	1	2	4	14	18
TORSÅS	2	55	-	-	1	20	3	75	78
VIMMERBY	8	135	4	-	-	33	12	168	180
VÄSTERVIK	371	1589	20	1	75	416	466	2006	2472
ÅLEM	1	5	-	-	-	1	1	6	7
OFÖRDELÅDE	107	510	47	4	22	195	176	709	885
<u>BLEKINGE LÄNS</u>									
FRIDLEVSTAD	19	110	1	-	-	26	20	136	156
KARLSHAMN	74	664	11	1	15	229	100	894	994
KARLSKRONA	360	1917	30	3	38	248	428	2168	2596
OLOFSTRÖM	6	58	-	-	-	17	6	75	81
RÖNNEBY	23	122	-	-	3	38	26	160	186
SÖLVESBORG	5	41	-	-	-	11	5	52	57
OFÖRDELÅDE	61	229	24	3	7	75	92	307	399
<u>KRISTIANSTADS LÄNS</u>									
BROBY	9	138	1	-	-	19	10	157	167
DEGERBERGA	1	17	-	-	1	5	2	22	24
HÄSLEHOLM	58	576	14	-	11	202	83	778	861
KIVIK	2	11	-	-	1	2	3	13	16
KLIPPAN	5	48	-	-	-	17	5	65	70

Tabell 8 (forts) Landstingspersonal fördelad efter kommun, löneplan, lönegrad och kön den 1 mars 1973

LANDSTING/ KOMMUN	LÖNEPLAN KA		LÖNEPLAN KB		EJ LÖNE- PLANSPLAC		SAMTLIGA		
	M	KV	M	KV	M	KV	M	KV	SUMMA
KRISTIANSTAD	302	1895	29	2	34	430	365	2327	2692
OSBY	10	87	-	-	2	22	12	109	121
SIMRISHAMN	52	403	4	-	10	109	66	512	578
TOLLARP	-	1	-	-	1	2	1	3	4
TOMELILLA	6	67	-	-	-	13	6	80	86
TYRINGE	16	39	-	-	1	9	17	48	65
VITTSJÖ	9	7	-	-	1	3	10	10	20
ASTORP	3	23	-	-	-	11	3	34	37
ANGELHOLM	109	969	11	1	10	144	130	1114	1244
ORKELLJUNGA	6	46	-	-	-	14	6	60	66
OSTRA LJUNGBY	4	6	-	-	-	6	4	12	16
OFORDELADE	119	474	61	6	16	138	196	618	814
<u>MALMÖHUS LÄNS</u>									
BURLOV	5	14	-	-	1	2	6	16	22
DALBY	5	12	3	1	1	1	9	14	23
HELINGSBORG	576	3156	41	2	40	379	657	3537	4194
HÖRBY	18	166	-	-	2	25	20	191	211
HÖÖR	35	428	3	-	4	59	42	487	529
LANDSKRONA	36	499	11	1	3	108	50	608	658
LUND	1713	5872	73	14	242	719	2028	6605	8633
SKURUP	2	11	-	-	4	1	6	12	18
SVALOV	8	11	-	-	1	3	9	14	23
TRELLEBORG	39	593	11	2	7	148	57	743	800
YSTAD	33	499	15	3	8	184	56	686	742
OFORDELADE	291	1521	23	4	39	233	353	1758	2111
<u>HALLANDS LÄNS</u>									
ENSLOV	9	59	-	-	1	10	10	69	79
FALKENBERG	40	386	2	-	3	110	45	496	541
HALMSTAD	197	1567	22	2	13	307	232	1876	2108
HARPLINGE	8	9	-	-	-	13	8	22	30
KUNGSBACKA	4	151	5	1	1	72	10	224	234

Tabell 8 (forts) Landstingspersonal fördelad efter kommun, löneplan, lönegrad och kön den 1 mars 1973

LÄNDS- TING/ KOMMUN	LÖNEPLAN KA		LÖNEPLAN KB		EJ LÖNE- PLANSPLAC		SÄMTLIGA		
	M	KV	M	KV	M	KV	M	KV	SUMMA
LAHOLM	2	100	-	-	2	11	4	111	115
LÖFTADALEN	1	16	-	-	-	2	1	18	19
OSKARSTROM	3	94	-	-	1	27	4	121	125
SÖNDRUM	13	139	-	-	3	31	16	170	186
VARBERG	53	620	10	-	17	183	80	803	883
VEINGE	5	52	-	-	1	8	6	60	66
OFORDELADE	35	324	30	6	11	170	76	500	576
<u>GÖTEB. O BOHUS LÄNS</u>									
GÖTEBORG	227	616	13	1	23	68	263	685	948
KUNGÄLV	41	604	5	-	17	327	63	931	994
LYSEKIL	10	154	2	-	4	44	16	198	214
MUNKEDAL	1	59	-	-	2	18	3	77	80
MÖLNÄDAL	82	1199	15	2	52	429	149	1630	1779
PARTILLE	1	57	-	-	-	27	1	84	85
STENUNGSUND	14	184	1	-	6	88	21	272	293
STRÖMSTAD	7	154	2	-	6	43	15	197	212
SVARTEBORG	8	7	-	-	2	3	10	10	20
SÖDRA SÖTENÄS	2	62	-	-	-	19	2	81	83
TÄNUM	1	58	-	-	-	17	1	75	76
TJÖRN	4	74	-	-	2	30	6	104	110
UDDEVÄLLA	180	1735	19	-	34	396	233	2131	2364
OFORDELADE	129	497	48	8	7	213	184	718	902
<u>ÄLVSBORGS LÄNS</u>									
ALINGSÄS	41	500	6	1	10	84	57	585	642
BENGTSFORS	12	139	2	1	2	39	16	179	195
BORÄS	237	1858	28	2	34	321	299	2181	2480
BRÄLANDA	1	5	-	-	-	2	1	7	8
DALS-ED	4	17	-	-	2	4	6	21	27
FRISTAD	25	138	-	-	-	8	25	146	171
FÄRRELANDA	1	9	-	-	-	5	1	14	15
LERUM	-	-	-	-	-	1	-	1	1
MARK	26	319	4	-	5	109	35	428	463
MELLERUD	12	74	-	-	3	21	15	95	110

Tabell 8 (forts) Landstingspersonal fördelad efter kommun, löneplan, lönegrad och kön den 1 mars 1973

LANDSTING/ KOMMUN	LÖNEPLAN KA		LÖNEPLAN KB		EJ LÖNE- PLANSPLAC		SÄMTLIGA		
	M	KV	M	KV	M	KV	M	KV	SUMMA
TROLLHATTAN	2	11	-	-	1	5	3	16	19
ULRICEHAMN	1	26	-	-	-	14	1	40	41
VÄNERSBORG	78	132	13	2	4	16	95	150	245
ÄMIL	6	15	-	-	1	7	7	22	29
ÅSUNDEN	8	58	1	-	1	15	10	73	83
OFÖRDELADE	792	4258	101	12	63	908	956	5178	6134
<u>SKARABORGS LÄNS</u>									
FALKÖPING	247	1349	29	6	29	261	305	1616	1921
KVÄNUM	1	3	-	-	-	-	1	3	4
LIDKÖPING	81	1178	29	2	6	292	116	1472	1588
MARIESTAD	113	911	33	2	25	316	171	1229	1400
SKARA	25	187	2	-	9	60	36	247	283
SKÖVDE	81	555	27	5	13	211	121	771	892
TIDAHOLM	2	11	-	-	-	6	2	17	19
TÖREBODA	6	10	-	-	1	3	7	13	20
VARA	3	58	-	-	1	31	4	89	93
OFÖRDELADE	64	527	3	-	6	160	73	687	760
<u>VÄRMLANDS LÄNS</u>									
ARVIKA	36	657	9	2	10	216	55	875	930
EKSÅRAD	1	3	-	-	-	2	1	5	6
FILIPSTAD	15	240	3	1	1	50	19	291	310
FINNSKOGA-DALBY	2	43	-	-	-	12	2	55	57
FÖRSHAGA	2	86	-	-	1	27	3	113	116
HAGFORS	8	190	5	-	1	41	14	231	245
HAMMARÖ	26	273	-	-	4	55	30	328	358
KARLSTAD	230	2023	32	3	38	324	300	2350	2650
KRISTINEHAMN	292	1007	13	1	24	214	329	1222	1551
MUNKFORS	3	91	-	-	1	22	4	113	117
NORRA NY	-	6	-	-	-	2	-	8	8
SUNNE	4	120	-	-	2	28	6	148	154
SÄFFLE	22	468	8	-	8	155	38	623	661
TORSBY	11	214	4	-	3	73	18	287	305
ÅRJÄNG	6	107	1	-	-	48	7	155	162
OFÖRDELADE	76	449	57	9	21	170	154	628	782

Tabell 8 (forts) Landstingspersonal fördelad efter kommun, löneplan, lönegrad och kön den 1 mars 1973

LANDSTING/ KOMMUN	LÖNEPLAN KA		LÖNEPLAN KB		EJ LÖNE- PLANSPLAC		SAMTLIGA		
	M	KV	M	KV	M	KV	M	KV	SUMMA
<u>ÖREBRO LÄNS</u>									
ASKERSUND	24	225	4	2	2	63	30	290	320
DEGERFORS	6	76	1	-	1	26	8	102	110
HALLSBERG	13	145	3	-	5	67	21	212	233
HÄLLEFORS	10	86	1	2	-	31	11	119	130
KARLSKOGA	73	604	15	2	9	283	97	889	986
KUMLA	11	35	1	2	3	9	15	46	61
LAXÅ	13	90	2	-	2	29	17	119	136
LINDESBERG	54	481	9	3	12	147	75	631	706
NORA	25	257	2	1	11	72	38	330	368
ÖREBRO	822	4639	91	14	176	916	1089	5569	6658
OFÖRDELADE	9	154	-	-	-	285	9	439	448
<u>VÄSTMANLANDS LÄNS</u>									
FAGERSTA	18	270	6	-	6	83	30	353	383
HÄLLSTAHAMMAR	22	178	-	-	9	50	31	228	259
KUNGSÖR	9	55	-	-	1	12	10	67	77
KÖPING	29	559	8	-	4	137	41	696	737
NÖRBERG	5	47	-	-	1	23	6	70	76
SALA	343	856	9	2	19	117	371	975	1346
SKINNSKATTEBERG	2	16	-	-	-	2	2	18	20
SURAHAMMAR	1	47	-	-	2	12	3	59	62
VÄSTERÅS	214	2210	34	1	30	440	278	2651	2929
OFÖRDELADE	206	532	36	12	16	160	258	704	962
<u>KÖPPARBERGS LÄNS</u>									
ÅVESTA	40	423	7	1	15	192	62	616	678
BÖRLÅNGE	42	282	9	1	9	98	60	381	441
FÄLUN	260	1851	33	1	53	479	346	2331	2677
GÄGNEF	1	5	2	-	-	5	3	10	13
HEDEMORA	41	328	4	-	5	97	50	425	475
LEKSAND	1	69	1	1	1	28	3	98	101
LUDVIGA	34	422	13	2	7	125	54	549	603
MÅLUNG	8	80	4	-	4	35	16	115	131
MORA	60	511	10	-	17	123	87	634	721
ORSA	1	54	2	-	-	16	3	70	73

Tabell 8 (forts) Landstingspersonal fördelad efter kommun, löneplan, lönegrad och kön den 1 mars 1973

LANDSTING/ KOMMUN	LÖNEPLAN KA		LÖNEPLAN KB		EJ LÖNE- PLANSPLAC		SAMTLIGA		
	M	KV	M	KV	M	KV	M	KV	SUMMA
RATTVIK	11	69	3	-	5	24	19	93	112
SMEDJEBACKEN	3	84	4	-	2	22	9	106	115
SÄTER	331	652	8	1	43	93	382	746	1128
VANSBRO	6	66	3	1	5	26	14	93	107
ÄLYDALEN	8	64	2	-	4	24	14	88	102
OFÖRDELADE	62	440	11	7	23	196	96	643	739
<u>GÄVLEBORGS LÄNS</u>									
ALFTA	47	174	4	1	11	38	62	213	275
ÄRBRÄ	4	8	-	-	3	6	7	14	21
BERGSJÖ	1	26	-	-	1	9	2	35	37
BOLLNÄS	276	1166	14	1	51	314	341	1481	1822
GÄVLE	203	1960	37	1	30	422	270	2383	2653
HÖFORS	5	105	-	-	1	27	6	132	138
HJÖDKSVALL	59	892	13	-	14	220	86	1112	1198
LJUSDAL	13	239	4	-	4	54	21	293	314
ÖVÄNÄR	1	2	-	-	4	1	5	3	8
SÄNDVIKEN	24	427	4	-	6	91	34	518	552
SÖDERHAMN	64	612	3	1	10	171	77	784	861
OFÖRDELADE	53	348	38	11	4	172	95	531	626
<u>VÄSTERNORRLÄNS</u>									
BOTEÅ	1	2	-	-	-	2	1	4	5
FJÄLLSJÖ	24	142	2	-	4	33	30	175	205
HÄRNÖSAND	204	906	32	5	15	334	251	1245	1496
KRAMFORS	9	214	-	-	4	58	13	272	285
NJURUNDA	1	96	-	-	1	29	2	125	127
NORASTRÖM	7	9	-	-	4	8	11	17	28
RAMSELE	5	1	-	-	-	1	5	2	7
SOLLEFTEÅ	59	667	15	2	13	278	87	947	1034
SUNDSVALL	404	2178	32	2	52	424	488	2604	3092
TIMRÅ	10	62	-	-	-	21	10	83	93
YTTERLÄNNÄS	4	56	-	-	-	15	4	71	75
ÄNGE	6	62	-	-	1	18	7	80	87
ÖRNSKÖLDSVIK	99	1146	25	2	12	364	136	1512	1648
OFÖRDELADE	103	514	33	2	24	464	160	980	1140

Tabell 8 (forts) Landstingspersonal fördelad efter kommun, löneplan, lönegrad och kön den 1 mars 1973

LANDSTING/ KOMMUN	LÖNEPLAN KA		LÖNEPLAN KB		EJ LÖNE- PLANSPLAC		SAMTLIGA		
	M	KV	M	KV	M	KV	M	KV	SUMMA
<u>JÄMTLANDS LÄNS</u>									
BRÄCKE	14	111	-	-	1	24	15	135	150
FROSTVIKEN	1	17	-	-	-	6	1	23	24
KXLARNE	2	58	-	-	1	18	3	76	79
MÖRSIL	7	28	-	-	-	6	7	34	41
RÖDÖN	9	24	-	-	1	7	10	31	41
STRÖM	4	99	-	-	2	30	6	129	135
SVEG	7	106	2	-	3	38	12	144	156
UNDERSÄKER	4	45	-	-	-	18	4	63	67
ÖSTERSUND	470	1998	28	1	52	422	550	2421	2971
ÖFÖRDELÄDE	49	241	33	2	5	60	87	303	390
<u>VÄSTERBOTTENS LÄNS</u>									
BJURHOLM	2	4	-	-	1	1	3	5	8
BURTRASK	7	39	1	-	2	12	10	51	61
BYGDEÅ	6	8	-	-	-	2	6	10	16
DOROTEÅ	6	31	1	-	2	13	9	44	53
HOLMSUND	1	2	-	-	-	1	1	3	4
HÖRNEFORS	-	8	-	-	-	1	-	9	9
LYCKSELE	26	355	10	-	3	102	39	457	496
LÖVÅNGER	3	37	-	-	-	10	3	47	50
MÅLÅ	4	32	-	2	1	13	5	47	52
NÖRDMÅLING	13	54	-	-	2	14	15	68	83
NORSJÖ	6	44	1	-	1	16	8	60	68
NYSÄTRA	1	4	-	-	-	3	1	7	8
SKELLEFTEÅ	101	989	25	1	19	228	145	1218	1363
SÖRSELE	9	32	1	1	1	11	11	44	55
STORUMÅ	13	72	2	1	1	22	16	95	111
SÄVAR	-	3	-	-	-	1	-	4	4
UMÅ	674	3948	44	4	143	626	861	4578	5439
VILHELMINA	9	63	3	-	1	24	13	87	100
VINDEN	3	22	-	-	2	4	5	26	31
VÄNNÅS	21	139	-	-	5	30	26	169	195

Tabell 8 (forts) Landstingspersonal fördelad efter kommun, löneplan, lönegrad och kön den 1 mars 1973

LANDSTING/ KOMMUN	LÖNEPLAN KA		LÖNEPLAN KB		EJ LÖNE- PLANSPLAC		SAMTLIGA		
	M	KV	M	KV	M	KV	M	KV	SUMMA
ASELE	11	39	1	-	2	12	14	51	65
OFORDELADE	7	81	-	-	2	12	9	93	102
<u>NORRBOTTENS LÄNS</u>									
ARJEPLOG	2	31	1	1	1	9	4	41	45
ARVIDSJÄUR	12	118	4	1	1	27	17	146	163
BODEN	185	1614	26	4	19	303	230	1921	2151
GÄLLIVARE	63	526	17	2	7	217	87	745	832
HAPARANDA	8	111	1	3	1	27	10	141	151
JOKKMOKK	2	64	3	1	1	22	6	87	93
KALIX	23	313	7	-	4	93	34	406	440
KIRUNA	18	394	13	1	2	100	33	495	528
LULEÅ	130	1115	32	4	20	241	182	1360	1542
PAJALA	3	51	4	-	1	11	8	62	70
PITEÅ	283	1151	22	1	32	244	337	1396	1733
XLVSBYN	7	59	4	-	2	18	13	77	90
OVERKALIX	2	51	1	1	-	9	3	61	64
OVERTORNEÅ	3	55	2	-	-	11	5	66	71
OFORDELADE	95	385	14	1	27	122	136	508	644

Tabell 9 Landstingspersonal fördelad efter landsting, tjänstgöringens omfattning, tjänstemän och övriga arbetstgare samt kön den 1 mars 1973

Employees in county councils, by county council, by extent of employment, by salaried employees and other employees, and by sex

LANDSTING	I TJÄNSTEMÄN							ÖVRIGA ARBETSTGARE							TOTALT		
	HELTID		DEL+TIM		SAMTLIGA			HELTID		DEL+TIM		SAMTLIGA			M	KV	SUMMA
	M	KV	M	KV	M	KV	SUMMA	M	KV	M	KV	M	KV	SUMMA			
STOCKHOLMS LÄNS	2499	9700	178	4416	2677	14116	16793	2618	12351	1113	8838	3731	21189	24920	6408	35305	41713
UPPSALA LÄNS	427	2022	40	868	467	2890	3357	872	2713	278	2162	1150	4875	6025	1617	7765	9382
SÖDERMANLANDS LÄNS	496	1296	11	706	507	2002	2509	686	1871	128	2369	814	4240	5054	1321	6242	7563
ÖSTERGÖTLANDS LÄNS	783	2239	15	1270	798	3509	4307	765	3161	141	4201	906	7362	8268	1704	10871	12575
JÖNKÖPINGS LÄNS	544	1555	26	1078	570	2633	3203	586	2545	193	3269	739	5814	6553	1309	8447	9756
KRONBERGS LÄNS	329	846	7	517	336	1363	1699	417	1472	49	1717	466	3189	3655	802	4552	5354
KALMAR LÄNS	407	1214	9	750	416	1964	2380	428	1879	135	2820	563	4699	5262	979	6663	7642
BLEKINGE LÄNS	276	732	11	337	287	1069	1356	336	1271	54	1452	390	2723	3113	677	3792	4469
KRISTIANSTADS LÄNS	469	1174	9	771	478	1945	2423	337	1758	104	2259	441	4017	4458	919	5962	6881
MALMÖHUS LÄNS	1144	3380	44	1378	1188	4758	5946	1710	5693	395	4220	2105	9913	12018	3293	14671	17964
HALLANDS LÄNS	273	837	9	596	282	1433	1715	152	1125	58	1912	210	3037	3247	492	4470	4962
GÖTEB. O. BOHUS LÄNS	480	1367	18	920	498	2287	2785	309	1807	160	3099	469	4906	5375	967	7193	8160
ÄLVSBORGS LÄNS	672	1785	20	1025	692	2810	3502	719	2832	116	3494	835	6326	7161	1527	9136	10663
SKARABORGS LÄNS	429	1167	16	731	445	1898	2343	306	1581	85	2665	391	4246	4637	836	6144	6980
VÄRMLANDS LÄNS	456	1422	9	753	465	2175	2640	409	2379	106	2878	515	5257	5772	980	7432	8412
ÖREBRO LÄNS	672	1914	28	904	700	2818	3518	495	2384	215	3544	710	5928	6638	1410	8746	10156
VÄSTMANLANDS LÄNS	445	1176	3	818	448	1994	2442	493	1608	89	2219	582	3827	4409	1030	5821	6851
KÖPPARBERGS LÄNS	439	1248	20	705	459	1953	2412	586	2251	173	2794	759	5045	5804	1218	6998	8216
GÄVLEBORGS LÄNS	463	1475	18	822	481	2297	2778	397	1938	128	3264	525	5202	5727	1006	7499	8505
VÄSTERNORRLANDS LÄNS	569	1538	17	795	586	2333	2919	503	2264	116	3520	619	5784	6403	1205	8117	9322
JÄMTLANDS LÄNS	285	741	9	383	294	1124	1418	333	1090	68	1145	401	2235	2636	695	3359	4054
VÄSTERBOTTENS LÄNS	522	1570	42	778	564	2348	2912	458	2251	178	2574	636	4825	5461	1200	7173	8373
NORRBOTTENS LÄNS	586	1649	22	917	608	2566	3174	396	1799	101	3147	497	4946	5443	1105	7512	8617
SUMMA	13665	42047	581	22238	14246	64285	78531	14311	60023	4143	69562	18454	129585	148039	32700	193870	226570

Tabell 10 Landstingspersonal fördelad efter landsting, verksamhetsområde och tjänstgöringens omfattning den 1 mars 1973

Employees in county councils, by county council, by sphere of activity, and by extent of employment

LANDSTING	VERKSAMHETSOMRÅDE														SAMTLIGA		
	1		2		3		4		5		6		7		H	D+T	SUMMA
	H	D+T	H	D+T	H	D+T	H	D+T	H	D+T	H	D+T	H	D+T			
STOCKHOLMS LÄNS	21197	12107	1410	540	1542	548	1481	756	387	161	131	243	1020	190	27168	14545	41713
UPPSALA LÄNS	5152	2750	356	263	129	63	194	203	81	34	13	14	109	21	6034	3348	9382
SÖDERMANLANDS LÄNS	3409	2602	424	256	91	27	223	238	79	51	13	12	110	28	4349	3214	7563
ÖSTERGÖTLANDS LÄNS	5387	4613	566	378	171	62	471	443	126	69	38	25	189	37	6948	5627	12575
JÖNKÖPINGS LÄNS	4046	3659	481	385	89	61	251	237	211	146	-	-	152	38	5230	4526	9756
KRONOBERGS LÄNS	2394	1844	297	225	85	47	101	130	80	35	-	-	107	9	3064	2240	5354
KALMAR LÄNS	3025	3034	530	370	18	20	148	192	98	59	8	22	101	17	3928	3714	7642
BLEKINGE LÄNS	1985	1413	267	141	88	57	126	169	59	46	24	19	66	9	2615	1854	4469
KRISTIANSTADS LÄNS	2665	2451	465	331	92	59	238	186	107	89	12	9	159	18	3738	3143	6881
MALMÖHUS LÄNS	9046	4557	900	634	193	91	1261	598	178	96	20	25	327	36	11927	6037	17964
HALLANDS LÄNS	1661	1879	301	314	99	57	190	226	54	66	-	-	82	33	2387	2575	4962
GÖTEB. O. BOHUS LÄNS	3265	3708	429	380	101	17	-	-	51	41	37	41	80	10	3963	4197	8160
ÄLVSBERGS LÄNS	4771	3794	618	535	143	74	190	133	137	91	-	-	149	28	6008	4655	10663
SKARABORGS LÄNS	2329	2590	439	320	78	38	288	422	113	78	3	-	233	49	3483	3497	6980
VÄRMLANDS LÄNS	3642	3106	499	265	69	34	223	249	131	78	4	1	98	13	4666	3746	8412
ÖREBRO LÄNS	4093	3420	547	745	88	42	225	264	241	106	77	59	194	55	5465	4691	10156
VÄSTMANLANDS LÄNS	2191	2421	372	210	182	56	822	367	85	67	-	-	70	8	3722	3129	6851
KÖPPARBERGS LÄNS	3524	3055	418	268	69	32	291	213	100	67	56	48	66	9	4524	3692	8216
GÄVLEBORGS LÄNS	3233	3377	504	325	76	39	239	376	103	84	4	10	114	21	4273	4232	8505
VÄSTERNORRLANDS LÄNS	3612	2973	549	1043	115	39	335	328	108	48	-	-	155	17	4874	4448	9322
JÄMTLANDS LÄNS	1897	1255	265	142	28	15	100	147	66	21	-	-	93	25	2449	1605	4054
VÄSTERBOTTENS LÄNS	3858	3019	515	318	128	29	39	99	140	93	-	-	121	14	4801	3572	8373
NORRBOTTENS LÄNS	3058	3307	705	491	125	76	274	228	95	56	-	-	173	29	4430	4187	8617
SUMMA	99442	76934	11857	8879	3799	1583	7710	6204	2830	1682	440	528	3968	714	130046	96524	226570

Tabell 11 Landstingspersonal fördelad efter landsting, löneplan, lönegrad och kön den 1 mars 1973

Employees in county councils, by county council, by salary scheme, by salary grade, and by sex

LANDSTING	LÖNEPLAN KA		LÖNEPLAN KB		EJ LÖNE- PLANSPLAC		SAMTLIGA		SUMMA
	M	KV	M	KV	M	KV	M	KV	
STOCKHOLMS LÄNS	4823	29706	475	99	110	5500	6408	35305	41713
UPPSALA LÄNS	1319	6835	60	9	238	921	1617	7765	9382
SÖDERMANLANDS LÄNS	1103	5210	100	15	1.8	1017	1321	6242	7563
ÖSTERGÖTLANDS LÄNS	1424	8978	140	16	140	1877	1704	10871	12575
JÖNKÖPINGS LÄNS	1014	6509	129	20	166	1918	1309	8447	9756
KRONBERGS LÄNS	680	3781	70	7	52	764	802	4552	5354
KALMAR LÄNS	742	5330	99	7	138	1326	979	6663	7642
BLEKINGE LÄNS	546	3141	66	7	63	644	677	3792	4469
KRISTIANSTADS LÄNS	711	4807	120	9	88	1146	919	5962	6881
MALMÖHUS LÄNS	2761	12782	180	27	352	1862	3293	14671	17964
HALLANDS LÄNS	37	3517	69	9	53	944	492	4470	4962
GÖTEB. O. BOHUS LÄNS	707	5466	105	11	155	1722	967	7193	8160
ÄLVSBERGS LÄNS	1246	7559	155	18	126	1559	1527	9136	10663
SKARABORGS LÄNS	623	4789	123	15	90	1340	836	6144	6980
VÄRMLANDS LÄNS	734	5977	132	16	114	1439	980	7432	8412
ÖREBRU LÄNS	1060	6792	129	26	221	1928	1410	8746	10156
VÄSTMANLANDS LÄNS	849	4770	93	15	88	1036	1030	5821	6851
KOPPARBERGS LÄNS	909	5400	116	15	193	1583	1218	6998	8216
GÄVLEBORGS LÄNS	755	5959	117	15	139	1525	1006	7499	8505
VÄSTERNORRLANDS LÄNS	936	6055	139	13	130	2049	1205	8117	9322
JÄMTLANDS LÄNS	567	2727	63	3	65	629	695	3359	4054
VÄSTERBOTTENS LÄNS	923	6006	89	9	188	1158	1200	7173	8373
NORRBOTTENS LÄNS	836	6038	151	20	118	1454	1105	7512	8617
SUMMA	25635	158128	2920	401	4145	35341	32700	193870	226570

Tabell 12 Landstingspersonal på löneplan KA fördelad efter lönegrad, ortsgrupp och kön den 1 mars 1973

a) Tjänstemän, heltidsanställda

Employees in county councils in salary scheme KA, by salary grade, by cost-of-living zone, and by sex

a) Salaried employees, full-time

LÖNEGRAD	ORTSGRUPP 4			ORTSGRUPP 5			SAMTLIGA		
	M	KV	SA	M	KV	SA	M	KV	SA
13	190	5152	5342	74	2164	2238	264	7316	7580
14	170	3544	3714	62	1110	1172	232	4654	4886
15	427	4718	5145	124	1616	1740	551	6334	6885
16	465	5411	5876	114	1815	1929	579	7226	7805
17	852	1905	2757	259	913	1172	1111	2818	3929
18	475	4739	5214	138	1340	1478	613	6079	6692
19	421	1215	1636	142	478	620	563	1693	2256
20	283	1128	1411	89	453	542	372	1581	1953
21	327	443	770	69	198	267	396	641	1037
22	216	543	759	79	248	327	295	791	1086
23	602	548	1150	166	191	357	768	739	1507
24	295	105	400	96	79	175	391	184	575
25	1628	523	2151	450	284	734	2078	807	2885
26	263	55	318	118	32	150	381	87	468
27	592	216	808	208	138	346	800	354	1154
28	153	52	205	69	33	102	222	85	307
29	53	9	62	43	9	52	96	18	114
30	697	144	841	247	82	329	944	226	1170
SUMMA	8109	30450	38559	2547	11183	13730	10656	41633	52289

Tabell 12 Landstingspersonal på löneplan KA fördelad efter lönegrad, ortsgrupp och kön den 1 mars 1973

b) Tjänstemän, deltidanställda

b) Salaried employees, part-time

LÖNEGRAD	ORTSGRUPP 4			ORTSGRUPP 5			SAMTLIGA		
	M	KV	SA	M	KV	SA	M	KV	SA
13	13	2993	3006	5	955	960	18	3948	3966
14	7	754	761	5	217	222	12	971	983
15	8	650	658	9	215	224	17	865	882
16	6	2892	2898	2	848	850	8	3740	3748
17	8	3319	3327	3	966	969	11	4285	4296
18	1	388	389	3	82	85	4	470	474
19	8	372	380	2	163	165	10	535	545
20	6	359	365	3	153	156	9	512	521
21	3	95	98	5	59	64	8	154	162
22	2	63	65	-	50	50	2	113	115
23	21	251	272	17	127	144	38	378	416
24	3	12	15	3	5	8	6	17	23
25	6	23	29	5	60	65	11	83	94
26	6	7	13	7	13	20	13	20	33
27	11	26	37	3	21	24	14	47	61
28	2	10	12	-	14	14	2	24	26
29	-	1	1	1	-	1	1	1	2
30	9	9	18	13	14	27	22	23	45
SUMMA	120	12224	12344	86	3962	4048	206	16186	16392

Tabell 12 Landstingspersonal på löneplan KA fördelad efter lönegrad, ortsgrupp och kön den 1 mars 1973

c) Övriga arbetstagare, heltidsanställda

c) Other employees, full-time

LÖNEGRAD	ORTSGRUPP 4			ORTSGRUPP 5			SAMTLIGA		
	M	KV	SA	M	KV	SA	M	KV	SA
13	5305	35544	40849	1726	10591	12317	7031	46135	53166
14	716	6549	7265	212	1804	2016	928	8353	9281
15	4348	3348	7696	987	995	1982	5335	4343	9678
16	500	507	1007	115	204	319	615	711	1326
17	57	55	112	13	5	18	70	60	130
18	237	292	529	19	28	47	256	320	576
19	8	1	9	1	2	3	9	3	12
20	1	-	1	-	-	-	1	-	1
21	-	-	-	1	-	1	1	-	1
22	1	-	1	-	-	-	1	-	1
23	-	1	1	-	-	-	-	1	1
24	-	-	-	-	-	-	-	-	-
25	-	-	-	-	-	-	-	-	-
26	-	-	-	-	-	-	-	-	-
27	-	-	-	-	-	-	-	-	-
28	-	-	-	-	-	-	-	-	-
29	-	-	-	-	-	-	-	-	-
30	-	-	-	-	-	-	-	-	-
SUMMA	11173	46297	57470	3074	13629	16703	14247	59926	74173

Tabell 12 Landstingspersonal på löneplan KA fördelad efter lönegrad, ortsgrupp och kön den 1 mars 1973

d) Övriga arbetstagare, deltidanställda

d) Other employees, part-time

LÖNEGRAD	ORTSGRUPP 4			ORTSGRUPP 5			SAMTLIGA		
	M	KV	SA	M	KV	SA	M	KV	SA
13	340	30349	30689	121	5421	5542	461	35770	36231
14	13	2142	2155	7	388	395	20	2530	2550
15	35	1766	1801	7	268	275	42	2034	2076
16	2	29	31	1	3	4	3	32	35
17	-	13	13	-	-	-	-	13	13
18	-	3	3	-	-	-	-	3	3
19	-	-	-	-	1	1	-	1	1
20	-	-	-	-	-	-	-	-	-
21	-	-	-	-	-	-	-	-	-
22	-	-	-	-	-	-	-	-	-
23	-	-	-	-	-	-	-	-	-
24	-	-	-	-	-	-	-	-	-
25	-	-	-	-	-	-	-	-	-
26	-	-	-	-	-	-	-	-	-
27	-	-	-	-	-	-	-	-	-
28	-	-	-	-	-	-	-	-	-
29	-	-	-	-	-	-	-	-	-
30	-	-	-	-	-	-	-	-	-
SUMMA	390	34302	34692	136	6081	6217	526	40383	40909

Tabell 12 Landstingspersonal på löneplan KA fördelad efter lönegrad, ortsgroup och kön den 1 mars 1973

e) Samtliga heltidsanställda

e) All employees, full-time

LÖNEGRAD	ORTSGRUPP 4			ORTSGRUPP 5			SAMTLIGA		
	M	KV	SA	M	KV	SA	M	KV	SA
13	5495	40696	46191	1800	12755	14555	7295	53451	60746
14	886	10093	10979	274	2914	3188	1160	13007	14167
15	4775	8066	12841	1111	2611	3722	5886	10677	16563
16	965	5918	6883	229	2019	2248	1194	7937	9131
17	909	1960	2869	272	918	1190	1181	2878	4059
18	712	5031	5743	157	1368	1525	869	6399	7268
19	429	1216	1645	143	480	623	572	1696	2268
20	284	1128	1412	89	453	542	373	1581	1954
21	327	443	770	70	198	268	397	641	1038
22	217	543	760	79	248	327	296	791	1087
23	602	549	1151	166	191	357	768	740	1508
24	295	105	400	96	79	175	391	184	575
25	1628	523	2151	450	284	734	2078	807	2885
26	263	55	318	118	32	150	381	87	468
27	592	216	808	208	138	346	800	354	1154
28	153	52	205	69	33	102	222	85	307
29	53	9	62	43	9	52	96	18	114
30	697	144	841	247	82	329	944	226	1170
SUMMA	19282	76747	96029	5621	24812	30433	24903	101559	126462

Tabell 12 Landstingspersonal på löneplan KA fördelad efter lönegrad, ortsgroup och kön den 1 mars 1973

f) Samtliga deltidanställda

f) All employees, part-time

LÖNEGRAD	ORTSGRUPP 4			ORTSGRUPP 5			SAMTLIGA		
	M	KV	SA	M	KV	SA	M	KV	SA
13	353	33342	33695	126	6376	6502	479	39718	40197
14	20	2896	2916	12	605	617	32	3501	3533
15	43	2416	2459	16	483	499	59	2899	2958
16	8	2921	2929	3	851	854	11	3772	3783
17	8	3332	3340	3	966	969	11	4298	4309
18	1	391	392	3	82	85	4	473	477
19	8	372	380	2	164	166	10	536	546
20	6	359	365	3	153	156	9	512	521
21	3	95	98	5	59	64	8	154	162
22	2	63	65	-	50	50	2	113	115
23	21	251	272	17	127	144	38	378	416
24	3	12	15	3	5	8	6	17	23
25	6	23	29	5	60	65	11	83	94
26	6	7	13	7	13	20	13	20	33
27	11	26	37	3	21	24	14	47	61
28	2	10	12	-	14	14	2	24	26
29	-	1	1	1	-	1	1	1	2
30	9	9	18	13	14	27	22	23	45
SUMMA	510	46526	47036	222	10043	10265	732	56569	57301

Tabell 13 Landstingspersonal på löneplan KA fördelad efter löneklass, ortsgroup och kön den 1 mars 1973

a) Tjänstemän, heltidsanställda

Employees in county councils in salary scheme KA, by salary step, by cost-of-living zone, and by sex

a) Salaried employees, full-time

LÖNEKLASS	ORTSGRUPP 4			ORTSGRUPP 5			SAMTLIGA		
	M	KV	SA	M	KV	SA	M	KV	SA
02	-	6	6	-	-	-	-	6	6
03	-	1	1	-	-	-	-	1	1
04	-	9	9	1	4	5	1	13	14
05	7	69	76	5	9	14	12	78	90
06	5	132	137	1	14	15	6	146	152
07	13	157	170	3	74	77	16	231	247
08	16	191	207	4	82	86	20	273	293
09	19	478	497	5	156	161	24	634	658
10	32	729	761	6	179	185	38	908	946
11	11	831	842	16	339	355	27	1170	1197
12	24	2009	2033	7	686	693	31	2695	2726
13	173	3533	3706	54	1405	1459	227	4938	5165
14	220	3693	3913	56	1253	1309	276	4946	5222
15	203	3662	3865	62	1287	1349	265	4949	5214
16	208	2278	2486	72	849	921	280	3127	3407
17	387	1518	1905	141	701	842	528	2219	2747
18	520	2461	2981	162	858	1020	682	3319	4001
19	494	1879	2373	159	729	888	653	2608	3261
20	453	1644	2097	138	605	743	591	2249	2840
21	415	2147	2562	100	582	682	515	2729	3244
22	289	719	1008	81	297	378	370	1016	1386
23	428	609	1037	124	220	344	552	829	1381
24	337	399	736	96	172	268	433	571	1004
25	1015	556	1571	307	216	523	1322	772	2094
26	893	257	1150	227	127	354	1120	384	1504
27	413	113	526	168	76	244	581	189	770
28	422	123	545	133	102	235	555	225	780
29	229	70	299	77	27	104	306	97	403
30	413	94	507	149	75	224	562	169	731
31	297	61	358	106	33	139	403	94	497
32	96	12	108	45	11	56	141	23	164
33	77	10	87	42	15	57	119	25	144
SUMMA	8109	30450	38559	2547	11183	13730	10656	41633	52289

Tabell 13 Landstingspersonal på löneplan KA fördelad efter löneklass, ortsgroup och kön den 1 mars 1973

b) Tjänstemän, deltidanställda

b) Salaried employees, part-time

LÖNEKLASS	ORTSGRUPP 4			ORTSGRUPP 5			SAMTLIGA		
	M	KV	SA	M	KV	SA	M	KV	SA
04	-	3	3	-	-	-	-	3	3
05	1	37	38	-	3	3	1	40	41
06	-	37	37	-	3	3	-	40	40
07	1	52	53	-	34	34	1	86	87
08	3	104	107	1	43	44	4	147	151
09	1	179	180	1	73	74	2	252	254
10	3	252	255	1	81	82	4	333	337
11	-	344	344	1	150	151	1	494	495
12	5	970	975	-	286	286	5	1256	1261
13	3	1351	1354	4	359	363	7	1710	1717
14	7	836	843	6	287	293	13	1123	1136
15	7	1109	1116	3	351	354	10	1460	1470
16	10	2298	2308	4	739	743	14	3037	3051
17	3	1939	1942	1	489	490	4	2428	2432
18	3	819	822	5	245	250	8	1064	1072
19	3	757	760	1	221	222	4	978	982
20	2	379	381	2	146	148	4	525	529
21	5	206	211	6	99	105	11	305	316
22	5	135	140	-	61	61	5	196	201
23	14	149	163	11	78	89	25	227	252
24	6	113	119	7	60	67	13	173	186
25	5	46	51	4	40	44	9	86	95
26	6	48	54	6	28	34	12	76	88
27	5	13	18	2	19	21	7	32	39
28	9	20	29	4	38	42	13	58	71
29	2	6	8	3	6	9	5	12	17
30	5	15	20	2	11	13	7	26	33
31	1	5	6	3	3	6	4	8	12
32	1	1	2	1	2	3	2	3	5
33	4	1	5	7	7	14	11	8	19
SUMMA	120	12224	12344	86	3962	4048	206	16186	16392

Tabell 13 Landstingspersonal på löneplan KA fördelad efter löneklass, ortsgroup och kön den 1 mars 1973

c) Övriga arbetstagare, heltidsanställda

c) Other employees, full-time

LÖNEKLASS	ORTSGRUPP 4			ORTSGRUPP 5			SAMTLIGA		
	M	KV	SA	M	KV	SA	M	KV	SA
02	20	64	84	7	15	22	27	79	106
04	36	158	194	19	87	106	55	245	300
05	2	4	6	-	-	-	2	4	6
06	636	3501	4137	105	902	1007	741	4403	5144
07	413	3100	3513	70	837	907	483	3937	4420
08	231	1678	1909	170	847	1017	401	2525	2926
09	470	2216	2686	339	1240	1579	809	3456	4265
10	247	2315	2562	113	556	669	360	2871	3231
11	420	2989	3409	106	742	848	526	3731	4257
12	653	6090	6743	170	1555	1725	823	7645	8468
13	1511	11203	12714	442	2795	3237	1953	13998	15951
14	1190	7316	8506	319	2458	2777	1509	9774	11283
15	1435	2950	4385	328	761	1089	1763	3711	5474
16	1015	967	1982	297	352	649	1312	1319	2631
17	719	398	1117	183	128	311	902	526	1428
18	1608	746	2354	306	219	525	1914	965	2879
19	325	327	652	76	106	182	401	433	634
20	65	36	101	12	7	19	77	43	120
21	167	236	403	12	22	34	179	258	437
22	8	1	9	-	-	-	8	1	9
23	2	2	4	-	-	-	2	2	4
SUMMA	11173	46297	57470	3074	13629	16703	14247	59926	74173

Tabell 13 Landstingspersonal på löneplan KA fördelad efter löneklass, ortsgrupp och kön den 1 mars 1973

d) Övriga arbetstagare, deltidsanställda

d) Other employees, part-time

LÖNEKLASS	ORTSGRUPP 4			ORTSGRUPP 5			SAMTLIGA		
	M	KV	SA	M	KV	SA	M	KV	SA
02	1	8	9	-	1	1	1	9	10
04	2	28	30	2	9	11	4	37	41
05	-	1	1	-	-	-	-	1	1
06	71	1452	1523	9	150	159	80	1602	1682
07	25	968	993	7	142	149	32	1110	1142
08	39	1189	1228	14	422	436	53	1611	1664
09	38	1688	1726	44	633	677	82	2321	2403
10	25	1425	1450	5	233	238	30	1658	1688
11	29	2846	2875	10	456	466	39	3302	3341
12	44	6473	6517	15	1193	1208	59	7666	7725
13	56	11986	12042	17	1824	1841	73	13810	13883
14	22	4104	4126	6	740	746	28	4844	4872
15	21	1184	1205	3	177	180	24	1361	1385
16	4	297	301	1	57	58	5	354	359
17	4	369	373	2	24	26	6	393	399
18	7	261	268	-	16	16	7	277	284
19	2	22	24	1	4	5	3	26	29
20	-	1	1	-	-	-	-	1	1
SUMMA	390	34302	34692	136	6081	6217	526	40383	40909

Tabell 13 Landstingspersonal på löneplan KA fördelad efter löneklass, ortsgrupp och kön den 1 mars 1973

e) Samtliga heltidsanställda

e) All employees, full-time

LÖNEKLASS	ORTSGRUPP 4			ORTSGRUPP 5			SAMTLIGA		
	M	KV	SA	M	KV	SA	M	KV	SA
02	20	70	90	7	15	22	27	85	112
03	-	1	1	-	-	-	-	1	1
04	36	167	203	20	91	111	56	258	314
05	9	73	82	5	9	14	14	82	96
06	641	3633	4274	106	916	1022	747	4549	5296
07	426	3257	3683	73	911	984	499	4168	4667
08	247	1869	2116	174	929	1103	421	2798	3219
09	489	2694	3183	344	1396	1740	833	4090	4923
10	279	3044	3323	119	735	854	398	3779	4177
11	431	3820	4251	122	1081	1203	553	4901	5454
12	677	8099	8776	177	2241	2418	854	10340	11194
13	1684	14736	16420	496	4200	4696	2180	18936	21116
14	1410	11009	12419	375	3711	4086	1785	14720	16505
15	1638	6612	8250	390	2048	2438	2028	8660	10688
16	1223	3245	4468	369	1201	1570	1592	4446	6038
17	1106	1916	3022	324	829	1153	1430	2745	4175
18	2128	3207	5335	468	1077	1545	2596	4284	6880
19	819	2206	3025	235	835	1070	1054	3041	4095
20	518	1680	2198	150	612	762	668	2292	2960
21	582	2383	2965	112	604	716	694	2987	3681
22	297	720	1017	81	297	378	378	1017	1395
23	430	611	1041	124	220	344	554	831	1385
24	337	399	736	96	172	268	433	571	1004
25	1015	556	1571	307	216	523	1322	772	2094
26	893	257	1150	227	127	354	1120	384	1504
27	413	113	526	168	76	244	581	189	770
28	422	123	545	133	102	235	555	225	780
29	229	70	299	77	27	104	306	97	403
30	413	94	507	149	75	224	562	169	731
31	297	61	358	106	33	139	403	94	497
32	96	12	108	45	11	56	141	23	164
33	77	10	87	42	15	57	119	25	144
SUMMA	19282	76747	96029	5621	24812	30433	24903	101559	126462

Tabell 13 Landstingspersonal på löneplan KA fördelad efter löneklass, ortsgrupp och kön den 1 mars 1973

f) Samtliga deltidsanställda

f) All employees, part-time

LÖNEKLASS	ORTSGRUPP 4			ORTSGRUPP 5			SAMTLIGA		
	M	KV	SA	M	KV	SA	M	KV	SA
02	1	8	9	-	1	1	1	9	10
04	2	31	33	2	9	11	4	40	44
05	1	38	39	-	3	3	1	41	42
06	71	1489	1560	9	153	162	80	1642	1722
07	26	1020	1046	7	176	183	33	1196	1229
08	42	1293	1335	15	465	480	57	1758	1815
09	39	1867	1906	45	706	751	84	2573	2657
10	28	1677	1705	6	314	320	34	1991	2025
11	29	3190	3219	11	606	617	40	3796	3836
12	49	7443	7492	15	1479	1494	64	8922	8986
13	59	13337	13396	21	2183	2204	80	15520	15600
14	29	4940	4969	12	1027	1039	41	5967	6008
15	28	2293	2321	6	528	534	34	2821	2855
16	14	2595	2609	5	796	801	19	3391	3410
17	7	2308	2315	3	513	516	10	2821	2831
18	10	1080	1090	5	261	266	15	1341	1356
19	5	779	784	2	225	227	7	1004	1011
20	2	380	382	2	146	148	4	526	530
21	5	206	211	6	99	105	11	305	316
22	5	135	140	-	61	61	5	196	201
23	14	149	163	11	78	89	25	227	252
24	6	113	119	7	60	67	13	173	186
25	5	46	51	4	40	44	9	86	95
26	6	48	54	6	28	34	12	76	88
27	5	13	18	2	19	21	7	32	39
28	9	20	29	4	38	42	13	58	71
29	2	6	8	3	6	9	5	12	17
30	5	15	20	2	11	13	7	26	33
31	1	5	6	3	3	6	4	8	12
32	1	1	2	1	2	3	2	3	5
33	4	1	5	7	7	14	11	8	19
SUMMA	510	46526	47036	222	10043	10265	732	56569	57301

Tabell 14 Landstingspersonal på löneplan KA fördelad efter löneklass, ålder och kön den 1 mars 1973

Employees in county councils in salary scheme KA, by salary step, by age, and by sex

a) Heltidsanställda

a) Full-time employees

LÖNE- KLASS	ÅLDER		20-24		25-29		30-34		35-39		40-44		45-49		50-54		55-59		60-		SAMTLIGA		SUMMA
	M	KV	M	KV	M	KV	M	KV	M	KV	M	KV	M	KV	M	KV	M	KV	M	KV	M	KV	
02	27	85	-	-	-	-	-	-	-	-	-	-	-	-	-	-	-	-	-	-	27	85	112
03	-	1	-	-	-	-	-	-	-	-	-	-	-	-	-	-	-	-	-	-	-	1	1
04	56	258	-	-	-	-	-	-	-	-	-	-	-	-	-	-	-	-	-	-	56	258	314
05	3	28	9	35	-	10	1	1	1	4	-	1	-	-	-	2	-	1	-	-	14	82	96
06	133	1237	463	2729	98	199	17	85	14	82	10	71	2	72	8	51	-	18	2	5	747	4549	5296
07	5	235	373	3468	76	204	14	65	12	57	7	45	7	43	3	40	2	9	-	2	499	4168	4667
08	-	21	220	1781	131	356	37	144	16	148	7	103	3	109	3	92	4	34	-	10	421	2798	3219
09	27	40	421	2587	239	590	58	178	30	157	21	175	17	150	13	119	5	62	2	32	833	4090	4923
10	7	1	193	2581	104	646	32	115	13	96	13	102	10	92	7	79	13	51	6	16	398	3779	4177
11	-	11	215	2429	192	1224	55	219	19	229	18	248	20	228	15	159	13	108	6	46	553	4901	5454
12	-	-	207	2174	292	3757	100	890	59	698	47	764	43	801	43	694	35	384	28	178	854	10340	11194
13	3	1	337	2436	652	3576	253	2491	178	1635	132	1730	166	2105	167	2242	146	1702	146	1018	2180	18936	21116
14	-	-	158	1799	685	3181	253	1536	142	1220	125	1377	126	1453	110	1589	106	1457	80	1108	1785	14720	16505
15	-	-	58	783	522	3194	487	940	198	618	186	710	143	707	163	667	140	612	131	429	2028	8660	10688
16	-	-	12	112	171	1039	213	973	197	439	158	421	175	379	218	429	214	397	234	257	1592	4446	6038
17	-	-	21	151	140	440	185	582	236	457	190	279	186	247	219	263	133	185	120	141	1430	2745	4175
18	-	-	4	84	135	792	158	843	195	663	327	514	430	427	524	436	508	375	315	150	2596	4284	6880
19	-	-	10	95	90	305	95	284	85	471	126	458	165	383	157	465	203	396	123	184	1054	3041	4095
20	-	-	5	32	83	416	83	293	68	240	74	337	92	285	109	321	81	235	73	133	668	2292	2960
21	-	-	-	5	97	106	96	182	56	166	52	277	74	395	113	689	130	785	76	382	694	2987	3681
22	-	-	-	1	50	97	71	202	54	147	39	110	51	130	49	137	34	121	30	72	378	1017	1395
23	-	-	3	1	141	159	174	159	59	96	41	87	33	87	37	96	27	101	39	45	554	831	1385
24	-	-	1	-	45	30	137	133	71	66	41	75	45	82	44	90	25	51	24	44	433	571	1004
25	-	-	1	2	485	253	488	213	135	95	46	47	49	46	56	58	38	34	24	24	1322	772	2094
26	-	-	-	-	69	13	566	134	227	65	81	43	59	38	58	40	25	30	35	21	1120	384	1504
27	-	-	-	-	11	9	141	29	187	48	81	23	55	28	49	18	29	23	28	11	581	189	770
28	-	-	-	-	9	11	91	27	193	51	85	26	62	35	57	26	30	26	28	23	555	225	780
29	-	-	-	-	2	-	22	3	74	23	70	16	51	13	29	21	21	10	37	11	306	97	403
30	-	-	-	-	2	-	57	10	171	38	143	38	87	27	53	33	34	11	15	12	562	169	731
31	-	-	-	-	-	-	14	-	45	8	130	24	119	23	50	19	23	9	22	11	403	94	497
32	-	-	-	-	1	-	5	-	7	1	11	1	42	5	46	8	19	5	10	3	141	23	164
33	-	-	-	-	-	-	1	-	6	-	9	-	25	5	30	5	27	10	21	5	119	25	144
SUMMA	261	1918	2711	23285	4522	20607	3904	10731	2748	8018	2270	8102	2337	8395	2430	8888	2065	7242	1655	4373	24903	101559	126462

Tabell 14 Landstingspersonal på löneplan KA fördelad efter löneklass, ålder och kön den 1 mars 1973

b) Deltidsanställda

b) Part-time employees

LÖNE- KLASS	ÅLDER												SAMTLIGA		SUMMA								
	19		20-24		25-29		30-34		35-39		40-44		45-49			50-54		55-59		60-			
	M	KV	M	KV	M	KV	M	KV	M	KV	M	KV	M	KV		M	KV	M	KV	M	KV		
02	1	9	-	-	-	-	-	-	-	-	-	-	-	-	-	-	-	-	-	1	9	10	
04	4	40	-	-	-	-	-	-	-	-	-	-	-	-	-	-	-	-	-	4	40	44	
05	-	4	1	17	-	6	-	4	-	5	-	2	-	1	-	1	-	1	-	1	41	42	
06	9	161	38	502	23	178	6	153	3	166	1	163	-	131	-	117	-	59	-	12	80	1642	1722
07	3	21	18	471	9	166	1	85	1	113	-	98	-	84	1	103	-	51	-	4	33	1196	1229
08	-	-	13	281	30	258	6	238	3	258	2	232	2	194	1	168	-	92	-	37	57	1758	1815
09	3	1	26	351	27	337	12	357	3	379	2	314	3	313	3	258	1	198	4	65	84	2573	2657
10	-	-	7	359	11	338	3	231	3	257	1	223	2	166	3	222	-	130	4	65	34	1991	2025
11	-	2	1	323	17	619	8	488	3	535	1	543	1	436	4	468	1	258	4	124	40	3796	3836
12	-	-	6	284	22	1557	12	1084	2	1211	4	1251	4	1263	3	1136	4	766	7	370	64	8922	8986
13	-	-	1	135	13	1379	11	2017	7	1867	6	2022	9	2336	7	2595	7	1984	19	1185	80	15520	15600
14	-	-	4	160	13	789	7	651	3	768	2	858	4	741	1	742	1	740	6	518	41	5967	6008
15	-	-	1	65	6	1022	5	567	5	341	6	283	2	219	2	156	6	102	1	66	34	2821	2855
16	-	-	1	61	5	870	2	1053	5	534	1	352	1	221	3	169	-	82	1	49	19	3391	3410
17	-	-	-	16	2	292	1	920	5	741	1	369	-	198	-	151	-	88	1	46	10	2821	2831
18	-	-	-	13	3	74	2	155	3	315	-	309	2	173	-	138	3	112	2	52	15	1341	1356
19	-	-	-	5	2	77	-	82	-	139	2	228	-	171	1	142	2	106	-	54	7	1004	1011
20	-	-	-	3	1	116	1	134	-	79	-	72	1	39	-	44	-	22	1	17	4	526	530
21	-	-	-	-	4	19	3	82	-	60	1	45	-	34	-	21	1	29	2	15	11	305	316
22	-	-	-	-	-	17	-	58	1	42	-	23	-	21	-	17	2	7	2	11	5	196	201
23	-	-	1	-	19	71	4	79	-	27	-	20	-	11	1	15	-	3	-	1	25	227	252
24	-	-	-	-	1	14	7	84	2	29	-	17	1	12	-	15	-	2	2	-	13	173	186
25	-	-	-	-	4	12	-	23	1	29	-	10	3	6	1	1	-	3	-	2	9	86	95
26	-	-	-	-	2	1	4	11	1	27	-	18	1	11	1	7	-	1	3	-	12	76	88
27	-	-	-	-	1	3	2	4	1	13	-	3	2	2	1	3	-	2	-	2	7	32	39
28	-	-	-	-	-	1	2	12	2	6	-	11	1	5	2	14	1	3	5	6	13	58	71
29	-	-	-	-	-	-	1	2	1	-	1	4	1	2	-	3	1	-	-	1	5	12	17
30	-	-	-	-	2	2	3	1	6	2	3	-	4	-	3	-	1	2	4	7	26	33	
31	-	-	-	-	-	-	1	-	-	-	1	4	1	2	-	-	-	1	1	1	4	8	12
32	-	-	-	-	-	-	-	-	-	-	1	-	-	1	-	-	1	2	-	-	2	3	5
33	-	-	-	-	-	-	-	-	-	-	-	-	1	1	2	2	3	3	5	2	11	8	19
SUMMA	20	238	118	3046	215	8218	103	8577	56	7947	35	7477	42	6798	37	6711	34	4848	72	2709	732	56569	57301

Tabell 15 Landstingspersonal på löneplan KB fördelad efter tjänstgöringens omfattning, löneklass, ålder och kön den 1 mars 1973

Employees in county councils in salary scheme KB, by extent of employment, by salary step, by age, and by sex

LÖNE- KLASS	HELTIDSANSTÄLLDA										DELTIDS- ANSTÄLLDA			SAMTLIGA				
	29		30-39		40-49		50-59		60-		SAMTLIGA			ANSTÄLLDA		SAMTLIGA		
	M	KV	M	KV	M	KV	M	KV	M	KV	M	KV	SUMMA	M	KV	M	KV	SUMMA
01	188	61	375	84	229	31	220	22	119	12	1131	210	1341	5	12	1136	222	1358
02	1	2	37	1	72	4	42	3	13	2	165	12	177	5	9	170	21	191
03	-	-	160	12	506	43	515	64	262	23	1443	142	1585	13	10	1456	152	1608
04	-	-	5	-	26	-	30	1	12	2	73	3	76	8	1	81	4	85
05	-	-	2	-	9	-	9	-	5	-	25	-	25	-	-	25	-	25
06	-	-	-	-	8	-	15	2	10	-	33	2	35	1	-	34	2	36
07	-	-	-	-	7	-	6	-	2	-	15	-	15	-	-	15	-	15
08	-	-	-	-	-	-	1	-	-	-	1	-	1	-	-	1	-	1
09	-	-	-	-	-	-	-	-	2	-	2	-	2	-	-	2	-	2
10	-	-	-	-	-	-	-	-	-	-	-	-	-	-	-	-	-	-
SUMMA	189	63	579	97	857	78	838	92	425	39	2888	369	3257	32	32	2920	401	3321

Tabell 16 Landstingspersonal, icke löneplansplacerad, fördelad efter månadslön, tjänstgöringens omfattning, tjänstemän och övriga arbetstagare samt kön den 1 mars 1973

Employees in county councils, not in receipt of a schemed salary, by monthly salary, by extent of employment, by salaried employees and other employees, and by sex

MÅNADSLÖN KRONOR	TJÄNSTEMÄN				ÖVRIGA ARBETSTAGARE				SAMTLIGA		
	HELTID		DELTID+TIM		HELTID		DELTID+TIM		M	KV	SUMMA
	M	KV	M	KV	M	KV	M	KV			
0	-	-	-	1	-	-	2	8	2	9	11
0001-0499	-	-	66	2011	-	-	1290	9758	1356	11769	13125
0500-0599	-	-	18	378	-	-	192	1831	210	2209	2419
0600-0699	-	-	10	361	-	-	192	1609	202	1970	2172
0700-0799	-	-	14	318	-	-	167	1558	181	1876	2057
0800-0899	-	-	10	310	-	-	131	1509	141	1819	1960
0900-0999	-	-	11	287	-	-	135	1402	146	1689	1835
1000-1099	-	-	7	246	-	-	119	1369	126	1615	1741
1100-1199	-	-	7	209	-	-	104	1262	111	1471	1582
1200-1299	-	-	7	205	-	-	104	1122	111	1327	1438
1300-1399	-	-	6	198	-	-	98	1106	104	1304	1408
1400-1499	-	-	4	173	-	-	98	946	102	1119	1221
1500-1599	-	-	6	165	-	-	90	903	96	1068	1164
1600-1699	-	-	7	130	-	-	90	762	97	892	989
1700-1799	-	-	6	127	-	-	94	708	100	835	935
1800-1899	-	-	10	105	-	-	92	652	102	757	859
1900-1999	-	-	8	104	-	-	79	572	87	676	763
2000-2099	-	-	12	108	-	-	90	418	102	526	628
2100-2199	-	-	5	86	-	-	75	345	80	431	511
2200-2299	-	-	9	76	-	-	57	271	66	347	413
2300-2399	-	-	10	57	1	2	70	259	81	318	399
2400-2499	-	-	11	44	13	22	47	148	71	214	285
2500-2599	-	-	6	55	15	12	33	130	54	197	251
2600-2699	-	-	12	39	10	22	24	92	46	153	199
2700-2799	-	-	12	33	11	8	22	65	45	106	151
2800-2899	-	-	15	37	4	8	19	68	38	113	151
2900-2999	2	1	11	38	1	7	16	48	30	94	124
3000-3199	18	9	5	41	4	14	24	82	51	146	197
3200-3399	15	7	4	13	2	1	17	56	38	77	115
3400-3599	13	10	4	23	2	1	21	46	40	80	120
3600-3799	15	2	1	11	-	-	11	29	27	42	69
3800-3999	10	8	1	4	-	-	6	15	17	27	44
4000-4199	4	1	3	11	-	-	5	13	12	25	37
4200-4399	8	1	1	5	-	-	3	8	12	14	26
4400-4599	7	-	3	2	-	-	-	4	10	6	16
4600-4799	6	3	1	-	-	-	-	2	7	5	12
4800-5099	9	1	3	5	-	-	-	1	12	7	19
5100-5399	5	1	1	-	-	-	-	1	6	2	8
5400-5699	4	-	7	2	-	-	-	-	11	2	13
5700-5999	4	-	1	1	-	-	-	1	5	2	7
6000-	2	1	8	1	-	-	-	-	10	2	12
SUMMA	122	45	343	6020	63	97	3617	29179	4145	35341	39486

Tabell 17 Landstingspersonal i vissa befattningar fördelad efter löneplan, lönegrad, ortsgrupp och kön den 1 mars 1973

Employees in county councils in certain positions, by salary scheme, by salary grade, by cost-of-living zone, and by sex

BEFATTNING	LÖNEPLAN KA I NEDANSTÄENDE LÖNEGRADSINTERVALLER										SUMMA KA- PLAN	LÖNE- PLAN KB	EJ LP- PLAC	SAMTLIGA				
	13	14	15	16- 17	18- 19	20- 21	22- 23	24- 25	26- 27	28- 30				DÄRAV			ORTSGRUPP	
														SUMMA	M	KV	4	5
LÄKARE	-	-	-	-	-	-	-	2176	520	1055	3751	2619	69	6439	5153	1286	4900	1539
DÄRAV																		
ÖVERLÄKARE	-	-	-	-	-	-	-	-	-	-	-	1257	4	1261	1156	105	968	293
ÖVERLÄKARE, BITR	-	-	-	-	-	-	-	-	-	-	1034	8	6	1048	837	211	793	255
PROVINSIALLÄKARE	-	-	-	-	-	-	-	-	-	-	1	1081	31	1113	933	180	919	194
UNDERLÄKARE ¹	-	-	-	-	-	-	-	2134	520	18	2672	-	21	2693	1979	714	1982	711
ADM. SJUKSKÖTERSKEPERSONAL	-	-	-	11	358	340	59	31	9	-	808	-	25	833	105	728	660	173
DÄRAV																		
FÖRESTÄNDARE	-	-	-	3	34	72	12	5	-	-	126	-	3	129	20	109	106	23
KLINIKFÖRESTÄNDARE	-	-	-	2	276	259	3	-	-	-	540	-	17	557	68	489	422	135
SJUKVÅRDSFÖRESTÄNDARE	-	-	-	-	2	5	44	26	9	-	86	-	1	87	8	79	73	14
AVDELNINGSFÖRESTÄNDARE	-	-	5	1003	4267	5	-	-	-	-	5280	-	182	5462	174	5288	4200	1262
AVDELNINGSFÖRESTÄNDARE, BITR	-	-	-	62	4	-	-	-	-	-	66	-	-	66	2	64	46	20
SJUKSKÖTERSKA, BARNMORSKA, ASSISTENT	-	5	6433	10095	64	-	-	-	-	-	16597	-	2359	18956	538	18418	14479	4477
SJUKSKÖTERSKA, BARNMORSKA, ASSISTENT (STÄNDIG NATT)	1	-	47	3913	67	-	-	-	-	-	4028	-	586	4614	47	4567	3366	1248
DISTRIKSSKÖTERSKA	-	1	2	284	1172	-	-	-	-	-	1459	-	314	1773	4	1769	1454	319
SJUKSKÖTERSKA BARNVÅRDSCENTRAL	-	-	6	330	3	-	-	-	-	-	339	-	78	417	-	417	319	98
SJUKSKÖT. PROVINSIALLÄKARVÅSENDE	-	1	9	232	5	1	-	-	-	-	248	-	64	312	1	311	242	70
DISPENSÄRSKÖTERSKA	-	1	-	62	382	-	-	-	-	-	445	-	104	549	2	547	525	24
DISTRIKTSKÖTERSKEBARNMORSKA	-	-	-	2	93	-	1	-	-	-	96	-	16	112	-	112	49	63
DISTRIKTSBARNMORSKA	-	-	-	4	303	-	-	-	-	-	307	-	40	347	-	347	293	54
ARBETSTERAPEUT ²	4	459	125	490	72	1	-	-	-	-	1151	-	56	1207	66	1141	956	251
HÖRSELVÅRDSASSISTENT ³	9	158	26	2	-	-	-	-	-	-	195	-	6	201	3	198	164	37
LABORATORIEINGENJÖR ⁴	-	-	-	8	77	84	19	3	1	-	192	-	4	196	134	62	148	48
LOGOPED/-ASSISTENT ⁵	-	-	2	1	13	9	56	-	-	-	81	-	8	89	6	83	67	22
CHEFSGYMNAST ⁶	-	-	-	-	4	104	39	4	-	-	151	-	-	151	5	146	112	39
SJUKGYMNAST	-	-	-	48	1187	107	-	-	-	-	1342	-	141	1483	56	1427	1044	439
DISTRIKTSJJUKGYMNAST	-	-	-	-	2	102	-	-	-	-	104	-	1	105	9	96	93	12

NOTFÖRTECKNING EFTER TABELLENS SLUT

Tabell 17 (forts) Landstingspersonal i vissa befattningar
fördelad efter löneplan, lönegrad, ortsgrupp och kön den 1
mars 1973

BEFATTNING	LÖNEPLAN KA I NEDANSTÄENDE LÖNEGRADINTERVALLER											SUMMA KA- PLAN	LÖNE- PLAN KB	EJ LP- PLAC	SAMTLIGA DÄRAV				
	13	14	15	16	18	20	22	24	26	28	30				SUMMA M	KV	ORTSGRUPP		
				17	19	21	23	25	27	29	31						4	5	
LÄRARE I HÄLSO- OCH SJUKVÅRD ⁷	-	-	-	5	164	571	661	18	-	-	1419	-	26	1445	100	1345	1142	303	
KURATOR	-	-	-	3	134	1273	13	-	-	-	1423	-	82	1505	114	1391	1062	443	
PSYKOLOG	-	-	-	-	-	-	1	-	36	103	140	1	3	144	51	93	89	55	
PSYKOLOG, BITRÄDANDE	-	-	-	-	-	13	465	-	-	-	478	-	20	498	105	393	338	160	
FÖRESTÄND. SKYDD. VERKSTAD M M ⁸	-	-	-	-	110	44	44	1	-	-	199	-	2	201	192	9	163	38	
ARBETSLED. SKYDD. VERKSTAD M M	-	-	24	727	36	-	-	-	-	-	787	-	12	799	689	110	576	223	
FÖRESTÄNDARE INRÄTTN. PSYK. UT- VECKLINGSSTÖRDA ⁹	1	32	75	142	95	18	15	2	-	-	380	-	10	390	143	247	244	146	
FÖRSKOLLÄRARE ¹⁰	-	4	-	138	26	-	-	-	-	-	168	-	21	189	5	184	139	50	
BARNHEMSFÖRESTÄNDARE ¹¹	6	28	67	105	7	-	1	-	-	-	214	-	17	231	48	183	191	40	
CHEFTANDLÄKARE	-	-	-	-	-	-	-	-	-	-	-	42	1	43	35	8	30	13	
DISTRIKTSTANDLÄKARE, FÖRSTE (TANTIEM)	-	-	-	-	-	-	244	163	1	408	-	-	408	352	56	352	56		
DISTRIKTSTANDLÄKARE TILLIKA KLINIKCHEF (TANTIEM) ¹²	-	-	-	-	-	2	243	4	-	249	-	1	250	179	71	209	41		
DISTRIKTSTANDLÄKARE (TANTIEM)	-	-	-	-	69	799	6	-	-	874	-	17	891	353	538	718	173		
TÄNDVÅRDSCHEF	-	-	-	-	-	-	-	-	-	-	26	-	26	25	1	21	5		
ÖVERTANDLÄKARE ¹³	-	-	-	-	-	-	-	-	-	-	183	1	184	149	35	148	36		
SPECIALISTTANDLÄKARE	-	-	-	-	-	-	-	-	21	21	2	4	27	9	18	4	23		
TÄNDEKNIKER ¹⁴	2	77	11	-	-	-	-	-	-	90	-	2	92	54	38	47	45		
TÄNSKÖTERSKA	236	3169	10	4	-	-	-	-	-	3419	-	147	3566	1	3565	2615	951		
ASSISTENT, FÖRSTE	-	-	-	1	-	108	280	51	3	1	444	-	-	444	300	144	340	104	
ASSISTENT	-	-	1	172	423	217	38	-	1	-	852	-	20	872	444	428	578	294	
EXPEDITIONSFÖRESTÄNDARE	1	232	11	-	2	-	-	-	-	-	246	-	2	248	3	245	224	24	
KÄNSLIST	-	-	-	274	48	-	-	-	-	-	322	-	1	323	51	272	185	138	
KONTORIST	8141	118	7	-	-	-	-	-	-	-	8266	-	897	9163	284	8879	6502	2661	
KONTORSSKRIVARE, FÖRSTE	-	-	402	17	-	-	-	-	-	-	419	-	1	420	34	386	290	130	
KONTORSSKRIVARE	1	1166	16	-	-	-	-	-	-	1183	-	15	1198	78	1120	873	325		
LÄKARSEKRETERARE	2543	19	-	-	-	-	-	-	-	2562	-	246	2808	7	2801	2467	341		
PERSONALASSISTENT ¹⁵	-	-	1	9	118	65	5	-	-	198	-	5	203	68	135	125	78		
SEKRETERARE	-	-	-	-	-	2	48	205	169	67	491	2	2	495	367	128	200	295	
SJUKHUSINTENDENT	-	-	-	-	-	6	17	13	7	7	50	-	-	50	50	-	44	6	

NÖTFÖRTECKNING EFTER TABELLENS SLUT

Tabell 17 (forts) Landstingspersonal i vissa befattningar fördelad efter löneplan, lönegrad, ortsgrupp och kön den 1 mars 1973

BEFATTNING	LÖNEPLAN KA I NEDANSTÄENDE LÖNEGRADINTERVALLER										SUMMA KA- PLAN	LÖNE- PLAN KB	EJ LP- PLAC	SAMTLIGA DÄRAV												
	13	14	15	16	17	18	19	20	21	22				23	24	25	26	27	28	29	30	SUMMA M	KV	ORTSGRUPP		
																								4	5	
MASKINCHEF ¹⁶	-	-	-	52	43	42	43	-	-	-	-	-	-	-	-	-	-	180	-	-	1	181	181	-	144	37
INTERNATFÖRESTÄNDARE ¹⁷	8	81	75	31	2	-	-	-	-	-	-	-	-	-	-	-	-	197	-	-	6	203	4	199	174	29
EKONOMIFÖRESTÄNDARE ¹⁸	11	34	134	214	126	49	37	2	-	-	-	-	-	-	-	-	-	607	-	-	90	697	11	686	521	176
ÖVERSKÖTARE ¹⁹	-	-	-	100	575	-	-	-	-	-	-	-	-	-	-	-	-	675	-	-	5	680	289	391	634	46
SKÖTARE, FÖRSTE	-	-	-	4	1215	3	-	-	-	-	-	-	-	-	-	-	-	1222	-	-	7	1229	513	716	930	299
SKÖTARE	5449	21	8854	3	-	-	-	-	-	-	-	-	-	-	-	-	-	14237	-	-	1838	16165	5898	10267	13106	3059
UNDERSKÖTERSKA	34	8611	5	1	-	-	-	-	-	-	-	-	-	-	-	-	-	8651	-	-	353	9004	73	8931	7189	1815
BADERSKA	209	3	-	1	-	-	-	-	-	-	-	-	-	-	-	-	-	213	-	-	8	221	1	220	174	47
MOTTAGNINGSBITRÄDE	851	1	-	-	-	-	-	-	-	-	-	-	-	-	-	-	-	852	-	-	170	1022	1	1021	977	45
SJUKVÅRDSBITRÄDE	46621	28	2	-	-	-	-	-	-	-	-	-	-	-	-	-	-	46651	-	-	17507	64158	2688	61470	50459	13699
TERAPIBITRÄDE	1168	10	-	-	-	-	-	-	-	-	-	-	-	-	-	-	-	1178	-	-	156	1334	41	1293	1124	210
LABORATORIEBITRÄDE	1274	140	-	-	-	-	-	-	-	-	-	-	-	-	-	-	-	1414	-	-	151	1565	41	1524	1195	370
RÖNTGENBITRÄDE	1083	136	-	-	-	-	-	-	-	-	-	-	-	-	-	-	-	1219	-	-	84	1303	60	1243	1109	194
VÅRDARE, VÅRDARINNA	453	862	34	1	1	-	-	-	-	-	-	-	-	-	-	-	-	1351	-	-	46	1397	137	1260	1159	238
VÅRDBITRÄDE	2709	2	-	-	-	-	-	-	-	-	-	-	-	-	-	-	-	2711	-	-	979	3690	314	3376	3194	496
BARNHEMSSASSISTENT	151	204	-	4	1	-	-	-	-	-	-	-	-	-	-	-	-	360	-	-	29	389	179	210	166	223
BARNHEMSBITRÄDE	212	-	-	-	-	-	-	-	-	-	-	-	-	-	-	-	-	212	-	-	103	315	20	295	293	22
ELEVHEMSFÖRESTÄNDARE	-	24	1	-	-	-	-	-	-	-	-	-	-	-	-	-	-	25	-	-	3	28	-	28	28	-
BARNSKÖTARE, BARNSKÖTERSKA	3098	686	3	-	-	-	-	-	-	-	-	-	-	-	-	-	-	3787	-	-	577	4364	35	4329	3396	968
SÖMMERSKA	86	4	12	-	-	-	-	-	-	-	-	-	-	-	-	-	-	102	-	-	7	109	1	108	100	9
EKONOMIBITRÄDE	15856	10	-	-	-	-	-	-	-	-	-	-	-	-	-	-	-	15866	-	-	6467	22333	485	21848	20130	2203
KOCK, KOKERSKA ²⁰	879	95	303	-	-	-	-	-	-	-	-	-	-	-	-	-	-	1277	-	-	60	1337	14	1323	1034	303
ÖVERSTÅDERSKA/STÅDLEDARE ²¹	3	195	106	4	3	-	-	-	-	-	-	-	-	-	-	-	-	311	-	-	2	313	18	295	257	56
SJUKHUSTELEFONIST	672	1	-	-	-	-	-	-	-	-	-	-	-	-	-	-	-	673	-	-	206	879	3	876	799	80
AMBULANSFÖRÄRE	3	344	-	-	-	-	-	-	-	-	-	-	-	-	-	-	-	347	-	-	81	428	428	-	423	5
VAKTMÄSTARE ²²	2839	227	20	3	-	-	-	-	-	-	-	-	-	-	-	-	-	3089	-	-	548	3637	3439	198	2621	1016

NOTFÖRTECKNING EFTER TABELLENS SLUT

Noter till tabell 17

1) 537 specialister, 2 120 andra underläkare och 36 andra underläkare i allmän tjänst. – 2) Inkl 68 chefsarbetsterapeuter och 177 förste arbetsterapeuter. – 3) Inkl 22 föreståndare för hörcentral. – 4) Inkl 15 förste laboratorieingenjörer. – 5) 63 logopedier och 26 logopedassistenter. – 6) Inkl 99 förste sjukgymnaster. – 7) Inkl 21 förste lärare i hälso- och sjukvård. – 8) Inkl 33 biträdande föreståndare och 15 filialföreståndare. – 9) Inkl 156 biträdande föreståndare. – 10) Inkl 19 föreståndare och 13 fritidspedagoger. – 11) Inkl 105 biträdande barnhemsföreståndare. – 12) Inkl 80 distriktstandläkare tillika biträdande klinikchef. – 13) Inkl 78 biträdande övertandläkare. – 14) Inkl 6 förste tandtekniker. – 15) Inkl 16 förste personalassistenter. – 16) Inkl 48 biträdande maskinchefer. – 17) Inkl 19 biträdande internatföreståndare. – 18) Inkl 321 biträdande ekonomiföreståndare och 31 dietister. – 19) Inkl 30 överskötare, natt m m. – 20) Inkl 332 förste kockar, första kokerskor. – 21) 201 överstäderskor och 112 städledare. – 22) Inkl 88 förste vaktmästare.

Tabell 18 Genomsnittliga månadslöner (utbetalda under mars månad 1973) för heltidsanställd landstingspersonal i vissa befattningar och för vilka tjänstledighetsavdrag ej förekommit

Average monthly salaries (paid during March, 1973) for full-time employees with certain positions in county councils and with no reduction

Befattning	Antal arbets- tagare	Aritmetiskt medelvärde av				
		Löne- klass lön	Total lön	Summa till- lägg	därav O-till- lägg	Tillägg i % av tot löm
Tjänstemän						
Överläkare	1 057	6 957	13 205	1 805	—	13,7
Överläkare, biträdande	865	5 632	11 231	1 398	—	12,4
Provinsialläkare	865	6 308	10 389	565	—	5,4
Underläkare	2 068	4 454	8 586	989	—	11,5
Klinikföreståndare	361	3 502	3 743	192	36	5,1
Avdelningsföreståndare	3 230	3 194	3 380	161	89	4,8
Sjuksköterska						
Barnmorska						
Assistent (ständig natt)	486	3 032	3 368	308	273	9,1
Sjuksköterska						
Barnmorska						
Assistent	7 476	2 658	2 917	223	157	7,6
Distriktssköterska						
Sjuksköterska, barnvårdscentral	1 045	3 241	3 508	236	48	6,7
Distriktsbarnmorska	220	3 063	3 098	13	5	0,4
Distriktsbarnmorska	207	3 209	3 390	151	15	4,5
Arbetssterapeut	431	2 584	2 619	2	1	0,1
Sjukgymnast	505	3 174	3 229	9	7	0,3
Kurator	657	3 434	3 493	14	—	0,4
Psykolog	67	4 936	5 033	—	—	—
Psykolog, biträdande	170	3 918	3 990	6	—	0,2
Distriktstandläkare, förste (tantiem)	283	4 725	6 729	18	1	0,3
Distriktstandläkare (tantiem)	346	3 928	5 478	11	1	0,2
Tandsköterska	1 622	2 462	2 501	6	1	0,2
Assistent, förste	325	3 905	4 035	65	1	1,6
Assistent	606	3 321	3 464	98	2	2,8
Kanslist	223	3 024	3 100	47	—	1,5
Kontorist	3 399	2 326	2 382	18	3	0,8
Läkarsekreterare	1 085	2 281	2 342	15	7	0,6
Övriga arbetstagare						
Laboratoriebiträde	605	2 390	2 454	48	41	2,0
Röntgenbiträde	620	2 358	2 533	152	50	6,0
Överskötare	492	3 368	3 606	208	195	5,8
Skötare, förste	840	3 066	3 350	220	194	6,6
Skötare	7 015	2 483	2 793	264	254	9,5
Undersköterska	3 897	2 585	2 780	184	166	6,6
Mottagningsbiträde	363	2 427	2 471	34	4	1,4
Sjukvårdsbiträde	15 135	2 226	2 455	200	186	8,1
Terapibiträde	546	2 275	2 335	8	8	0,3
Barnskötare, barnsköterska	1 437	2 351	2 589	221	195	8,5
Vårdare, vårdarinna	655	2 523	2 804	249	197	8,9
Vårdbiträde	808	2 187	2 439	222	187	9,1
Ekonomibiträde	4 252	2 323	2 443	100	94	4,1
Kock, kokerska	581	2 565	2 738	155	148	5,7
Vaktmästare	2 140	2 529	2 756	208	76	7,5

Tabell 19 Landstingspersonal fördelad efter förändringar i tjänstgöringens omfattning under perioden 1 oktober 1971 – 1 mars 1973 samt ålder och kön

Employees in county councils, by changes in the extent of employment during the period 1st October 1971 – 1st March 1973, by age, and by sex

TJÄNSTG. OMFATTN.	ÅLDER																		SAMTLIGA		
	-19		20-24		25-29		30-34		35-39		40-49		50-54		55-59		60-		M	KV	SUMMA
	M	KV	M	KV	M	KV	M	KV	M	KV	M	KV	M	KV	M	KV					
A. OFÖRÄNDRAT BESTÄND UNDER PERIODEN 1971-10-01 - 1973-03-01																					
73																					
HELTID	31	250	1291	12743	2942	15720	3056	8601	2550	6357	4766	13710	2613	7876	2275	6720	1959	4164	21483	76141	97624
DELTID	-	7	12	504	39	3437	25	5071	16	5141	41	10090	21	5020	18	3796	52	2267	224	35333	35557
TIDAVL.	25	94	252	918	151	1214	84	1924	42	1955	52	3249	27	1543	25	1301	153	1456	811	13654	14465
SUMMA	56	351	1555	14165	3132	20371	3165	15596	2608	13453	4859	27049	2661	14439	2318	11817	2164	7887	22518	125128	147646
B. FÖRÄNDRINGAR I BESTÄNDET UNDER PERIODEN 1971-10-01 - 1973-03-01																					
71	73																				
HEL -DEL	2	8	23	1001	44	2700	35	1362	31	697	28	1063	14	495	19	328	15	180	211	7834	8045
HEL -TIM	8	25	116	466	62	547	25	267	7	135	7	163	13	70	3	62	44	226	285	1961	2246
DEL -HEL	3	20	39	366	68	575	29	483	16	479	27	1012	17	391	16	208	8	112	223	3646	3869
DEL -TIM	-	6	4	65	9	213	3	270	4	153	6	161	3	61	1	45	4	157	34	1131	1165
TIM -HEL	13	138	234	1447	227	645	128	296	58	289	58	524	28	197	13	117	22	37	781	3690	4471
TIM -DEL	2	20	19	359	29	606	13	865	4	953	13	1466	4	597	3	416	4	180	91	5462	5553
SUMMA	28	217	435	3704	439	5286	233	3543	120	2706	139	4389	79	1811	55	1176	97	892	1625	23724	25349
C. NYANSTÄLLDA UNDER PERIODEN 1971-10-01 - 1973-03-01																					
HELTID	219	1511	1160	8735	1501	3743	955	1425	493	935	666	1366	264	505	137	254	94	119	5489	18593	24082
DELTID	19	211	75	1203	114	1516	39	1318	25	1184	27	1744	13	648	7	347	13	113	332	8284	8616
TIDAVL.	379	1673	1188	3728	570	2440	208	2314	89	2109	115	2931	44	1237	37	904	106	805	2736	18141	20877
SUMMA	617	3395	2423	13666	2185	7699	1202	5057	607	4228	808	6041	321	2390	181	1505	213	1037	8557	45018	53575
D. AVGÅNGNA UNDER PERIODEN 1971-10-01 - 1973-03-01																					
HELTID	36	157	778	4129	877	3484	595	1370	337	718	416	922	154	423	135	349	739	1679	4067	13231	17298
DELTID	7	23	37	420	62	834	38	758	20	491	38	667	19	264	21	257	61	719	303	4433	4736
TIDAVL.	107	406	1322	4257	1013	2805	367	1978	155	1500	211	2115	90	992	67	802	288	1591	3620	16446	20066
SUMMA	150	586	2137	8806	1952	7123	1000	4106	512	2709	665	3704	263	1679	223	1408	1088	3989	7990	34110	42100

Tabell 20 Landstingspersonal som nyanstälts under perioden 1 oktober 1971 – 1 mars 1973 fördelad efter ålder, tjänstgöringens omfattning, tjänstemän och övriga arbetstagare samt kön

Employees in county councils, new appointed during the period 1st October 1971 – 1st March 1973, by age, by extent of employment, by salaried employees and other employees, and by sex

ÅLDER	HELTID								DELTID + TIMAVLÖNADE								SAMTLIGA			DÄRAV KB	
	TJÄNSTEMÄN				ÖVRIGA ARBETSTAGARE				TJÄNSTEMÄN				ÖVRIGA ARBETSTAGARE				M	KV	SUMMA	M	KV
	1		2		1		2		1		2		1		2						
	M	KV	M	KV	M	KV	M	KV	M	KV	M	KV	M	KV	M	KV	M	KV			
-17	-	-	-	2	11	38	24	57	-	-	1	5	-	5	54	146	90	260	350	-	-
18-19	1	34	-	54	67	511	116	808	-	3	3	45	8	78	332	1602	527	3135	3662	-	-
20-24	85	2569	77	1304	420	2681	578	2181	3	162	39	480	25	550	1196	3739	2423	13666	16089	-	-
25-29	619	1842	333	742	309	743	240	416	20	460	88	701	33	583	543	2212	2185	7699	9884	106	40
30-34	495	627	206	260	165	359	89	179	8	429	35	704	14	518	190	1981	1202	5057	6259	87	28
35-39	253	349	92	129	108	309	40	148	3	341	16	651	12	517	83	1784	607	4228	4835	75	15
40-44	163	254	46	87	119	251	42	140	4	241	8	445	6	475	55	1420	443	3313	3756	53	4
45-49	132	177	33	64	99	275	32	118	6	163	10	291	1	409	52	1231	365	2728	3093	33	8
50-54	101	139	14	46	116	232	33	88	3	102	6	220	5	381	43	1182	321	2390	2711	27	6
55-59	54	57	5	21	64	131	14	45	2	46	6	113	4	232	32	860	181	1505	1686	22	3
60-64	31	29	6	17	31	52	12	12	2	16	5	92	3	60	33	419	123	697	820	13	2
65-	5	1	2	4	2	1	5	3	-	2	15	103	-	-	61	226	90	340	430	4	1
SUMMA	1939	6085	814	2730	1511	5583	1225	4195	51	1965	232	3850	111	3808	2674	16802	8557	45018	53575	420	107

Tabell 21 Landstingspersonal som avgått under perioden 1 oktober 1971 – 1 mars 1973 fördelad efter ålder, tjänstgöringens omfattning, tjänstemän och övriga arbetstagare samt kön

Employees in county councils, who have resigned during the period 1st October 1971 – 1st March 1973, by age, by extent of employment, by salaried employees and other employees, and by sex

ÅLDER	HELTID								DELTID + TIMAVLÖNADE								SAMTLIGA			DÄRAV KB	
	TJÄNSTEMÄN				ÖVRIGA ARBETSTAGARE				TJÄNSTEMÄN				ÖVRIGA ARBETSTAGARE				M	KV	SUMMA	M	KV
	1		2		1		2		1		2		1		2						
	M	KV	M	KV	M	KV	M	KV	M	KV	M	KV	M	KV	M	KV	M	KV			
-17	-	-	-	-	-	-	-	-	-	-	-	-	-	-	-	-	-	-	-	-	-
18-19	1	2	3	21	4	11	28	123	-	1	3	36	1	-	110	392	150	586	736	-	-
20-24	9	257	39	330	105	1479	625	2063	-	10	49	279	8	106	1302	4282	2137	8806	10943	-	-
25-29	98	1103	245	584	145	1259	389	538	2	190	224	659	8	369	841	2421	1952	7123	9075	18	5
30-34	217	601	208	190	85	433	85	146	7	247	149	612	7	289	242	1588	1000	4106	5106	45	14
35-39	159	312	95	90	42	222	41	94	3	133	88	429	1	222	83	1207	512	2709	3221	33	5
40-44	98	187	68	71	45	164	25	78	3	77	62	320	4	185	72	932	377	2014	2391	31	3
45-49	90	125	42	45	30	184	18	68	3	50	61	224	1	161	43	833	288	1690	1978	25	2
50-54	64	116	41	36	32	192	17	79	1	37	60	179	3	144	45	896	263	1679	1942	15	-
55-59	43	97	23	16	43	181	26	55	2	31	43	120	-	161	43	747	223	1408	1631	14	4
60-64	93	277	8	23	203	847	26	61	1	34	39	113	5	382	37	663	412	2400	2812	31	3
65-	181	117	30	48	159	264	39	42	2	15	93	238	5	205	167	660	676	1589	2265	79	6
SUMMA	1053	3194	802	1454	893	5236	1319	3347	24	825	871	3209	43	2224	2985	14621	7990	34110	42100	291	42

Tabell 22 Landstingspersonal som avgått eller nyanställts under perioden 1 oktober 1971 – 1 mars 1973 fördelad efter landsting, tjänstgöringens omfattning och kön

Resignations and new appointments in county councils during the period 1st October 1971 – 1st March 1973, by county council, by extent of employment, and by sex

Landsting	Avgångna				Nyanställda			
	Heltid		Deltid		Heltid		Deltid	
	Antal	I % av best 30 sept 1971	Antal	I % av best 30 sept 1971	Antal	I % av best 1 mars 1973	Antal	I % av best 1 mars 1973
Stockholms läns	3 622	15,0	1 233	17,6	6 047	22,3	1 699	20,7
Uppsala läns	1 090	19,4	254	14,7	1 614	26,8	496	22,5
Södermanlands läns	685	16,2	205	11,9	883	20,3	279	13,4
Östergötlands läns	994	15,2	284	10,1	1 489	21,4	533	14,7
Jönköpings läns	791	15,8	154	9,3	1 270	24,3	421	17,2
Kronobergs läns	573	17,5	115	9,8	528	17,2	142	9,6
Kalmar läns	509	13,4	136	7,5	633	16,1	250	11,0
Blekinge läns	427	15,7	119	11,6	414	15,8	97	8,4
Kristianstads läns	564	16,6	139	9,9	899	24,1	422	22,0
Malmöhus läns	3 117	24,3	484	16,2	2 771	23,2	695	18,0
Hallands läns	300	14,2	79	7,4	647	27,1	331	20,7
Göteborg- och Bohus läns	1 056	25,2	373	19,6	983	24,8	471	19,8
Älvsborgs läns	983	16,3	237	9,8	1 152	19,2	437	14,6
Skaraborgs läns	602	17,3	160	9,6	705	20,2	228	11,0
Värmlands läns	595	12,9	133	8,1	771	16,5	334	15,1
Örebro läns	785	15,2	187	9,7	1 254	23,0	429	16,5
Västmanlands läns	534	14,9	159	9,6	736	20,0	259	12,9
Kopparbergs läns	588	13,5	136	8,9	821	18,2	275	13,7
Gävleborgs läns	475	12,5	173	8,6	984	23,0	400	15,5
Västernorrlands läns	656	13,5	151	8,2	752	15,4	264	11,5
Jämtlands läns	308	12,9	58	9,0	444	18,1	154	16,9
Västerbottens läns	714	15,3	194	11,4	946	19,7	370	16,5
Norrbottnens läns	687	15,4	154	7,7	701	15,8	284	10,7
Summa	20 655	16,5	5 317	11,7	27 444	21,1	9 270	16,0
Summa (exkl flyttingar mellan landstingen)	17 298	13,8	4 736	10,4	24 082	18,5	8 616	14,9

Tabell 23 Av landstingen utbetalda löner åren 1967–1972 (1 000 000 kr)
 Expenditure by county councils on wages and salaries

Landsting	Utbetalda löner år					
	1967	1968	1969	1970	1971	1972
Stockholms läns	163,1	192,2	280,1	355,9	1 089,2	1 256,9
Uppsala läns	40,8	81,8	92,6	115,4	144,1	164,0
Södermanlands läns	97,8	116,0	132,3	158,5	187,0	213,3
Östergötlands läns	146,3	173,6	199,6	251,1	298,4	348,0
Jönköpings läns	111,0	126,6	145,3	186,6	220,0	254,9
Kronobergs läns	71,4	84,1	94,7	116,8	140,0	154,5
Kalmar läns norra ¹	44,5	50,1	56,1	66,0	185,0	209,5
Kalmar läns södra ¹	49,6	59,2	67,3	85,2	–	–
Gotlands läns ²	25,6	31,3	35,8	42,3	–	–
Blekinge läns	64,6	74,6	85,3	101,9	120,7	134,0
Kristianstads läns	87,6	103,5	112,0	142,5	173,1	201,0
Malmöhus läns	216,1	247,5	284,8	364,7	444,9	521,7
Hallands läns	53,8	63,7	72,3	90,6	108,4	130,0
Göteborgs och Bohus läns	84,9	102,0	124,1	155,1	186,7	204,5
Älvsborgs läns	153,0	176,3	192,6	231,3	270,9	301,8
Skaraborgs läns	79,9	89,7	104,5	127,9	151,2	192,5
Värmlands läns	113,1	130,1	145,0	179,1	208,7	237,9
Örebro läns	131,7	156,8	178,3	214,8	248,8	268,8
Västmanlands läns	95,6	113,8	128,9	155,3	182,6	200,6
Kopparbergs läns	110,1	125,6	140,5	169,3	200,7	228,6
Gävleborgs läns	117,1	136,4	149,7	181,2	206,7	239,1
Västernorrlands läns	145,0	163,5	177,2	212,7	244,6	266,9
Jämtlands läns	61,6	68,7	78,7	94,5	105,5	117,1
Västerbottens läns	120,0	137,4	152,0	187,2	221,1	245,0
Norrbottnens läns	134,2	152,8	171,3	205,1	236,2	265,5
Gemensamma anstalter	33,1	40,6	43,3	45,5	46,9	26,3
Summa	2 551,5	2 997,9	3 444,3	4 236,5	5 621,4	6 382,4

1) Fr o m år 1971 är Kalmar läns norra och södra landsting sammanslagna till ett landsting.

2) 1 januari 1971 uppgick Gotlands läns landsting i Gotlands kommun.

Tabell 24 Landstingspersonal fördelad efter landsting, tjänstgöringens omfattning och kön åren 1968–1971 och 1973

Employees in county councils, by county council, by extent of employment, and by sex

Landsting ¹	1968		1969		1970		1971		1973	
	Summa	därav män	Summa	därav män	Summa	därav män	Summa	därav män	Summa	därav män
Stockholms läns ²	8 030	1 086	8 927	1 221	10 828	1 447	40 945	6 730	41 713	6 408
därav heltid	6 095	1 013	6 789	1 146	7 438	1 254	24 111	4 288	27 168	5 117
Uppsala läns	7 396	1 360	6 437	1 063	7 891	1 349	8 667	1 440	9 328	1 617
därav heltid	4 452	899	4 830	975	5 236	1 080	5 630	1 164	6 034	1 299
Södermanlands läns	5 069	950	5 741	1 048	6 644	1 164	7 193	1 265	7 563	1 321
därav heltid	3 664	924	3 906	1 009	4 145	1 080	4 220	1 110	4 349	1 182
Östergötlands läns	7 845	1 230	8 913	1 372	11 168	1 609	12 053	1 747	12 575	1 704
därav heltid	5 628	1 189	6 000	1 297	6 344	1 379	6 548	1 428	6 948	1 548
Jönköpings läns	6 710	928	6 996	974	8 305	1 163	8 572	1 230	9 756	1 309
därav heltid	4 327	825	4 602	912	5 007	1 024	5 003	1 051	5 230	1 130
Kronobergs läns	3 710	616	4 334	674	5 128	771	5 416	847	5 354	802
därav heltid	2 648	584	2 990	644	3 341	741	3 282	770	3 064	746
Kalmar läns norra ³	2 386	480	2 618	524	3 043	563	7 322	975	7 642	979
därav heltid	1 706	468	1 786	480	1 776	481	3 812	801	3 928	835
Kalmar läns södra ³	2 690	267	2 919	302	3 531	355	–	–	–	–
därav heltid	1 776	252	1 880	281	2 018	298	–	–	–	–
Gotlands läns ⁴	1 384	275	1 504	293	1 669	332	–	–	–	–
därav heltid	1 002	193	1 053	208	1 097	218	–	–	–	–
Blekinge läns	3 306	552	3 583	555	3 965	597	4 457	643	4 469	677
därav heltid	2 343	539	2 477	541	2 596	577	2 712	604	2 615	612
Kristianstads läns	4 409	618	4 542	649	5 686	749	6 092	799	6 881	919
därav heltid	3 046	566	3 064	587	3 418	642	3 401	648	3 738	806
Malmöhus läns	11 986	2 178	12 243	2 125	13 525	2 156	18 137	3 565	17 964	3 293
därav heltid	8 896	1 967	9 177	2 000	9 743	1 936	12 810	3 091	11 927	2 854
Hallands läns	2 757	314	3 056	350	3 709	402	4 127	422	4 962	492
därav heltid	1 779	284	1 854	318	2 046	355	2 106	367	2 387	425
Göteborgs- och Bohus läns	6 354	951	6 819	964	7 520	1 060	8 085	934	8 160	967
därav heltid	3 599	649	3 868	691	4 151	707	4 191	721	3 963	789
Älvsborgs läns	7 959	1 329	8 640	1 370	9 744	1 470	10 331	1 564	10 663	1 527
därav heltid	5 362	1 239	5 689	1 275	5 919	1 303	6 015	1 366	6 008	1 391

Tabell 24 (forts) Landstingspersonal fördelad efter landsting, tjänstgöringens omfattning och kön åren 1968–1971 och 1973

Landsting ¹	1968		1969		1970		1971		1973	
	Summa	därav män	Summa	därav män	Summa	därav män	Summa	därav män	Summa	därav män
Skaraborgs läns	5 124	598	5 268	655	6 371	770	6 657	789	6 980	836
därav heltid	3 251	567	3 457	616	3 535	682	3 474	689	3 483	735
Värmlands läns	5 751	793	6 032	803	6 710	843	7 709	913	8 412	980
därav heltid	4 045	761	4 250	772	4 341	800	4 616	839	4 666	865
Örebro läns	6 483	920	7 426	1 052	8 115	1 141	9 198	1 270	10 156	1 410
därav heltid	4 617	860	5 014	955	5 315	1 026	5 170	1 002	5 465	1 167
Västmanlands läns	4 917	858	5 308	920	6 228	976	6 366	981	6 851	1 030
därav heltid	3 386	821	3 523	888	3 660	907	3 585	905	3 722	938
Kopparbergs läns	5 444	926	5 846	969	6 572	1 028	7 652	1 120	8 216	1 218
därav heltid	3 981	878	4 175	926	4 355	972	4 352	971	4 524	1 025
Gävleborgs läns	5 902	749	6 621	809	7 649	890	7 624	898	8 505	1 006
därav heltid	3 693	688	3 888	735	4 120	776	3 792	770	4 273	860
Västernorrlands läns	6 545	943	8 852	1 406	8 744	1 366	9 050	1 159	9 322	1 205
därav heltid	4 162	892	4 680	1 016	4 701	978	4 867	1 029	4 874	1 072
Jämtlands läns	2 735	538	3 014	569	3 623	636	3 666	646	4 054	695
därav heltid	2 164	511	2 303	530	2 458	573	2 380	552	2 449	618
Västerbottens läns	5 637	870	6 058	915	7 486	1 102	7 591	1 073	8 373	1 200
därav heltid	4 077	795	4 271	855	4 567	931	4 666	912	4 801	980
Norrbottnens läns	5 725	801	6 487	919	7 454	1 010	8 185	1 123	8 617	1 105
därav heltid	3 944	771	4 343	894	4 507	957	4 470	968	4 430	982
Summa	136 254	21 130	148 184	22 501	171 308	24 949	215 095	32 133	226 570	32 700
därav heltid	93 643	19 135	99 869	20 551	105 834	21 677	125 213	26 046	130 046	27 976

1) Samtliga timavlönade, som uppburit lön för september månad, ingår i undersökningen fr o m år 1968 för Uppsala läns landsting, fr o m 1969 för Östergötlands och Västernorrlands läns landsting, fr o m 1970 för huvuddelen av landstingen och fr o m 1971 för samtliga landsting. För 1973 gäller att samtliga timavlönade, som uppburit lön för mars månad, ingår i undersökningen.

2) 1 januari 1971 övergick Stockholms kommuns sjukvårdssektor m m till Stockholms läns landsting.

3) Fr o m år 1971 är Kalmar läns norra och södra landsting sammanslagna till ett landsting.

4) 1 januari 1971 uppgick Gotlands läns landsting i Gotlands kommun.

Tabell 25 Landstingspersonal fördelad efter löneplan, löneklass och kön åren 1968–1971 och 1973

Employees in county councils, by salary scheme, by salary step, and by sex

LÖNE- KLASS	ÅR 1968		ÅR 1969		ÅR 1970		ÅR 1971		ÅR 1973	
	M	KV	M	KV	M	KV	M	KV	M	KV
LÖNEPLAN KA										
01	-	-	-	-	-	-	-	-	-	-
02	-	-	-	-	-	-	-	-	28	94
03	16	294	5	211	4	247	-	-	-	1
04	101	2413	117	2372	124	2103	-	-	60	298
05	38	1478	47	1183	35	1037	12	246	15	123
06	790	5111	681	4832	761	4949	900	4841	827	6191
07	90	3766	119	3806	122	3934	89	1540	532	5364
08	852	9797	745	9277	717	9540	741	5626	478	4556
09	1227	19755	1587	24010	1645	22615	499	5054	917	6663
10	512	9616	540	9912	684	14817	757	8844	432	5770
11	855	9075	865	11054	982	12405	1687	24305	593	8697
12	841	9397	892	11009	1070	12719	960	19113	918	19262
13	996	5704	1124	6383	1056	6761	1687	18862	2260	34456
14	1301	4557	1307	5230	1401	6075	1584	13421	1826	20687
15	1349	2656	1414	2876	1502	3110	1569	9701	2062	11481
16	882	3202	918	3233	921	3643	1672	6982	1611	7837
17	1141	3457	1146	3436	1215	3831	1741	4409	1440	5566
18	777	1916	857	2294	883	2443	1599	5326	2611	5625
19	503	2714	537	3066	593	3259	971	3488	1061	4045
20	437	840	475	955	527	1076	504	2611	672	2818
21	337	612	379	786	445	864	773	2986	705	3292
22	313	313	391	508	338	594	358	995	383	1213
23	268	312	311	364	320	381	478	937	579	1058
24	1455	483	1730	513	340	297	386	522	446	744
25	703	180	763	196	902	321	983	514	1331	858
26	589	134	657	166	728	226	908	367	1132	460
27	342	93	347	84	389	105	500	212	588	221
28	393	118	440	140	273	123	468	254	568	283
29	199	35	255	45	114	41	251	98	311	109
30	157	44	179	45	486	112	607	154	569	195
31	98	16	118	18	151	18	228	53	407	102
32	36	8	33	8	90	14	118	27	143	26
33	6	1	10	2	48	9	118	29	130	33
SUMMA	17604	98097	18989	108014	18866	117669	23148	141517	25635	158128
LÖNEPLAN KB										
01	948	76	1003	84	957	100	987	144	1136	222
02	81	1	91	1	96	2	129	16	170	21
03	90	8	103	7	1006	95	1210	113	1456	152
04	33	1	37	1	51	2	75	4	81	4
05	13	-	13	-	13	-	21	-	25	-
06	17	-	17	-	17	-	39	2	34	2
07	2	-	4	-	5	-	11	-	15	-
08	1	-	2	-	2	-	1	-	1	-
09	-	-	-	-	-	-	3	-	2	-
10	-	-	-	-	-	-	-	-	-	-
SUMMA	1185	86	1270	93	2147	199	2476	279	2920	401
SUMMA TOTAL	18789	98183	20259	108107	21013	117868	25624	141796	28555	158529

**Tabell 26 Ökning (+) eller minskning (-) i antalet heltids-
anställda åren 1968–1971 och 1973 med fördelning efter
landsting**

Increase (+) or decrease (-) in number of full-time em-
ployees, by county council

Landsting	1968 – 1969		1969 – 1970		1970 – 1971 ¹		1971 – 1973		1968 – 1973	
	Antal	%	Antal	%	Antal	%	Antal	%	Antal	%
Stockholms läns	+ 694	+11,4	+ 649	+ 9,6	+16 673	+224,2	+3 057	+12,7	+21 073	+345,7
Uppsala läns	+ 378	+ 8,5	+ 406	+ 8,4	+ 394	+ 7,5	+ 404	+ 7,2	+ 1 582	+ 35,5
Södermanlands läns	+ 242	+ 6,6	+ 239	+ 6,1	+ 75	+ 1,8	+ 129	+ 3,1	+ 685	+ 18,7
Östergötlands läns	+ 372	+ 6,6	+ 344	+ 5,7	+ 204	+ 3,2	+ 400	+ 6,1	+ 1 320	+ 23,5
Jönköpings läns	+ 275	+ 6,4	+ 405	+ 8,8	- 4	- 0,1	+ 227	+ 4,5	+ 903	+ 20,9
Kronobergs läns	+ 342	+12,9	+ 351	+11,7	- 59	- 1,8	- 218	- 6,6	+ 416	+ 15,7
Kalmar läns norra	+ 80	+ 4,6	- 10	- 0,6	+ 18	+ 0,5	+ 116	+ 3,0	+ 446	+ 12,8
Kalmar läns södra	+ 104	+ 5,9	+ 138	+ 7,3	-	-	-	-	-	-
Gotlands läns	+ 51	+ 5,0	+ 44	+ 4,2	-	-	-	-	-	-
Blekinge läns	+ 134	+ 5,7	+ 119	+ 4,8	+ 116	+ 4,5	- 97	- 3,6	+ 272	+ 11,6
Kristianstads läns	+ 18	+ 5,9	+ 354	+11,6	- 17	- 0,5	+ 337	+ 9,9	+ 692	+ 22,7
Malmöhus läns	+ 281	+ 3,2	+ 566	+ 6,2	+ 3 067	+ 31,5	- 883	- 6,9	+ 3 031	+ 34,1
Hallands läns	+ 75	+ 4,2	+ 192	+10,4	+ 60	+ 2,9	+ 281	+13,3	+ 608	+ 34,2
Göteborgs och Bohus läns	+ 269	+ 7,5	+ 283	+ 7,3	+ 40	+ 1,0	- 228	- 5,4	+ 364	+ 10,1
Älvsborgs läns	+ 327	+ 6,1	+ 230	+ 4,0	+ 96	+ 1,6	- 7	- 0,1	+ 646	+ 12,0
Skaraborgs läns	+ 206	+ 6,3	+ 78	+ 2,3	- 61	- 1,7	+ 9	+ 0,3	+ 232	+ 7,1
Värmlands läns	+ 205	+ 5,1	+ 91	+ 2,1	+ 275	+ 6,3	+ 50	+ 1,1	+ 621	+ 15,4
Örebro läns	+ 397	+ 8,6	+ 301	+ 6,0	- 145	- 2,7	+ 295	+ 5,7	+ 848	+ 18,4
Västmanlands läns	+ 137	+ 4,0	+ 137	+ 3,9	- 75	- 2,0	+ 137	+ 3,8	+ 336	+ 9,9
Kopparbergs läns	+ 194	+ 4,9	+ 180	+ 4,3	- 3	- 0,1	+ 172	+ 4,0	+ 543	+ 13,6
Gävleborgs läns	+ 195	+ 5,3	+ 232	+ 6,0	- 328	- 8,0	+ 481	+12,7	+ 580	+ 15,7
Västernorrlands läns	+ 518	+12,4	+ 21	+ 0,4	+ 166	+ 3,5	+ 7	+ 0,1	+ 712	+ 17,1
Jämtlands läns	+ 139	+ 6,4	+ 155	+ 6,7	- 78	- 3,2	+ 69	+ 2,9	+ 285	+ 13,2
Västerbottens läns	+ 194	+ 4,8	+ 296	+ 6,9	+ 99	+ 2,2	+ 135	+ 2,9	+ 724	+ 17,8
Norrbottnens läns	+ 399	+10,1	+ 164	+ 3,8	- 37	- 0,8	- 40	- 0,9	+ 486	+ 12,3
Summa	+6 226	+ 6,6	+5 965	+ 6,0	+19 379	+ 18,3	+4 833	+ 3,9	+36 403	+ 38,9

1) Den 1 januari 1971 övergick Stockholms kommuns sjukvårds-
sektor m m till Stockholms läns landsting, Gotlands läns landsting

övergick till Gotlands kommun och Kalmar läns norra och södra
landsting sammanslogs till ett landsting.

LANDSTINGSFÖRBUNDET

Landstingsekonomiska avdelningen
Statistiksektionen
Ref Sekr Bengt-Eric Allberg

Tel 08/ 23 65 60

STATISTISKA CENTRALEYPÅN

Enheten för arbetsmarknadsstatistik

ANVISNINGAR

för personalredovisning per den 1 mars 1973

I. REDOVISNINGENS OMFATTNING

Årets personalredovisning skall avse förhållandena den 1 mars.

Personalredovisningen skall omfatta alla personer som innehade fast eller tillfällig anställning inom landstinget berörda inrättningar den 1 mars 1973. Till skillnad från 1971 års redovisning skall anställda enligt allmänt avlöningsavtal för statliga och vissa andra tjänstemän (AST) ingå i redovisningen, likaså anställda enligt kollektivavtal för arbetstagare som anställts för skyddad sysselsättning (LBSS).

Arbetstagare som nämnda dag hade fridag, tjänstledighet eller semester skall sålunda redovisas. Beträffande timavlönade kan svårighet uppkomma att avgöra om anställning förelåg den 1 mars. Med hänsyn härtill medtages samtliga timavlönade som tjänstgjort under februari månad eller motsvarande period med löneutbetalning under mars månad. Löneuppgifter för anställda enligt LBSS skall avse en tidsperiod om en månad. De landsting som har annan avlöningsperiod än en månad för LBSS-anställda bör ta kontakt med förbundets statistiksektion.

Uppgifter om personalstaten, vakanta befattningar o dyl skall ej lämnas.

Nytt för året är: sysselsättningsgrad; antal arbetstimmar för timavlönade och LBSS-anställda, ersättning för jour, beredskap, övertid (för läkare särskild arbetstid) samt kod för tjänstledighetsavdrag.

Då SCB:s SUN-nämnd ännu ej godkänt förbundets förslag till koder för

2.

vårdyrken behöver någon utbildningskod ej anges. Förbundet kommer att sända över kodförteckning så snart SCB fastställt denna. Den nya SUN-koden kommer att begäras in för redovisningsåret 1974. Det är emellertid önskvärt att landstinget anger den utbildningskod som för tillfället används.

II. BLANKETTER

Uppgifternas om personalen kan redovisas på antingen landstingets egna datalistor (motsv) eller landstingsförbundets förteckningar (maskinlister) enligt bilagda blankettlayout. Landstingsförbundets förteckning skall aktualiseras med hänsyn till inträffade förändringar sedan föregående uppgiftstillfälle. Nyanställda redovisas på särskilda blanketter.

III. ANVISNINGAR TILL DE OLIKA KOLUMNERNA I BLANKETTEN

Kol 5: Den s k kontrollciffran i personnumret skall medtagas.

Kol 6: För arbetstagare anges den innehavda befattningen, dock att för den som innehar vikariatslöneförordnande anges den befattning på vilken han vikarierar. För tillfälligt anställda anges den befattning som uppehålls eller som svarar mot arbetets art.

Kol 8: Med anställningsgrupp avses grupp (1 eller 2) som arbetstagare hänförs till vid tillämpning av avtalet (LABK/LABT). Anställda som ej hänförs till grupp 1 eller 2 kodas med 3.

Kol 9: Sysselsättningsgraden anges för samtliga arbetstagare utom timavlönade, arvodesanställda, anställda enligt LBSS samt ackordsanställda. Sysselsättningsgraden anges med två decimaler. Heltidsanställd kodas med 1,00 medan övriga löneplansplacerade har sysselsättningsgrad mellan 0,99 och 0,50. Övriga kodas med tre nollor. Om sysselsättningsgraden är angiven i landstingets primärmaterial med fler decimaler än två anges sysselsättningsgraden likväl med endast två decimaler. Ex 0,599 blir 0,59.

Kol 10 och 11: Här redovisas den vid redovisningstidpunkten gällande lönegraden och löneklassen. För arbetstagare i rekryteringsgång anges befattningens lönegrad. Ex sjukvårdsbiträde i löneklass 6 anges med lönegrad 13 löneklass 06. Lönegrad och löneklass på löneplan KB erhålls genom att öka angiven lönegrad med 50. Ex $KB\ 1 = 1 + 50 = 51$. Lönegrad och löneklass skall sättas lika på löneplan KB.

Lönegrad och löneklass på löneplan U erhålls genom att öka den angivna lönegraden och löneklassen med 60. Ex $U\ 4 = 4 + 60 = 64$.

Anställda med arvode och timavlönade kodas med nollor i lönegrad och löneklass.

Ackordsavlönade kodas med 98 i lönegrad och löneklass.

Kol 12: Ange utan avdrag för skatt, bostad och eventuella "intresseavdrag" bruttolönesumman (inkl ev tillägg) som utbetas under mars månad. Avrunda till hela kronor.

Kol 13: Ange antalet hela arbetstimmar för timanställda och LBSS-anställda. Halva timmar anges ej.

Kol 14: Ange den för obehövad arbetstid sammanlagda ersättningen (o-tillägg) som betalas ut i mars månad: Avrunda till hela kronor.

Kol 15: Endast antalet hela timmar för vilka o-tillägg utgjort kr 5:20 redovisas. Halva timmar behöver ej anges.

Kol 16: Ange den för jour sammanlagda ersättningen som betalas ut i mars månad. Avrunda till hela kronor.

Kol 17: Ange den för beredskap sammanlagda ersättningen som betalas ut i mars månad. Avrunda till hela kronor.

Kol 18: Ange den för övertid sammanlagda ersättningen som betalas ut i mars månad. För läkare anges i förekommande fall ersättning för särskild arbetstid. Avrunda till hela kronor.

Kol 19: Ange den kod som landstinget åsatt den anställdes utbildning. (Frivillig uppgift)

Kol 20: Sätt kod lika med 1 om tjänstledighetsavdrag gjorts från bruttolönen. Med avdrag avses exempelvis sjukavdrag, havandeskapsavdrag, yrkesskadeavdrag. Avdrag i form av fackförningsavgifter, medlemsavgifter, införselar etc avses ej här.

Landsting:	Kod (ifylles ej)	Inrättning/verksamhet (sjukhus, skola, folktandvård etc)	Kod (ifylles ej)	Ortsgrupp	Uppgiftslämnarens titel, namn och telefon											Blad nr			
Arbetstagarens namn (efternamn samt tilltalsförnamn)	Personnummer (10 siffror)				Befattning enl central tjänsteförteckning (ifylles ej) (för befattning som ej är reglerad angives benämning enl personalstat)	Kod (ifylles ej)	Anställningsgrupp	Systemställningsgrad	Arbets- tagarens löne- klass	Uppburen totallön, mars, kronor	Antal tim för tim- avlönade, LBS-ans- ställda	I totallönen (kol 12) ingick - uttryckt i kr - ersättning för					Ut- bild- nings- kod	Tjänsteförteckningskod	
	år	mån	dag	nr								Befattning	grad	klass	kr	antal tim med 9-111- lagg 5:20			jour
1	2	3	4	5	6	7	8	9	10	11	12	13	14	15	16	17	18	19	20

-09-06