

# **Kommunal personal 1974**

Del 1  
Landstingspersonal

1975 - 11 - 20

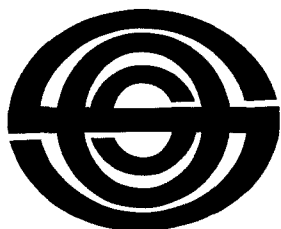

Sveriges officiella statistik  
Statistiska centralbyrån  
Stockholm 1975

## INLEDNING

### TILL

## LÖNER. OFFENTLIG SEKTOR. DEL 2, KOMMUNAL PERSONAL

### (SVERIGES OFFICIELLA STATISTIK)

#### **Följande serier ingår:**

##### **1968-1980 års statistik utkom i två parallella serier:**

Kommunal personal. Del 1, Landstingspersonal / Statistiska centralbyrån. – Stockholm, 1969-1981.

Kommunal personal. Del 2, Primärkommunal och kyrkokommunal personal / Statistiska centralbyrån. – Stockholm, 1970-1981. – Statistiken för 1968-1971 omfattar enbart primärkommunal personal.

##### **1981-1985 års statistik:**

Kommunal personal : landstingspersonal, primärkommunal och kyrkokommunal personal / Statistiska centralbyrån. – Stockholm, 1982-1987.

##### **1986-1991 års statistik:**

Löner och sysselsättning inom offentlig sektor. Del 2, Kommunal personal / Statistiska centralbyrån. – Stockholm, 1987-1993.

**Utgavs parallellt med: Löner. offentlig sektor. Del. 1, Statsanställda.**

#### **Föregångare:**

Uppgifter för åren 1965-1967 publicerades i olika häften av Statistiska meddelanden. Serie Am:

Landstingspersonal: SM Am 1966:26, SM Am 1968:9, SM Am 1968:36.

Primärkommunal personal: SM Am 1967:4, 19, 30, SM Am 1968:21, 39, SM Am 1969:13.

#### **Efterföljare:**

Lönestatistisk årsbok / Medlingsinstitutet, Statistiska centralbyrån. – Stockholm, 1995-2004. – (Sveriges officiella statistik).

Täckningsår: 1992-2003.

2000-2003 publicerade på SCB:s webbplats.

Kommunal personal. Del 1, Landstingspersonal. 1974. – (Sveriges officiella statistik).

Digitaliserad av Statistiska centralbyrån (SCB) 2011.

# **Kommunal personal 1974**

Del 1  
Landstingspersonal

1975 - 11 - 20

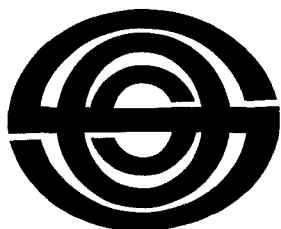

Sveriges officiella statistik  
Statistiska centralbyrån  
Stockholm 1975

# Employees in municipalities 1974

Part 1

Employees in county councils

Official Statistics of Sweden  
National Central Bureau of Statistics  
Stockholm 1975

---

## **Tidigare publicering**

Publikationen Kommunal personal del 1 har fr o m redovisningsåret 1968 utgivits under detta namn inom serien Sveriges officiella statistik. Uppgifter för åren 1965–1967 har publicerats i Statistiska meddelanden Am 1966:26, Am 1968:9 och Am 1968:36.

Preliminära uppgifter för 1974 har tidigare publicerats i Statistiska meddelanden Am 1975:24.

## **Previous publication**

The report on Employees in municipalities, Part 1, has been published under the same name within the series of Official Statistics of Sweden from the reporting year 1968.

The results for 1965–1967 have been published in the Statistical Reports series Am 1966:26, Am 1968:9 and Am 1968:36.

Preliminary data for 1974 have been published in the Statistical Reports series Am 1975:24.

**Published by**  
the National Central Bureau of Statistics, S-102 50 Stockholm

LiberFörlag/Allmänna Förlaget  
ISBN 91-38-02619-8

Printed in Sweden  
Civiltryck AB, Stockholm 1975

## Förord

Statistiska centralbyrån utarbetar sedan år 1965 i samarbete med Landstingsförbundet statistik över landstingsanställd personal. Resultat för åren 1965–1967 har publicerats i Statistiska meddelanden. Fr o m 1968 framläggs definitiva uppgifter i Kommunal personal, del 1 (SOS). I del 2 publiceras resultaten från motsvarande statistik för primärkommunal personal (inklusive kyrkokommunal personal).

Preliminära uppgifter motsvarande tabellerna 1, 2, 5, 12, 13, 15, 16 och 19 har tidigare publicerats i Statistiska meddelanden.

Mättidpunkten var t o m 1971 den 1 oktober. Fr o m 1973 ändrades mättidpunkten till den 1 mars (1972 års undersökning inställdes). Efter förslag från Landstingsförbundet ändrades, p g a avtalsläget, mättidpunkten för år 1974 till den 1 april.

Föreliggande publikation har utarbetats av Bernhard Tesler med hjälp av Bodil Svensson.

Stockholm i juli 1975

INGVAR OHLSSON

Thure Lindh

# Innehåll

## Contents

9	Svensk-engelsk ordlista	Swedish-English vocabulary
11	Engelsk sammanfattning	Summary
	<b>Landstingspersonal 1974</b>	<b>Employees in county councils 1974</b>
13	Populationen	The population
14	Insamling	Data-collection
14	Bearbetning	Data-processing
14	Variabler	Variables
16	Felkällor	Sources of error
16	Jämförelser med föregående år	Comparisons with previous years
16	Kommentarer till tabellerna	Comments of the tables
	<b>Texttabeller</b>	<b>Tables in the text</b>
13	A. Landstingspersonal fördelad efter avtal och tjänstgöringens omfattning den 1 april 1974	A. Employees in county councils, by agreements, and by extent of employment
15	B. Löneklasslöner per månad 1974	B. Monthly salaries by salary step
17	C. Landstingspersonal fördelad efter tjänstgöringens omfattning och kön 1965–1971 och 1973, 1974	C. Employees in county councils, by extent of employment, and by sex
18	D. Landstingspersonal fördelad efter tjänstgöringens omfattning och kön 1965–1971 och 1973, 1974 (absolut och procentuellt)	D. Employees in county councils, by extent of employment, and by sex (in absolute and relative numbers)
19	E. Ökning (+) eller minskning (–) i antalet anställda åren 1965–1971 och 1973, 1974 med fördelning efter tjänstgöringens omfattning och kön (absolut och procentuellt)	E. Increase (+) or decrease (–) in the number of employees 1965–1971 and 1973, 1974, by extent of employment, and by sex (in absolute and relative numbers)
	<b>Diagram</b>	<b>Charts</b>
20	1. Landstingspersonal fördelad efter tjänstgöringens omfattning, tjänstemän och övriga arbetstagare den 1 april 1974 (absolut och procentuellt)	1. Employees in county councils, by extent of employment, and by salaried employees and other employees (in absolute and relative numbers)
21	2. Landstingspersonal fördelad efter tjänstgöringens omfattning och kön den 1 april 1974 (absolut och procentuellt)	2. Employees in county councils, by extent of employment, and by sex (in absolute and relative numbers)
22	3. Landstingspersonal fördelad efter verksamhetsområde och tjänstgö-	3. Employees in county councils, by sphere of activity, and by extent

	ringens omfattning den 1 april 1974 (absolut och procentuellt)	of employment (in absolute and relative numbers)
23	4. Landstingspersonal på löneplan KA fördelad efter lönegrad, tjänstgöringens omfattning och kön den 1 april 1974 (absolut och procentuellt) a) Män b) Kvinnor	4. Employees in county councils in salary scheme KA, by salary grade, and by extent of employment (in absolute and relative numbers) a) Males b) Females
	<b>Tabeller</b>	<b>Tables</b>
26	1. Landstingspersonal fördelad efter landsting och verksamhetsområde den 1 april 1974	1. Employees in county councils, by county council, and by sphere of activity
28	2. Landstingspersonal fördelad efter verksamhetsområde, tjänstemän och övriga arbetstagare, anställningsgrupp samt kön den 1 april 1974 a) Heltidsanställda b) Deltidsanställda c) Timavlönade d) Samtliga	2. Employees in county councils, by sphere of activity, by salaried employees and other employees, by group of employment, and by sex a) Full-time employees b) Part-time employees c) Time-rate employees d) All employees
32	3. Landstingspersonal fördelad efter verksamhetsområde, tjänstgöringens omfattning och kön den 1 april 1974 a) Tjänstemän b) Övriga arbetstagare c) Samtliga	3. Employees in county councils, by sphere of activity, by extent of employment, and by sex a) Salaried employees b) Other employees c) All employees
35	4. Landstingspersonal fördelad efter ålder, tjänstemän och övriga arbetstagare, anställningsgrupp samt kön den 1 april 1974 a) Heltidsanställda b) Deltidsanställda och timavlönade c) Samtliga	4. Employees in county councils, by age, by salaried employees and other employees, by group of employment, and by sex a) Full-time employees b) Part-time and time-rate employees c) All employees
38	5. Landstingspersonal, utan tjänstledighetsavdrag, fördelad efter månadslön, ålder och kön den 1 april 1974 a) Tjänstemän, heltidsanställda b) Övriga arbetstagare, heltidsanställda c) Samtliga heltidsanställda	5. Employees in county councils, with no salary deduction, by monthly salary, by age, and by sex a) Salaried employees, full-time b) Other employees, full-time c) All employees, full-time
44	6. Landstingspersonal fördelad efter kommun, tjänstemän och övriga arbetstagare, tjänstgöringens omfattning samt kön den 1 april 1974	6. Employees in county councils, by municipality, by salaried employees and other employees, by extent of employment, and by sex
53	7. Landstingspersonal fördelad efter kommun, verksamhetsområde och tjänstgöringens omfattning den 1 april 1974	7. Employees in county councils, by municipality, by sphere of activity, and by extent of employment

- 62 8. Landstingspersonal fördelad efter kommun, löneplan och kön den 1 april 1974
- 68 9. Landstingspersonal fördelad efter landsting, tjänstemän och övriga arbetstagare, tjänstgöringens omfattning samt kön den 1 april 1974
- 69 10. Landstingspersonal fördelad efter landsting, verksamhetsområde och tjänstgöringens omfattning den 1 april 1974
- 70 11. Landstingspersonal fördelad efter landsting, löneplan och kön den 1 april 1974
- 71 12. Landstingspersonal på löneplan KA fördelad efter lönegrad, ortsgrupp och kön den 1 april 1974
- a) Tjänstemän, heltidsanställda  
b) Tjänstemän, deltidanställda  
c) Övriga arbetstagare, heltidsanställda  
d) Övriga arbetstagare, deltidanställda  
e) Samtliga heltidsanställda  
f) Samtliga deltidanställda
- 74 13. Landstingspersonal på löneplan KA fördelad efter löneklass, ortsgrupp och kön den 1 april 1974
- a) Tjänstemän, heltidsanställda  
b) Tjänstemän, deltidanställda  
c) Övriga arbetstagare, heltidsanställda  
d) Övriga arbetstagare, deltidanställda  
e) Samtliga heltidsanställda  
f) Samtliga deltidanställda
- 80 14. Landstingspersonal på löneplan KA fördelad efter löneklass, ålder och kön den 1 april 1974
- a) Heltidsanställda  
b) Deltidsanställda
- 82 15. Landstingspersonal på löneplan KB fördelad efter löneklass, tjänstgöringens omfattning, ålder och kön den 1 april 1974
- 83 16. Landstingspersonal, icke löneplansplacerad, fördelad efter månadslön, tjänstemän och övriga arbetstagare, tjänstgöringens omfattning samt kön den 1 april 1974
- 84 17. Landstingspersonal i vissa befattningar fördelad efter löneplan,
8. Employees in county councils, by municipality, by salary scheme, and by sex
9. Employees in county councils, by county council, by salaried employees and other employees, by extent of employment, and by sex
10. Employees in county councils, by county council, by sphere of activity, and by extent of employment
11. Employees in county councils, by county council, by salary scheme, and by sex
12. Employees in county councils in salary scheme KA, by salary grade, by cost-of-living zone, and by sex
- a) Salaried employees, full-time  
b) Salaried employees, part-time  
c) Other employees, full-time  
d) Other employees, part-time  
e) All employees, full-time  
f) All employees, part-time
13. Employees in county councils in salary scheme KA, by salary step, by cost-of-living zone, and by sex
- a) Salaried employees, full-time  
b) Salaried employees, part-time  
c) Other employees, full-time  
d) Other employees, part-time  
e) All employees, full-time  
f) All employees, part-time
14. Employees in county councils in salary scheme KA, by salary step, by age, and by sex
- a) Full-time employees  
b) Part-time employees
15. Employees in county councils in salary scheme KB, by salary step, by extent of employment, by age, and by sex
16. Employees in county councils, not in receipt of a schemed salary, by monthly salary, by salaried employees and other employees, by extent of employment, and by sex
17. Employees in county councils in certain positions, by salary



- |     |  |                 |   |
|-----|--|-----------------|---|
|     | lönegrad, ortsgrupp och kön den 1 april 1974   |                 | scheme, by salary grade, by cost-of-living zone, and by sex   |
| 90  | 18. Genomsnittliga månadslöner (i kronor, utbetalda under april månad 1974) för heltidsanställd landstingspersonal i vissa befattningar och för vilka tjänstledighetsavdrag ej förekommit      | 18.             | Average monthly salaries (Swedish crowns, paid during April, 1974) for full-time employees with certain positions in county councils and with no salary deduction   |
| 91  | 19. Landstingspersonal fördelad efter förändringar i tjänstgöringens omfattning under perioden 1 mars 1973–1 april 1974 samt ålder och kön   | 19.             | Employees in county councils, by changes in the extent of employment during the period 1st March 1973–1st April 1974, by age, and by sex  |
| 92  | 20. Landstingspersonal som nyanstälts under perioden 2 mars 1973–1 april 1974 fördelad efter ålder, tjänstgöringens omfattning, tjänstemän och övriga arbetstagare, anställningsgrupp samt kön | 20.             | Employees in county councils, new appointed during the period 2nd March 1973–1st April 1974, by age, by extent of employment, by salaried employees and other employees, by group of employment, and by sex     |
| 93  | 21. Landstingspersonal som avgått under perioden 2 mars 1973–1 april 1974 fördelad efter ålder, tjänstgöringens omfattning, tjänstemän och övriga arbetstagare, anställningsgrupp samt kön     | 21.             | Employees in county councils, who have resigned during the period 2nd March 1973–1st April 1974, by age, by extent of employment, by salaried employees and other employees, by group of employment, and by sex |
| 94  | 22. Landstingspersonal som avgått eller nyanstälts under perioden 2 mars 1973–1 april 1974 fördelad efter landsting och tjänstgöringens omfattning (absolut och procentuellt)                  | 22.             | Resignations and new appointments in county councils during the period 2nd March 1973–1st April 1974, by county council, and by extent of employment (in absolute and relative numbers)                         |
| 95  | 23. Av landstingen utbetalda löner åren 1968–1973 (1 000 000 kr)   | 23.             | Expenditure by county councils on wages and salaries  |
| 96  | 24. Landstingspersonal fördelad efter landsting, tjänstgöringens omfattning och kön åren 1969–1971 och 1973, 1974  | 24.             | Employees in county councils, by county council, by extent of employment, and by sex  |
| 98  | 25. Landstingspersonal fördelad efter löneplan, löneklass och kön åren 1969–1971 och 1973, 1974  | 25.             | Employees in county councils, by salary scheme, by salary step, and by sex  |
| 99  | 26. Ökning (+) eller minskning (–) i antalet heltidsanställda åren 1969–1971 och 1973, 1974 med fördelning efter landsting (absolut och procentuellt)  | 26.             | Increase (+) or decrease (–) in number of full-time employees, by county council (in absolute and relative numbers)   |
| 101 | <b>Bilaga</b><br>Anvisningar för personalredovisning per den 1 april 1974  | <b>Appendix</b> | Instructions for the survey of the employees  |

**Teckenförklaring**

## Explanation of symbols

»	Upprepning		Repetition
–	Intet finns att redovisa		Magnitude nil
0	Mindre än 0,5 av enheten	}	Magnitude less than half of unit
0,0	Mindre än 0,05 av enheten		employed
..	Uppgift ej tillgänglig eller alltför osäker för att angivas		Data not available
.	Uppgift kan ej förekomma		Category not applicable
*	Preliminär uppgift		Provisional or estimated figure

## List of terms

administrativ sjuk- sköterskepersonal	administrative nurses	förste	first, chief
anställningsform	type of appointment	förändringar i be- ståndet	changes in the popu- lation
anställningsgrupp	group of employment		
antal	number	heltidsanställd	full-time employee
arbetstagare	employee(s)	hälso- och sjukvård	public health and sick
arbetsterapeut	therapist	utanför sjukhus	care outside hospitals
arbetsvård	vocational training for physically handicapped	i % av	as a percentage of
aritmetiskt medelvärde	arithmetical mean	kock	cook
assistent	assistant	kommun	municipality
avdelningssköterska	head-nurse	konvalescenthem	convalescent homes
avgångna	resignations	kronor	crowns
		kurator	welfare officer
barna- och ungdoms- vård	child welfare and youth welfare service	kvinnor (kv)	females, women
barnmorska	mid-wife	köksbiträde	under-cook
befattning	position, situation		
bestånd	population	laboratoriebiträde	laboratory assistant
		landsting	county council
central förvaltning	central administration	lantbruksskolor	farm schools
centrala yrkesskolor	central vocational schools	lanthushållsskolor	rural domestic schools
		lasarett	hospital
		läkare	doctor
		läkarsekreterare	medical secretary
dag	day	län	county
deltidsanställd	part-time employee	lärare i hälso- och sjukvård	teacher of public health and sick care
distriktsvård	public health and district medical officer service	lön	wages, salary
		lönegradsintervall	interval of salary grades
diverse verksamheter	sundry activities	löneplan, -klass, -grad	salary scheme, step grade
därav	by, of		
		månadslön	monthly salary
ej löneplansplacerad	with salary not accord- ing to a salary scheme	män (m)	males, men
ekonomibiträde	cleaning assistant		
elev- och inackorderings- hem	hostels and boardinghomes	natt	night
exkl flyttningar	excl. removal between	nedanstående	mentioned below
mellan landstingen	county councils	nyanställda	new appointments
		nykterhetsvård	treatment for alcoholism
folkhögskolor	people's colleges	och	and
folkmängd	population	ofördelade	not divided
folktandvård	national dental service	oförändrat bestånd	unchanged population

omsorger om psykiskt utvecklingsstörda ortsgrupp o-tillägg	care of mentally deficient cost-of-living zone salary-supplements for inconvenient working hours	tillägg timavlönad tjänstemän tjänstgöringens om- fattning tjänstledighetsavdrag totalt	addition time-rate employees salaried employees extent of employment salary deduction total
provinsialläkarväsande psykisk barna- och ungdomsvård	public health and district medical officer service psychic child welfare and youth welfare service	underläkare under perioden undersköterska undervisning och bild- ningsverksamhet utbetalda löner utbildning	intern during the period chief nurse attendant education and educa- tional association paid wages (salaries) professional training and degrees
röntgenbiträde	X-ray assistant		
samtliga sjukgymnast sjukhem för långvarigt sjuka sjukhusansluten hälso- och sjukvård sjuksköterska sjukstuga sjukvårdsbiträde skötare	all physiotherapist convalescent homes health and sick care in hospitals nurse cottage hospital practical nurse mental hospital atten- dant	vaktmästare verksamhetsområde vårdarinna vård av långvarigt sjuka vårdbiträde vårdinstitutioner vårdyrkesskolor	office keeper sphere of activity nurse care of long-time sick persons nurse assistant nursing institutions vocational schools (nursing occupations)
social verksamhet summa (s:a) särskolor	social and welfare work total schools for handicapped children	ålder år	age year
tandsköterska	dental nurse	övrig(a) övriga arbetstagare	other(s) other employees

## Summary

This publication presents the results of the survey of employees in county councils in 1974. The survey was carried out by the National Central Bureau of Statistics in co-operation with the Federation of Swedish County Councils.

### The population

The survey covers all persons who, on the 1st of April, 1974, were employed at any institution of the county councils. Employees with reduced working-hours or absent for some reason (illness, vacation etc.) are included in the sample, but not vacant situations. Until 1970 the county council activities of the municipality of Stockholm was administered by the municipality. In 1971 these activities were transferred to the county council of Stockholm. That meant an increase of the population of 25 000 persons between 1970 and 1971.

Due to the fact that the time of the survey of 1973 was changed from the 30th of September to the 1st of March, no survey was made in 1972. The survey population covers 248 000 persons in 1974, which is 21 000 more than the survey population in 1973.

### Analysed variables

The primary material includes the following data; name of the county council, name of the institution, sphere of activity of the institution, cost-of-living zone, age of the employee, sex, type of employment, extent of employment, salary scheme, salary grade, salary step, salary or wages in April, salary-supplements for inconvenient working hours, etc., and professional training and degree.

There are two *cost-of-living zones* numbered 4 and 5. Salaries and wages are lowest in number 4 and highest in number 5.

The *spheres of activity* are; health and sick care in and outside the hospitals, education, care of the mentally deficient, social welfare, sundry activities, and central administration.

The *extent of employment* is divided into full-time employment, part-time employment, and time-rate employment.

The *salary scheme* system consists of two salary schemes, KA and KB, of which the latter covers the higher employees. Salary scheme KA includes 30 grades divided into 33 steps, and salary scheme KB 10 grades. On KB as well as on KA certain salary-steps are divided into a lower and a higher »sub-step». For the part of the KA-scheme this covers KA 14–KA 17 and KA 33. On the KB-scheme all salary-steps are divided in two amounts. The higher the number of the salary grade and step, the higher is the salary. (Table B)

### Categories of employees included in the tables

1– 4	cover all employees
5	covers full-time employees with no salary deduction
6–11	cover all employees
12–14	cover all employees on salary scheme KA
15	covers all employees on salary scheme KB
16	covers employees, not in receipt of a schemed salary
17	covers employees in certain positions
18	covers full-time employees in certain positions

- |    |   |    |   |
|----|---|----|---|
| 19 | covers all employees including resigned employees           | 24 | covers all employees 1969–1971 and 1973, 1974   |
| 20 | covers new appointed employees                              | 25 | covers all employees on salary scheme 1969–1971 and 1973, 1974  |
| 21 | covers resigned employees                                   | 26 | covers the changes in the number of the full-time employees in 1969–1970, 1970–1971, 1971–1973, 1973–1974 and 1969–1974 |
| 22 | covers new appointed and resigned employees                 |    |   |
| 23 | covers the salaries and wages of all employees in 1968–1973 |    |   |

## Landstingspersonal 1974

Från och med 1965 har Statistiska centralbyrån (SCB) i samarbete med Landstingsförbundet och berörda personalorganisationer utarbetat statistik över personal anställd hos landstingen. Statistiken avser att belysa personalläget vid en viss mättidpunkt varje år och utgör underlag dels för SCBs officiella statistik, dels för Landstingsförbundets personal- och lönestatistik.

T o m 1971 var mättidpunkten den 30 september. Fr o m 1973 ändrades mättidpunkten till den 1 mars (1972 års undersökning inställdes). Efter förslag från Landstingsförbundet flyttades dock, p g a avtalsläget, mättidpunkten för år 1974 till den 1 april.

### Populationen

Redovisningen *omfattar* samtliga anställda

som är avlönade enligt LABT (landstingens allmänna bestämmelser i kollektivavtal för tjänstemän) eller LABK (landstingens allmänna bestämmelser i kollektivavtal).

I redovisningen *ingår ej* anställda avlönade enligt a) Med.kand.-avtalet, b) LBSS-avtalet (kollektivavtal för arbetstagare som anställts för skyddad sysselsättning), c) AST-avtalet (allmänt avlöningsavtal för statliga och vissa *andra tjänstemän*), vilka *redovisas i statistiken* över statstjänstemän, samt d) anställda avlönade enligt övriga centrala överenskommelser. Storleken av de olika kategorierna visas i *tabell A*.

Den i redovisningen ingående personalen omfattar *samtliga heltids- och deltidanställda* med fast eller tillfällig anställning vid landstingen den 1 april samt alla *timavlönade*, som

**Tabell A Landstingspersonal fördelad efter avtal och tjänstgöringens omfattning den 1 april 1974**

Employees in county councils, by agreements, and by extent of employment

Avtal	Tjänstgöringens omfattning			Samtliga
	Heltid	Deltid	Timavl.	
LABT	59 064	19 396	10 021	88 481
LABK	76 670	46 559	36 776	160 005
Summa för avtal ingående i den public. statistiken	135 734	65 955	46 797	248 486
Med. kand.	..	..	..	411
AST	3 253	302	2 462	6 017
Övriga	..	..	..	7 716
<b>Totalt</b>	..	..	..	<b>262 630<sup>1</sup></b>

1) Dessutom har insamlats uppgifter över 4 466 personer avlönade enligt LBSS-avtalet. Enligt uppgifter från Landstingsförbundet utgör detta ca 1/3 av det totala antalet som avlönas enligt LBSS.

tjänstgjort någon gång under mars månad och erhållit lön under undersökningsperioden (april månad). Personal som den 1 april var *tjänstledig*, hade fridag eller semester skall således redovisas som anställd. *Vakanta* befattningar redovisas ej.

### Insamling

Landstingens samtliga inrättningar har lämnat individuella uppgifter om varje anställd. Uppgifterna har till största delen erhållits på magnetband. Vissa mindre institutioner har dock använt sk förtryckta blanketter.

### Bearbetning

Samtliga uppgifter har granskats både manuellt och maskinellt av Landstingsförbundet. SCB har haft tillfälle att följa granskningen. I den maskinella granskningen undersöktes att samtliga koder var rimliga. Dessutom har kombinationstest gjorts, t ex lönegrad kontra löneklass och anställningsgrupp kontra anställningsform.

Fr o m 1971 års undersökning är landstingens tabellproduktion samt den maskinella granskningen förlagd till Landstingsförbundet. Till SCB levereras ett testat individbestandsband, varefter SCB producerar sina egna tabeller. Tidigare utfördes samtliga maskinella bearbetningar för såväl Landstingsförbundet som för SCB vid Datamaskincentralen för administrativ databehandling (DAFA).

### Variabler

Följande variabler har bearbetats i 1974 års undersökning:

1. Landsting
2. Institution/verksamhet
3. Ortsgrupp
4. Personnummer
5. Befattning
6. Anställningsgrupp
7. Anställningsform (tjänstgöringens omfattning)
8. Löneplan
9. Lönegrad
10. Löneklass
11. Uppburen totallön i mars

12. Ersättning för tjänstgöring på obekvämt arbetstid (o-tillägg), jour, beredskap och övertid.

Begreppet *institution/verksamhet* har i samband med granskningen av primärmaterialet överförs till den sk institutionskoden, vilken är fyrsiffrig och följer L-planen (Landstingens normalkontoplan). De två första siffrorna betecknar verksamhetsområde och de två sista siffrorna är avsedda att skilja institutioner inom samma verksamhetsområde. Koden har använts som underlag för kommunredovisningen i tabell 6, 7 och 8. Själva redovisningsenheten har de lokala förvaltningsorganisationerna fått bestämma.

Den angivna *ortsgruppen* avser den ortsgrupp efter vilken vederbörande arbetstagares lön utgätt.

*Alder* har uträknats som redovisningsåret minus födelseåret.

*Befattning*. Flertalet anställda har åsatts befattningar som ingår i den centrala tjänsteförteckningen i specialbestämmelserna till gällande avtal. Därutöver har förekommit lokala tjänstebenämningar. För fast anställd arbetstagare har angetts benämningen på den tjänst som vederbörande innehade den 1 april 1974 och för den som innehaft vikariatsförordnande mer än 6 månader (LABT) har vikarietjänstens benämning angetts. För tillfälligt anställda har angetts den befattning som uppehålls eller som svarar mot arbetets art.

*Anställningsgrupp*. Vid tillämpning av avtalen LABT<sup>1</sup> eller LABK<sup>2</sup> hänföres arbetstagare till grupp 1 eller 2. Till grupp 1 hänföres heltidsanställd arbetstagare och deltidanställd arbetstagare (med en tjänstgöring omfattande minst 40 % av den för motsvarande heltidsanställd gällande arbetstiden) och som anställts för en sammanhängande tid av minst 3 månader. Till grupp 2 hänföres övriga tjänstemän.

Med *tjänstgöringens omfattning* (även benämnt anställningsform) menas heltidsan-

1) Landstingens allmänna bestämmelser i kollektivavtal för tjänstemän.

2) Landstingens allmänna bestämmelser i kollektivavtal.



ställd, deltidsanställd och timavlönad. Med heltidsanställd förstås lönegradsplacerad arbetstagare med sysselsättningsgraden 1,00. Med deltidsanställd förstås lönegradsplacerad arbetstagare vars sysselsättningsgrad ligger inom intervallet 0,40 till 0,99. Som timavlönad redovisas arbetstagare för vilken ersättning utgår per arbetad timme.

Antalet *lönegrader* på löneplan KA var 30 och antalet *löneklasser* 33. På löneplan KB var antalet lönegrader och löneklasser 10. Inom varje lönegrad på löneplan KA förekom 4 löneklasser och på löneplan KB endast en löneklass. Löneplanerna har för år 1974 genomgått vissa förändringar. På såväl KA- som KB-planen har sk skivning skett av löneklasser. För KA-planens del gäller detta löneklasserna KA 14–17 och KA 33. På KB-planen delas samtliga löneklasser upp i två belopp. Lön enligt det högre beloppet på KA-planen utgår till den tjänsteman som tillhört löneklassen under en sammanhängande tid av 18 månader med undantag för KA 33 där det krävs 36 månader. Samma tid, 36 månader i löneklassen, erfordras för att få det högre lönebeloppet inom varje löneklass på KB-planen. Löneklassernas lönebelopp framgår av *tabell B*. Timavlönad personal redovisas ej efter lönegrad och löneklass.

Med *uppburen totallön i april 1974* avses det belopp som legat till grund för skatteberäkning. Hänsyn har alltså tagits till eventuella tillägg och löneavdrag.

För varje arbetstagare insamlas även uppgift om den högsta *utbildning*, som vederbörande förvärvat vid redovisningstillfället och som är relevant för den upprätthållna tjänsten. Uppgifternas kvalitet har hittills inte bedömts medge redovisning.

Med *nyanställda* menas de personer som tillkommit i 1974 års undersökning och med *avgångna* menas de som var registrerade i 1973 års undersökning men ej i 1974 års. Arbetstagare som flyttat mellan olika landsting framgår av *tabell 22*.

**Tabell B Löneklasser per månad 1974**  
Monthly salaries by salary step

Löneklass nr	Månadslön (kr)		Ortsgrupp 5	
	Ortsgrupp 4			
<b>Löneplan KA</b>				
1	1 563		1 627	
2	1 618		1 685	
3	1 682		1 748	
4	1 743		1 814	
5	1 824		1 902	
6	1 929		2 011	
7	2 014		2 100	
8	2 142		2 231	
9	2 227		2 325	
10	2 335		2 435	
11	2 434		2 544	
12	2 539		2 644	
13	2 699		2 806	
14	2 755	2 790	2 864	2 898
15	2 826	2 885	2 933	2 994
16	2 945	3 008	3 055	3 117
17	3 071	3 110	3 179	3 218
18	3 190		3 295	
19	3 324		3 430	
20	3 468		3 575	
21	3 633		3 740	
22	3 815		3 919	
23	4 007		4 107	
24	4 184		4 285	
25	4 399		4 497	
26	4 633		4 720	
27	4 872		4 955	
28	5 125		5 204	
29	5 393		5 467	
30	5 677		5 741	
31	5 973		6 031	
32	6 286		6 334	
33	6 616	6 741	6 655	6 780
<b>Löneplan KB</b>				
1	6 655		6 780	
2	6 995		7 120	
3	7 332		7 644	
4	7 683		7 991	
5	8 129		8 453	
6	8 677		9 025	
7	9 350		9 723	
8	10 165		10 574	
9	11 153		11 597	
10	12 350		12 842	

Följande variabler har insamlats men ej bearbetats i SCBs officiella statistik:

1. Namn
2. Antal timmar för timavlönade
3. Antal timmar med kvalificerat o-tillägg (5:20/timme)
4. Utbildning
5. Kostnadsställe
6. Antal frånvarodagar/fridagar arbetstagaren haft under senaste löneperioden

#### Felkällor

Uppgifterna för *institutioner* inom hälso- och sjukvården är ej entydiga eftersom de lokala förvaltningsorganisationerna själva fått bestämma redovisningsenheten. Under benämningen lasarett kan t ex sjukhem för vård av långvarigt kroppssjuka ingå. Uppgiften om *kommun* framtas på så sätt att samtliga anställda med en viss landstings- och institutionskod (6-siffrig) ges en bestämd kommunkod. I de fall landstings- och institutionskoden täcker mer än en kommun har personalen i allmänhet endast fördelats efter landsting. I ett fåtal fall, där den helt övervägande delen av personalen varit hänförlig till en kommun, har all berörd personal förts till denna kommun.

*Utbildning.* Arbetet pågår beträffande utbyggnad av den sk SUN-koden så att den kan appliceras på landstingspersonalen. Under tiden har kvaliteten på uppgiften om utbildning (uttryckt i den gamla koden) sjunkit så att publicering icke ansetts böra ske. Uppgifter saknas dessutom för en stor del av personalen.

#### Jämförelse med föregående år

Om antalet anställda år 1965 sätts till 100 blir

motsvarande tal för åren 1966–1971 och 1973–1974 107, 140, 158, 172, 199, 250, 263, 289. Den stora ökningen 1971 beror till största delen (25 000 personer) på att Stockholms kommuns sjukvårdssektor m m överflyttades till Stockholms läns landsting. Ökningen påverkades också av att de ändrade redovisningsprinciperna för timavlönad personal ej slog igenom hos samtliga landsting i 1970 års undersökning (4 000–5 000 personer). En sammanfattning av utvecklingen mellan 1965 och 1974 redovisas i *tabellerna C, D och E*.

Den 1 januari 1971 uppgick Gotlands läns landsting i Gotlands kommun, vilket medförde en minskning av populationen med ca 1 700 personer. Samtidigt sammanslogs Kalmar läns norra och södra landsting.

En del av ökningen för 1974, ca 1 600, förklaras av ändrad redovisningsprincip fr o m 1974 (bl a för anpassning till Landstingsförbundets statistik). Personer som vid redovisningstillfället upprätthöll två olika befattningar har redovisats på båda befattningarna.

#### Kommentarer till tabellerna

I tabellerna 7 och 10 har följande verksamhetskoder använts:

- 1 – Sjukhusansluten hälso- och sjukvård
- 2 – Hälso- och sjukvård utanför sjukhus
- 3 – Social verksamhet
- 4 – Omsorger om psykiskt utvecklingsstörda
- 5 – Undervisnings- och bildningsverksamhet
- 6 – Diverse verksamheter
- 7 – Central förvaltning

**Tabell C Landstingspersonal fördelad efter tjänstgöringens omfattning och kön 1965–1971 och 1973, 1974**

Employees in county councils, by extent of employment, and by sex

År	Tjänstgöringens omfattning			Samtliga	därav	
	Heltids- anställda	Deltids- anställda	Timav- lönade		M	Kv
	1965 <sup>1</sup>	63 423	12 880	9 726	86 029	10 377
1966	66 170	14 718	10 877	91 765	11 071	80 694
1967 <sup>2</sup>	88 108	19 514	13 023	120 645	18 426	102 219
1968	93 643	25 350	17 261	136 254	21 130	115 124
1969 <sup>3</sup>	99 869	30 340	17 975	148 184	22 501	125 683
1970 <sup>4</sup>	105 834	35 529	29 945	171 308	24 949	146 359
1971 <sup>5</sup>	125 213	45 327	44 555	215 095	32 133	182 962
1973 <sup>6</sup>	130 046	57 771	38 753	226 570	32 700	193 870
1974	135 734	65 955	46 797	248 486	37 770	210 716

1) I 1965 års siffror för de timavlönade har i fyra landsting (Uppsala läns, Kronobergs läns, Malmöhus läns och Älvsborgs läns landsting) samtliga anställda under september månad medräknats.

2) Den 1 januari och 1 juli 1967 övergick huvuddelen av lasaretten för psykiatrisk vård till landstingen, vilket medförde en ökning av populationen med ca 16 000.

3) I 1969 års siffror för de timavlönade har i två landsting (Östergötlands läns och Västernorrlands läns landsting) samtliga anställda under september månad medräknats.

4) I 1970 års siffror för de timavlönade har i alla landsting samtliga anställda under september månad medräknats.

5) Den 1 januari 1971 övergick Stockholms kommuns sjukvårdssektor m m till Stockholms läns landsting, vilket medförde en ökning av populationen med ca 25 000. 1970 års redovisningsprincip angående timavlönade slog ej igenom helt i alla landsting 1970, vilket 1971 medförde en, jämfört med 1970, skenbar ökning med 4 000–5 000 anställda.

6) Fr o m 1973 har redovisningstidpunkten ändrats från 30 september till 1 mars och p g a detta genomfördes inte någon undersökning 1972. Minskningen av timavlönade beror till största delen på att semestervikarier ej kommer med i marsundersökningen medan de däremot till stora delar redovisades i septemberundersökningarna.

I 1973 års undersökning saknas ca 4 000 timavlönade vid Stockholms läns landsting.

**Tabell D Landstingspersonal fördelad efter tjänstgöringens omfattning och kön 1965–1971 och 1973, 1974 (absolut och procentuellt)**  
 Employees in county councils, by extent of employment, and by sex (in absolute and relative numbers)

År	Heltidsanställda						Deltidsanställda					
	Absoluta tal			I procent			Absoluta tal			I procent		
	M	Kv	S:a	M	Kv	S:a	M	Kv	S:a	M	Kv	S:a
1965 <sup>1</sup>	9 759	53 664	63 423	11,3	62,4	73,7	145	12 735	12 880	0,2	14,8	15,0
1966	10 313	55 857	66 170	11,2	60,9	72,1	174	14 544	14 718	0,2	15,8	16,0
1967 <sup>2</sup>	17 441	70 667	88 108	14,4	58,6	73,0	268	19 246	19 514	0,2	16,0	16,2
1968	19 135	74 508	93 643	14,0	54,7	68,7	293	25 057	25 350	0,2	18,4	18,6
1969 <sup>3</sup>	20 551	79 318	99 869	13,9	53,5	67,4	350	29 990	30 340	0,2	20,2	20,4
1970 <sup>4</sup>	21 677	84 157	105 834	12,7	49,1	61,8	409	35 120	35 529	0,2	20,5	20,7
1971 <sup>5</sup>	26 046	99 167	125 213	12,1	46,1	58,2	784	44 543	45 327	0,4	20,7	21,1
1973 <sup>6</sup>	27 976	102 070	130 046	12,3	45,1	57,4	858	56 913	57 771	0,4	25,1	25,5
1974	30 456	105 278	135 734	12,3	42,4	54,7	949	65 006	65 955	0,4	26,2	26,6

År	Timavlönade						Samtliga					
	Absoluta tal			I procent			Absoluta tal			I procent		
	M	Kv	S:a	M	Kv	S:a	M	Kv	S:a	M	Kv	S:a
1965 <sup>1</sup>	473	9 253	9 726	0,5	10,8	11,3	10 377	75 652	86 029	12,1	87,9	100
1966	584	10 293	10 877	0,6	11,2	11,8	11 071	80 694	91 765	12,1	87,9	100
1967 <sup>2</sup>	717	12 306	13 023	0,6	10,2	10,8	18 426	102 219	120 645	15,2	84,8	100
1968	1 702	15 559	17 261	1,3	11,4	12,7	21 130	115 124	136 254	15,5	84,5	100
1969 <sup>3</sup>	1 600	16 375	17 975	1,1	11,1	12,2	22 501	125 683	148 184	15,2	84,8	100
1970 <sup>4</sup>	2 863	27 082	29 945	1,7	15,8	17,5	24 949	146 359	171 308	14,6	85,4	100
1971 <sup>5</sup>	5 303	39 252	44 555	2,5	18,2	20,7	32 133	182 962	215 095	15,0	85,0	100
1973 <sup>6</sup>	3 866	34 889	38 753	1,7	15,4	17,1	32 700	193 870	226 570	14,4	85,6	100
1974	6 365	40 432	46 797	2,6	16,3	18,9	37 770	210 716	248 486	15,2	84,8	100

1–6) Se notföretkning till tabell C.

**Tabell E Ökning (+) eller minskning (–) i antalet anställda åren 1965–1971 och 1973, 1974 med fördelning efter tjänstgöringens omfattning och kön (absolut och procentuellt)**

Increase (+) or decrease (–) in the number of employees 1965–1971 and 1973, 1974, by extent of employment, and by sex (in absolute and relative numbers)

År	Heltidsanställda						Deltidsanställda					
	Absoluta tal			I procent			Absoluta tal			I procent		
	M	Kv	S:a	M	Kv	S:a	M	Kv	S:a	M	Kv	S:a
1965 <sup>1</sup> –1966	+ 554	+ 2 193	+ 2 747	+ 5,7	+ 4,1	+ 4,3	+ 29	+ 1 809	+ 1 838	+20,0	+14,2	+14,3
1966–1967 <sup>2</sup>	+7 128	+14 810	+21 938	+ 69,1	+26,5	+33,1	+ 94	+ 4 702	+ 4 796	+54,0	+32,3	+32,5
1967–1968	+1 694	+ 3 841	+ 5 535	+ 9,7	+ 5,4	+ 6,2	+ 25	+ 5 811	+ 5 836	+ 9,3	+30,1	+29,1
1968–1969 <sup>3</sup>	+1 416	+ 4 810	+ 6 226	+ 7,4	+ 6,5	+ 6,6	+ 57	+ 4 933	+ 4 990	+19,5	+19,7	+19,7
1969–1970 <sup>4</sup>	+1 126	+ 4 839	+ 5 965	+ 5,5	+ 6,1	+ 6,0	+ 59	+ 5 130	+ 5 189	+16,9	+14,6	+14,6
1970–1971 <sup>5</sup>	+4 369	+15 010	+19 379	+ 20,2	+17,8	+18,3	+ 375	+ 9 423	+ 9 798	+91,7	+26,8	+27,6
1971–1973 <sup>6</sup>	+1 930	+ 2 903	+ 4 833	+ 7,4	+ 2,9	+ 3,9	+ 74	+12 320	+12 444	+ 9,4	+27,7	+27,6
1973–1974	+2 480	+ 3 280	+ 5 688	+ 8,9	+ 3,2	+ 4,4	+ 91	+ 8 093	+ 8 184	+10,6	+14,2	+21,5





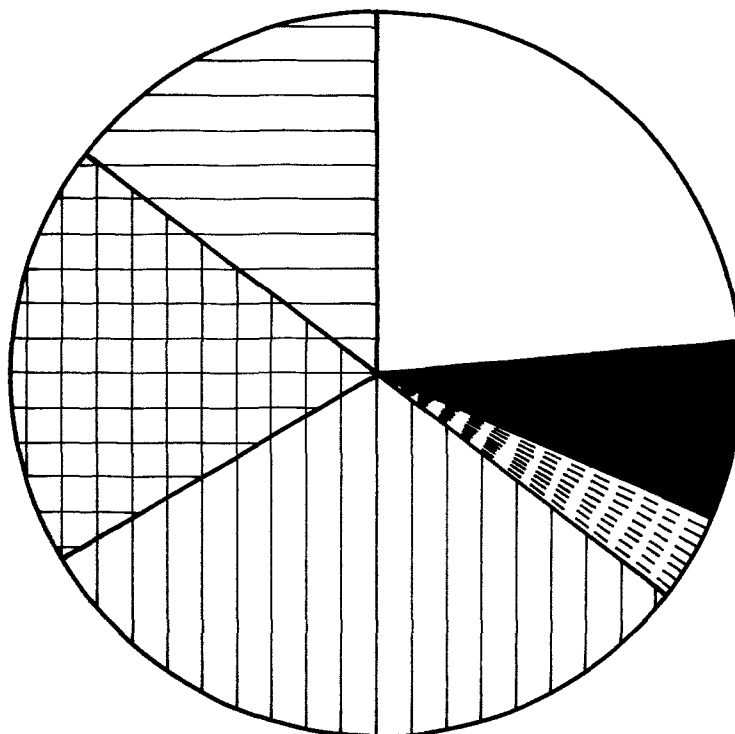

År	Timavlönade						Samtliga					
	Absoluta tal			I procent			Absoluta tal			I procent		
	M	Kv	S:a	M	Kv	S:a	M	Kv	S:a	M	Kv	S:a
1965 <sup>1</sup> –1966	+ 111	+ 1 040	+ 1 151	+ 23,4	+11,2	+11,8	+ 694	+ 5 042	+ 5 736	+ 6,7	+ 6,7	+ 6,7
1966–1967 <sup>2</sup>	+ 133	+ 2 013	+ 2 146	+ 22,7	+19,5	+19,7	+7 355	+21 525	+28 880	+66,4	+26,6	+31,5
1967–1968	+ 985	+ 3 253	+ 4 238	+137,3	+26,4	+32,5	+2 704	+12 905	+15 609	+14,6	+12,6	+12,9
1968–1969 <sup>3</sup>	– 102	+ 816	+ 714	– 6,0	+52,4	+41,4	+1 371	+10 559	+11 930	+ 6,1	+ 9,2	+ 8,8
1969–1970 <sup>4</sup>	+1 263	+10 707	+11 970	+ 78,9	+65,4	+67,0	+2 448	+20 676	+23 124	+10,9	+16,5	+15,6
1970–1971 <sup>5</sup>	+2 440	+12 170	+14 610	+ 85,2	+44,9	+48,7	+7 184	+36 603	+43 787	+28,8	+25,0	+25,6
1971–1973 <sup>6</sup>	–1 437	– 4 365	– 5 802	– 27,1	–11,1	–13,0	+ 567	+10 908	+11 475	+ 1,8	+ 6,0	+ 5,3
1973–1974	+2 499	+ 5 543	+ 8 044	+ 64,6	+15,9	+20,8	+5 070	+16 846	+21 916	+15,5	+ 8,7	+ 9,7

1–6) Se notföreteckning till tabell C.

**Diagram 1** Landstingspersonal fördelad efter tjänstgöringens omfattning, tjänstemän och övriga arbetstagare den 1 april 1974 (absolut och procentuellt)  
 Employees in county councils, by extent of employment, and by salaried employees and other employees (in absolute and relative numbers)

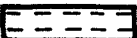

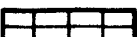
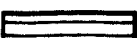

	Tjänstemän, heltid	59064 ( 23,8 %)
	-----, deltid	19396 ( 7,8 %)
	-----, timavl.	10021 ( 4,0 %)
	Övriga arbetstagare, heltid	76670 ( 30,9 %)
	----- -----, deltid	46559 ( 18,7 %)
	----- -----, timavl.	36776 ( 14,8 %)
	<b>Summa</b>	<b>248486 ( 100,0 % )</b>

**Diagram 2 Landstingspersonal fördelad efter tjänstgöringens omfattning och kön den 1 april 1974 (absolut och procentuellt)**

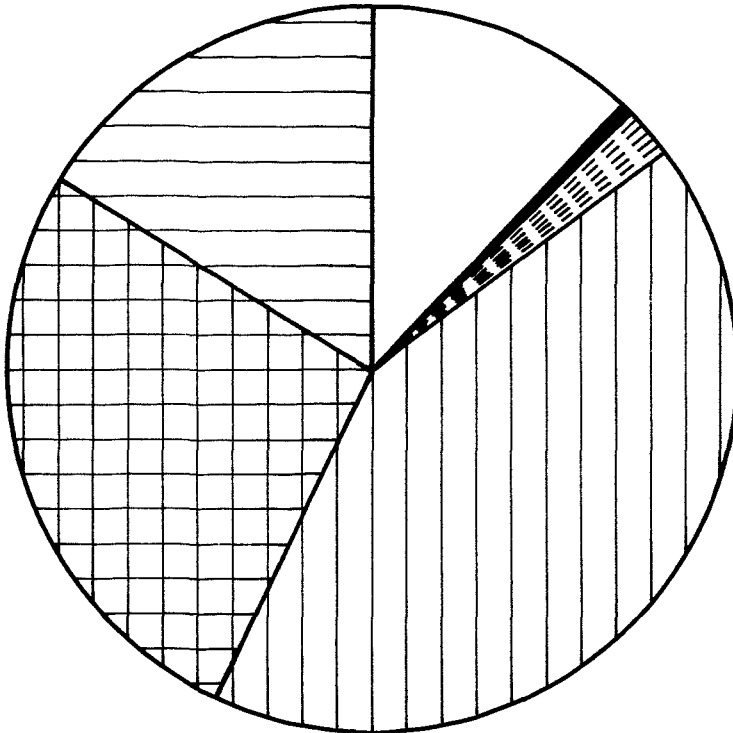
Employees in county councils, by extent of employment, and by sex (in absolute and relative numbers)

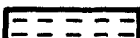
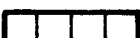
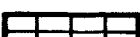
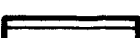

	Män , heltid	30456	( 12,3% )
	--- , deltid	949	( 0,4% )
	--- , timavl.	6365	( 2,5% )
	Kvinnor , heltid	105278	( 42,4% )
	--- , deltid	65006	( 26,1% )
	--- , timavl.	40432	( 16,3% )
	<b>Summa</b>	<b>248486</b>	<b>( 100,0% )</b>

**Diagram 3 Landstingspersonal fördelad efter verksamhetsområde och tjänstgöringens omfattning den 1 april 1974 (absolut och procentuellt)**

Employees in county councils, by sphere of activity, and by extent of employment (in absolute and relative numbers)

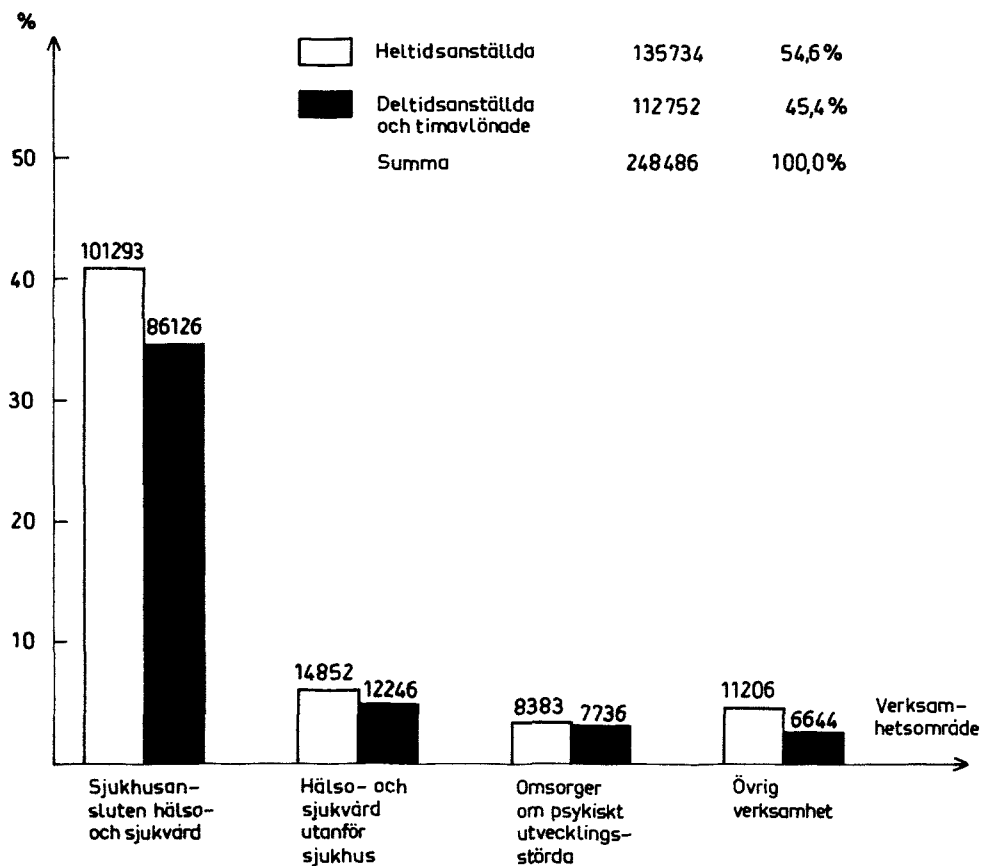
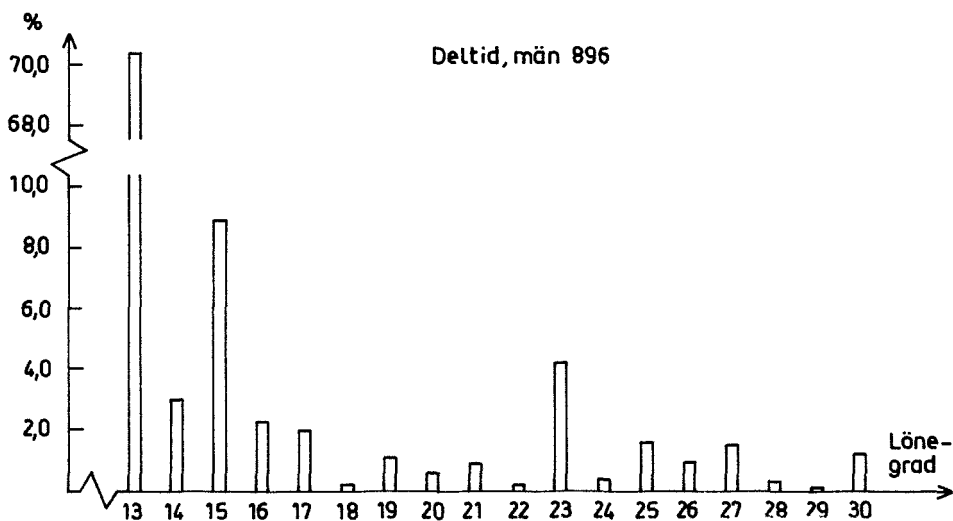
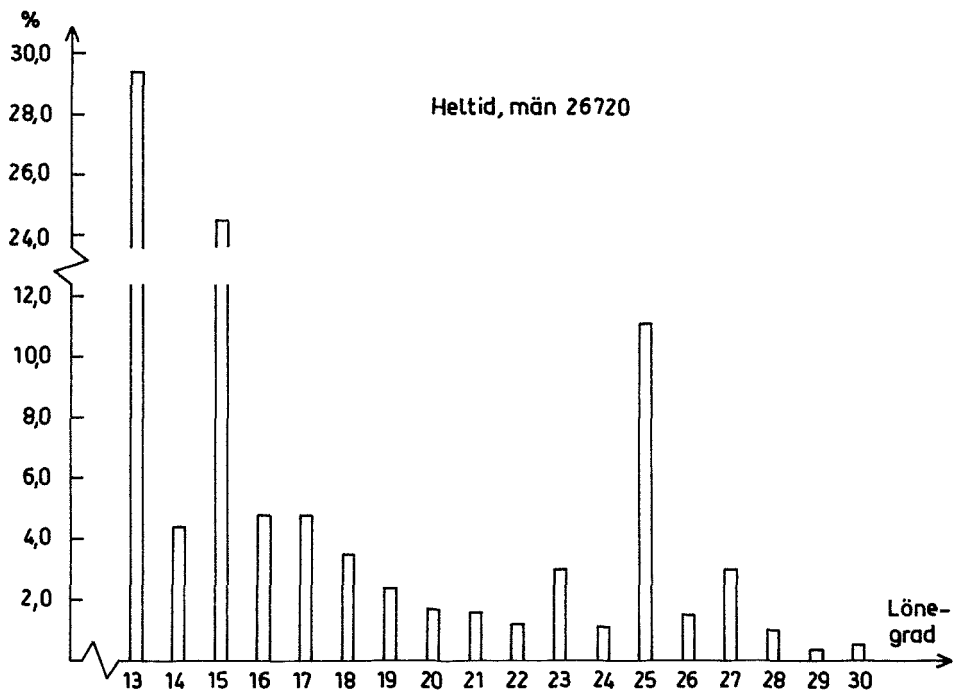



**Diagram 4 Landstingspersonal på löneplan KA fördelad efter lönegrad, tjänstgöringens omfattning och kön den 1 april 1974 (absolut och procentuellt)**

Employees in county councils in salary scheme KA, by salary grade, and by extent of employment (in absolute and relative numbers)

a) Män  
a) Males



**Diagram 4** Landstingspersonal på löneplan KA fördelad efter lönegrad, tjänstgöringens omfattning och kön den 1 april 1974 (absolut och procentuellt)

b) Kvinnor  
b) Females

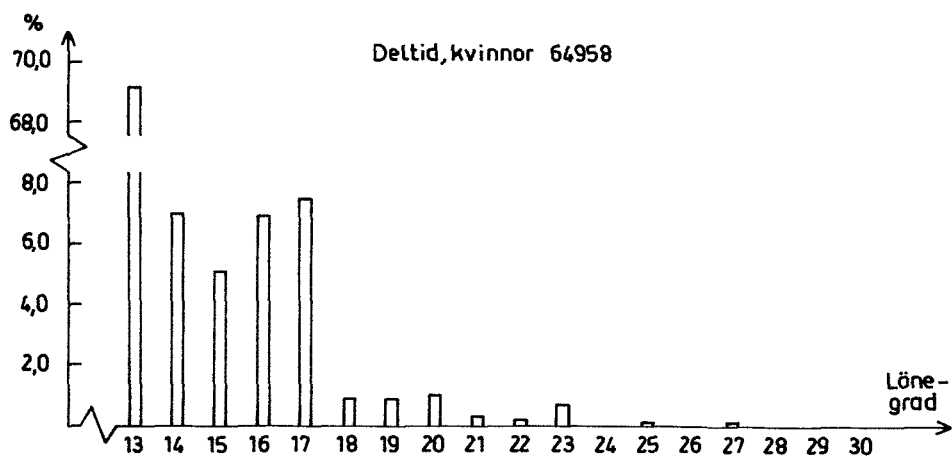
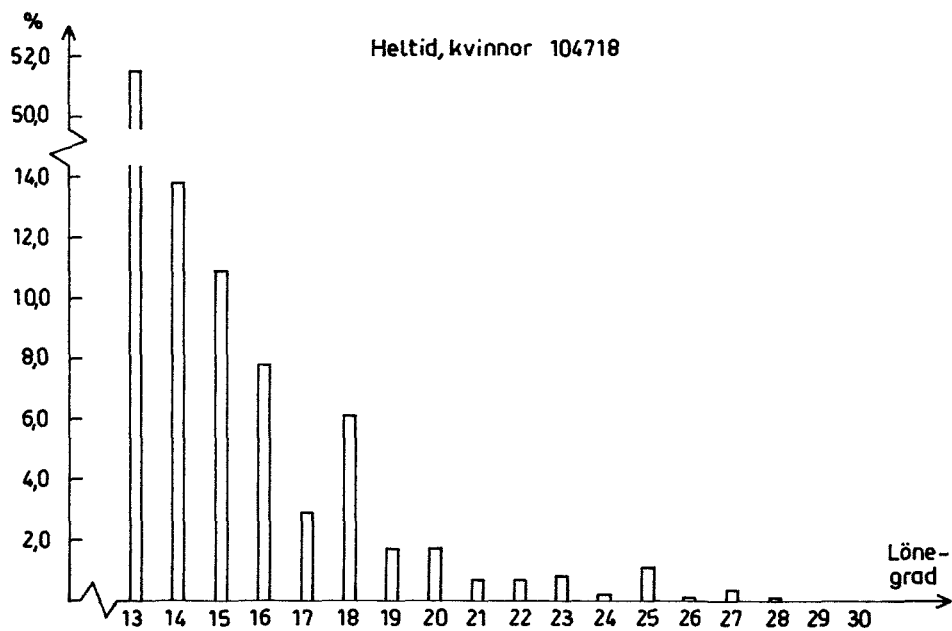

# **Tabeller**

Tables

**Tabell 1 Landstingspersonal fördelad efter landsting och verksamhetsområde den 1 april 1974**  
 Employees in county councils, by county council, and by sphere of activity

Landsting	Sjukhusansluten hälso- och sjukvård			Hälso- och sjukvård utanför sjukhus				
	Summa	därav Lasarett	Sjukstugor	Sjukhem för långvarigt sjuka	Summa	därav Provinsialläkarsvårdsdistrikt	Vård av långvarigt sjuka	
Stockholms läns	35 397	24 224	—	9 826	6 648	2 486	—	
Uppsala läns	7 981	6 557	—	1 353	617	108	190	
Södermanlands läns	6 277	5 811	—	393	750	180	229	
Östergötlands läns	10 656	9 934	16	475	1 173	259	290	
Jönköpings läns	7 565	6 403	—	—	940	266	235	
Kronobergs läns	4 365	3 581	262	522	596	192	112	
Kalmar läns	6 310	4 829	117	1 030	962	217	251	
Blekinge läns	3 578	2 955	—	483	454	126	99	
Kristianstads läns	5 699	4 888	—	627	925	338	206	
Malmöhus läns	14 261	12 504	—	1 400	1 608	420	402	
Hallands läns	4 254	3 184	—	775	768	230	159	
Göteborgs o Bohus läns	6 780	5 214	—	1 391	865	234	218	
Älvsborgs läns	9 192	7 993	51	1 060	1 321	441	298	
Skaraborgs läns	5 664	4 623	—	895	807	226	168	
Värmlands läns	7 210	6 200	—	283	816	152	279	
Örebro läns	8 018	6 977	—	991	1 376	261	263	
Västmanlands läns	4 991	4 770	—	145	624	123	189	
Kopparbergs läns	7 260	5 650	919	612	779	58	244	
Gävleborgs läns	7 058	6 389	—	669	851	218	270	
Västernorrlands läns	6 697	5 889	—	776	1 608	289	226	
Jämtlands läns	3 716	3 171	434	111	449	149	150	
Västerbottens läns	7 277	6 759	118	400	928	109	128	
Norrbottens läns	7 213	6 258	320	612	1 233	315	206	
<b>Summa</b>	<b>187 419</b>	<b>154 763</b>	<b>2 237</b>	<b>24 829</b>	<b>27 098</b>	<b>7 397</b>	<b>4 812</b>	<b>1 612</b>

Folk- tand- vård	Social verksamhet		Omsorger om psy- kiskt utvecklings- störda		Undervisnings- och utbildnings- verksamhet		Diverse verk- samhet	Central förvalt- ning	Samtliga
	Summa	därav arbets- vård	Summa	därav vård- institu- tioner	Summa	därav vård- yrkes- skolor			
1 626	2 843	1 919	2 548	1 587	822	729	406	1 772	50 436
262	182	98	400	279	120	85	29	121	9 450
254	125	102	482	296	127	51	17	146	7 924
434	239	116	1 019	810	222	168	96	252	13 657
406	139	56	460	336	392	248	–	210	9 706
259	155	91	236	125	134	80	–	191	5 677
295	140	103	392	207	185	65	31	137	8 157
150	149	90	353	278	146	97	50	92	4 822
281	159	96	469	339	206	88	72	179	7 709
710	274	176	1 912	1 682	305	212	–	437	18 797
322	194	88	447	327	150	63	–	94	5 907
361	123	93	1 108	–	97	44	76	103	9 152
506	192	48	514	469	230	128	–	197	11 646
256	151	78	622	564	179	91	–	117	7 540
324	95	45	523	436	222	65	3	122	8 991
445	124	95	476	395	228	142	116	275	10 613
236	231	175	1 269	1 069	171	99	3	76	7 365
354	105	32	560	400	204	86	113	92	9 113
327	140	93	618	500	203	73	22	129	9 021
380	158	112	751	553	187	70	–	182	9 583
147	46	46	289	112	101	38	–	179	4 780
310	181	156	140	1	237	101	–	150	8 913
649	186	54	531	424	152	39	–	212	9 527
9 294	6 331	3 962	16 119	11 189	5 020	2 862	1 034	5 465	248 486

**Tabell 2 Landstingspersonal fördelad efter verksamhetsområde, tjänstemän och övriga arbetstagare, anställningsgrupp samt kön den 1 april 1974**

Employees in county councils, by sphere of activity, by salaried employees and other employees, by group of employment, and by sex

a) Heltidsanställda

a) Full-time employees

VERKSAMHETSOMRÅDE	TJÄNSTEMÄN				ÖVRIGA ARBETSTAGARE				SAMTLIGA					
	ANSTÄLLNINGSGRUPP				ANSTÄLLNINGSGRUPP									
	1		2		1		2							
	M	KV	M	KV	M	KV	M	KV	M	KV	SUMMA	M	KV	DÄRAV KB
SJUKHUSANSLUTEN HÄLSO- OCH SJUKVÅRD	7374	27195	825	1356	11630	49973	541	2399	20370	80923	101293	2329	340	-
HÄLSO- OCH SJUKVÅRD UTANFÖR SJUKHUS	2712	9129	170	323	486	1929	18	85	3386	11466	14852	1027	192	-
SOCIAL VERKSAMHET	1274	846	17	18	633	800	24	23	1948	1687	3635	14	5	-
OMSORGER OM PSYKISKT UTVECKLINGSSTÖRDA	509	1007	14	37	1371	5119	69	257	1963	6420	8383	14	7	-
UNDERVISNINGS- OCH BILDNINGSVERKSAMHET	189	1583	3	67	349	600	11	24	552	2274	2826	9	-	-
DIVERSE VERKSAMHETER	37	54	1	-	73	106	4	2	115	162	277	2	-	-
CENTRAL FÖRVALTNING	1961	2240	63	60	92	45	6	1	2122	2346	4468	341	16	-
SUMMA TOTALT	14056	42054	1093	1861	14634	58572	673	2791	30456	105278	135734	3736	560	-

**Tabell 2 Landstingspersonal fördelad efter verksamhetsområde, tjänstemän och övriga arbetstagare, anställningsgrupp samt kön den 1 april 1974**

b) Deltidsanställda  
b) Part-time employees

VERKSAMHETSOMRÅDE	TJÄNSTEMÄN				ÖVRIGA ARBETSTAGARE				SAMTLIGA		SUMMA	DÄRAV KB		DÄRAV ACKORD
	ANSTÄLLNINGSGRUPP				ANSTÄLLNINGSGRUPP				M	KV		M	KV	
	1		2		1		2							
	M	KV	M	KV	M	KV	M	KV						
SJUKHUSANSLUTEN HÄLSO- OCH SJUKVÅRD	99	13269	12	497	414	36931	65	1609	590	52306	52896	13	14	-
HÄLSO- OCH SJUKVÅRD UTANFÖR SJUKHUS	93	3375	6	145	26	1874	6	97	131	5491	5622	32	24	-
SOCIAL VERKSAMHET	7	330	-	16	23	528	3	17	33	891	924	1	2	-
OMSÖRGER OM PSYKISKT UTVECKLINGSSTÖRDA	5	364	2	10	119	3867	16	187	142	4428	4570	-	-	-
UNDERVISNINGS- OCH BILDNINGSVERKSAMHET	6	500	1	43	12	568	3	22	22	1133	1155	-	-	-
DIVERSE VERKSAMHETER	-	11	-	-	1	56	-	2	1	69	70	-	-	-
CENTRAL FÖRVALTNING	24	560	4	17	1	103	1	8	30	688	718	7	8	-
<b>SUMMA TOTALT</b>	<b>234</b>	<b>18409</b>	<b>25</b>	<b>728</b>	<b>596</b>	<b>43927</b>	<b>94</b>	<b>1942</b>	<b>949</b>	<b>65006</b>	<b>65955</b>	<b>53</b>	<b>48</b>	<b>-</b>

**Tabell 2 Landstingspersonal fördelad efter verksamhetsområde, tjänstemän och övriga arbetstagare samt kön den 1 april 1974**

c) Timavlönade  
c) Time-rate employees

VERKSAMHETSOMRÅDE	TJÄNSTEMÄN		ÖVRIGA ARBETSTAGARE		SAMTLIGA			DRÄV ACORD
	M	KV	M	KV	M	KV	SUMMA	
SJUKHUSANSLUTEN HÄLSO- OCH SJUKVÅRD	230	5055	3732	24213	3962	29268	33230	1
HÄLSO- OCH SJUKVÅRD UTANFÖR SJUKHUS	347	1890	194	4193	541	6083	6624	311
SOCIAL VERKSAMHET	775	547	82	368	857	915	1772	-
OMSÖRGER OM PSYKISKT UT- VECKLINGSSTÖRDA	70	384	422	2290	492	2674	3166	-
UNDERVISNINGS- OCH BILD- NINGSVERKSAMHET	166	351	114	408	280	759	1039	3
DIVFRSE VERKSAMHETER	7	17	161	502	168	519	687	495
CENTRAL FÖRVALTNING	49	133	16	81	65	214	279	1
SUMMA TOTALT	1644	8377	4721	32055	6365	40432	46797	811



**Tabell 2 Landstingspersonal fördelad efter verksamhetsområde, tjänstemän och övriga arbetstagare, anställningsgrupp samt kön den 1 april 1974**

d) Samtliga  
d) All employees

VERKSAMHETSOMRÅDE	TJÄNSTEMÄN				ÖVRIGA ARBETSTAGARE				SAMTLIGA		SUMMA	DÄRAV KB		DÄRAV ACKORD
	ANSTÄLLNINGSGRUPP				ANSTÄLLNINGSGRUPP				M	KV		M	KV	
	1		2		1		2							
	M	KV	M	KV	M	KV	M	KV						
SJUKHUSANSLUTEN HÄLSO- OCH SJUKVÅRD	7473	40464	1067	6908	12044	86904	4338	28221	24922	162497	187419	2342	354	1
HÄLSO- OCH SJUKVÅRD UTANFÖR SJUKHUS	2805	12504	523	2358	512	3803	218	4375	4058	23040	27098	1059	216	311
SOCIAL VERKSAMHET	1281	1176	792	581	656	1328	109	408	2838	3493	6331	15	7	-
OMSÖRGER OM PSYKISKT UTVECKLINGSTÖRDA	514	1371	86	431	1490	8986	507	2734	2597	13522	16119	14	7	-
UNDERVISNINGS- OCH BILDNINGSVERKSAMHET	195	2083	170	461	361	1168	128	454	854	4166	5020	9	-	3
DIVERSE VERKSAMHETER	37	65	8	17	74	162	165	506	284	750	1034	2	-	495
CENTRAL FÖRVALTNING	1985	2800	116	210	93	148	23	90	2217	3248	5465	348	24	1
<b>SUMMA TOTALT</b>	<b>14290</b>	<b>60463</b>	<b>2762</b>	<b>10966</b>	<b>15230</b>	<b>102499</b>	<b>5488</b>	<b>36788</b>	<b>37770</b>	<b>210716</b>	<b>248486</b>	<b>3789</b>	<b>608</b>	<b>811</b>

**Tabell 3 Landstingspersonal fördelad efter verksamhetsområde, tjänstgöringens omfattning och kön den 1 april 1974**

Employees in county councils, by sphere of activity, by extent of employment, and by sex

a) Tjänstemän

a) Salaried employees

VERKSAMHETSOMRÅDE	HFLTIDS- ANSTÄLLDA		DELTIDS- ANSTÄLLDA		TIM- AVLÖNADE		SAMTLIGA		
	M	KV	M	KV	M	KV	M	KV	SUMMA
SJUKHUSANSLUTEN HÄLSO- OCH SJUKVÅRD	8199	28551	111	13766	230	5055	8540	47372	55912
DÄRAV									
LASARETT	7729	25835	96	11771	189	3970	8014	41576	49590
SJUKSTUGOR	58	194	1	166	3	97	62	457	519
SJUKHEM FÖR LÅNGVARIGT SJUKA	234	1824	10	1462	27	782	271	4068	4339
KONVALESCENTHEM	17	59	1	42	-	25	18	126	144
ÖVRIGA SJUKHUS	115	565	3	286	10	167	128	1018	1146
HÄLSO- OCH SJUKVÅRD UTANFÖR SJUKHUS	2882	9452	99	3520	347	1890	3328	14862	18190
DÄRAV									
PROVINSIALLÄKARVÄSENDE	975	1390	12	1005	87	536	1074	2931	4005
DISTRIKTSVÅRD	26	2259	2	356	6	656	34	3271	3305
VÅRD AV LÅNGVARIGT SJUKA	14	114	2	43	-	13	16	170	186
PSYKISK BARN- OCH UNGDOMSVÅRD	40	181	23	157	5	17	68	355	423
FOLKTANDVÅRD	1431	4038	56	1529	225	444	1712	6011	7723
SOCIAL VERKSAMHET	1291	864	7	346	775	547	2073	1757	3830
DÄRAV									
BARN- OCH UNGDOMSVÅRD	98	288	3	82	3	23	104	393	497
ARBETSVÅRD	1169	474	4	167	766	510	1939	1151	3090
NYKTERHETSVÅRD	5	5	-	3	-	-	5	8	13
OMSÖRGER OM PSYKISKT UTVECKLINGSSTÖRDA	523	1044	7	374	70	384	600	1802	2402
DÄRAV									
SÄPSKOLOR	54	124	1	87	21	58	76	269	345
VÅRDINSTITUTIONER	316	591	3	207	21	99	340	897	1237
ELEV- OCH INACKORDE.-HEM	18	57	-	7	1	7	19	71	90
UNDERVISNINGS- OCH BILDNINGSVERKSAMHET	192	1650	7	543	166	351	365	2544	2909
DÄRAV									
FOLKHÖGSKOLOR	11	88	3	44	9	37	23	169	192
LANTBRUKSSKOLOR	17	72	-	18	10	20	27	110	137
LANTHUSHÄLLSSKOLOR	-	7	1	13	-	10	1	30	31
CENTRALA YRKESSKOLOR	13	29	-	22	1	5	14	56	70
VÄRDYRKESSKOLOR	136	1414	3	425	146	268	285	2107	2392
DIVERSE VERKSAMHETER	38	54	-	11	7	17	45	82	127
CENTRAL FÖRVALTNING	2024	2300	28	577	49	133	2101	3010	5111
<b>SUMMA TOTALT</b>	<b>15149</b>	<b>43915</b>	<b>259</b>	<b>19137</b>	<b>1644</b>	<b>8377</b>	<b>17052</b>	<b>71429</b>	<b>88481</b>

**Tabell 3 Landstingspersonal fördelad efter verksamhetsområde, tjänstgöringens omfattning och kön den 1 april 1974**

b) Övriga arbetstagare

b) Other employees

VERKSAMHETSOMRÅDE	HFTIDS- ANSTÄLLDA		DELTIDS- ANSTÄLLDA		TIM- AVLÖNADE		SAMTLIGA		
	M	KV	M	KV	M	KV	M	KV	SUMMA
SJUKHUSANSLUTEN HÄLSO- OCH SJUKVÅRD	12171	52372	479	38540	3732	24213	16382	115125	131507
DÄRAV									
LASARETT	10954	42565	388	29941	3039	18286	14381	90792	105173
SJUKSTUGOR	46	539	10	661	23	439	79	1639	1718
SJUKHEM FÖR LÅNGVARIGT SJUKA	902	7616	76	6762	567	4567	1545	18945	20490
KONVALESCENTHEM	26	119	1	118	10	75	37	312	349
ÖVRIGA SJUKHUS	232	1463	4	983	92	821	328	3267	3593
HÄLSO- OCH SJUKVÅRD UTANFÖR SJUKHUS	504	2014	32	1971	194	4193	730	8178	8903
DÄRAV									
PROVINSIALLÄKAREVÄSENDE	72	1132	11	1004	49	1124	132	3260	3392
DISTRIKTSVÅRD	-	97	-	249	7	1154	7	1500	1507
VÅRD AV LÅNGVARIGT SJUKA	34	182	7	119	9	1075	50	1376	1426
PSYKISK BARN- OCH UNG- DOMSVÅRD	4	14	3	26	6	24	13	64	77
FOLKTÄNDVÅRD	12	371	3	427	28	730	43	1528	1571
SOCIAL VERKSAMHET	657	823	26	545	82	368	765	1736	2501
DÄRAV									
BARN- OCH UNGDOMSVÅRD	187	643	25	364	46	218	258	1225	1483
ARBETSVÅRD	463	132	1	138	33	105	497	375	872
NYKTERHETSVÅRD	3	21	-	13	1	14	4	48	52
OMSORGER OM PSYKISKT UT- VECKLINGSTÖRDA	1440	5376	135	4054	422	2290	1997	11720	13717
DÄRAV									
SÄRSKOLOR	127	595	22	499	117	396	266	1490	1756
VÅRDINSTITUTIONER	1200	3945	94	2914	262	1537	1556	8396	9952
FLEV- OCH INACKORDE-HEM	30	236	11	335	20	142	61	713	774
UNDERVISNINGS- OCH BILD- NINGSVERKSAMHET	360	624	15	590	114	408	489	1622	2111
DÄRAV									
FOLKHÖGSKOLOR	84	228	4	196	28	124	116	548	664
LANTBRUKSSKOLOR	161	164	1	73	48	112	210	349	559
LANTHUSHÄLLSSKOLOR	19	33	2	27	5	32	26	92	118
CENTRALA YRKESSKOLOR	20	38	2	63	1	18	23	119	142
VÄRDYRKESSKOLOR	49	109	5	205	18	84	72	398	470
DIVERSE VERKSAMHETER	77	108	1	58	161	502	239	668	907
CENTRAL FÖRVALTNING	98	46	2	111	16	81	116	238	354
SUMMA TOTALT	15307	61363	690	45869	4721	32055	20718	139287	160005

**Tabell 3 Landstingspersonal fördelad efter verksamhetsområde, tjänstgöringens omfattning och kön den 1 april 1974**

c) Samtliga  
c) All employees

VERKSAMHETSOMRÅDE	HELTIDS- ANSTÄLLDA		DELTIDS- ANSTÄLLDA		TIM- AVLÖNADE		SAMTLIGA		
	M	KV	M	KV	M	KV	M	KV	SUMMA
SJUKHUSANSLUTEN HÄLSO- OCH SJUKVÅRD	20370	80923	590	52306	3962	29268	24922	162497	187419
DÄRAV									
LASARETT	18683	68400	484	41712	3228	22256	22395	132368	154763
SJUKSTUGOR	104	733	11	827	26	536	141	2096	2237
SJUKHEM FÖR LÅNGVARIGT SJUKA	1136	9440	86	8224	594	5349	1816	23013	24829
KONVAL ESCENTHEM	43	178	2	160	10	100	55	438	493
ÅVRITA SJUKHUS	347	2028	7	1269	102	988	456	4285	4741
HÄLSO- OCH SJUKVÅRD UTANFÖR SJUKHUS	3386	11466	131	5491	541	6083	4058	23040	27098
DÄRAV									
PROVINSIALLÄKARFVÄSENDE	1047	2522	23	2009	136	1660	1206	6191	7397
DISTRIKTSVÅRD	26	2356	2	605	13	1810	41	4771	4812
VÅRD AV LÅNGVARIGT SJUKA	48	296	9	162	9	1088	66	1546	1612
PSYKISK BARN- OCH UNGDOMSVÅRD	44	195	26	183	11	41	81	419	500
FOLKTANDVÅRD	1443	4409	59	1956	253	1174	1755	7539	9294
SOCIAL VERKSAMHET	1948	1687	33	891	857	915	2838	3493	6331
DÄRAV									
BARN- OCH UNGDOMSVÅRD	285	931	28	446	49	241	362	1618	1980
ARBETSVÅRD	1632	606	5	305	799	615	2436	1526	3962
NYKTERHETSVÅRD	8	26	-	16	1	14	9	56	65
OMSÖRGER OM PSYKISKT UTVECKLINGSSTÖRDA	1963	6420	142	4428	492	2674	2597	13522	16119
DÄRAV									
SÄPSKOLOR	181	719	23	586	138	454	342	1759	2101
VÅRDINSTITUTIONER	1516	4536	97	3121	283	1636	1896	9293	11189
ELEV- OCH INACKORDE-HEM	48	293	11	342	21	149	80	784	864
UNDEPVISNING- OCH BILDNINGSVERKSAMHET	552	2274	22	1133	280	759	854	4166	5020
DÄRAV									
FOLKHÖGSKOLOR	95	316	7	240	37	161	139	717	856
LANTBRUKSSKOLOR	178	236	1	91	58	132	237	459	696
LANTHUSHÄLLSSKOLOR	19	40	3	40	5	42	27	122	149
CENTRALA YRKESSKOLOR	33	67	2	85	2	23	37	175	212
VÅRDYRKESSKOLOR	185	1523	8	630	164	352	357	2505	2862
DIVERSE VERKSAMHETER	115	162	1	69	168	519	284	750	1034
CENTRAL FÖRVALTNING	2122	2346	30	688	65	214	2217	3248	5465
<b>SUMMA TOTALT</b>	<b>30456</b>	<b>105278</b>	<b>949</b>	<b>65006</b>	<b>6365</b>	<b>40432</b>	<b>37770</b>	<b>210716</b>	<b>248486</b>

**Tabell 4 Landstingspersonal fördelad efter ålder, tjänstemän och övriga arbetstagare, anställningsgrupp samt kön den 1 april 1974**

Employees in county councils, by age, by salaried employees and other employees, by group of employment, and by sex

a) Heltidsanställda

a) Full-time employees

ALDER	TJÄNSTEMÄN ANSTÄLLNINGSGRUPP				ÖVRIGA ARBETSTAGARE ANSTÄLLNINGSGRUPP				SAMTLIGA			DÄRAV KB	
	1		2		1		2		M	KV	SUMMA	M	KV
	M	KV	M	KV	M	KV	M	KV					
-19	10	98	3	38	251	2061	65	511	329	2708	3037	-	-
20	12	241	3	61	263	2371	55	425	333	3098	3431	-	-
21	20	642	4	87	351	3126	45	360	420	4215	4635	-	-
22	54	1409	4	167	504	3223	68	285	630	5084	5714	-	-
23	86	2030	7	179	564	3025	53	146	710	5380	6090	-	-
24	113	2360	20	147	607	2800	45	126	785	5433	6218	-	-
25	264	2559	44	128	625	2391	46	100	979	5178	6157	1	-
26	422	2518	50	139	635	2015	43	69	1150	4741	5891	4	2
27	504	2404	92	110	552	1731	30	48	1178	4295	5471	13	2
28	554	2050	124	102	529	1563	19	37	1226	3752	4978	29	8
29	574	1867	121	98	510	1327	18	24	1223	3316	4539	27	10
30	643	1686	89	68	475	1233	12	38	1219	3025	4244	39	10
31	610	1375	73	61	332	1132	5	39	1020	2607	3627	36	10
32	600	1241	57	39	313	965	10	28	980	2273	3253	44	7
33	462	974	52	43	268	865	12	27	794	1909	2703	42	5
34	453	931	38	27	294	777	8	36	773	1771	2544	68	11
35	500	893	41	26	245	847	3	29	789	1795	2584	106	13
36	430	880	30	22	244	850	4	25	708	1777	2485	118	19
37	411	771	33	25	248	859	8	18	700	1673	2373	116	17
38	362	787	38	33	227	861	10	18	637	1699	2336	141	25
39	362	708	18	15	206	795	9	23	595	1541	2136	127	14
40	332	655	11	15	210	902	4	20	557	1592	2149	115	18
41	320	685	11	14	206	926	3	19	540	1644	2184	119	21
42	321	652	13	20	229	909	5	24	568	1605	2173	145	20
43	286	682	10	16	255	988	1	17	552	1703	2255	128	20
44	288	684	9	17	238	1042	5	25	540	1768	2308	130	23
45	316	645	9	21	250	1046	5	23	580	1735	2315	152	20
46	319	620	8	6	242	1087	6	18	575	1731	2306	146	19
47	293	601	5	10	245	1080	6	13	549	1704	2253	135	15
48	308	612	6	15	269	1077	2	14	585	1718	2303	142	14
49	282	626	7	11	308	1114	6	23	603	1774	2377	124	22
50	321	591	6	10	259	1150	5	14	591	1765	2356	134	17
51	303	639	9	7	301	1067	3	15	616	1728	2344	127	19
52	291	640	2	11	291	1097	4	14	588	1762	2350	110	13
53	282	699	8	7	297	1202	8	27	595	1935	2530	117	23
54	293	694	6	12	342	1296	4	15	645	2017	2662	124	19
55	257	496	3	6	254	981	3	21	517	1504	2021	106	14
56	225	548	2	3	238	1015	6	15	471	1581	2052	100	18
57	234	482	-	4	306	969	2	3	542	1458	2000	102	11
58	200	478	3	1	299	938	2	5	504	1422	1926	65	13
59	175	416	-	2	298	917	1	7	474	1342	1816	62	11
60	170	441	1	1	262	881	1	4	434	1327	1761	71	6
61	202	444	2	4	216	751	3	6	423	1205	1628	90	13
62	155	259	-	6	173	663	2	8	330	936	1266	63	9
63	152	171	1	2	154	459	4	5	311	637	948	68	6
64	154	87	4	7	124	102	3	6	285	202	487	67	10
65-	151	83	16	18	125	96	11	18	303	215	518	83	13
SUMMA	14056	42054	1093	1861	14634	58572	673	2791	30456	105278	135734	3736	560

**Tabell 4 Landstingspersonal fördelad efter ålder, tjänstemän och övriga arbetstagare, anställningsgrupp samt kön den 1 april 1974**

b) Deltidsanställda och timavlönade

b) Part-time and time-rate employees

ALDEP	TJÄNSTEMÄN				ÖVRIGA ARBETSTAGARE				SAMTLIGA			DÄRAV KB	
	ANSTÄLLNINGSGRUPP				ANSTÄLLNINGSGRUPP				M	KV	SUMMA	M	KV
	1		2		1		2						
	M	KV	M	KV	M	KV	M	KV	M	KV	M	KV	
-19	-	9	23	111	19	264	626	2742	668	3126	3794	-	-
20	-	12	8	88	25	284	310	1677	343	2061	2404	-	-
21	-	39	13	100	22	398	399	1472	434	2009	2443	-	-
22	1	108	29	162	28	525	436	1184	494	1979	2473	-	-
23	5	175	26	154	46	667	363	995	440	1991	2431	-	-
24	8	288	48	203	40	765	342	908	438	2144	2582	-	-
25	5	463	51	255	44	953	314	841	414	2512	2926	-	-
26	13	658	40	264	45	998	235	815	333	2735	3068	-	-
27	11	818	54	310	38	1061	191	787	294	2976	3270	-	2
28	18	916	44	326	31	1141	166	826	259	3209	3468	-	1
29	28	994	36	356	32	1138	141	837	237	3325	3562	1	1
30	20	1048	52	388	33	1203	111	876	216	3515	3731	1	2
31	12	905	43	344	23	1130	91	859	169	3238	3407	1	2
32	13	895	46	344	14	1151	70	833	143	3223	3366	-	-
33	14	765	40	322	13	1052	57	759	124	2898	3022	1	-
34	9	638	32	298	17	1100	61	770	119	2806	2925	-	1
35	12	751	23	332	15	1136	39	798	89	3017	3106	3	-
36	10	678	26	298	12	1140	53	773	101	2889	2990	-	1
37	14	614	17	275	8	1131	30	727	69	2747	2816	1	2
38	15	626	25	308	8	1117	33	728	81	2779	2860	5	2
39	15	529	29	266	9	1088	32	687	85	2570	2655	2	-
40	14	556	15	253	13	1163	27	655	69	2627	2696	-	4
41	8	535	21	219	6	1139	25	611	60	2504	2564	1	2
42	12	530	16	235	9	1163	15	614	52	2542	2594	3	2
43	10	419	27	179	5	1171	23	557	65	2326	2391	1	5
44	12	427	24	183	5	1198	12	626	53	2434	2487	2	1
45	7	404	23	177	4	1123	15	543	49	2247	2296	2	-
46	7	389	32	150	5	1124	22	551	66	2214	2280	1	2
47	9	335	28	139	9	1149	19	552	65	2175	2240	2	2
48	5	297	34	134	7	1141	12	560	58	2132	2190	1	2
49	9	295	36	140	7	1157	18	508	70	2100	2170	-	2
50	15	276	25	116	8	1161	16	501	64	2054	2118	-	1
51	9	281	30	108	5	1222	21	519	65	2130	2195	1	-
52	3	233	30	112	11	1163	21	562	65	2070	2135	-	1
53	8	244	36	116	3	1272	12	529	59	2161	2220	1	2
54	14	277	40	114	6	1293	21	558	81	2242	2323	3	2
55	8	163	33	110	7	949	17	426	65	1648	1713	-	-
56	12	154	32	79	3	930	16	436	63	1599	1662	1	1
57	3	136	28	89	8	956	13	396	52	1577	1629	2	-
58	4	137	32	74	5	913	12	382	53	1506	1559	3	-
59	5	117	34	51	7	855	18	369	64	1392	1456	2	-
60	6	108	24	61	11	798	10	337	51	1304	1355	-	2
61	3	88	29	57	6	620	19	288	57	1053	1110	1	-
62	5	68	31	86	7	591	16	293	59	1038	1097	2	-
63	3	51	25	82	7	417	19	256	54	806	860	1	-
64	1	31	12	79	3	116	19	303	35	529	564	-	1
65-	15	49	71	338	11	109	173	783	270	1279	1549	8	2
SUMMA	430	18529	1473	8985	700	44315	4711	33609	7314	105438	112752	53	48

**Tabell 4 Landstingspersonal fördelad efter ålder, tjänstemän och övriga arbetstagare, anställningsgrupp samt kön den 1 april 1974**

c) Samtliga  
c) All employees

ÅLDER	TJÄNSTEMÄN				ÖVRIGA ARBETSTAGARE				SAMTLIGA			DÖRAV KB	
	ANSTÄLLNINGSGRUPP				ANSTÄLLNINGSGRUPP				M	KV	SUMMA	M	KV
	1		2		1		2						
	M	KV	M	KV	M	KV	M	KV	M	KV	M	KV	
-19	10	107	26	149	270	2325	691	3253	997	5834	6831	-	-
20	12	253	11	149	288	2655	365	2102	676	5159	5835	-	-
21	20	681	17	187	373	3524	444	1832	854	6224	7078	-	-
22	55	1517	33	329	532	3748	504	1469	1124	7063	8187	-	-
23	91	2205	33	333	610	3692	416	1141	1150	7371	8521	-	-
24	121	2648	68	350	647	3545	387	1034	1223	7577	8800	-	-
25	269	3022	95	383	669	3344	360	941	1393	7690	9083	1	-
26	435	3176	90	403	680	3013	278	884	1483	7476	8959	4	2
27	515	3222	146	420	590	2792	221	835	1472	7269	8741	13	4
28	572	2966	168	428	560	2704	185	863	1485	6961	8446	29	9
29	602	2861	157	454	542	2465	159	861	1460	6641	8101	28	11
30	663	2734	141	456	508	2436	123	914	1435	6540	7975	40	12
31	622	2280	116	405	355	2262	96	898	1189	5845	7034	37	12
32	613	2136	103	383	327	2116	80	861	1123	5496	6619	44	7
33	476	1739	92	365	281	1917	69	786	918	4807	5725	43	5
34	442	1569	70	325	311	1877	69	806	892	4577	5469	68	12
35	512	1644	64	358	260	1983	42	827	878	4812	5690	109	13
36	440	1558	56	320	256	1990	57	798	809	4666	5475	118	20
37	425	1385	50	300	256	1990	38	745	769	4420	5189	117	19
38	377	1413	63	341	235	1978	43	746	718	4478	5196	146	27
39	377	1237	47	281	215	1883	41	710	680	4111	4791	129	14
40	346	1211	26	268	223	2065	31	675	626	4219	4845	115	22
41	328	1220	32	233	212	2065	28	630	600	4148	4748	120	23
42	333	1182	29	255	238	2072	20	638	620	4147	4767	148	22
43	296	1101	37	195	260	2159	24	574	617	4029	4646	129	25
44	300	1111	33	200	243	2240	17	651	593	4202	4795	132	24
45	323	1049	32	198	254	2169	20	566	629	3982	4611	154	20
46	326	1009	40	156	247	2211	28	569	641	3945	4586	147	21
47	302	936	33	149	254	2229	25	565	614	3879	4493	137	17
48	313	909	40	149	276	2218	14	574	643	3850	4493	143	16
49	291	921	43	151	315	2271	24	531	673	3874	4547	124	24
50	336	867	31	126	267	2311	21	515	655	3819	4474	134	18
51	312	920	39	115	306	2289	24	534	681	3858	4539	128	19
52	294	873	32	123	302	2260	25	576	653	3832	4485	110	14
53	290	943	44	123	300	2474	20	556	654	4096	4750	118	25
54	307	971	46	126	348	2589	25	573	726	4259	4985	127	21
55	265	659	36	116	261	1930	20	447	582	3152	3734	106	14
56	237	702	34	82	241	1945	22	451	534	3180	3714	101	19
57	237	618	28	95	314	1925	15	399	594	3035	3629	104	11
58	204	615	35	75	304	1851	14	387	557	2928	3485	68	13
59	180	533	34	53	305	1772	19	376	538	2734	3272	64	11
60	176	549	25	62	273	1679	11	341	485	2631	3116	71	8
61	205	532	31	51	222	1371	22	294	480	2258	2738	91	13
62	160	327	31	92	180	1254	18	301	389	1974	2363	65	9
63	155	222	26	84	161	876	23	261	365	1443	1808	69	6
64	155	118	16	86	127	218	22	309	320	731	1051	67	11
65-	166	132	87	356	136	205	184	801	573	1494	2067	91	15
SUMMA	14486	60583	2566	10846	15334	102887	5384	36400	37770	210716	248486	3789	608

**Tabell 5 Landstingspersonal, utan tjänstedighetsavdrag, fördelat efter månadslön, ålder och kön den 1 april 1974**

Employees in county councils, with no salary deduction, by monthly salary, by age, and by sex

a) Tjänstemän, heltidsanställda  
a) Salaried employees, full-time

MÅNADSLÖN (KRONOR)	ÅLDER											
	- 19		20-24		25-29		30-34		35-39		40-44	
	M	KV	M	KV	M	KV	M	KV	M	KV	M	KV
-0499	-	-	-	-	-	-	-	-	-	-	-	-
0500-0599	-	-	-	-	-	-	-	-	-	-	-	-
0600-0699	-	-	-	-	-	-	-	-	1	-	-	-
0700-0799	-	-	-	-	-	-	-	-	-	-	-	-
0800-0899	-	-	-	-	-	-	-	-	-	-	-	-
0900-0999	-	-	-	-	-	-	-	-	-	-	-	-
1000-1099	-	-	-	-	-	-	-	-	-	-	-	-
1100-1199	-	-	-	-	-	-	-	-	-	-	-	-
1200-1299	-	-	-	-	-	-	-	-	-	-	-	-
1300-1399	-	-	-	-	-	-	-	-	-	-	-	-
1400-1499	-	-	-	-	-	-	-	-	-	-	-	-
1500-1599	-	-	-	-	-	-	-	-	-	-	-	-
1600-1699	-	2	-	-	-	-	-	-	-	-	-	-
1700-1799	-	6	-	-	-	-	-	-	-	-	-	-
1800-1899	1	12	2	9	-	-	-	-	-	-	-	-
1900-1999	3	14	4	12	-	-	-	-	-	-	-	-
2000-2099	1	5	1	27	-	-	-	-	-	-	-	-
2100-2199	-	2	-	23	-	1	-	-	-	-	-	-
2200-2299	1	27	11	302	12	84	1	20	-	16	-	21
2300-2399	2	6	12	247	8	73	1	18	-	23	-	12
2400-2499	-	5	9	337	11	143	-	31	-	21	2	19
2500-2599	-	3	5	345	10	215	-	33	1	30	-	28
2600-2699	-	2	10	264	13	399	5	109	1	54	2	57
2700-2799	-	2	17	237	37	478	10	277	3	157	7	161
2800-2899	1	-	20	352	55	487	22	191	11	139	3	158
2900-2999	-	-	16	469	62	345	21	109	7	87	4	79
3000-3199	-	-	48	1005	207	1321	112	566	85	372	74	284
3200-3499	-	-	24	423	201	1412	186	848	106	572	101	405
3500-3999	-	1	16	88	167	618	211	617	149	555	100	557
4000-4499	-	-	6	14	195	205	200	188	134	201	71	246
4500-4999	-	-	4	4	224	103	147	50	101	38	59	42
5000-5999	-	-	2	2	293	136	186	95	141	35	109	43
6000-6999	-	-	-	-	156	52	154	34	90	23	86	21
7000-7999	-	-	1	-	108	46	177	55	101	25	48	14
8000-8999	-	-	-	-	101	23	245	77	98	36	46	14
9000-	-	-	-	-	159	39	445	83	564	99	490	96
SUMMA	9	87	208	4160	2019	6180	2123	3401	1593	2483	1202	2257



ÁLDEP								SAMTLIGA			MÁNADSLÖN (KRONOR)
45-49		50-54		55-59		60-		M	KV	SUMMA	
M	KV	M	KV	M	KV	M	KV				
-	-	-	-	-	-	-	-	-	-	-	-0499
-	-	-	-	-	-	-	-	-	-	-	0500-0599
-	-	-	-	-	-	-	-	1	-	1	0600-0699
-	-	-	-	-	-	-	-	-	-	-	0700-0799
-	-	-	-	-	-	-	-	-	-	-	0800-0899
-	-	-	-	-	-	-	-	-	-	-	0900-0999
-	-	-	-	-	-	-	-	-	-	-	1000-1099
-	-	-	-	-	-	-	-	-	-	-	1100-1199
-	-	-	-	-	-	-	-	-	-	-	1200-1299
-	-	-	-	-	-	-	-	-	-	-	1300-1399
-	-	-	-	-	-	-	-	-	-	-	1400-1499
-	-	-	-	-	-	-	-	-	-	-	1500-1599
-	-	-	-	-	-	-	-	-	2	2	1600-1699
-	-	-	-	-	-	-	-	-	6	6	1700-1799
-	-	-	-	-	-	-	-	3	21	24	1800-1899
-	-	-	-	-	-	-	-	7	26	33	1900-1999
-	-	-	-	-	-	-	-	2	32	34	2000-2099
-	-	-	-	-	-	-	-	-	26	26	2100-2199
1	11	1	13	-	3	-	-	27	497	524	2200-2299
-	20	-	10	1	7	3	1	27	417	444	2300-2399
-	24	-	11	-	9	-	1	22	601	623	2400-2499
1	26	1	19	1	11	-	-	19	710	729	2500-2599
-	47	-	51	1	29	3	5	35	1017	1052	2600-2699
1	181	2	137	5	58	6	43	88	1731	1819	2700-2799
3	125	5	143	4	115	4	76	128	1786	1914	2800-2899
5	89	6	53	2	40	2	24	125	1295	1420	2900-2999
66	250	54	222	51	123	30	87	727	4230	4957	3000-3199
108	365	137	352	105	265	118	144	1086	4786	5872	3200-3499
111	527	131	681	96	559	64	314	1045	4517	5562	3500-3999
103	259	108	326	81	279	76	170	974	1888	2862	4000-4499
65	58	71	78	47	62	33	42	751	477	1228	4500-4999
76	43	89	57	61	35	43	34	1000	480	1480	5000-5999
69	18	64	20	44	14	34	9	697	191	888	6000-6999
66	8	60	14	36	6	23	6	620	174	794	7000-7999
30	12	28	5	18	4	10	8	576	179	755	8000-8999
513	78	435	66	311	53	333	42	3250	556	3806	9000-
1218	2141	1192	2258	864	1672	782	1006	11210	25645	36855	SUMMA

**Tabell 5 Landstingspersonal, utan tjänstledighetsavdrag, fördelad efter månads-  
lön, ålder och kön den 1 april 1974**

b) Övriga arbetstagare, heltidsanställda  
b) Other employees, full-time

MÅNADSLÖN (KRONOR)	ÅLDER											
	-19		20-24		25-29		30-34		35-39		40-44	
	M	KV	M	KV	M	KV	M	KV	M	KV	M	KV
-0499	-	-	-	-	-	-	-	-	-	-	-	-
0500-0599	-	-	-	-	-	-	-	-	-	-	-	-
0600-0699	-	-	-	-	-	-	-	-	-	-	-	-
0700-0799	-	-	-	-	-	-	-	-	-	-	-	-
0800-0899	-	-	-	-	-	-	-	-	-	-	-	-
0900-0999	-	-	-	-	-	-	-	-	-	-	-	-
1000-1099	-	-	-	-	-	-	-	-	-	-	-	-
1100-1199	-	-	-	-	-	-	-	-	-	-	-	-
1200-1299	-	-	-	-	-	-	-	-	-	-	-	-
1300-1399	-	-	-	-	-	-	-	-	-	-	-	-
1400-1499	-	-	-	-	-	-	-	-	-	-	-	-
1500-1599	-	-	-	-	-	-	-	-	-	-	-	-
1600-1699	4	22	-	-	-	-	-	-	-	-	-	-
1700-1799	17	50	-	-	-	-	-	-	-	-	-	-
1800-1899	10	39	-	3	-	-	-	-	-	-	-	-
1900-1999	30	146	15	144	-	-	-	-	-	-	-	-
2000-2099	10	132	16	252	-	-	-	-	-	-	-	-
2100-2199	24	231	36	394	-	4	-	2	-	-	-	-
2200-2299	37	243	149	1034	35	89	15	54	7	52	7	45
2300-2399	10	163	122	863	53	107	13	50	7	43	5	44
2400-2499	16	69	188	1065	99	178	20	82	14	78	10	70
2500-2599	2	28	214	1155	115	259	31	69	15	96	7	102
2600-2699	9	62	140	781	85	344	29	124	15	122	15	124
2700-2799	3	85	109	571	129	448	57	277	26	250	35	281
2800-2899	2	24	103	386	137	415	69	250	45	241	62	303
2900-2999	1	8	81	311	191	544	90	257	56	260	44	326
3000-3199	2	6	84	357	343	1152	251	836	171	664	170	834
3200-3499	-	2	74	99	329	412	231	325	177	345	154	463
3500-3999	-	-	26	14	195	90	230	112	201	144	238	220
4000-4499	-	-	7	6	39	5	51	7	54	7	52	12
4500-4999	-	-	1	-	13	1	18	1	14	2	17	-
5000-5999	-	-	1	-	6	-	4	-	6	-	4	2
6000-6999	-	-	-	-	1	-	-	-	-	-	-	-
7000-7999	-	-	-	-	-	-	-	-	-	-	-	-
8000-8999	-	-	-	-	-	-	-	-	-	-	-	-
9000-	-	-	-	-	-	-	-	-	-	-	-	-
SUMMA	177	1310	1366	7435	1770	4048	1109	2446	808	2304	820	2826

ÅL DEP								SAMTLIGA			MANADSLÖN
45-49		50-54		55-59		60-		M	KV	SUMMA	(KRONOR)
M	KV	M	KV	M	KV	M	KV	M	KV		
-	-	-	-	-	-	-	-	-	-	-	-0499
-	-	-	-	-	-	-	-	-	-	-	0500-0599
-	-	-	-	-	-	-	-	-	-	-	0600-0699
-	-	-	-	-	-	-	-	-	-	-	0700-0799
-	-	-	-	-	-	-	-	-	-	-	0800-0899
-	-	-	-	-	-	-	-	-	-	-	0900-0999
-	-	-	-	-	-	-	-	-	-	-	1000-1099
-	-	-	-	-	-	-	-	-	-	-	1100-1199
-	-	-	-	-	-	-	-	-	-	-	1200-1299
-	-	-	-	-	-	-	-	-	-	-	1300-1399
-	-	-	-	-	-	-	-	-	-	-	1400-1499
-	-	-	-	-	-	-	-	-	-	-	1500-1599
-	-	-	-	-	-	-	-	4	22	26	1600-1699
-	-	-	-	-	-	-	-	17	50	67	1700-1799
-	-	-	-	-	-	-	-	10	42	52	1800-1899
-	-	-	-	-	-	-	-	45	290	335	1900-1999
-	-	-	-	-	-	-	-	26	384	410	2000-2099
-	-	1	1	-	-	-	-	61	632	693	2100-2199
5	44	5	41	1	19	1	4	262	1625	1887	2200-2299
3	42	8	45	5	23	1	7	227	1387	1614	2300-2399
9	60	4	61	3	38	3	8	366	1709	2075	2400-2499
12	101	11	76	3	34	5	18	415	1938	2353	2500-2599
14	159	10	111	11	58	13	42	341	1927	2268	2600-2699
37	404	53	533	56	437	41	335	546	3621	4167	2700-2799
62	368	60	417	54	379	63	285	657	3068	3725	2800-2899
50	380	61	378	63	319	45	201	682	2984	3666	2900-2999
213	1020	249	1070	235	887	235	524	1953	7350	9303	3000-3199
175	485	223	515	214	442	174	289	1751	3377	5128	3200-3499
287	263	323	270	327	368	136	139	1963	1620	3583	3500-3999
74	14	71	26	70	20	36	9	454	106	560	4000-4499
16	2	21	-	14	1	12	4	126	11	137	4500-4999
4	-	3	-	4	-	5	1	37	3	40	5000-5999
3	-	2	-	1	-	2	-	9	-	9	6000-6999
-	-	-	-	-	-	-	-	-	-	-	7000-7999
-	-	-	-	-	-	-	-	-	-	-	8000-8999
-	-	-	-	-	-	-	-	-	-	-	9000-
964	3342	1105	3544	1061	3025	772	1866	9952	32146	42098	SUMMA

**Tabell 5 Landstingspersonal, utan tjänstledighetsavdrag, fördelad efter månadslön, ålder och kön den 1 april 1974**

c) Samtliga heltidsanställda

c) All employees, full-time

MÅNADSLÖN (KRONOR)	ÅLDER											
	-19		20-24		25-29		30-34		35-39		40-44	
	M	KV	M	KV	M	KV	M	KV	M	KV	M	KV
-0499	-	-	-	-	-	-	-	-	-	-	-	-
0500-0599	-	-	-	-	-	-	-	-	-	-	-	-
0600-0699	-	-	-	-	-	-	-	-	1	-	-	-
0700-0799	-	-	-	-	-	-	-	-	-	-	-	-
0800-0899	-	-	-	-	-	-	-	-	-	-	-	-
0900-0999	-	-	-	-	-	-	-	-	-	-	-	-
1000-1099	-	-	-	-	-	-	-	-	-	-	-	-
1100-1199	-	-	-	-	-	-	-	-	-	-	-	-
1200-1299	-	-	-	-	-	-	-	-	-	-	-	-
1300-1399	-	-	-	-	-	-	-	-	-	-	-	-
1400-1499	-	-	-	-	-	-	-	-	-	-	-	-
1500-1599	-	-	-	-	-	-	-	-	-	-	-	-
1600-1699	4	24	-	-	-	-	-	-	-	-	-	-
1700-1799	17	56	-	-	-	-	-	-	-	-	-	-
1800-1899	11	51	2	12	-	-	-	-	-	-	-	-
1900-1999	33	160	19	156	-	-	-	-	-	-	-	-
2000-2099	11	137	17	279	-	-	-	-	-	-	-	-
2100-2199	24	233	36	417	-	5	-	2	-	-	-	-
2200-2299	38	270	160	1336	47	173	16	74	7	68	7	66
2300-2399	12	169	134	1110	61	180	14	68	7	66	5	56
2400-2499	16	74	197	1402	110	321	20	113	14	99	12	89
2500-2599	2	31	219	1500	125	474	31	102	16	126	7	130
2600-2699	9	64	150	1045	98	743	34	233	16	176	17	181
2700-2799	3	87	126	808	166	926	67	554	29	407	42	442
2800-2899	3	24	123	738	192	902	91	441	56	380	65	461
2900-2999	1	8	97	780	253	889	111	366	63	347	48	405
3000-3199	2	6	132	1362	550	2473	363	1402	256	1036	244	1118
3200-3499	-	2	98	522	530	1824	417	1173	283	917	255	868
3500-3999	-	1	42	102	362	708	441	729	350	699	338	777
4000-4499	-	-	13	20	234	210	251	195	188	208	123	258
4500-4999	-	-	5	4	237	104	165	51	115	40	76	42
5000-5999	-	-	3	2	299	136	190	95	147	35	113	45
6000-6999	-	-	-	-	157	52	154	34	90	23	86	21
7000-7999	-	-	1	-	108	46	177	55	101	25	48	14
8000-8999	-	-	-	-	101	23	245	77	98	36	46	14
9000-	-	-	-	-	159	39	445	83	564	99	490	96
SUMMA	186	1397	1574	11595	3789	10228	3232	5847	2401	4787	2022	5083

ÄLDER								SAMTLIGA			MÄNADSLÖN (KRONOR)
45-49		50-54		55-59		60-		M	KV	SUMMA	
M	KV	M	KV	M	KV	M	KV				
-	-	-	-	-	-	-	-	-	-	-	-0499
-	-	-	-	-	-	-	-	-	-	-	0500-0599
-	-	-	-	-	-	-	-	1	-	1	0600-0699
-	-	-	-	-	-	-	-	-	-	-	0700-0799
-	-	-	-	-	-	-	-	-	-	-	0800-0899
-	-	-	-	-	-	-	-	-	-	-	0900-0999
-	-	-	-	-	-	-	-	-	-	-	1000-1099
-	-	-	-	-	-	-	-	-	-	-	1100-1199
-	-	-	-	-	-	-	-	-	-	-	1200-1299
-	-	-	-	-	-	-	-	-	-	-	1300-1399
-	-	-	-	-	-	-	-	-	-	-	1400-1499
-	-	-	-	-	-	-	-	-	-	-	1500-1599
-	-	-	-	-	-	-	-	4	24	28	1600-1699
-	-	-	-	-	-	-	-	17	56	73	1700-1799
-	-	-	-	-	-	-	-	13	63	76	1800-1899
-	-	-	-	-	-	-	-	52	316	368	1900-1999
-	-	-	-	-	-	-	-	28	416	444	2000-2099
-	-	1	1	-	-	-	-	61	658	719	2100-2199
6	55	6	54	1	22	1	4	289	2122	2411	2200-2299
3	62	8	55	6	30	4	8	254	1804	2058	2300-2399
9	84	4	72	3	47	3	9	388	2310	2698	2400-2499
13	127	12	95	4	45	5	18	434	2648	3082	2500-2599
14	206	10	162	12	87	16	47	376	2944	3320	2600-2699
38	585	55	670	61	495	47	378	634	5352	5986	2700-2799
65	493	65	560	58	494	67	361	785	4854	5639	2800-2899
55	469	67	431	65	359	47	225	807	4279	5086	2900-2999
279	1270	303	1292	286	1010	265	611	2680	11580	14260	3000-3199
283	850	360	867	319	707	292	433	2837	8163	11000	3200-3499
398	790	454	951	423	927	200	453	3008	6137	9145	3500-3999
177	273	179	352	151	299	112	179	1428	1994	3422	4000-4499
81	60	92	78	61	63	45	46	877	488	1365	4500-4999
80	43	92	57	65	35	48	35	1037	483	1520	5000-5999
72	18	66	20	45	14	36	9	706	191	897	6000-6999
66	8	60	14	36	6	23	6	620	174	794	7000-7999
30	12	28	5	18	4	10	8	576	179	755	8000-8999
513	78	435	66	311	53	333	42	3250	556	3806	9000-
2182	5483	2297	5802	1925	4697	1554	2872	21162	57791	78953	SUMMA

**Tabell 6 Landstingspersonal fördelad efter kommun, tjänstemän och övriga arbetstagare, tjänstgöringens omfattning samt kön den 1 april 1974**

Employees in county councils, by municipality, by salaried employees and other employees, by extent of employment, and by sex

LANDSTING/ KOMMUN	FOLKM. 1 JAN 1974	TJÄNSTEMÄN						ÖVRIGA ARBETSTAGARE						TOTALT				
		HELTID		DEL+TID		SAMTLIGA		HELTID		DEL+TID		SAMTLIGA		M	KV	SUMMA		
		M	KV	M	KV	M	KV	M	KV	M	KV	M	KV				SUMMA	
<b>STOCKHOLMS LÄNS</b>																		
BOTKYRKA	63099	10	65	2	68	12	133	145	37	195	14	186	51	381	432	63	514	577
DANDERYD	27646	173	708	12	500	185	1208	1393	153	929	109	624	262	1553	1815	447	2761	3208
HANINGE	49874	1	24	2	49	3	73	76	9	80	4	168	13	248	261	16	321	337
HUDDINGE	59576	147	532	12	265	159	797	956	145	823	104	899	249	1722	1971	408	2519	2927
JÄRFÄLLA	52352	2	37	-	41	2	78	80	6	87	18	223	24	310	334	26	388	414
LIDINGÖ	35399	1	12	-	7	1	19	20	3	14	1	17	4	31	35	5	50	55
NACKA	52679	36	240	1	211	37	451	488	55	487	102	629	157	1116	1273	194	1567	1761
NORRTÄLJE	38922	21	65	3	67	24	132	156	22	131	44	356	66	487	553	90	619	709
NYNÄSHAMN	18956	5	23	1	24	6	47	53	7	65	3	163	10	228	238	16	275	291
SOLLENTUNA	41189	3	3	-	4	3	7	10	5	9	2	13	7	22	29	10	29	39
SOLNA	55966	-	1	-	4	-	5	5	-	1	2	5	2	6	8	2	11	13
STOCKHOLM	681318	1378	4311	136	2355	1514	6666	8180	1794	7046	1464	5437	3258	12483	15741	4772	19149	23921
SUNDBYBERG	28599	4	41	-	37	4	78	82	11	134	19	126	30	260	290	34	338	372
SÖDERTÄLJE	77817	31	204	2	167	33	371	404	37	391	26	437	63	828	891	96	1199	1295
TÄBY	39369	3	30	-	50	3	80	83	11	85	13	169	24	254	278	27	334	361
UPPLANDS-BRO	13214	-	2	3	1	3	3	6	2	4	1	1	3	5	8	6	8	14
UPPLANDS-VÄSBY	25523	57	223	2	211	59	434	493	121	659	84	673	205	1332	1537	264	1766	2030
VAXHOLM	24758	4	4	-	4	4	8	12	2	3	1	2	3	5	8	7	13	20
OFÖRDELADE		976	3591	1026	2481	2002	6072	8074	425	1599	165	1829	590	3428	4018	2592	9500	12092
<b>UPPSALA LÄNS</b>																		
ENKÖPING	32271	24	96	2	90	26	186	212	17	161	4	234	21	395	416	47	581	628
TIERP	21034	13	16	1	35	14	51	65	10	43	4	122	14	165	179	28	216	244
UPPSALA	136067	325	1594	24	679	349	2273	2622	869	2252	297	1650	1166	3902	5068	1515	6175	7690
ÄLVKARLEBY	10085	2	7	-	6	2	13	15	3	25	-	63	3	88	91	5	101	106
ÖSTHAMMAR	18567	14	20	-	28	14	48	62	7	43	1	89	8	132	140	22	180	202
OFÖRDELADE		59	227	12	129	71	356	427	-	27	4	122	4	149	153	75	505	580
<b>SÖDERMANLANDS LÄN</b>																		
ESKILSTUNA	92095	144	470	7	295	151	765	916	115	586	31	765	146	1351	1497	297	2116	2413
FLEN	18208	10	19	-	18	10	37	47	18	121	8	206	26	327	353	36	364	400
KATRINEHOLM	32572	76	170	4	96	80	266	346	186	316	33	411	219	727	946	299	993	1292
NYKÖPING	60910	145	314	2	194	147	508	655	114	469	24	688	138	1157	1295	285	1665	1950
STRÄNGNÄS	21547	37	66	-	29	37	95	132	191	297	18	331	209	628	837	246	723	969

Tabell 6 (forts) Landstingspersonal fördelad efter kommun, tjänstemän och övriga arbetstagare, tjänstgöringens omfattning samt kön den 1 april 1974

LANDSTING/ KOMMUN	FOLKM. 1 JAN 1974	TJÄNSTEMÄN						ÖVRIGA ARBETSTAGARE						TOTALT				
		HELTID		DEL+TIM		SAMTLIGA		HELTID		DEL+TIM		SAMTLIGA		SUMMA	M	KV	SUMMA	
		M	KV	M	KV	M	KV	M	KV	M	KV	M	KV					
VINGÅKER OFÖRDELADE	9558	2	1	-	-	2	1	3	12	9	-	18	12	27	39	14	28	42
		80	269	7	160	87	429	516	77	65	13	187	90	252	342	177	681	858
<u>ÖSTERGÖTLANDS LÄN</u>																		
FINS PÅNG	25092	26	51	-	76	26	127	153	16	138	7	219	23	357	380	49	484	533
KINDA	10663	4	21	-	17	4	38	42	6	59	2	79	8	138	146	12	176	188
LINKÖPING	107033	423	1102	12	652	435	1754	2189	192	1195	97	1741	289	2936	3225	724	4690	5414
MJÖLBY	25472	5	10	-	15	5	25	30	3	38	4	88	7	126	133	12	151	163
MOTALA	49211	109	230	2	154	111	384	495	412	696	30	757	442	1453	1895	553	1837	2390
NORRKÖPING	120341	183	579	7	324	190	903	1093	141	895	45	1199	186	2094	2280	376	2997	3373
SÖDERKÖPING	9996	15	23	-	33	15	56	71	34	159	19	243	53	402	455	68	458	526
VALDEMARSVIK	8868	2	-	-	-	2	-	2	-	-	-	-	-	-	-	2	-	2
ÅTVIDABERG	13043	-	10	-	11	-	21	21	4	31	1	68	5	99	104	5	120	125
OFÖRDELADE		117	369	18	184	135	553	688	2	68	3	182	5	250	255	140	803	943
<u>JÖNKÖPINGS LÄN</u>																		
EKSJÖ	18214	51	180	3	104	54	284	338	39	308	15	388	54	696	750	108	980	1088
GISLAVED	26980	3	17	-	21	3	38	41	8	53	1	73	9	126	135	12	164	176
JÖNKÖPING	108063	369	850	11	480	380	1330	1710	390	1383	63	1480	453	2863	3316	833	4193	5026
NÄSSJÖ	32819	23	64	1	72	24	136	160	22	139	1	203	23	342	365	47	478	525
SÄVSJÖ	11536	4	16	1	13	5	29	34	5	50	3	64	8	114	122	13	143	156
TRANÅS	19009	12	43	1	40	13	83	96	9	109	4	180	13	289	302	26	372	398
VETLANDA	28901	8	33	-	60	8	93	101	10	83	1	143	11	226	237	19	319	338
VÄRNAMO	29646	54	148	1	112	55	260	315	61	276	13	397	74	673	747	129	933	1062
OFÖRDELADE		101	332	12	165	113	497	610	15	52	5	255	20	307	327	133	804	937
<u>KRONBERGS LÄN</u>																		
ALVESTA	18969	3	3	1	8	4	11	15	5	18	1	70	6	88	94	10	99	109
LESSEBO	8685	2	2	1	21	3	23	26	3	10	-	42	3	52	55	6	75	81
LJUNGBY	26008	25	98	-	81	25	179	204	17	216	-	225	17	441	458	42	620	662
MARKARYD	11866	3	5	-	17	3	22	25	-	14	-	46	-	60	60	3	82	85
TINGSRYD	14727	6	7	-	22	6	29	35	6	29	-	70	6	99	105	12	128	140
UPPVIDINGE	11609	9	12	-	22	9	34	43	5	58	1	105	6	163	169	15	197	212
VÄXJÖ	61209	220	619	3	313	223	932	1155	406	1087	29	1021	435	2108	2543	658	3040	3698
ÄLMHULT	15128	6	2	-	13	6	15	21	4	28	-	45	4	73	77	10	88	98
OFÖRDELADE		74	175	8	115	82	290	372	-	47	2	171	2	218	220	84	508	592

Tabell 6 (forts) Landstingspersonal fördelad efter kommun, tjänstemän och övriga arbetstagare, tjänstgöringens omfattning samt kön den 1 april 1974

46

LANDSTING/ KOMMUN	FOLK- 1 JAN 1974	TJÄNSTEMÄN						ÖVRIGA ARBETSTAGARE						TOTALT				
		HELTID		DEL+TIM		SAMTLIGA		HELTID		DEL+TIM		SAMTLIGA		M	KV	SUMMA		
		M	KV	M	KV	M	KV	M	KV	M	KV	M	KV				M	KV
<b>KALMAR LÄNS</b>																		
BORGHOLM	10657	4	34	-	16	4	50	54	10	82	3	69	13	151	164	17	201	218
EMMABODA	11823	2	5	-	8	2	13	15	1	24	2	50	3	74	77	5	87	92
HULTSFRED	18563	14	20	3	23	17	43	60	28	166	6	180	34	346	380	51	389	440
HÖGSBY	7925	-	4	-	11	-	15	15	1	24	2	47	3	71	74	3	86	89
KALMAR	52385	131	418	5	269	136	687	823	88	609	34	729	122	1338	1460	258	2025	2283
MÖNSTERÅS	13095	2	4	-	7	2	11	13	4	22	2	35	6	57	63	8	68	76
MORBYLÅNGA	10537	2	6	-	11	2	17	19	4	25	1	50	5	75	80	7	92	99
NYBRO	21562	6	6	-	9	6	15	21	5	37	-	45	5	82	87	11	97	108
OSKARSHAMN	27510	46	101	-	77	46	178	224	39	213	7	358	46	571	617	92	749	841
TORSÅS	7544	-	3	1	6	1	9	10	1	21	1	43	2	64	66	3	73	76
VIMMERBY	16545	7	11	1	32	8	43	51	10	44	2	89	12	133	145	20	176	196
VÄSTERVIK	41941	130	310	2	190	132	500	632	324	640	57	893	381	1533	1914	513	2033	2546
ÖFÖRDELADE		173	320	18	188	191	508	699	2	67	14	311	16	378	394	207	886	1093
<b>BLEKINGE LÄNS</b>																		
KARLSHAMN	32122	51	151	3	75	54	226	280	35	280	11	430	46	710	756	100	936	1036
KARLSKRONA	59862	186	433	35	252	221	685	906	266	830	28	934	294	1764	2058	515	2449	2964
OLOFSTRÖM	17325	4	4	-	9	4	13	17	3	21	1	49	4	70	74	8	83	91
RÖNNEBY	29856	7	15	-	13	7	28	35	21	59	3	97	24	156	180	31	184	215
SÖLVESBORG	15469	3	-	-	9	3	9	12	2	12	-	44	2	56	58	5	65	70
ÖFÖRDELADE		55	144	3	62	58	206	264	35	30	6	111	41	141	182	99	347	446
<b>KRISTIANSTADS LÄN</b>																		
HÄSSLEHOLM	47593	51	112	1	116	52	228	280	57	250	17	369	74	619	693	126	847	973
KLIPPAN	16118	3	4	-	14	3	18	21	7	26	1	37	8	63	71	11	81	92
KRISTIANSTAD	66714	253	645	6	325	259	970	1229	167	796	52	1030	219	1826	2045	478	2796	3274
OSBY	13701	2	6	1	14	3	20	23	9	38	2	58	11	96	107	14	116	130
STUMRISHAMN	20039	34	76	-	48	34	124	158	42	189	9	251	51	440	491	85	564	649
TOMELILLA	12751	3	8	-	6	3	14	17	2	30	-	44	2	74	76	5	88	93
ÅSTORP	11127	1	2	-	3	1	5	6	1	13	1	17	2	30	32	3	35	38
ÄNGELHOLM	27142	85	212	1	190	86	402	488	61	315	15	520	76	835	911	162	1237	1399
DRKELLJUNGA	8820	-	1	-	10	-	11	11	4	14	1	35	5	49	54	5	60	65
ÖSTRA GÖINGE	14745	4	12	-	16	4	28	32	6	56	1	75	7	131	138	11	159	170
ÖFÖRDELADE		101	258	12	151	113	409	522	61	49	18	176	79	225	304	192	634	826



Tabell 6 (forts) Landstingspersonal fördelad efter kommun, tjänstemän och övriga arbetstagare, tjänstgöringens omfattning samt kön den 1 april 1974

LANDSTING/ KOMMUN	FOLKM. 1 JAN 1974	TJÄNSTEMÄN						ÖVRIGA ARBETSTAGARE						TOTALT				
		HELTID		DEL+TIM		SAMTLIGA		HELTID		DEL+TIM		SAMTLIGA		M	KV	SUMMA		
		M	KV	M	KV	M	KV	M	KV	M	KV	M	KV				M	KV
<b>MALMÖHUS LÄN</b>																		
BURLÖV	13628	1	2	2	-	3	2	5	4	3	1	10	5	13	18	8	15	23
HELSINGBORG	101238	210	721	3	287	213	1008	1221	439	1642	39	1037	478	2679	3157	691	3687	4378
HÖRBY	11728	3	30	-	23	3	53	56	19	112	4	236	23	348	371	26	401	427
HÖÖR	9378	12	61	-	30	12	91	103	22	121	2	109	24	230	254	36	321	357
LANDSKRONA	37960	32	114	1	116	33	230	263	22	215	2	237	24	452	476	57	682	739
LUND	74168	660	1782	31	641	691	2423	3114	1112	2670	325	1667	1437	4337	5774	2128	6760	8888
SKURUP	11005	-	3	-	-	-	3	3	4	6	1	2	5	8	13	5	11	16
SVALÖV	12252	1	2	1	1	2	3	5	5	5	2	7	7	12	19	9	15	24
TRELLEBORG	35203	34	135	-	101	34	236	270	24	236	5	289	29	525	554	63	761	824
YSTAD	23831	36	124	-	70	36	194	230	16	223	10	306	26	529	555	62	723	785
OFÖRDELADE		226	546	35	284	261	830	1091	95	525	27	598	122	1123	1245	383	1953	2336
<b>HALLANDS LÄN</b>																		
FALKENBERG	32403	12	40	-	52	12	92	104	23	132	5	289	28	421	449	40	513	553
HALMSTAD	72574	178	414	2	335	180	749	929	116	580	32	1038	148	1618	1766	328	2367	2695
HYLTE	11209	-	13	-	21	-	34	34	3	29	1	80	4	109	113	4	143	147
KUNGSBACKA	34941	6	21	-	60	6	81	87	5	55	-	150	5	205	210	11	286	297
LAHÖLM	19153	2	8	-	14	2	22	24	5	46	3	108	8	154	162	10	176	186
VARBERG	42210	80	225	1	136	81	361	442	80	335	37	432	117	767	884	198	1128	1326
OFÖRDELADE		69	235	7	197	76	432	508	1	16	4	174	5	190	195	81	622	703
<b>GÖTEB. O ROHUS LÄNS</b>																		
GÖTEBORG	449470	78	160	1	44	79	204	283	134	246	24	172	158	418	576	237	622	859
KUNGÄLV	27351	30	107	1	147	31	254	285	16	171	9	399	25	570	595	56	824	880
LYSEKIL	14547	8	33	-	28	8	61	69	5	45	3	94	8	139	147	16	200	216
MUNKEDAL	10070	-	6	-	10	-	16	16	8	27	5	49	13	76	89	13	92	105
MÖLNDAL	46647	76	300	2	236	78	536	614	38	413	21	655	59	1068	1127	137	1604	1741
PARTILLE	26970	-	2	-	11	-	13	13	1	17	-	46	1	63	64	1	76	77
SOTENÄS	9262	1	3	-	12	1	15	16	1	23	1	54	2	77	79	3	92	95
STENUNGSUND	13801	6	17	-	27	6	44	50	10	72	2	128	12	200	212	18	244	262
STRÖMSTAD	9377	4	27	-	19	4	46	50	3	54	2	98	5	152	157	9	198	207
TANUM	10870	-	6	-	12	-	18	18	2	17	-	43	2	60	62	2	78	80

Tabell 6 (forts) Landstingspersonal fördelad efter kommun, tjänstemän och övriga arbetstagare, tjänstgöringens omfattning samt kön den 1 april 1974

LANDSTING/ KOMMUN	FOLKÄ. 1 JAN 1974	TJÄNSTEMÄN						ÖVRIGA ARBETSTAGARE									TOTALT		
		HELTID		DEL+TIM		SAMTLIGA		HELTID			DEL+TIM			SAMTLIGA			M	KV	SUMMA
		M	KV	M	KV	M	KV	SUMMA	M	KV	M	KV	M	KV	SUMMA				
TJÖRN	10075	-	4	-	8	-	12	12	2	21	2	57	4	78	82	4	90	94	
UDDEVALLA	47056	128	408	3	260	131	668	799	79	640	29	921	108	1561	1669	239	2229	2468	
OFÖRDELADE		191	404	29	404	220	808	1028	80	439	16	505	96	944	1040	316	1752	2068	
<b>ÄLVSBOGGS LÄN</b>																			
ALINGSÅS	26954	26	100	-	97	26	197	223	26	202	7	246	33	448	481	59	645	704	
BENGTSFORS	12352	8	28	1	23	9	51	60	6	60	-	73	6	133	139	15	184	199	
BORÅS	106287	210	536	12	318	222	854	1076	118	758	60	983	178	1741	1919	400	2595	2995	
DALS-ED	5118	-	3	-	1	-	4	4	2	8	1	10	3	18	21	3	22	25	
FÄRGELANDA	6825	-	1	-	2	-	3	3	1	4	-	8	1	12	13	1	15	16	
LERUM	27288	-	-	-	1	-	1	1	-	-	-	-	-	-	-	-	1	1	
MÅRK	29738	15	77	1	52	16	129	145	14	88	6	225	20	313	333	36	442	478	
MELLERUD	10432	6	3	2	2	8	5	13	6	43	4	43	10	86	96	18	91	109	
TROLLHÄTTAN	49428	1	1	-	-	1	1	2	-	6	-	9	-	15	15	1	16	17	
ULRICEHAMN	21337	3	15	1	24	4	39	43	7	48	-	73	7	121	128	11	160	171	
VÄNERSBORG	33772	83	79	1	26	84	105	189	1	25	9	32	10	57	67	94	162	256	
AMÅL	13280	1	-	-	-	1	-	1	4	11	-	13	4	24	28	5	24	29	
OFÖRDELADE		366	1002	34	687	400	1689	2089	575	1746	51	2185	626	3931	4557	1026	5620	6646	
<b>SKARABORGS LÄN</b>																			
FALKÖPING	32411	79	219	-	138	79	357	436	172	455	29	629	201	1084	1285	280	1441	1721	
GÖTENE	12169	-	6	-	3	-	9	9	-	1	-	11	-	12	12	-	21	21	
HJÖ	7380	-	9	-	11	-	20	20	5	46	3	90	8	136	144	8	156	164	
KARLSBORG	8251	-	3	-	7	-	10	10	-	1	-	4	-	5	5	-	15	15	
LIDKÖPING	34695	61	220	1	172	62	392	454	30	328	4	504	34	832	866	96	1224	1320	
MARIESTAD	24563	76	150	3	96	79	246	325	25	217	12	429	37	646	683	116	892	1008	
MULLSJÖ	4698	-	2	-	4	-	6	6	-	9	-	32	-	41	41	-	47	47	
SKARA	17240	15	50	-	44	15	94	109	25	141	6	238	31	379	410	46	473	519	
SKÖVDE	45416	135	313	2	194	137	507	644	50	367	26	581	76	948	1024	213	1455	1668	
TIBRO	10610	2	-	-	-	2	-	2	1	-	-	-	1	-	1	3	-	3	
TIDAHOLM	12932	-	3	-	8	-	11	11	1	10	1	45	2	55	57	2	66	68	
TÖREBODA	10130	1	5	1	7	2	12	14	5	6	-	9	5	15	20	7	27	34	
VARA	22582	-	4	-	10	-	14	14	4	24	3	64	7	88	95	7	102	109	
OFÖRDELADE		145	291	10	170	155	461	616	2	53	1	171	3	224	227	158	685	843	

Tabell 6 (forts) Landstingspersonal fördelad efter kommun, tjänstemän och övriga arbetstagare, tjänstgöringens omfattning samt kön den 1 april 1974

LANDSTING/ KOMMUN	FOLKM. 1 JAN 1974	TJÄNSTEMÄN						ÖVRIGA ARBETSTAGARE						TOTALT				
		HELTID		DEL+TIM		SAMTLIGA		HELTID		DEL+TIM		SAMTLIGA		M	KV	SUMMA		
		M	KV	M	KV	M	KV	M	KV	M	KV	M	KV				SUMMA	
<b>VÄRMLANDS LÄN</b>																		
ARVIKA	27356	28	134	1	81	29	215	244	20	295	18	413	38	708	746	67	923	990
FILIPSTAD	15697	9	31	-	25	9	56	65	10	108	2	135	12	243	255	21	299	320
FÖRSHAGA	10398	-	10	-	14	-	24	24	2	29	2	62	4	91	95	4	115	119
GRUMS	10818	-	-	-	-	-	-	-	-	2	-	1	-	3	3	-	3	3
HAGFORS	18934	8	27	-	23	8	50	58	7	62	1	121	8	183	191	16	233	249
HAMMARÖ	10791	11	15	-	11	11	26	37	16	125	7	184	23	309	332	34	335	369
KARLSTAD	72234	219	594	5	324	224	918	1142	73	805	37	785	110	1590	1700	334	2508	2842
KRISTINEHAMN	27625	60	128	4	104	64	232	296	255	538	23	550	278	1088	1366	342	1320	1662
MUNKFORS	5513	-	8	1	13	1	21	22	2	23	1	79	3	102	105	4	123	127
SUNNE	13671	-	12	-	17	-	29	29	3	37	4	84	7	121	128	7	150	157
SÄFFLE	19971	22	87	-	78	22	165	187	11	160	18	373	29	533	562	51	698	749
TORSBY	16282	11	63	-	30	11	93	104	9	145	4	141	13	286	299	24	379	403
ÄRJÄNG	9766	1	12	-	19	1	31	32	4	36	2	92	6	128	134	7	159	166
ÖFÖRDELADE		116	321	16	188	132	509	641	5	52	8	129	13	181	194	145	690	835
<b>ÖREBRO LÄNS</b>																		
ASKERSUND	11186	12	23	-	17	12	40	52	8	79	3	99	11	178	189	23	218	241
DEGERFORS	11753	5	15	2	19	7	34	41	5	25	-	60	5	85	90	12	119	131
HALLSBERG	16535	6	24	-	46	6	70	76	12	82	11	154	23	236	259	29	306	335
HÄLLEFORS	11431	7	20	-	9	7	29	36	8	29	-	76	8	105	113	15	134	149
KARLSKOGA	38351	61	203	1	134	62	337	399	38	212	12	468	50	680	730	112	1017	1129
KUMLA	16694	9	19	1	6	10	25	35	1	4	-	7	1	11	12	11	36	47
LAXÅ	8880	9	15	-	15	9	30	39	6	31	2	49	8	80	88	17	110	127
LINDESBERG	24523	40	124	3	111	43	235	278	26	188	14	288	40	476	516	83	711	794
NORA	9072	16	23	1	20	17	43	60	13	111	6	180	19	291	310	36	334	370
ÖREBRO	117835	519	1440	32	685	551	2125	2676	406	1672	163	2012	569	3684	4253	1120	5809	6929
ÖFÖRDELADE		6	9	4	28	10	37	47	3	8	3	300	6	308	314	16	345	361
<b>VÄSTMANLANDS LÄN</b>																		
FAGERSTA	16114	23	56	1	62	24	118	142	19	98	5	186	24	284	308	48	402	450
HALLSTHAMMAR	18732	5	14	2	16	7	30	37	13	83	6	127	19	210	229	26	240	266
KUNGSÖR	7995	3	2	1	9	4	11	15	4	40	2	32	6	72	78	10	83	93
KÖPING	28168	37	120	-	120	37	240	277	27	210	13	318	40	528	568	77	768	845
NORBERG	6618	1	6	-	1	1	7	8	3	32	2	21	5	53	58	6	60	66

Tabell 6 (forts) Landstingspersonal fördelad efter kommun, tjänstemän och övriga arbetstagare, tjänstgöringens omfattning samt kön den 1 april 1974

50

LANDSTING/ KOMMUN	FOLKM. 1 JAN 1974	TJÄNSTEMÄN						ÖVRIGA ARBETSTAGARE						TOTALT				
		HELTID		DEL+TIM		SAMTLIGA		HELTID		DEL+TIM		SAMTLIGA		M	KV	SUMMA		
		M	KV	M	KV	M	KV	M	KV	M	KV	M	KV				SUMMA	
SALA	20128	66	108	2	82	68	190	258	295	431	29	431	324	862	1186	392	1052	1444
SKINNSKATTEBERG	5372	-	1	-	3	-	4	4	2	4	-	12	2	16	18	2	20	22
SURAHAMMAR	11043	1	4	-	6	1	10	11	1	14	3	38	4	52	56	5	62	67
VÄSTERÅS	117936	221	571	6	489	227	1060	1287	97	736	43	1137	140	1873	2013	367	2933	3300
ÖFÖRDELADE		130	296	6	151	136	447	583	33	33	7	156	40	189	229	176	636	812
<b>KOPPARBERGS LÄN</b>																		
AVESTA	27485	26	97	3	60	29	157	186	21	169	13	293	34	462	496	63	619	682
BORLÄNGE	45411	24	57	2	42	26	99	125	35	103	4	222	37	325	362	63	424	487
FALUN	46719	211	574	10	321	221	895	1116	127	741	62	942	189	1683	1872	410	2578	2988
GAGNEF	8652	1	3	-	10	1	13	14	1	12	-	26	1	38	39	2	51	53
HEDEMORA	16650	19	44	1	38	20	82	102	30	166	17	215	47	381	428	67	463	530
LEKSAND	12434	3	8	-	11	3	19	22	1	21	1	69	2	90	92	5	109	114
LUDVIKA	33031	24	88	3	63	27	151	178	27	184	8	256	35	440	475	62	591	653
MALUNG	12053	4	9	-	16	4	25	29	6	33	6	63	12	96	108	16	121	137
MORA	17511	51	117	1	83	52	200	252	29	169	12	320	41	489	530	93	689	782
ORSA	6950	2	1	-	10	2	11	13	1	18	-	44	1	62	63	3	73	76
RÄTTVIK	10634	3	8	-	9	3	17	20	10	33	13	64	23	97	120	26	114	140
SMEDJEBACKEN	13366	3	10	1	13	4	23	27	2	16	2	80	4	96	100	8	119	127
SÄTER	9827	47	69	2	24	49	93	142	318	428	42	356	360	784	1144	409	877	1286
VANSBRÖ	8730	4	12	-	14	4	26	30	4	23	4	53	8	76	84	12	102	114
ÄLVDALEN	8651	3	5	2	14	5	19	24	7	17	4	59	11	76	87	16	95	111
ÖFÖRDELADE		72	258	17	177	89	435	524	3	88	6	212	9	300	309	98	735	833
<b>GÄVLEBORGS LÄN</b>																		
BOLLNÄS	33106	156	332	14	178	170	510	680	216	491	54	798	270	1289	1559	440	1799	2239
GÄVLE	84576	189	550	3	328	192	878	1070	86	609	21	1104	107	1713	1820	299	2591	2890
HÖFORS	14741	-	7	-	21	-	28	28	4	32	2	76	6	108	114	6	136	142
HUDIKSVALL	36415	49	209	7	135	56	344	400	22	298	13	496	35	794	829	91	1138	1229
LJUSDAL	22172	7	42	2	35	9	77	86	10	85	3	171	13	256	269	22	333	355
NORDANSTIG	11524	-	2	-	1	-	3	3	1	9	1	25	2	34	36	2	37	39
ÖVANÅKER	7893	1	-	-	1	1	1	2	-	-	4	3	4	3	7	5	4	9
SANDVIKEN	43202	19	74	-	79	19	153	172	15	134	7	241	22	375	397	41	528	569
SÖDERHAMN	31860	21	79	-	61	21	140	161	45	202	10	442	55	644	699	76	784	860
ÖFÖRDELADE		75	222	6	117	81	359	420	27	51	3	188	30	239	269	111	578	689

Tabell 6 (forts) Landstingspersonal fördelad efter kommun, tjänstemän och övriga arbetstagare, tjänstgöringens omfattning samt kön den 1 april 1974

LANDSTING/ KOMMUN	FOLKM. 1 JAN 1974	TJÄNSTEMÄN						ÖVRIGA ARBETSTAGARE						TOTALT				
		HELTID		DEL+TIM		SAMTLIGA		HELTID		DEL+TIM		SAMTLIGA		SUMMA	M	KV	SUMMA	
		M	KV	M	KV	M	KV	M	KV	M	KV	M	KV					
<b>VÄSTERNORRL. LÄNS</b>																		
HÄRNÖSAND	27191	144	317	1	117	145	434	579	96	322	23	516	119	838	957	264	1272	1536
KRAMFORS	28361	9	22	1	16	10	38	48	22	152	14	213	36	365	401	46	403	449
SOLLEFTEÅ	26575	59	170	3	72	62	242	304	26	253	12	445	38	698	736	100	940	1040
SUNDSVALL	92483	159	515	3	343	162	858	1020	278	929	52	1151	330	2080	2410	492	2938	3430
TIMRÅ	18245	6	3	1	8	7	11	18	4	41	-	40	4	81	85	11	92	103
ÅNGE	14350	2	6	-	9	2	15	17	8	27	5	40	13	67	80	15	82	97
ÖRNSKÖLDSVIK	60068	80	236	6	231	86	467	553	42	318	15	750	57	1068	1125	143	1535	1678
OFÖRDELADE		123	268	22	152	145	420	565	9	140	8	528	17	668	685	162	1088	1250
<b>JÄMTLANDS LÄN</b>																		
BRÄCKE	9691	5	19	-	11	5	30	35	11	62	7	141	18	203	221	23	233	256
HÄRJEDALEN	12859	7	24	1	20	8	44	52	4	60	5	60	9	120	129	17	164	181
KROCKEN	13177	-	2	1	6	1	8	9	11	12	2	14	13	26	39	14	34	48
STRÖMSUND	18198	7	29	1	28	8	57	65	12	92	9	162	21	254	275	29	311	340
ÄRE	9225	-	9	1	8	1	17	18	8	44	1	40	9	84	93	10	101	111
ÖSTERSUND	52174	217	551	8	355	225	906	1131	345	916	76	943	421	1859	2280	646	2765	3411
OFÖRDELADE		81	156	4	67	85	223	308	1	31	2	91	3	122	125	88	345	433
<b>VÄSTERBOTTENS LÄNS</b>																		
LYCKSELE	14657	27	132	1	63	28	195	223	12	98	6	219	18	317	335	46	512	558
NORDMALING	7802	6	9	2	3	8	12	20	9	37	3	33	12	70	82	20	82	102
NORSJÖ	10410	10	15	-	19	10	34	44	3	22	2	48	5	70	75	15	104	119
ROBERTSFORS	7417	6	3	-	5	6	8	14	1	1	-	4	1	5	6	7	13	20
SKELLEFTEÅ	71570	100	308	7	204	107	512	619	49	343	25	585	74	928	1002	181	1440	1621
SORSELE	4130	8	6	-	7	8	13	21	1	13	1	21	2	34	36	10	47	57
STORUMAN	8402	7	17	1	14	8	31	39	11	29	4	55	15	84	99	23	115	138
UMEA	72960	399	1070	13	494	412	1564	1976	362	1622	136	1618	498	3240	3738	910	4804	5714
VILHELMINA	8647	8	15	-	13	8	28	36	4	22	1	46	5	68	73	13	96	109
VINDELN	7227	2	8	1	5	3	13	16	2	9	1	6	3	15	18	6	28	34
VÄNNÄS	11621	8	14	2	3	10	17	27	14	87	6	84	20	171	191	30	188	218
ÅSELE	9022	13	14	-	14	13	28	41	6	28	3	43	9	71	80	22	99	121
OFÖRDELADE		7	46	-	25	7	71	78	1	3	1	19	2	22	24	9	93	102

Tabell 6 (forts) Landstingspersonal fördelad efter kommun, tjänstemän och övriga arbetstagare, tjänstgöringens omfattning samt kön den 1 april 1974

52

LANDSTING/ KOMMUN	FOLKN. 1 JAN 1974	TJÄNSTEMÄN						ÖVRIGA ARBETSTAGARE						TOTALT				
		HELTID		DEL+TIM		SAMTLIGA		HELTID		DEL+TIM		SAMTLIGA		SUMMA	M	KV	SUMMA	
		M	KV	M	KV	M	KV	M	KV	M	KV	M	KV					M
<b>NORRBOTTENS LÄNS</b>																		
ARJEPLCG	4266	3	5	-	5	3	10	13	1	8	1	32	2	40	42	5	50	55
ARVIDSJAUR	8154	10	21	-	23	10	44	54	7	46	2	70	9	116	125	19	160	179
BODEN	27329	145	446	3	242	148	688	836	79	503	25	826	104	1329	1433	252	2017	2269
GÄLLIVARE	25707	60	206	2	93	62	299	361	70	186	24	413	94	599	693	156	898	1054
HAPARANDA	8939	6	37	1	9	7	46	53	5	51	1	52	6	103	109	13	149	162
JOKKMCKK	7738	5	9	-	6	5	15	20	1	19	1	56	2	75	77	7	90	97
KALIX	18323	30	97	-	56	30	153	183	12	110	3	205	15	315	330	45	468	513
KIRUNA	31002	23	99	1	73	24	172	196	8	89	5	283	13	372	385	37	544	581
LULEÅ	62119	140	331	11	231	151	562	713	28	312	15	592	43	904	947	194	1466	1660
PAJALA	10064	3	7	-	10	3	17	20	-	18	2	31	2	49	51	5	66	71
PITEÅ	34092	101	207	4	167	105	374	479	217	375	41	800	258	1175	1433	363	1549	1912
ÄLVSBYN	8749	16	19	-	7	16	26	42	8	31	5	69	13	100	113	29	126	155
ÖVERKALIX	5685	2	7	1	9	3	16	19	2	14	-	36	2	50	52	5	66	71
ÖVERTORNEÅ	6900	5	7	-	10	5	17	22	2	16	1	39	3	55	58	8	72	80
OFÖRDELADE		107	237	14	151	121	388	509	3	31	8	117	11	148	159	132	536	668

**Tabell 7 Landstingspersonal fördelad efter kommun, verksamhetsområde och tjänstgöringens omfattning den 1 april 1974**  
 Employees in county councils, by municipality, by sphere of activity, and by extent of employment

LANDSTING/ KOMMUN	VERKSAMHETSOMRÅDE														SAMTLIGA		SUMMA
	1		2		3		4		5		6		7		H	D+T	
	H	D+T	H	D+T	H	D+T	H	D+T	H	D+T	H	D+T					
<b>STOCKHOLMS LÄNS</b>																	
BOTKYRKA	307	270	-	-	-	-	-	-	-	-	-	-	-	-	307	270	577
DANDERYD	1963	1245	-	-	-	-	-	-	-	-	-	-	-	1963	1245	3208	
HANINGE	104	204	-	-	-	-	-	-	10	19	-	-	-	114	223	337	
HUDDINGE	1330	1043	-	-	-	-	317	237	-	-	-	-	-	1647	1280	2927	
JÄRFÄLLA	132	282	-	-	-	-	-	-	-	-	-	-	-	132	282	414	
LIDINGÖ	30	25	-	-	-	-	-	-	-	-	-	-	-	30	25	55	
NACKA	818	943	-	-	-	-	-	-	-	-	-	-	-	818	943	1761	
NORRTÄLJE	206	318	-	-	-	-	-	-	32	18	1	134	-	239	470	709	
NYNÄSHAMN	100	191	-	-	-	-	-	-	-	-	-	-	-	100	191	291	
SOLLENTUNA	-	-	-	-	-	-	20	19	-	-	-	-	-	20	19	39	
SÖLNA	-	-	-	-	-	-	2	11	-	-	-	-	-	2	11	13	
STOCKHOLM	12492	8559	273	154	-	-	97	141	-	-	56	177	1411	361	14529	9392	23921
SUNDBYBERG	190	182	-	-	-	-	-	-	-	-	-	-	-	190	182	372	
SÖDERTÄLJE	663	632	-	-	-	-	-	-	-	-	-	-	-	663	632	1295	
TÄBY	129	232	-	-	-	-	-	-	-	-	-	-	-	129	232	361	
UPPLANDS-BRO	-	-	-	-	-	-	-	-	8	6	-	-	-	8	6	14	
UPPLANDS-VÄSBY	545	650	-	-	-	-	515	320	-	-	-	-	-	1060	970	2030	
VAXHOLM	-	-	-	-	-	-	13	7	-	-	-	-	-	13	7	20	
OFÖRDELADE	679	733	3794	2427	1270	1573	491	358	354	375	3	35	-	6591	5501	12092	
<b>UPPSALA LÄNS</b>																	
ENKÖPING	285	316	-	-	13	8	-	6	-	-	-	-	-	298	330	628	
TIERP	71	155	-	-	10	-	-	2	-	-	1	5	-	82	162	244	
UPPSALA	4553	2318	27	11	81	46	182	209	82	38	12	10	103	5040	2650	7690	
ÄLVKARLEBY	30	65	-	-	7	4	-	-	-	-	-	-	-	37	69	106	
ÖSTHAMMAR	75	113	-	-	9	4	-	1	-	-	-	-	-	84	118	202	
OFÖRDELADE	-	-	313	266	-	-	-	-	-	-	-	1	-	313	267	580	
<b>SÖDERMANLANDS LÄN</b>																	
ESKILSTUNA	1180	1040	42	25	44	12	-	-	44	21	5	-	-	1315	1098	2413	
FLEN	58	87	-	-	-	-	110	145	-	-	-	-	-	168	232	400	
KATRINEHOLM	692	505	-	-	-	-	56	39	-	-	-	-	-	748	544	1292	
NYKÖPING	898	868	6	2	-	-	-	-	8	10	12	-	118	1042	908	1950	
STRÄNGNÄS	580	369	-	-	-	-	6	5	5	4	-	-	-	591	378	969	

Tabell 7 (forts) Landstingspersonal fördelad efter kommun, verksamhetsområde och tjänstgöringens omfattning den 1 april 1974

LANDSTING/ KOMMUN	VERKSAMHETSOMRÅDE														SAMTLIGA		
	1		2		3		4		5		6		7		H	D+T	SUMMA
	H	D+T	H	D+T	H	D+T	H	D+T	H	D+T	H	D+T					
VINGÅKER	-	-	-	-	-	-	24	18	-	-	-	-	-	-	24	18	42
OFÖRDELADE	-	-	389	286	54	13	31	48	17	18	-	-	-	-	491	367	858
<u>ÖSTERGÖTLANDS LÄN</u>																	
FINSPÅNG	198	278	-	-	3	-	30	24	-	-	-	-	-	-	231	302	533
KINDA	84	89	-	-	-	-	-	-	6	9	-	-	-	-	90	98	188
LINKÖPING	2404	2226	68	58	52	38	89	95	85	39	3	5	211	41	2912	2502	5414
MJÖLBY	46	92	-	-	10	4	-	11	-	-	-	-	-	-	56	107	163
MOTALA	1259	862	2	8	17	14	148	54	21	5	-	-	-	-	1447	943	2390
NORRKÖPING	1489	1301	83	47	69	21	81	138	34	23	42	45	-	-	1798	1575	3373
SÖDERKÖPING	90	113	-	-	3	-	138	182	-	-	-	-	-	-	231	295	526
VALDEMARSVIK	-	-	-	-	2	-	-	-	-	-	-	-	-	-	2	-	2
ÅTVICABERG	45	80	-	-	-	-	-	-	-	-	-	-	-	-	45	80	125
OFÖRDELADE	-	-	536	371	2	4	17	12	-	-	1	-	-	-	556	387	943
<u>JÖNKÖPINGS LÄN</u>																	
EKSJÖ	501	465	-	-	6	2	71	43	-	-	-	-	-	-	578	510	1088
GISLAVED	66	86	-	-	-	-	-	-	15	9	-	-	-	-	81	95	176
JÖNKÖPING	2425	1748	20	5	74	36	129	129	173	77	-	-	171	39	2992	2034	5026
NÄSSJÖ	233	263	-	-	-	-	3	4	12	10	-	-	-	-	248	277	525
SÄVSJÖ	75	81	-	-	-	-	-	-	-	-	-	-	-	-	75	81	156
TRANÅS	165	220	-	-	6	4	2	1	-	-	-	-	-	-	173	225	398
VELTLANDA	132	200	-	-	1	-	1	4	-	-	-	-	-	-	134	204	338
VÄRNAMO	478	427	-	-	3	-	29	44	29	52	-	-	-	-	539	523	1062
OFÖRDELADE	-	-	490	425	2	5	-	-	8	7	-	-	-	-	500	437	937
<u>KRONOBERGS LÄN</u>																	
ALVESTA	24	79	-	-	5	1	-	-	-	-	-	-	-	-	29	80	109
LESSEBO	12	62	-	-	5	2	-	-	-	-	-	-	-	-	17	64	81
LJUNGBY	336	297	-	-	12	2	-	3	8	4	-	-	-	-	356	306	662
MARKARYD	17	59	-	-	3	1	2	1	-	2	-	-	-	-	22	63	85
TINGSRYD	41	90	-	-	5	1	2	1	-	-	-	-	-	-	48	92	140
UPPVIDINGE	59	107	-	-	9	-	16	21	-	-	-	-	-	-	84	128	212
VÄXJÖ	1957	1135	7	7	51	50	82	98	79	41	-	-	156	35	2332	1366	3698
ÄLMHULT	32	58	-	-	8	-	-	-	-	-	-	-	-	-	40	58	98
CFÖRDELADE	-	-	295	287	-	-	1	9	-	-	-	-	-	-	296	296	592



Tabell 7 (forts) Landstingspersonal fördelad efter kommun, verksamhetsområde och tjänstgöringens omfattning den 1 april 1974

LANDSTING/ KOMMUN	VERKSAMHETSOMRÅDE														SAMTLIGA		
	1		2		3		4		5		6		7		H	D+T	SUMMA
	H	D+T	H	D+T	H	D+T	H	D+T	H	D+T	H	D+T	H	D+T			
<b>KALMAR LÄNS</b>																	
BORGHCLM	125	88	-	-	5	-	-	-	-	-	-	-	-	-	130	88	218
EMMABODA	30	59	-	-	2	1	-	-	-	-	-	-	-	32	60	92	
HULTSFRED	160	133	-	-	13	1	54	58	1	-	-	-	-	228	212	440	
HÖGSBY	28	60	-	-	-	-	-	-	1	-	-	-	-	29	60	89	
KALMAR	1076	952	64	14	33	8	36	46	33	16	1	1	3	1246	1037	2283	
MÖNSTERÅS	24	40	-	-	4	-	-	-	4	4	-	-	-	32	44	76	
MÖRBYLÅNGA	19	44	-	-	-	-	-	-	18	18	-	-	-	37	62	99	
NYBRÖ	47	54	-	-	7	-	-	-	-	-	-	-	-	54	54	108	
CSKARSHAMN	367	433	-	-	27	5	-	-	5	4	-	-	-	399	442	841	
TORSÅS	25	51	-	-	-	-	-	-	-	-	-	-	-	25	51	76	
VIMMERBY	59	110	-	-	5	1	-	-	8	13	-	-	-	72	124	196	
VÄSTERVIK	1254	1052	75	20	21	7	14	26	36	23	4	14	-	1404	1142	2546	
OFÖRDELADE	-	-	400	389	-	-	52	106	1	-	-	11	109	562	531	1093	
<b>BLEKINGE LÄNS</b>																	
KARLSHAMN	356	318	-	-	29	20	113	163	8	7	11	11	-	517	519	1036	
KARLSKRONA	1529	1104	22	10	34	28	17	28	30	52	12	15	71	1715	1249	2964	
GLOFSTRÖM	27	57	-	-	5	2	-	-	-	-	-	-	-	32	59	91	
RONNEBY	57	67	-	-	14	10	3	14	28	21	-	1	-	102	113	215	
SÖLVESBORG	13	50	-	-	4	3	-	-	-	-	-	-	-	17	53	70	
OFÖRDELADE	-	-	254	168	-	-	5	10	-	-	-	-	5	4	264	182	446
<b>KRISTIANSTADS LÄN</b>																	
HÄSLEHOLM	356	426	13	24	9	3	92	50	-	-	-	-	-	470	503	973	
KLIPPAN	28	45	-	-	5	2	-	-	7	5	-	-	-	40	52	92	
KRISTIANSTAD	1475	1177	21	18	57	38	65	65	72	35	12	60	159	1861	1413	3274	
OSBY	39	65	-	-	9	3	-	-	7	7	-	-	-	55	75	130	
SIMRISHAMN	225	208	8	9	8	2	84	73	16	16	-	-	-	341	308	649	
TOMELILLA	35	44	-	-	3	1	-	-	5	5	-	-	-	43	50	93	
ÅSTORP	17	21	-	-	-	-	-	-	-	-	-	-	-	17	21	38	
ÄNGELHOLM	629	675	14	21	9	2	5	13	16	15	-	-	-	673	726	1399	
ÖRKELLJUNGA	19	46	-	-	-	-	-	-	-	-	-	-	-	19	46	65	
ÖSTRA GÖINGE	77	92	1	-	-	-	-	-	-	-	-	-	-	78	92	170	
OFÖRDELADE	-	-	451	345	3	5	15	7	-	-	-	-	-	469	357	826	

Tabell 7 (forts) Landstingspersonal fördelad efter kommun, verksamhetsområde och tjänstgöringens omfattning den 1 april 1974

LANDSTING/ KOMMUN	VERKSAMHETSOMRÅDE														SAMTLIGA		
	1		2		3		4		5		6		7		H	D+T	SUMMA
	H	D+T	H	D+T	H	D+T	H	D+T	H	D+T	H	D+T	H	D+T			
<b>MALMÖHUS LÄN</b>																	
BURLÖV	-	-	-	-	-	-	-	-	10	13	-	-	-	-	10	13	23
HELSINGBORG	2900	1260	105	103	-	1	7	2	-	-	-	-	-	3012	1366	4378	
HÖRBY	164	263	-	-	-	-	-	-	-	-	-	-	-	164	263	427	
HÖÖR	215	136	-	-	-	-	-	-	1	5	-	-	-	216	141	357	
LANDSKRONA	345	305	38	51	-	-	-	-	-	-	-	-	-	383	356	739	
LUND	4984	2253	179	110	5	7	685	206	11	13	-	-	360	75	6224	2664	8888
SKURUP	-	-	-	-	-	-	-	-	13	3	-	-	-	13	3	16	
SVALÖV	-	-	-	-	-	-	-	-	13	11	-	-	-	13	11	24	
TRELLEBORG	387	351	42	44	-	-	-	-	-	-	-	-	-	429	395	824	
YSTAD	347	351	52	35	-	-	-	-	-	-	-	-	-	399	386	785	
OFÖRDELADE	-	-	514	335	174	87	555	457	147	65	-	-	2	-	1392	944	2336
<b>HALLANDS LÄN</b>																	
FALKENBERG	168	275	-	-	5	15	20	42	14	14	-	-	-	207	346	553	
HALMSTAD	972	1144	15	8	80	48	132	162	22	19	-	-	67	26	1288	1407	2695
HYLTE	45	102	-	-	-	-	-	-	-	-	-	-	-	45	102	147	
KUNGSBACKA	50	124	32	63	-	-	1	7	4	16	-	-	-	87	210	297	
LÄHOLM	31	85	-	-	-	-	30	40	-	-	-	-	-	61	125	186	
VARBERG	674	584	17	7	25	14	4	1	-	-	-	-	-	720	606	1326	
OFÖRDELADE	-	-	290	336	1	6	-	8	29	32	-	-	1	-	321	382	703
<b>GÖTEB. O BOHUS LÄNS</b>																	
GÖTEBORG	533	223	-	-	-	-	-	-	-	-	-	-	85	18	618	241	859
KUNGÄLV	324	556	-	-	-	-	-	-	-	-	-	-	-	324	556	880	
LYSEKIL	91	125	-	-	-	-	-	-	-	-	-	-	-	91	125	216	
MUNKEDAL	26	55	-	-	-	-	-	-	15	9	-	-	-	41	64	105	
MÖLNDAL	827	914	-	-	-	-	-	-	-	-	-	-	-	827	914	1741	
PARTILLE	20	57	-	-	-	-	-	-	-	-	-	-	-	20	57	77	
SÖTENÄS	28	67	-	-	-	-	-	-	-	-	-	-	-	28	67	95	
STENUNGSUND	105	157	-	-	-	-	-	-	-	-	-	-	-	105	157	262	
STRÖMSTAD	88	119	-	-	-	-	-	-	-	-	-	-	-	88	119	207	
TANUM	21	49	-	-	-	-	-	-	4	6	-	-	-	25	55	80	

Tabell 7 (forts) Landstingspersonal fördelad efter kommun, verksamhetsområde och tjänstgöringens omfattning den 1 april 1974

LANDSTING/ KOMMUN	VERKSAMHETSOMRÅDE														SAMTLIGA		
	1		2		3		4		5		6		7		H	D+T	SUMMA
	H	D+T	H	D+T	H	D+T	H	D+T	H	D+T	H	D+T					
TJÖRN	23	52	-	-	-	-	-	-	4	15	-	-	-	-	27	67	94
UDDEVALLA	1191	1129	-	-	15	13	-	-	28	16	21	55	-	-	1255	1213	2468
OFÖRDELADE	-	-	431	434	90	5	593	515	-	-	-	-	-	-	1114	954	2068
<u>ÄLVSBOGERS LÄN</u>																	
ALINGSÅS	341	339	-	-	6	4	7	7	-	-	-	-	-	-	354	350	704
BENGTSFORS	102	97	-	-	-	-	-	-	-	-	-	-	-	-	102	97	199
BORÅS	1408	1157	-	-	48	24	146	176	20	16	-	-	-	-	1622	1373	2995
DALS-ED	-	-	-	-	-	-	-	-	13	12	-	-	-	-	13	12	25
FÄRGETLANDA	-	-	-	-	-	-	-	-	6	10	-	-	-	-	6	10	16
LERUM	-	-	-	-	-	-	-	-	-	1	-	-	-	-	-	1	1
MARK	186	277	-	-	-	-	-	-	8	7	-	-	-	-	194	284	478
MELLERUD	-	-	-	-	-	-	58	51	-	-	-	-	-	-	58	51	109
TROLLHÄTTAN	-	-	-	-	8	9	-	-	-	-	-	-	-	-	8	9	17
ULRICEHAMN	73	98	-	-	-	-	-	-	-	-	-	-	-	-	73	98	171
VÄNERSBORG	-	-	-	-	28	22	-	-	6	3	-	-	154	43	188	68	256
ÄMÅL	-	-	-	-	16	13	-	-	-	-	-	-	-	-	16	13	29
OFÖRDELADE	2884	2230	693	628	11	3	23	46	78	50	-	-	-	-	3689	2957	6646
<u>SKARABORGS LÄN</u>																	
FALKÖPING	898	788	9	3	4	1	-	-	14	4	-	-	-	-	925	796	1721
GÖTENE	-	-	7	14	-	-	-	-	-	-	-	-	-	-	7	14	21
HJÖ	60	104	-	-	-	-	-	-	-	-	-	-	-	-	60	104	164
KARLSBORG	-	-	4	11	-	-	-	-	-	-	-	-	-	-	4	11	15
LIDKÖPING	602	658	19	2	9	1	3	17	6	3	-	-	-	-	639	681	1320
MARIESTAD	114	199	3	10	7	-	238	293	19	21	-	-	87	17	468	540	1008
MULLSJÖ	11	36	-	-	-	-	-	-	-	-	-	-	-	-	11	36	47
SKÅRA	173	228	16	20	14	18	9	9	19	13	-	-	-	-	231	288	519
SKÖVDE	802	772	7	2	42	13	-	-	14	16	-	-	-	-	865	803	1668
TIBBÖ	-	-	-	-	3	-	-	-	-	-	-	-	-	-	3	-	3
TIDAHOLM	14	54	-	-	-	-	-	-	-	-	-	-	-	-	14	54	68
TÖREBODA	-	-	3	11	-	-	-	-	14	6	-	-	-	-	17	17	34
VARA	20	62	-	-	-	-	-	-	12	15	-	-	-	-	32	77	109
OFÖRDELADE	50	19	381	285	29	10	22	31	2	1	-	-	7	6	491	352	843

Tabell 7 (forts) Landstingspersonal fördelad efter kommun, verksamhetsområde och tjänstgöringens omfattning den 1 april 1974

LANDSTING/ KOMMUN	VERKSAMHETSOMRÅDE														SAMTLIGA		
	1		2		3		4		5		6		7		H	D+T	SUMMA
	H	D+T	H	D+T	H	D+T	H	D+T	H	D+T	H	D+T	H	D+T			
<b>VÄRMLANDS LÄN</b>																	
ARVIKA	423	452	2	2	-	-	31	42	21	17	-	-	-	-	477	513	990
FILIPSTAD	158	162	-	-	-	-	-	-	-	-	-	-	-	-	158	162	320
FÖRSHAGA	41	78	-	-	-	-	-	-	-	-	-	-	-	-	41	78	119
GRUMS	-	-	-	-	-	-	2	1	-	-	-	-	-	-	2	1	3
HAGFORS	99	143	-	-	-	-	2	-	3	2	-	-	-	-	104	145	249
HAMMARÖ	7	7	-	-	7	2	153	193	-	-	-	-	-	-	167	202	369
KARLSTAD	1452	1017	32	34	47	22	31	51	19	13	1	1	109	13	1691	1151	2842
KRISTINEHAMN	956	655	2	5	8	5	3	1	12	15	-	-	-	-	981	681	1662
MUNKFORS	32	92	-	-	1	2	-	-	-	-	-	-	-	-	33	94	127
SUNNE	51	104	-	-	-	1	-	-	-	-	1	-	-	-	52	105	157
SÄFFLE	278	467	-	-	-	-	2	2	-	-	-	-	-	-	280	469	749
TORSBY	222	169	-	-	-	-	-	-	6	6	-	-	-	-	228	175	403
ÄRJÄNG	44	101	-	-	-	-	2	-	7	12	-	-	-	-	53	113	166
ÖFÖRDELADE	-	-	436	303	-	-	5	2	53	36	-	-	-	-	494	341	835
<b>ÖREBRO LÄNS</b>																	
ASKER SUND	28	58	29	24	6	1	59	36	-	-	-	-	-	-	122	119	241
DEGERFORS	30	58	15	21	5	2	-	-	-	-	-	-	-	-	50	81	131
HÄLLSBERG	98	182	16	13	3	-	-	-	7	16	-	-	-	-	124	211	335
HÄLLEFORS	40	75	21	10	3	-	-	-	-	-	-	-	-	-	64	85	149
KARLSKOGA	440	482	62	130	7	1	5	2	-	-	-	-	-	-	514	615	1129
KUMLA	-	-	27	11	2	-	4	3	-	-	-	-	-	-	33	14	47
LAXÅ	24	25	9	11	7	-	21	30	-	-	-	-	-	-	61	66	127
LINDESBERG	307	338	59	70	4	1	-	-	8	7	-	-	-	-	378	416	794
NORA	27	37	10	15	-	-	117	148	9	7	-	-	-	-	163	207	370
ÖREBRO	3349	2420	287	214	50	32	12	9	89	76	46	70	204	71	4037	2892	6929
ÖFÖRDELADE	-	-	12	310	-	-	12	18	2	7	-	-	-	-	26	335	361
<b>VÄSTMANLANDS LÄN</b>																	
FÄGERSTA	170	232	18	11	-	-	8	11	-	-	-	-	-	-	196	254	450
HÄLLSTAHAMMAR	10	14	-	-	-	-	105	137	-	-	-	-	-	-	115	151	266
KUNGSÖR	-	-	-	-	-	-	49	44	-	-	-	-	-	-	49	44	93
KÖPING	368	434	26	17	-	-	-	-	-	-	-	-	-	-	394	451	845
NORBERG	42	24	-	-	-	-	-	-	-	-	-	-	-	-	42	24	66

Tabell 7 (forts) Landstingspersonal fördelad efter kommun, verksamhetsområde och tjänstgöringens omfattning den 1 april 1974

LANDSTING/ KOMMUN	VERKSAMHETSOMRÅDE														SAMTLIGA		
	1		2		3		4		5		6		7		H	D+T	SUMMA
	H	D+T	H	D+T	H	D+T	H	D+T	H	D+T	H	C+T	H	D+T			
SALA	239	315	19	17	-	-	627	189	15	23	-	-	-	-	900	544	1444
SK INNSKATTEBERG	-	-	-	-	-	-	-	-	7	15	-	-	-	-	7	15	22
SURAHAMMAR	16	39	-	-	-	-	-	-	4	8	-	-	-	-	20	47	67
VÄSTERÅS	1475	1613	58	22	22	34	-	-	-	-	-	-	70	6	1625	1675	3300
ÖFÖRDELADE	-	-	238	198	157	18	29	70	65	34	3	-	-	-	492	320	812
<b>KOPPARBERGS LÄN</b>																	
AVESTA	295	363	6	3	12	3	-	-	-	-	-	-	-	-	313	369	682
BÖRLÄNGE	155	251	16	4	35	9	-	-	11	6	-	-	-	-	217	270	487
FALUN	1456	1160	62	41	18	18	-	-	19	16	19	87	79	13	1653	1335	2988
GAGNEF	17	36	-	-	-	-	-	-	-	-	-	-	-	-	17	36	53
HEDEMCRA	58	81	-	-	-	-	201	190	-	-	-	-	-	-	259	271	530
LEKSAND	33	81	-	-	-	-	-	-	-	-	-	-	-	-	33	81	114
LUDVIKA	316	325	7	5	-	-	-	-	-	-	-	-	-	-	323	330	653
MALUNG	41	76	3	5	-	-	-	-	8	4	-	-	-	-	52	85	137
MORA	341	408	5	1	8	2	-	-	12	5	-	-	-	-	366	416	782
ORSA	22	54	-	-	-	-	-	-	-	-	-	-	-	-	22	54	76
RÄTTVIK	29	53	2	3	-	-	-	-	18	28	5	2	-	-	54	86	140
SMEDJEBACKEN	31	96	-	-	-	-	-	-	-	-	-	-	-	-	31	96	127
SÄTER	862	424	-	-	-	-	-	-	-	-	-	-	-	-	862	424	1286
VANSBRO	40	67	2	2	-	-	-	-	1	2	-	-	-	-	43	71	114
ÄLVDALEN	20	69	2	3	-	-	-	-	10	7	-	-	-	-	32	79	111
ÖFÖRDELADE	-	-	308	299	-	-	79	90	34	23	-	-	-	-	421	412	833
<b>GÄVLEBORGS LÄN</b>																	
BOLLNÄS	942	855	170	106	20	9	44	43	19	31	-	-	-	-	1195	1044	2239
GÄVLE	1251	1316	13	9	-	-	43	102	21	6	-	-	106	23	1434	1456	2890
HÖFORS	35	96	-	-	-	-	-	-	8	3	-	-	-	-	43	99	142
HUDIKSVALL	569	628	-	-	-	-	-	1	9	22	-	-	-	-	578	651	1229
LJUSDAL	134	198	-	-	6	8	-	-	4	5	-	-	-	-	144	211	355
NORDANSTIG	12	27	-	-	-	-	-	-	-	-	-	-	-	-	12	27	39
ÖVANÅKER	-	-	-	-	1	8	-	-	-	-	-	-	-	-	1	8	9
SANDVIKEN	226	288	-	-	5	6	4	11	7	22	-	-	-	-	242	327	569
SÖDERHAMN	199	282	-	-	7	2	141	229	-	-	-	-	-	-	347	513	860
ÖFÖRDELADE	-	-	286	267	51	17	-	-	33	13	5	17	-	-	375	314	689

Tabell 7 (forts) Landstingspersonal fördelad efter kommun, verksamhetsområde och tjänstgöringens omfattning den 1 april 1974

LANDSTING/ KOMMUN	VERKSAMHETSOMRÅDE														SAMTLIGA			
	1		2		3		4		5		6		7		H	D+T	SUMMA	
	H	D+T	H	D+T	H	D+T	H	D+T	H	D+T	H	D+T						
<b>VÄSTERNORRL. LÄNS</b>																		
HÄRNÖSAND	635	426	73	207	10	3	-	-	-	-	-	-	-	161	21	879	657	1536
KRAMFORS	150	203	-	-	4	2	16	15	35	24	-	-	-	-	-	205	244	449
SOLLEFTEÅ	389	348	32	121	11	7	69	52	7	4	-	-	-	-	-	508	532	1040
SUNDSVALL	1682	1328	13	22	25	24	114	152	47	23	-	-	-	-	-	1881	1549	3430
TIMRÅ	47	47	-	-	7	2	-	-	-	-	-	-	-	-	-	54	49	103
ÅNGE	24	35	-	-	2	4	-	-	17	15	-	-	-	-	-	43	54	97
ÖRNSKÖLDSVIK	571	812	61	162	19	2	18	20	7	6	-	-	-	-	-	676	1002	1678
OFÖRDELADE	-	-	369	548	31	5	139	156	1	1	-	-	-	-	-	540	710	1250
<b>JÄMTLANDS LÄN</b>																		
BRÄCKE	38	57	-	-	-	-	59	102	-	-	-	-	-	-	-	97	159	256
HÄRJEDALEN	84	82	-	-	-	-	-	-	11	4	-	-	-	-	-	95	86	181
KROKEM	-	-	-	-	-	-	-	-	25	23	-	-	-	-	-	25	23	48
STRÖMSUND	140	200	-	-	-	-	-	-	-	-	-	-	-	-	-	140	200	340
ÄRE	61	50	-	-	-	-	-	-	-	-	-	-	-	-	-	61	50	111
ÖSTERSUND	1772	1232	-	16	27	19	59	69	28	10	-	-	143	36	-	2029	1382	3411
OFÖRDELADE	-	-	269	164	-	-	-	-	-	-	-	-	-	-	-	269	164	433
<b>VÄSTERBOTTENS LÄNS</b>																		
LYCKSELE	191	239	65	34	11	2	2	14	-	-	-	-	-	-	-	269	289	558
NORDMALING	-	-	55	37	6	1	-	-	-	3	-	-	-	-	-	61	41	102
NORSJÖ	26	65	16	3	8	1	-	-	-	-	-	-	-	-	-	50	69	119
ROBERTSFORS	-	-	5	7	5	-	-	-	1	2	-	-	-	-	-	11	9	20
SKELLEFTEÅ	597	687	147	98	44	14	6	17	6	5	-	-	-	-	-	800	821	1621
SORSELE	17	27	6	2	5	-	-	-	-	-	-	-	-	-	-	28	29	57
STORUMAN	24	56	12	3	3	-	-	-	25	15	-	-	-	-	-	64	74	138
UMEÅ	3126	2060	105	105	32	16	29	59	23	9	-	-	138	12	-	3453	2261	5714
VILHELMINA	32	51	11	7	6	-	-	2	-	-	-	-	-	-	-	49	60	109
VINDELN	-	-	7	5	6	1	-	-	8	7	-	-	-	-	-	21	13	34
VÄNNÄS	-	-	104	80	5	5	3	7	11	3	-	-	-	-	-	123	95	218
ÅSELE	28	51	10	3	9	1	1	-	13	5	-	-	-	-	-	61	60	121
OFÖRDELADE	-	-	-	1	-	-	-	-	57	44	-	-	-	-	-	57	45	102

Tabell 7 (forts) Landstingspersonal fördelad efter kommun, verksamhetsområde och tjänstgöringens omfattning den 1 april 1974

LANDSTING/ KOMMUN	VERKSAMHETSOMRÅDE														SAMTLIGA		
	1		2		3		4		5		6		7		H	D+T	SUMMA
	H	D+T	H	D+T	H	D+T	H	D+T	H	D+T	H	D+T	H	D+T			
<b>NORRBOTTENS LÄNS</b>																	
ARJEPLCG	12	37	5	1	-	-	-	-	-	-	-	-	-	-	17	38	55
ARVIDSJAUR	60	77	5	5	-	-	-	-	19	13	-	-	-	-	84	95	179
BODEN	913	944	40	21	59	62	126	62	35	7	-	-	-	-	1173	1096	2269
GÄLLIVARE	418	462	48	34	-	-	56	36	-	-	-	-	-	-	522	532	1054
HAPARANDA	88	60	7	1	-	-	2	-	2	2	-	-	-	-	99	63	162
JOKKMOKK	31	62	3	1	-	-	-	-	-	-	-	-	-	-	34	63	97
KALIX	206	240	35	19	-	-	3	1	5	4	-	-	-	-	249	264	513
KIRUNA	190	338	26	23	-	-	3	1	-	-	-	-	-	-	219	362	581
LULEÅ	430	575	77	54	21	15	88	145	17	26	-	-	178	34	811	849	1660
PAJALA	26	42	2	1	-	-	-	-	-	-	-	-	-	-	28	43	71
PITEÅ	823	976	45	24	16	2	3	1	13	9	-	-	-	-	900	1012	1912
ÄLVSBYN	53	72	13	7	7	2	1	-	-	-	-	-	-	-	74	81	155
ÖVERKALIX	-	-	23	45	-	-	2	1	-	-	-	-	-	-	25	46	71
ÖVERTORNEÅ	28	50	2	-	-	-	-	-	-	-	-	-	-	-	30	50	80
OFÖRDELADE	-	-	376	290	2	-	-	-	-	-	-	-	-	-	378	290	668

**Tabell 8 Landstingspersonal fördelad efter kommun, löneplan och kön den 1 april 1974**  
 Employees in county councils, by municipality, by salary scheme, and by sex

LANDSTING/ KOMMUN	LÖNEPLAN KA		LÖNEPLAN KB		EJ LÖNE- PLANSPLAC		SAMTLIGA		
	M	KV	M	KV	M	KV	M	KV	SUMMA
<b>STOCKHOLMS LÄNS</b>									
BCKYRKA	45	376	2	2	16	136	63	514	577
DANDERYD	297	2275	48	13	102	473	447	2761	3208
HÄNINGS	9	233	1	1	6	87	16	321	337
HUDDINGE	272	1899	32	5	104	615	408	2519	2927
JÄRFÄLLA	7	260	1	1	18	127	26	388	414
LIDINGÖ	3	45	1	-	1	5	5	50	55
NÄCKA	82	1146	12	3	100	418	194	1567	1761
NORRTÄLJE	36	338	9	-	45	281	90	619	709
NYNÄSHAMN	10	202	2	-	4	73	16	275	291
SOLLENTUNA	8	18	-	-	2	11	10	29	39
SOLNA	1	10	-	-	1	1	2	11	13
STOCKHOLM	2938	14800	361	70	1473	4279	4772	19149	23921
SUNDBYBERG	14	250	1	-	19	88	34	338	372
SÖDERTÄLJE	60	968	9	5	27	226	96	1199	1295
TÄBY	14	239	2	-	11	95	27	334	361
UPPLANDS-BRO	2	6	-	-	4	2	6	8	14
UPPLANDS-VÄSBY	175	1402	11	2	78	362	264	1766	2030
VÄRHOLM	6	11	-	-	1	2	7	13	20
OFÖRDELADE	1320	7234	165	66	1107	2200	2592	9500	12092
<b>UPPSALA LÄNS</b>									
ENKÖPING	32	422	9	1	6	158	47	581	628
TIERP	20	174	3	-	5	42	28	216	244
UPPSALA	1263	5607	35	15	217	553	1515	6175	7690
ÄLVKARLEBY	5	81	-	-	-	20	5	101	106
ÖSTHAMMAR	20	139	1	-	1	41	22	180	202
OFÖRDELADE	37	341	25	6	13	158	75	505	580
<b>SÖDERMANLANDS LÄN</b>									
ESKILSTUNA	224	1797	43	3	30	316	297	2116	2413
FLEN	27	297	2	1	7	66	36	364	400
KÄTRI NEHOLM	244	804	22	2	33	187	299	993	1292
NYKÖPING	225	1359	38	1	22	305	285	1665	1950
STRÄNGNÄS	223	628	6	1	17	94	246	723	969
VINGÅKER	14	26	-	-	-	2	14	28	42
OFÖRDELADE	145	539	16	10	16	132	177	681	858
<b>ÖSTERGÖTLANDS LÄN</b>									
FINSPÅNG	38	385	6	-	5	99	49	484	533
KINDA	11	140	-	-	1	36	12	176	188
LINKÖPING	546	4008	89	13	89	669	724	4690	5414
MJÖLBY	7	112	1	-	4	39	12	151	163
MOTALA	509	1525	16	5	28	307	553	1837	2390
NORRKÖPING	283	2526	48	3	45	468	376	2997	3373
SÖDERKÖPING	52	377	3	-	13	81	68	458	526
VALDEMARSVIK	2	-	-	-	-	-	2	-	2
ÅTVIDABERG	4	92	-	-	1	28	5	120	125
OFÖRDELADE	82	574	41	9	17	220	140	803	943
<b>JÖNKÖPINGS LÄN</b>									
EKSJÖ	76	765	16	1	16	214	108	980	1088
GISLAVED	11	123	-	-	1	41	12	164	176
JÖNKÖPING	702	3540	67	14	64	639	833	4193	5026
NÄSSJÖ	38	374	8	2	1	102	47	478	525
SÄVSJÖ	7	106	2	-	4	37	13	143	156



**Tabell 8 (forts) Landstingspersonal fördelad efter kommun, löneplan och kön den 1 april 1974**

LANDSTING/ KOMMUN	LÖNEPLAN KA		LÖNEPLAN KB		EJ LÖNE- PLANSPLAC		SAMTLIGA		
	M	KV	M	KV	M	KV	M	KV	SUMMA
TRANÅS	13	272	8	2	5	98	26	372	398
VE TLANDA	12	234	6	2	1	83	19	319	338
VÄRNAMO	102	783	14	-	13	150	129	933	1062
OFÖRDELADE	79	549	39	8	15	247	133	804	937
<b>KRONBERGS LÄN</b>									
ALVESTA	10	79	-	-	-	20	10	99	109
LESSEBO	6	51	-	-	-	24	6	75	81
LJUNGBY	31	518	11	1	-	101	42	620	662
MARKARYD	3	68	-	-	-	14	3	82	85
TINGSRYD	11	101	1	-	-	27	12	128	140
UPPVIKINGE	15	158	-	-	-	39	15	197	212
VÄXJÖ	579	2645	52	6	27	389	658	3040	3698
ÄLMHULT	10	74	-	-	-	14	10	88	98
OFÖRDELADE	51	343	25	5	8	160	84	508	592
<b>KALMAR LÄNS</b>									
BORGHOLM	15	169	-	-	2	32	17	201	218
EMNABODA	3	67	-	-	2	20	5	87	92
HULTSFRED	43	312	1	-	7	77	51	389	440
HÖGSBY	1	65	-	-	2	21	3	86	89
KALMAR	196	1756	39	5	23	264	258	2025	2283
MÖNSTERÅS	6	54	-	-	2	14	8	68	76
MÖRBYLÅNGA	7	71	-	-	-	21	7	92	99
NYBRO	11	72	-	-	-	25	11	97	108
CSKARSHAMN	74	629	11	-	7	120	92	749	841
TORSÅS	2	56	-	-	1	17	3	73	76
VIMMERBY	14	140	4	-	2	36	20	176	196
VÄSTERVIK	428	1668	29	2	56	363	513	2033	2546
OFÖRDELADE	133	680	47	3	27	203	207	886	1093
<b>BLEKINGE LÄNS</b>									
KARLSHAMN	75	704	13	3	12	229	100	936	1036
KARLSKRONA	410	2121	44	8	61	320	515	2449	2964
OLOFSTRÖM	7	52	-	-	1	31	8	83	91
RONNEBY	29	132	-	-	2	52	31	184	215
SÖLVESBORG	5	45	-	-	-	20	5	65	70
OFÖRDELADE	69	251	23	3	7	93	99	347	446
<b>KRISTIANSTADS LÄN</b>									
HÄSLEHOLM	102	685	11	-	13	162	126	847	973
KLIPPAN	10	59	-	-	1	22	11	81	92
KRISTIANSTAD	370	2389	60	5	48	402	478	2796	3274
ÖSBY	12	102	-	-	2	14	14	116	130
SIMRISHAMN	71	452	7	-	7	112	85	564	649
TOMELILLA	5	72	-	-	-	16	5	88	93
ÅSTORP	2	26	-	-	1	9	3	35	38
ÄNGELHOLM	131	1032	20	4	11	201	162	1237	1399
ÖRKELLJUNGA	4	48	-	-	1	12	5	60	65
ÖSTRA GÖINGE	9	137	1	-	1	22	11	159	170
OFÖRDELADE	124	466	41	2	27	166	192	634	826

**Tabell 8 (forts) Landstingspersonal fördelad efter kommun, löneplan och kön den 1 april 1974**

LANDSTING/ KOMMUN	LÖNEPLAN KA		LÖNEPLAN KB		EJ LÖNE- PLANSPLAC		SAMTLIGA		
	M	KV	M	KV	M	KV	M	KV	SUMMA
<u>MALMÖHUS LÄN</u>									
BURLÖV	5	12	-	-	3	3	8	15	23
MELSIINGBORG	602	3268	58	4	31	415	691	3687	4378
HÖRBY	24	339	-	-	2	62	26	401	427
HÖÖR	31	274	3	1	2	46	36	321	357
LANDSKRONA	38	551	16	2	3	129	57	682	739
LUND	1706	6017	146	24	276	719	2128	6760	8888
SKURUP	4	11	-	-	1	-	5	11	16
SVALÖV	6	13	-	-	3	2	9	15	24
TRELLEBORG	46	628	14	3	3	130	63	761	824
YSTAD	37	537	17	2	8	184	62	723	785
OFÖRDELADE	312	1708	28	7	43	238	383	1953	2336
<u>HALLANDS LÄN</u>									
FALKENBERG	35	388	2	-	3	125	40	513	553
HALMSTAD	263	1940	39	6	26	421	328	2367	2695
HYLTE	3	114	-	-	1	29	4	143	147
KUNGSBACKA	6	199	5	1	-	86	11	286	297
LÄHÖLM	8	148	-	-	2	28	10	176	186
VARBERG	144	871	19	2	35	255	198	1128	1326
OFÖRDELADE	44	423	27	5	10	194	81	622	703
<u>GÖTEB. O BOHUS LÄNS</u>									
GÖTEBORG	210	590	18	4	9	28	237	622	859
KUNGÄLV	37	629	10	2	9	193	56	824	880
LYSEKIL	10	158	3	1	3	41	16	200	216
MUNKEDAL	8	67	-	-	5	25	13	92	105
MÖLNDAL	88	1262	26	5	23	337	137	1604	1741
PARTILLE	1	55	-	-	-	21	1	76	77
SÖTENÄS	2	66	-	-	1	26	3	92	95
STENUNGSUND	15	168	1	1	2	75	18	244	262
STRÖMSTAD	7	153	1	-	1	45	9	198	207
TANUM	2	62	-	-	-	16	2	78	80
TJÖRN	3	67	-	-	1	23	4	90	94
UDDEVALLA	175	1812	37	3	27	414	239	2229	2468
OFÖRDELADE	230	1267	48	3	38	482	316	1752	2068
<u>ÄLVSBOGERS LÄN</u>									
ALINGSÄS	43	511	10	2	6	132	59	645	704
BENGTSFORS	12	144	2	1	1	39	15	184	199
BORÄS	294	2161	47	7	59	427	400	2595	2995
DALS-ED	2	18	-	-	1	4	3	22	25
FÄRGELANDA	1	9	-	-	-	6	1	15	16
LERUM	-	-	-	-	-	1	-	1	1
MARK	24	333	5	1	7	108	36	442	478
MELLERUD	12	77	-	-	6	14	18	91	109
TROLLHÄTTAN	1	11	-	-	-	5	1	16	17
ULRICEHAMN	9	113	1	-	1	47	11	160	171
VÄNER SBORG	74	137	10	2	10	23	94	162	256
ÄMÅL	5	16	-	-	-	8	5	24	29
OFÖRDELADE	839	4631	113	15	74	974	1026	5620	6646

Tabell 8 (forts) Landstingspersonal fördelad efter kommun, löneplan och kön den 1 april 1974

LANDSTING/ KOMMUN	LÖNEPLAN KA		LÖNEPLAN KB		EJ LÖNE- PLANSPLAC		SAMTLIGA		
	M	KV	M	KV	M	KV	M	KV	SUMMA
<b>SKARABORGS LÄN</b>									
FALKÖPING	237	1221	18	5	25	215	280	1441	1721
GÖTENE	-	19	-	-	-	2	-	21	21
HJD	5	106	-	-	3	50	8	156	164
KARLSBORG	-	9	-	-	-	6	-	15	15
LIDKÖPING	74	994	18	1	4	229	96	1224	1320
MARIESTAD	86	745	19	-	11	147	116	892	1008
MULLSJÖ	-	31	-	-	-	16	-	47	47
SKARA	41	375	2	1	3	97	46	473	519
SKÖVDE	154	1201	39	2	20	252	213	1455	1668
TIBRO	3	-	-	-	-	-	3	-	3
TIDAHOLM	1	45	-	-	1	21	2	66	68
TÖREBODA	6	22	-	-	1	5	7	27	34
VARA	4	68	-	-	3	34	7	102	109
OFÖRDELADE	96	523	54	12	8	150	158	685	843
<b>VÄRMLANDS LÄN</b>									
ARVIKA	39	729	12	4	16	190	67	923	990
FILIPSTAD	17	259	2	-	2	40	21	299	320
FÖRSHAGA	2	90	-	-	2	25	4	115	119
GRUMS	-	2	-	-	-	1	-	3	3
HAGFORS	11	192	4	-	1	41	16	233	249
HAMMARÖ	28	267	-	-	6	68	34	335	369
KARLSTAD	241	2142	55	7	38	359	334	2508	2842
KRISTINEHAMN	298	1061	19	2	25	257	342	1320	1662
MUNKFORS	3	91	-	-	1	32	4	123	127
SUNNE	4	116	-	-	3	34	7	150	157
SÄFFLE	25	524	12	1	14	173	51	698	749
TORSBY	16	288	5	-	3	91	24	379	403
ÄRJÄNG	5	117	-	-	2	42	7	159	166
OFÖRDELADE	72	470	51	7	22	213	145	690	835
<b>ÖREBRO LÄNS</b>									
ASKERSUND	15	171	5	1	3	46	23	218	241
DEGERFORS	9	86	1	-	2	33	12	119	131
HALLSBERG	17	241	2	2	10	63	29	306	335
HÄLLEFORS	13	97	2	1	-	36	15	134	149
KARLSKOGA	85	720	15	3	12	294	112	1017	1129
KUMLA	8	31	2	-	1	5	11	36	47
LAXÅ	15	88	1	-	1	22	17	110	127
LINDESBERG	54	529	14	3	15	179	83	711	794
NORA	27	269	2	-	7	65	36	334	370
ÖREBRO	833	5013	127	19	160	777	1120	5809	6929
OFÖRDELADE	10	28	-	-	6	317	16	345	361
<b>VÄSTMANLANDS LÄN</b>									
FAGERSTA	33	291	9	1	6	110	48	402	450
HÄLLSTAHAMMAR	19	187	-	-	7	53	26	240	266
KUNGSÖR	8	55	-	-	2	28	10	83	93
KÖPING	47	627	17	2	13	139	77	768	845
NORBERG	4	47	-	-	2	13	6	60	66
SALA	356	896	14	7	22	149	392	1052	1444
SKINNSKATTEBERG	2	16	-	-	-	4	2	20	22
SUPAHAMMAR	2	48	-	-	3	14	5	62	67
VÄSTERÅS	255	2449	69	5	43	479	367	2933	3300
OFÖRDELADE	157	489	8	3	11	144	176	636	812

**Tabell 8 (forts) Landstingspersonal fördelad efter kommun, löneplan och kön den 1 april 1974**

LANDSTING/ KOMMUN	LÖNEPLAN KA		LÖNEPLAN KB		EJ LÖNE- PLANSPLAC		SAMTLIGA		
	M	KV	M	KV	M	KV	M	KV	SUMMA
<b>KOPPARBERGS LÄN</b>									
ÅVESTA	38	429	10	1	15	189	63	619	682
BORLÄNGE	47	329	10	1	6	94	63	424	487
FALUN	289	2043	53	5	68	530	410	2578	2988
GÄGNEF	1	38	1	-	-	13	2	51	53
HEDEMORA	47	339	5	-	15	124	67	463	530
LEKSAND	1	70	3	1	1	38	5	109	114
LUDVIKA	43	436	12	3	7	152	62	591	653
MALUNG	8	86	3	-	5	35	16	121	137
MORA	67	549	14	-	12	140	93	689	782
ORSA	1	57	2	-	-	16	3	73	76
RÄTTVIK	11	78	3	-	12	36	26	114	140
SMEDJEBACKEN	3	91	3	-	2	28	8	119	127
SÄTER	356	740	11	1	42	136	409	877	1286
VANSBÖ	6	66	3	-	3	36	12	102	114
ÄLVDALEN	8	66	2	-	6	29	16	95	111
OFÖRDELADE	65	508	13	1	20	226	98	735	833
<b>GÄVLEBORGS LÄN</b>									
BOLLNÄS	331	1410	22	3	67	386	440	1799	2239
GÄVLE	223	2116	57	4	19	471	299	2591	2890
HÖFORS	4	108	-	-	2	28	6	136	142
HUOIKSVALL	59	893	17	2	15	243	91	1138	1229
LJUSDAL	15	249	3	1	4	83	22	333	355
NORDANSTIG	1	26	-	-	1	11	2	37	39
OVANÅKER	1	2	-	-	4	2	5	4	9
SANDVIKEN	27	419	7	1	7	108	41	528	569
SÖDERHAMN	64	617	3	2	9	165	76	784	860
OFÖRDELADE	71	366	33	10	7	202	111	578	689
<b>VÄSTERNORRLÄNS</b>									
HÄRNÖSAND	207	932	34	7	23	333	264	1272	1536
KRAMFORS	31	286	-	-	15	117	46	403	449
SOLLEFTEÅ	72	711	16	2	12	227	100	940	1040
SUNDSVALL	399	2424	43	6	50	508	492	2938	3430
TIMRÅ	11	67	-	-	-	25	11	92	103
ÅNGE	10	65	-	-	5	17	15	82	97
ÖRNSKÖLDSVIK	95	1134	31	3	17	398	143	1535	1678
OFÖRDELADE	106	586	31	2	25	500	162	1088	1250
<b>JÄMTLANDS LÄN</b>									
BRÄCKE	19	184	-	-	4	49	23	233	256
HÄRJECALEN	9	124	2	1	6	39	17	164	181
KROKOM	11	24	-	-	3	10	14	34	48
STRÖMSUND	19	231	1	-	9	80	29	311	340
ÅRE	9	79	-	-	1	22	10	101	111
ÖSTERSUND	527	2296	50	-	69	469	646	2765	3411
OFÖRDELADE	54	263	31	3	3	79	88	345	433
<b>VÄSTERBOTTENS LÄN</b>									
LYCKSELE	29	407	10	-	7	104	46	512	558
NORDMALING	17	62	-	-	3	20	20	82	102
NORSJÖ	13	80	-	1	2	23	15	104	119
ROBERTSFORS	7	8	-	-	-	5	7	13	20
SKELLEFTEÅ	125	1182	28	1	28	257	181	1440	1621

Tabell 8 (forts) Landstingspersonal fördelad efter kommun, löneplan och kön den 1 april 1974

LANDSTING/ KOMMUN	LÖNEPLAN KA		LÖNEPLAN KB		EJ LÖNE- PLANSPLAC		SAMTLIGA		
	M	KV	M	KV	M	KV	M	KV	SUMMA
SORSELE	8	36	1	-	1	11	10	47	57
STORUMAN	19	78	2	-	2	37	23	115	138
UMEÅ	715	4304	71	11	124	489	910	4804	5714
VILHELMINA	10	65	2	-	1	31	13	96	109
VINDELN	4	24	-	-	2	4	6	28	34
VÄNNÄS	26	151	-	-	4	37	30	188	218
ÅSELE	16	71	3	-	3	28	22	99	121
ÖFÖRDELADE	8	84	-	-	1	9	9	93	102
<b>NORRBOTTENS LÄNS</b>									
ARJEPLOG	2	32	2	-	1	18	5	50	55
ARVIDSJAUR	12	130	6	-	1	30	19	160	179
BODEN	194	1675	35	6	23	336	252	2017	2269
GÄLLIVARE	112	716	22	4	22	178	156	898	1054
HÄPARANDA	9	118	2	3	2	28	13	149	162
JÖKKMOKK	3	68	3	-	1	22	7	90	97
KALIX	33	378	9	1	3	89	45	468	513
KIRUNA	20	404	12	2	5	138	37	544	581
LULEÅ	137	1156	34	6	23	304	194	1466	1660
PAJALA	3	47	2	-	-	19	5	66	71
PITEÅ	294	1261	27	4	42	284	363	1549	1912
ÄLVSBY	22	93	4	-	3	33	29	126	155
ÖVERKALIX	2	51	2	-	1	15	5	66	71
ÖVERTORNEÅ	4	53	3	-	1	19	8	72	80
ÖFÖRDELADE	95	402	15	1	22	133	132	536	668

**Tabell 9 Landstingspersonal fördelad efter landsting, tjänstemän och övriga arbetstagare, tjänstgöringens omfattning samt kön den 1 april 1974**

Employees in county councils, by county council, by salaried employees and other employees, by extent of employment, and by sex

68

LANDSTING	TJÄNSTEMÄN							ÖVRIGA ARBETSTAGARE						TOTALT			
	HELTID		DEL+TIM		SAMTLIGA		SUMMA	HELTID		DEL+TIM		SAMTLIGA		SUMMA	M	KV	SUMMA
	M	KV	M	KV	M	KV		M	KV	M	KV	M	KV				
STOCKHOLMS LÄNS	2852	10116	1202	6546	4054	16662	20716	2845	12742	2176	11957	5021	24699	29720	9075	41361	50436
UPPSALA LÄNS	437	1960	39	967	476	2927	3403	906	2551	310	2280	1216	4831	6047	1692	7758	9450
SÖDERMANLANDS LÄNS	494	1309	20	792	514	2101	2615	713	1863	127	2606	840	4469	5309	1354	6570	7924
ÖSTERGÖTLANDS LÄNS	884	2395	39	1466	923	3861	4784	810	3279	208	4576	1018	7855	8873	1941	11716	13657
JÖNKÖPINGS LÄNS	625	1683	30	1067	655	2750	3405	559	2453	106	3183	665	5636	6301	1320	8386	9706
KRONOBERGS LÄNS	348	923	13	612	361	1535	1896	446	1507	33	1795	479	3302	3781	840	4837	5677
KALMAR LÄNS	517	1242	30	847	547	2089	2636	517	1974	131	2899	648	4873	5521	1195	6962	8157
BLEKINGE LÄNS	306	747	41	420	347	1167	1514	362	1232	49	1665	411	2897	3308	758	4064	4822
KRISTIANSTADS LÄNS	537	1336	21	893	558	2229	2787	417	1776	117	2612	534	4388	4922	1092	6617	7709
MALMÖHUS LÄNS	1215	3520	73	1553	1288	5073	6361	1762	5758	418	4498	2180	10256	12436	3468	15329	18797
HALLANDS LÄNS	347	956	10	815	357	1771	2128	233	1193	82	2271	315	3464	3779	672	5235	5907
GÖTEB. O. BOHUS LÄNS	522	1477	36	1218	558	2695	3253	379	2185	114	3221	493	5406	5899	1051	8101	9152
ÄLVSBERGS LÄNS	719	1845	52	1233	771	3078	3849	760	2999	138	3900	898	6899	7797	1669	9977	11646
SKARABORGS LÄNS	514	1275	17	864	531	2139	2670	320	1658	85	2807	405	4465	4870	936	6604	7540
VÄRMLANDS LÄNS	485	1442	27	927	512	2369	2881	417	2417	127	3149	544	5566	6110	1056	7935	8991
ÖREBRO LÄNS	690	1915	44	1090	734	3005	3739	526	2441	214	3693	740	6134	6874	1474	9139	10613
VÄSTMANLANDS LÄNS	487	1178	18	939	505	2117	2622	494	1681	110	2458	604	4139	4743	1109	6256	7365
KOPPARBERGS LÄNS	497	1360	42	905	539	2265	2804	620	2221	194	3274	814	5495	6309	1353	7760	9113
GÄVLEBORGS LÄNS	517	1517	32	956	549	2473	3022	426	1911	118	3544	544	5455	5999	1093	7928	9021
VÄSTERNORRLANDS LÄNS	582	1537	37	948	619	2485	3104	485	2182	129	3683	614	5865	6479	1233	8350	9583
JÄMTLANDS LÄNS	317	790	16	495	333	1285	1618	392	1217	102	1451	494	2668	3162	827	3953	4780
VÄSTERBOTTENS LÄNS	601	1657	27	869	628	2526	3154	475	2314	189	2781	664	5095	5759	1292	7621	8913
NORRBOTTENS LÄNS	656	1735	37	1092	693	2827	3520	443	1809	134	3621	577	5430	6007	1270	8257	9527
SUMMA	15149	43915	1903	27514	17052	71429	88481	15307	61363	5411	77924	20718	139287	160005	37770	210716	248486

**Tabell 10 Landstingspersonal fördelad efter landsting, verksamhetsområde och tjänstgöringens omfattning den 1 april 1974**  
 Employees in county councils, by county council, by sphere of activity, and by extent of employment

LANDSTING	VERKSAMHETSOMRÅDE														SAMTLIGA		
	1		2		3		4		5		6		7		H	D+T	SUMMA
	H	D+T	H	D+T	H	D+T	H	D+T	H	D+T	H	D+T					
STOCKHOLMS LÄNS	19888	15509	4067	2581	1270	1573	1455	1093	404	418	60	346	1411	361	28555	21881	50436
UPPSALA LÄNS	5014	2967	340	277	120	62	182	218	82	38	13	16	103	18	5854	3596	9450
SÖDERMANLANDS LÄNS	3408	2869	437	313	98	27	227	255	74	53	17	-	118	28	4379	3545	7924
ÖSTERGÖTLANDS LÄNS	5615	5041	689	484	158	81	503	516	146	76	46	50	211	41	7368	6289	13657
JÖNKÖPINGS LÄNS	4075	3490	510	430	92	47	235	225	237	155	-	-	171	39	5320	4386	9706
KRONBERGS LÄNS	2478	1887	302	294	98	57	103	133	87	47	-	-	156	35	3224	2453	5677
KALMAR LÄNS	3214	3096	539	423	117	23	156	236	107	78	5	26	112	25	4250	3907	8157
BLEKINGE LÄNS	1982	1596	276	178	86	63	138	215	66	80	23	27	76	16	2647	2175	4822
KRISTIANSTADS LÄNS	2900	2799	508	417	103	56	261	208	123	83	12	60	159	20	4066	3643	7709
MALMÖHUS LÄNS	9342	4919	930	678	179	95	1247	665	195	110	-	-	362	75	12255	6542	18797
HALLANDS LÄNS	1940	2314	354	414	111	83	187	260	69	81	-	-	68	26	2729	3178	5907
GÖTFR. O. BOHUS LÄNS	3277	3503	431	434	105	18	593	515	51	46	21	55	85	18	4563	4589	9152
ÄLVSBORGS LÄNS	4994	4198	693	628	117	75	234	280	131	99	-	-	154	43	6323	5323	11646
SKARABORGS LÄNS	2744	2920	449	358	108	43	272	350	100	79	-	-	94	23	3767	3773	7540
VÄRMLANDS LÄNS	3763	3447	472	344	63	32	231	292	121	101	2	1	109	13	4761	4230	8991
ÖREBRO LÄNS	4343	3675	547	829	87	37	230	246	115	113	46	70	204	71	5572	5041	10613
VÄSTMANLANDS LÄNS	2320	2671	359	265	179	52	818	451	91	80	3	-	70	6	3840	3525	7365
KNOPPARBERGS LÄNS	3716	3544	413	366	73	32	280	280	113	91	24	89	79	13	4698	4415	9113
GÄVLEBORGS LÄNS	3368	3690	469	382	90	50	232	386	101	102	5	17	106	23	4371	4650	9021
VÄSTERNORRLANDS LÄNS	3498	3199	548	1060	109	49	356	395	114	73	-	-	161	21	4786	4797	9583
JÄMTLANDS LÄNS	2095	1621	269	180	27	19	118	171	64	37	-	-	143	36	2716	2064	4780
VÄSTERBOTTENS LÄNS	4041	3236	543	385	140	41	41	99	144	93	-	-	138	12	5047	3866	8913
NORRBOTTENS LÄNS	3278	3935	707	526	105	81	284	247	91	61	-	-	178	34	4643	4884	9527
SUMMA	101293	86126	14852	12246	3635	2696	8383	7736	2826	2194	277	757	4468	997	135734	112752	248486

**Tabell 11 Landstingspersonal fördelad efter landsting, löneplan och kön den 1 april 1974**

Employees in county councils, by county council, by salary scheme, and by sex

LANDSTING	LÖNEPLAN KA		LÖNEPLAN KB		EJ LÖNE- PLANSPLAC		SAMTLIGA		SUMMA
	M	KV	M	KV	M	KV	M	KV	
STOCKHOLMS LÄNS	5299	31712	657	168	3119	9481	9075	41361	50436
UPPSALA LÄNS	1377	6764	73	22	242	972	1692	7758	9450
SÖDERMANLANDS LÄNS	1102	5450	127	18	125	1102	1354	6570	7924
ÖSTERGÖTLANDS LÄNS	1534	9739	204	30	203	1947	1941	11716	13657
JÖNKÖPINGS LÄNS	1040	6746	160	29	120	1611	1320	8386	9706
KRONBERGS LÄNS	716	4037	89	12	35	788	840	4837	5677
KALMAR LÄNS	933	5739	131	10	131	1213	1195	6962	8157
BLEKINGE LÄNS	595	3305	80	14	83	745	758	4064	4822
KRISTIANSTADS LÄNS	840	5468	140	11	112	1138	1092	6617	7709
MALMÖHUS LÄNS	2811	13358	282	43	375	1928	3468	15329	18797
HALLANDS LÄNS	503	4083	92	14	77	1138	672	5235	5907
GÖTEB. O. BOHUS LÄNS	788	6356	144	19	119	1726	1051	8101	9152
ÄLVSBORGS LÄNS	1316	8161	188	28	165	1788	1669	9977	11646
SKARABORGS LÄNS	707	5359	150	21	79	1224	936	6604	7540
VÄRMLANDS LÄNS	761	6348	160	21	135	1566	1056	7935	8991
ÖREBRO LÄNS	1086	7273	171	29	217	1837	1474	9139	10613
VÄSTMANLANDS LÄNS	883	5105	117	18	109	1133	1109	6256	7365
KOPPARBERGS LÄNS	991	5925	148	13	214	1822	1353	7760	9113
GÄVLEBORGS LÄNS	816	6206	142	23	135	1699	1093	7928	9021
VÄSTERNORRLANDS LÄNS	931	6205	155	20	147	2125	1233	8350	9583
JÄMTLANDS LÄNS	648	3201	84	4	95	748	827	3953	4780
VÄSTERBOTTENS LÄNS	997	6552	117	14	178	1055	1292	7621	8913
NORRBOTTENS LÄNS	942	6584	178	27	150	1646	1270	8257	9527
SUMMA	27616	169676	3789	608	6365	40432	37770	210716	248486



**Tabell 12 Landstingspersonal på löneplan KA fördelad efter lönegrad, ortsgroup och kön den 1 april 1974**

Employees in county councils in salary scheme KA, by salary grade, by cost-of-living zone, and by sex

- a) Tjänstemän, heltidsanställda  
a) Salaried employees, full-time

LÖNEGRAD	ORTSGRUPP 4			ORTSGRUPP 5			SAMTLIGA		
	M	KV	SA	M	KV	SA	M	KV	SA
13	203	5274	5477	108	2166	2274	311	7440	7751
14	156	3765	3921	73	1159	1232	229	4924	5153
15	564	4885	5449	189	1837	2026	753	6722	7475
16	534	5589	6123	136	1828	1964	670	7417	8087
17	925	2070	2995	265	942	1207	1190	3012	4202
18	514	4709	5223	155	1392	1547	669	6101	6770
19	469	1251	1720	150	484	634	619	1735	2354
20	333	1263	1596	112	510	622	445	1773	2218
21	351	455	806	83	235	318	434	690	1124
22	239	518	757	77	264	341	316	782	1098
23	610	591	1201	178	217	395	788	808	1596
24	211	82	293	84	94	178	295	176	471
25	2322	798	3120	632	332	964	2954	1130	4084
26	277	57	334	127	37	164	404	94	498
27	563	257	820	241	135	376	804	392	1196
28	196	67	263	74	47	121	270	114	384
29	76	8	84	40	9	49	116	17	133
30	71	6	77	75	22	97	146	28	174
SUMMA	8614	31645	40259	2799	11710	14509	11413	43355	54768

**Tabell 12 Landstingspersonal på löneplan KA fördelad efter lönegrad, ortsgroup och kön den 1 april 1974**

- b) Tjänstemän, deltidanställda  
b) Salaried employees, part-time

LÖNEGRAD	ORTSGRUPP 4			ORTSGRUPP 5			SAMTLIGA		
	M	KV	SA	M	KV	SA	M	KV	SA
13	15	3588	3603	6	1106	1112	21	4694	4715
14	8	937	945	3	282	285	11	1219	1230
15	7	744	751	12	271	283	19	1015	1034
16	13	3505	3518	5	976	981	18	4481	4499
17	12	3732	3744	6	1121	1127	18	4853	4871
18	1	489	490	1	103	104	2	592	594
19	10	432	442	-	175	175	10	607	617
20	2	463	465	3	187	190	5	650	655
21	5	113	118	3	97	100	8	210	218
22	2	84	86	-	43	43	2	127	129
23	20	300	320	18	150	168	38	450	488
24	2	8	10	2	6	8	4	14	18
25	8	32	40	6	31	37	14	63	77
26	4	8	12	4	12	16	8	20	28
27	10	32	42	3	15	18	13	47	60
28	3	8	11	-	17	17	3	25	28
29	1	2	3	-	-	-	1	2	3
30	9	13	22	2	7	9	11	20	31
SUMMA	132	14490	14622	74	4599	4673	206	19089	19295

**Tabell 12 Landstingspersonal på löneplan KA fördelad efter lönegrad, ortsgrupp och kön den 1 april 1974**

c) Övriga arbetstagare, heltidsanställda  
c) Other employees, full-time

LÖNEGRAD	ORTSGRUPP 4			ORTSGRUPP 5			SAMTLIGA		
	M	KV	SA	M	KV	SA	M	KV	SA
13	5545	35525	41070	2011	10968	12979	7556	46493	54049
14	745	7099	7844	197	1942	2139	942	9041	9983
15	4723	3628	8351	1079	1074	2153	5802	4702	10504
16	520	522	1042	105	208	313	625	730	1355
17	79	59	138	20	8	28	99	67	166
18	249	302	551	21	24	45	270	326	596
19	9	2	11	-	-	-	9	2	11
20	2	1	3	-	-	-	2	1	3
21	-	-	-	-	-	-	-	-	-
22	-	1	1	-	-	-	-	1	1
23	2	-	2	-	-	-	2	-	2
24	-	-	-	-	-	-	-	-	-
25	-	-	-	-	-	-	-	-	-
26	-	-	-	-	-	-	-	-	-
27	-	-	-	-	-	-	-	-	-
28	-	-	-	-	-	-	-	-	-
29	-	-	-	-	-	-	-	-	-
30	-	-	-	-	-	-	-	-	-
SUMMA	11874	47139	59013	3433	14224	17657	15307	61363	76670

**Tabell 12 Landstingspersonal på löneplan KA fördelad efter lönegrad, ortsgrupp och kön den 1 april 1974**

d) Övriga arbetstagare, deltidanställda  
d) Other employees, part-time

LÖNEGRAD	ORTSGRUPP 4			ORTSGRUPP 5			SAMTLIGA		
	M	KV	SA	M	KV	SA	M	KV	SA
13	446	33869	34315	164	6361	6525	610	40230	40840
14	10	2842	2852	6	405	471	16	3307	3323
15	47	1934	1981	14	348	362	61	2282	2343
16	2	28	30	1	2	3	3	30	33
17	-	14	14	-	3	3	-	17	17
18	-	3	3	-	-	-	-	3	3
19	-	-	-	-	-	-	-	-	-
20	-	-	-	-	-	-	-	-	-
21	-	-	-	-	-	-	-	-	-
22	-	-	-	-	-	-	-	-	-
23	-	-	-	-	-	-	-	-	-
24	-	-	-	-	-	-	-	-	-
25	-	-	-	-	-	-	-	-	-
26	-	-	-	-	-	-	-	-	-
27	-	-	-	-	-	-	-	-	-
28	-	-	-	-	-	-	-	-	-
29	-	-	-	-	-	-	-	-	-
30	-	-	-	-	-	-	-	-	-
SUMMA	505	38690	39195	185	7179	7364	690	45869	46559

**Tabell 12 Landstingspersonal på löneplan KA fördelad efter lönegrad, ortsgrupp och kön den 1 april 1974**

e) Samtliga heltidsanställda  
e) All employees, full-time

LÖNEGRAD	ORTSGRUPP 4			ORTSGRUPP 5			SAMTLIGA		
	M	KV	SA	M	KV	SA	M	KV	SA
13	5748	40799	46547	2119	13134	15253	7867	53933	61800
14	901	10864	11765	270	3101	3371	1171	13965	15136
15	5287	8513	13800	1268	2911	4179	6555	11424	17979
16	1054	6111	7165	241	2036	2277	1295	8147	9442
17	1004	2129	3133	285	950	1235	1289	3079	4368
18	763	5011	5774	176	1416	1592	939	6427	7366
19	478	1253	1731	150	484	634	628	1737	2365
20	335	1264	1599	112	510	622	447	1774	2221
21	351	455	806	83	235	318	434	690	1124
22	239	519	758	77	264	341	316	783	1099
23	612	591	1203	178	217	395	790	808	1598
24	211	82	293	84	94	178	295	176	471
25	2322	798	3120	632	332	964	2954	1130	4084
26	277	57	334	127	37	164	404	94	498
27	563	257	820	241	135	376	804	392	1196
28	196	67	263	74	47	121	270	114	384
29	76	8	84	40	9	49	116	17	133
30	71	6	77	75	22	97	146	28	174
SUMMA	20488	78784	99272	6232	25934	32166	26720	104718	131438

**Tabell 12 Landstingspersonal på löneplan KA fördelad efter lönegrad, ortsgrupp och kön den 1 april 1974**

f) Samtliga deltidsanställda  
f) All employees, part-time

LÖNEGRAD	ORTSGRUPP 4			ORTSGRUPP 5			SAMTLIGA		
	M	KV	SA	M	KV	SA	M	KV	SA
13	461	37457	37918	170	7467	7637	631	44924	45555
14	18	3779	3797	9	747	756	27	4526	4553
15	54	2678	2732	26	619	645	80	3297	3377
16	15	3533	3548	6	978	984	21	4511	4532
17	12	3746	3758	6	1124	1130	18	4870	4888
18	1	492	493	1	103	104	2	595	597
19	10	432	442	-	175	175	10	607	617
20	2	463	465	3	187	190	5	650	655
21	5	113	118	3	97	100	8	210	218
22	2	84	86	-	43	43	2	127	129
23	20	300	320	18	150	168	38	450	488
24	2	8	10	2	6	8	4	14	18
25	8	32	40	6	31	37	14	63	77
26	4	8	12	4	12	16	8	20	28
27	10	32	42	3	15	18	13	47	60
28	3	8	11	-	17	17	3	25	28
29	1	2	3	-	-	-	1	2	3
30	9	13	22	2	7	9	11	20	31
SUMMA	637	53180	53817	259	11778	12037	896	64958	65854

**Tabell 13 Landstingspersonal på löneplan KA fördelad efter löneklass, ortsgroup och kön den 1 april 1974**

Employees in county councils in salary scheme KA, by salary step, by cost-of-living zone, and by sex

a) Tjänstemän, heltidsanställda

a) Salaried employees, full-time

LÖNEKLASS	ORTSGRUPP 4			ORTSGRUPP 5			SAMTLIGA		
	M	KV	SA	M	KV	SA	M	KV	SA
02	-	5	5	-	-	-	-	5	5
03	-	1	1	-	-	-	-	1	1
04	2	7	9	-	3	3	2	10	12
05	3	44	47	2	7	9	5	51	56
06	8	42	50	1	15	16	9	57	66
07	4	52	56	-	13	13	4	65	69
08	1	33	34	2	13	15	3	46	49
09	59	899	958	23	296	319	82	1195	1277
10	21	483	504	7	154	161	28	637	665
11	26	946	972	21	326	347	47	1272	1319
12	11	1008	1019	15	374	389	26	1382	1408
13	174	3274	3448	79	1201	1280	253	4475	4728
14	290	5101	5391	71	1782	1853	361	6883	7244
15	249	3506	3755	79	1202	1281	328	4708	5036
16	267	2033	2300	86	809	895	353	2842	3195
17	401	2624	3025	157	1083	1240	558	3707	4265
18	572	2441	3013	163	883	1046	735	3324	4059
19	539	1825	2364	170	725	895	709	2550	3259
20	517	1714	2231	168	652	820	685	2366	3051
21	402	2234	2636	120	647	767	522	2881	3403
22	310	727	1037	89	302	391	399	1029	1428
23	386	658	1044	113	255	368	499	913	1412
24	386	459	845	116	229	345	502	688	1190
25	1668	806	2474	457	324	781	2125	1130	3255
26	878	304	1182	269	131	400	1147	435	1582
27	424	129	553	146	69	215	570	198	768
28	504	173	677	182	109	291	686	282	968
29	248	65	313	89	37	126	337	102	439
30	132	39	171	72	37	109	204	76	280
31	66	8	74	50	18	68	116	26	142
32	39	3	42	28	7	35	67	10	77
33	27	2	29	24	7	31	51	9	60
<b>SUMMA</b>	<b>8614</b>	<b>31645</b>	<b>40259</b>	<b>2799</b>	<b>11710</b>	<b>14509</b>	<b>11413</b>	<b>43355</b>	<b>54768</b>

**Tabell 13 Landstingspersonal på löneplan KA fördelad efter löneklass, ortsgrupp och kön den 1 april 1974**

b) Tjänstemän, deltidanställda  
b) Salaried employees, part-time

LÖNEKLASS	ORTSGRUPP 4			ORTSGRUPP 5			SAMTLIGA		
	M	KV	SA	M	KV	SA	M	KV	SA
05	-	5	5	-	-	-	-	5	5
06	-	3	3	-	1	1	-	4	4
07	-	6	6	-	3	3	-	9	9
08	-	1	1	-	1	1	-	2	2
09	4	469	473	1	170	171	5	639	644
10	2	223	225	-	74	74	2	297	299
11	3	400	403	3	148	151	6	548	554
12	2	454	456	1	172	173	3	626	629
13	2	1290	1292	4	367	371	6	1657	1663
14	12	1987	1999	2	564	566	14	2551	2565
15	8	966	974	6	337	343	14	1303	1317
16	12	1187	1199	6	289	295	18	1476	1494
17	8	4049	4057	7	1232	1239	15	5281	5296
18	3	1088	1091	4	299	303	7	1387	1394
19	6	890	896	-	252	252	6	1142	1148
20	3	497	500	-	153	153	3	650	653
21	5	296	301	1	140	141	6	436	442
22	4	157	161	1	101	102	5	258	263
23	7	154	161	13	81	94	20	235	255
24	10	154	164	6	91	97	16	245	261
25	8	86	94	8	51	59	16	137	153
26	5	66	71	3	22	25	8	88	96
27	3	9	12	2	6	8	5	15	20
28	11	19	30	1	17	18	12	36	48
29	3	6	9	2	10	12	5	16	21
30	3	17	20	1	12	13	4	29	33
31	2	6	8	-	1	1	2	7	9
32	-	4	4	-	1	1	-	5	5
33	6	1	7	2	4	6	8	5	13
SUMMA	132	14490	14622	74	4599	4673	206	19089	19295

**Tabell 13 Landstingspersonal på löneplan KA fördelad efter löneklass, ortsgrupp och kön den 1 april 1974**

c) Övriga arbetstagare, heltidsanställda  
c) Other employees, full-time

LÖNEKLASS	ORTSGRUPP 4			ORTSGRUPP 5			SAMTLIGA		
	M	KV	SA	M	KV	SA	M	KV	SA
02	8	44	52	7	13	20	15	57	72
04	39	215	254	19	89	108	58	304	362
05	1	3	4	-	-	-	1	3	4
06	278	2551	2829	127	788	915	405	3339	3744
07	153	1688	1841	50	629	679	203	2317	2520
08	39	939	978	7	236	243	46	1175	1221
09	1468	6388	7856	676	2489	3165	2144	8877	11021
10	385	1750	2135	172	645	817	557	2395	2952
11	323	2720	3043	123	642	765	446	3362	3808
12	352	2407	2759	106	688	794	458	3095	3553
13	740	4703	5443	225	1297	1522	965	6000	6965
14	2303	15444	17747	608	4201	4809	2911	19645	22556
15	1137	4726	5863	272	1410	1682	1409	6136	7545
16	1559	1707	3266	443	616	1059	2002	2323	4325
17	754	402	1156	178	134	312	932	536	1468
18	1713	799	2512	328	208	536	2041	1007	3048
19	361	368	729	64	115	179	425	483	908
20	88	54	142	16	7	23	104	61	165
21	162	227	389	12	17	29	174	244	418
22	7	3	10	-	-	-	7	3	10
23	3	-	3	-	-	-	3	-	3
24	-	-	-	-	-	-	-	-	-
25	1	1	2	-	-	-	1	1	2
26 -	-	-	-	-	-	-	-	-	-
SUMMA	11874	47139	59013	3433	14224	17657	15307	61363	76670

**Tabell 13 Landstingspersonal på löneplan KA fördelad efter löneklass, ortsgrupp och kön den 1 april 1974**

d) Övriga arbetstagare, deltidanställda  
d) Other employees, part-time

LÖNEKLASS	ORTSGRUPP 4			ORTSGRUPP 5			SAMTLIGA		
	M	KV	SA	M	KV	SA	M	KV	SA
02	-	17	17	-	2	2	-	19	19
04	1	41	42	2	19	21	3	60	63
06	26	443	469	6	89	95	32	532	564
07	8	220	228	5	51	56	13	271	284
08	1	83	84	2	13	15	3	96	99
09	210	5631	5841	88	1428	1516	298	7059	7357
10	38	2082	2120	17	527	544	55	2609	2664
11	26	1751	1777	11	342	353	37	2093	2130
12	29	2800	2829	5	491	496	34	3291	3325
13	51	5661	5712	17	1032	1049	68	6693	6761
14	67	16319	16386	17	2573	2590	84	18892	18976
15	18	1997	2015	8	370	378	26	2367	2393
16	17	920	937	4	104	168	21	1084	1105
17	3	260	263	2	45	47	5	305	310
18	8	433	441	-	29	29	8	462	470
19	2	29	31	1	3	4	3	32	35
20	-	2	2	-	1	1	-	3	3
21	-	1	1	-	-	-	-	1	1
22	-	-	-	-	-	-	-	-	-
SUMMA	505	38690	39195	185	7179	7364	690	45869	46559

**Tabell 13 Landstingspersonal på löneplan KA fördelad efter löneklass, ortsgrupp och kön den 1 april 1974**

e) Samtliga heltidsanställda

e) All employees, full-time

LÖNEKLASS	ORTSGRUPP 4			ORTSGRUPP 5			SAMTLIGA		
	M	KV	SA	M	KV	SA	M	KV	SA
02	8	49	57	7	13	20	15	62	77
03	-	1	1	-	-	-	-	1	1
04	41	222	263	19	92	111	60	314	374
05	4	47	51	2	7	9	6	54	60
06	286	2593	2879	128	803	931	414	3396	3810
07	157	1740	1897	50	642	692	207	2382	2589
08	40	972	1012	9	249	258	49	1221	1270
09	1527	7287	8814	699	2785	3484	2226	10072	12298
10	406	2233	2639	179	799	978	585	3032	3617
11	349	3666	4015	144	968	1112	493	4634	5127
12	363	3415	3778	121	1062	1183	484	4477	4961
13	914	7977	8891	304	2498	2802	1218	10475	11693
14	2593	20545	23138	679	5983	6662	3272	26528	29800
15	1386	8232	9618	351	2612	2963	1737	10844	12581
16	1826	3740	5566	529	1425	1954	2355	5165	7520
17	1155	3026	4181	335	1217	1552	1490	4243	5733
18	2285	3240	5525	491	1091	1582	2776	4331	7107
19	900	2193	3093	234	840	1074	1134	3033	4167
20	605	1768	2373	184	659	843	789	2427	3216
21	564	2461	3025	132	664	796	696	3125	3821
22	317	730	1047	89	302	391	406	1032	1438
23	389	658	1047	113	255	368	502	913	1415
24	386	459	845	116	229	345	502	688	1190
25	1669	807	2476	457	324	781	2126	1131	3257
26	878	304	1182	269	131	400	1147	435	1582
27	424	129	553	146	69	215	570	198	768
28	504	173	677	182	109	291	686	282	968
29	248	65	313	89	37	126	337	102	439
30	132	39	171	72	37	109	204	76	280
31	66	8	74	50	18	68	116	26	142
32	39	3	42	28	7	35	67	10	77
33	27	2	29	24	7	31	51	9	60
SUMMA	20488	78784	99272	6232	25934	32166	26720	104718	131438



**Tabell 13 Landstingspersonal på löneplan KA fördelad efter löneklass, ortsgrupp och kön den 1 april 1974**

f) Samtliga deltidanställda

f) All employees, part-time

LÖNEKLASS	ORTSGRUPP 4			ORTSGRUPP 5			SAMTLIGA		
	M	KV	SA	M	KV	SA	M	KV	SA
02	-	17	17	-	2	2	-	19	19
04	1	41	42	2	19	21	3	60	63
05	-	5	5	-	-	-	-	5	5
06	26	446	472	6	90	96	32	536	568
07	8	226	234	5	54	59	13	280	293
08	1	84	85	2	14	16	3	98	101
09	214	6100	6314	89	1598	1687	303	7698	8001
10	40	2305	2345	17	601	618	57	2906	2963
11	29	2151	2180	14	490	504	43	2641	2684
12	31	3254	3285	6	663	669	37	3917	3954
13	53	6951	7004	21	1399	1420	74	8350	8424
14	79	18306	18385	19	3137	3156	98	21443	21541
15	26	2963	2989	14	707	721	40	3670	3710
16	29	2107	2136	10	453	463	39	2560	2599
17	11	4309	4320	9	1277	1286	20	5586	5606
18	11	1521	1532	4	328	332	15	1849	1864
19	8	919	927	1	255	256	9	1174	1183
20	3	490	502	-	154	154	3	653	656
21	5	297	302	1	140	141	6	437	443
22	4	157	161	1	101	102	5	258	263
23	7	154	161	13	61	94	20	235	255
24	10	154	164	6	91	97	16	245	261
25	8	86	94	3	51	59	16	137	153
26	5	66	71	3	22	25	8	88	96
27	3	9	12	2	6	8	5	15	20
28	11	19	30	1	17	18	12	36	48
29	3	6	9	2	10	12	5	16	21
30	3	17	20	1	12	13	4	29	33
31	2	6	8	-	1	1	2	7	9
32	-	4	4	-	1	1	-	5	5
33	6	1	7	2	4	6	8	5	13
SUMMA	637	53180	53817	259	11778	12037	896	64958	65854

**Tabell 14 Landstingspersonal på löneplan KA fördelad efter löneklass, ålder och kön den 1 april 1974**  
 Employees in county councils in salary scheme KA, by salary step, by age, and by sex

a) Heltidsanställda  
 a) Full-time employees

08

LÖNE- KLASS	ÅLDER																		SAMTLIGA				
	-19		20-24		25-29		30-34		35-39		40-44		45-49		50-54		55-59		60-		M	KV	SUMMA
	M	KV	M	KV	M	KV	M	KV	M	KV	M	KV	M	KV	M	KV	M	KV	M	KV			
02	15	62	-	-	-	-	-	-	-	-	-	-	-	-	-	-	-	-	-	-	15	62	77
03	-	1	-	-	-	-	-	-	-	-	-	-	-	-	-	-	-	-	-	-	-	1	1
04	60	313	-	1	-	-	-	-	-	-	-	-	-	-	-	-	-	-	-	-	60	314	374
05	3	33	3	21	-	-	-	-	-	-	-	-	-	-	-	-	-	-	-	-	6	54	60
06	173	1520	241	1876	-	-	-	-	-	-	-	-	-	-	-	-	-	-	-	-	414	3396	3810
07	19	382	188	2000	-	-	-	-	-	-	-	-	-	-	-	-	-	-	-	-	207	2382	2589
08	-	10	49	1211	-	-	-	-	-	-	-	-	-	-	-	-	-	-	-	-	49	1221	1270
09	42	59	1133	6204	679	1399	163	569	71	494	46	423	38	413	38	343	11	133	5	35	2226	10072	12298
10	8	1	267	1575	182	549	40	192	27	172	20	155	16	150	9	132	8	75	8	31	585	3032	3617
11	8	310	183	2509	186	1028	34	169	18	143	24	143	13	122	13	112	8	73	6	25	493	4634	5127
12	-	1	146	1699	172	1483	63	262	27	238	15	221	16	236	20	176	15	110	10	51	484	4477	4961
13	1	16	308	2783	464	3647	141	963	74	644	54	638	56	669	38	573	43	321	39	221	1218	10475	11693
14	-	-	238	2123	1072	4849	503	3082	289	2243	215	2591	247	3126	266	3549	234	2937	208	2028	3272	26528	29800
15	-	-	51	718	497	3422	320	1451	166	1040	170	1041	126	1033	156	940	126	741	125	458	1737	10844	12581
16	-	-	22	125	392	1473	546	880	264	419	217	503	209	498	251	506	213	448	241	313	2355	5165	7520
17	-	-	18	155	170	948	239	1215	252	636	206	356	184	328	163	273	140	202	118	130	1490	4243	5733
18	-	-	10	83	135	737	177	877	245	707	311	523	463	430	568	455	534	363	333	156	2776	4331	7107
19	-	-	6	88	96	226	126	309	111	512	144	468	173	371	184	465	167	394	127	200	1134	3033	4167
20	-	-	3	27	108	494	111	322	74	257	84	360	91	303	127	301	109	244	82	119	789	2427	3216
21	-	-	1	3	74	147	98	224	78	181	56	291	80	403	111	716	132	750	66	410	696	3125	3821
22	-	-	1	1	48	78	83	200	60	159	41	124	52	131	46	130	43	141	32	68	406	1032	1438
23	-	-	1	4	109	143	138	162	52	130	44	103	39	104	46	106	34	93	39	68	502	913	1415
24	-	-	-	-	63	69	162	156	85	83	33	76	53	85	47	106	32	69	27	44	502	688	1190
25	-	-	9	4	1120	524	629	259	170	108	58	58	40	48	44	72	35	40	21	18	2126	1131	3257
26	-	-	-	-	62	22	635	151	198	84	69	45	55	34	59	43	36	30	33	26	1147	435	1582
27	-	-	-	-	25	4	153	33	180	53	72	27	43	25	51	24	25	16	21	16	570	198	768
28	-	-	-	-	23	16	131	57	222	65	96	29	70	28	73	34	43	30	28	23	686	282	968
29	-	-	-	-	4	-	29	6	85	18	75	17	51	19	35	22	24	12	34	8	337	102	439
30	-	-	-	-	1	-	18	3	36	10	36	12	34	9	34	25	32	9	13	8	204	76	280
31	-	-	-	-	-	-	11	-	20	1	12	3	23	5	22	7	12	5	16	5	116	26	142
32	-	-	-	-	-	-	5	-	8	-	16	3	11	-	13	4	10	2	4	1	67	10	77
33	-	-	-	-	-	-	2	-	9	-	6	-	10	2	9	2	7	2	8	3	51	9	60
S:A	329	2708	2878	23210	5682	21258	4557	11542	2821	8397	2120	8210	2193	8572	2423	9116	2073	7240	1644	4465	26720	104718	131438

Tabell 14 Landstingspersonal på löneplan KA fördelad efter löneklass, ålder och kön den 1 april 1974

b) Deltidsanställda  
b) Part-time employees

LÖNE- KLASS	ÅLDER																		SAMTLIGA				
	19		20-24		25-29		30-34		35-39		40-44		45-49		50-54		55-59		60-		M	KV	SUMMA
	M	KV	M	KV	M	KV	M	KV	M	KV	M	KV	M	KV	M	KV	M	KV					
02	-	19	-	-	-	-	-	-	-	-	-	-	-	-	-	-	-	-	-	-	-	19	19
04	3	60	-	-	-	-	-	-	-	-	-	-	-	-	-	-	-	-	-	-	3	60	63
05	-	4	-	1	-	-	-	-	-	-	-	-	-	-	-	-	-	-	-	-	-	5	5
06	17	213	15	323	-	-	-	-	-	-	-	-	-	-	-	-	-	-	-	-	32	536	568
07	-	42	13	238	-	-	-	-	-	-	-	-	-	-	-	-	-	-	-	-	13	280	293
08	-	2	3	96	-	-	-	-	-	-	-	-	-	-	-	-	-	-	-	-	3	98	101
09	1	3	118	1353	116	1183	36	1079	11	1067	9	987	5	788	3	727	2	381	2	130	503	7698	8001
10	1	-	8	296	21	360	10	360	4	416	2	433	5	376	1	311	1	247	4	107	57	2906	2963
11	-	17	9	399	14	525	3	336	4	334	4	294	3	230	2	293	1	142	3	71	43	2641	2684
12	-	-	2	281	15	771	7	498	1	536	3	492	1	425	3	441	-	298	5	175	37	3917	3954
13	-	-	5	223	20	1630	16	1108	5	1096	3	1116	4	1093	6	992	3	666	12	426	74	8350	8424
14	-	-	3	188	18	1893	18	2498	8	2521	6	2907	10	3141	7	3605	11	2901	17	1789	98	21443	21541
15	-	-	1	83	11	984	8	738	2	530	3	441	3	359	3	289	7	166	2	80	40	3670	3710
16	-	-	4	43	10	756	9	745	5	348	5	244	-	175	4	124	-	88	2	37	39	2560	2599
17	-	-	2	59	1	966	7	1899	5	1168	3	681	1	378	1	247	-	124	-	64	20	5586	5606
18	-	-	-	10	4	98	1	287	4	495	1	388	-	220	1	160	2	132	2	59	15	1849	1864
19	-	-	-	10	-	57	2	98	1	175	2	260	-	207	1	169	2	131	1	67	9	1174	1183
20	-	-	-	-	1	163	1	152	1	88	-	89	-	60	-	53	-	24	-	24	3	653	656
21	-	-	-	-	2	40	2	141	1	83	-	52	-	40	-	33	1	29	-	19	6	437	443
22	-	-	-	-	-	11	1	69	-	67	-	40	-	25	-	20	1	15	3	11	5	258	263
23	-	-	1	1	13	62	3	65	-	48	-	25	-	12	2	15	-	3	1	4	20	235	255
24	-	-	-	-	4	22	6	118	2	45	-	19	1	17	1	13	-	4	2	1	16	245	261
25	-	-	-	-	4	18	8	39	1	53	-	15	1	5	1	5	1	2	-	-	16	137	153
26	-	-	-	-	-	3	2	16	1	17	-	16	-	18	3	12	-	3	2	3	8	88	96
27	-	-	-	-	1	-	2	3	2	5	-	2	-	-	1	-	3	-	1	5	15	20	20
28	-	-	-	-	-	2	3	1	1	6	3	6	1	2	1	11	-	3	3	5	12	36	48
29	-	-	-	-	-	-	-	4	2	3	1	4	1	3	-	1	-	1	1	-	5	16	21
30	-	-	-	-	1	2	-	5	-	6	-	2	-	4	2	3	-	1	1	6	4	29	33
31	-	-	-	-	-	-	1	1	-	1	-	2	-	2	-	-	-	-	1	1	2	7	9
32	-	-	-	-	-	-	-	-	-	-	-	-	-	1	-	-	-	2	-	1	-	5	5
33	-	-	-	-	-	-	-	-	-	-	-	-	-	1	1	2	2	1	2	4	-	8	13
S:A	22	360	184	3604	256	9552	146	10260	61	9109	45	8515	37	7582	44	7527	33	5368	68	3081	896	64958	65854

**Tabell 15 Landstingspersonal på löneplan KB fördelat efter löneklass, tjänstgöringens omfattning, ålder och kön den 1 april 1974**

Employees in county councils in salary scheme KB, by salary step, by extent of employment, by age, and by sex

LÖNE- KLASS	HELTIDSANSTÄLLDA ÅLDER										DELTID- ANSTÄLLDA			SAMTLIGA					
	-29		30-39		40-49		50-59		60-		SAMTLIGA			M		KV		SUMMA	
	M	KV	M	KV	M	KV	M	KV	M	KV	M	KV	SUMMA	M	KV	M	KV	SUMMA	
01	74	21	532	99	486	118	202	61	57	21	1351	320	1671	17	24	1368	344	1712	
02	-	1	123	12	193	19	200	14	95	8	611	54	665	13	12	624	66	690	
03	-	-	174	20	609	55	579	80	262	26	1624	181	1805	17	11	1641	192	1833	
04	-	-	7	-	26	-	33	1	9	-	75	1	76	6	1	81	2	83	
05	-	-	1	-	7	-	9	-	4	-	21	-	21	-	-	21	-	21	
06	-	-	-	-	7	-	18	1	10	2	35	3	38	-	-	35	3	38	
07	-	-	-	-	7	-	6	1	3	-	16	1	17	-	-	16	1	17	
08	-	-	-	-	-	-	-	-	-	-	-	-	-	-	-	-	-	-	
09	-	-	-	-	1	-	-	-	2	-	3	-	3	-	-	3	-	3	
10	-	-	-	-	-	-	-	-	-	-	-	-	-	-	-	-	-	-	
SUMMA	74	22	837	131	1336	192	1047	158	442	57	3736	560	4296	53	48	3789	608	4397	

**Tabell 16 Landstingspersonal, icke löneplansplacerad, fördelad efter månadslön, tjänstemän och övriga arbetstagare samt kön den 1 april 1974**

Employees in county councils, not in receipt of a schemed salary, by monthly salary, by salaried employees and other employees, and by sex

Samtlig personal har förts till gruppen timavlönade

Månadslön kronor	Tjänstemän		Övriga arbetstagare		Samtliga		Summa
	Timavlönade		Timavlönade		M	Kv	
	M	Kv	M	Kv			
-0 499	308	2 516	1 477	9 151	1 785	11 667	13 452
0 500-0 599	80	462	277	1 858	357	2 320	2 677
0 600-0 699	64	398	238	1 616	302	2 014	2 316
0 700-0 799	63	429	221	1 520	284	1 949	2 233
0 800-0 899	63	407	172	1 566	235	1 973	2 208
0 900-0 999	69	410	155	1 463	224	1 873	2 097
1 000-1 099	50	297	150	1 292	200	1 589	1 789
1 100-1 199	50	338	180	1 312	230	1 650	1 880
1 200-1 299	37	283	159	1 182	196	1 465	1 661
1 300-1 399	49	303	103	1 096	152	1 399	1 551
1 400-1 499	70	256	95	1 135	165	1 391	1 556
1 500-1 599	60	226	113	1 088	173	1 314	1 487
1 600-1 699	41	229	104	984	145	1 213	1 358
1 700-1 799	67	198	90	915	157	1 113	1 270
1 800-1 899	125	184	103	797	228	981	1 209
1 900-1 999	24	159	90	765	114	924	1 038
2 000-2 099	26	121	81	664	107	785	892
2 100-2 199	25	130	89	601	114	731	845
2 200-2 299	22	117	100	540	122	657	779
2 300-2 399	10	100	101	497	111	597	708
2 400-2 499	12	107	84	459	96	566	662
2 500-2 599	15	90	78	319	93	409	502
2 600-2 699	16	67	89	284	105	351	456
2 700-2 799	17	58	71	235	88	293	381
2 800-2 899	23	71	59	184	82	255	337
2 900-2 999	21	57	44	120	65	177	242
3 000-3 199	23	102	75	176	98	278	376
3 200-3 399	18	58	45	97	63	155	218
3 400-3 599	25	64	33	59	58	123	181
3 600-3 799	18	38	15	28	33	66	99
3 800-3 999	11	40	6	24	17	64	81
4 000-4 199	20	17	11	9	31	26	57
4 200-4 399	15	15	3	7	18	22	40
4 400-4 599	15	10	4	6	19	16	35
4 600-4 799	13	5	2	2	15	7	22
4 800-5 099	15	3	1	3	16	6	22
5 100-5 399	12	6	-	1	12	7	19
5 400-5 699	15	2	2	-	17	2	19
5 700-5 999	8	-	1	-	9	-	9
6 000-	29	4	-	-	29	4	33
<b>Summa</b>	<b>1 644</b>	<b>8 377</b>	<b>4 721</b>	<b>32 055</b>	<b>6 365</b>	<b>40 432</b>	<b>46 797</b>

**Tabell 17 Landstingspersonal i vissa befattningar fördelad efter löneplan, lönegrad, ortsgrupp och kön den 1 april 1974**

Employees in county councils in certain positions, by salary scheme, by salary grade, by cost-of-living zone, and by sex

Befattning	Löneplan KA i nedanstående lönegradsintervaller							
	13	14	15	16-17	18-19	20-21	22-23	24-25
Läkare	—	—	—	—	—	—	—	3 305
därav								
Överläkare	—	—	—	—	—	—	—	—
Överläkare, bitr	—	—	—	—	—	—	—	—
Distriktsläkare	—	—	—	—	—	—	—	85
Underläkare <sup>1</sup>	—	—	—	—	—	—	—	3 083
Adm. sjuksköterskepersonal	—	—	—	5	378	322	56	33
därav								
Föreståndare	—	—	—	—	16	41	5	—
Klinikföreståndare	—	—	—	—	284	239	3	—
Sjukvårdsföreståndare	—	—	—	—	—	5	26	14
Avdelningsföreståndare	—	—	16	1 055	4 087	19	5	—
Avdelningsföreståndare, bitr	—	—	2	145	10	—	—	—
Sjuksköterska, barnmorska, assistent	—	—	6 968	11 070	235	—	—	—
Sjuksköterska, barnmorska, assistent (ständig natt)	—	—	43	3 969	53	—	—	—
Distriktssköterska	—	—	2	319	1 241	1	—	—
Sjuksköterska barnavårdscentral	—	—	3	350	1	—	—	—
Sjuksköt. provinsialläkarväsande	—	—	16	297	7	1	—	—
Dispensärsköterska	—	—	—	61	395	4	—	—
Distriktssköterskebarnmorska	—	—	—	5	96	—	—	—
Distriktsbarnmorska	—	—	—	12	320	—	—	—
Arbetssterapeut <sup>2</sup>	8	436	139	636	83	1	—	—
Hörselvårdsassistent <sup>3</sup>	6	164	28	—	—	—	—	—
Laboratorieingenjör <sup>4</sup>	—	—	2	10	68	97	21	3
Logoped/-assistent <sup>5</sup>	—	—	2	1	9	13	77	—
Chefsgymnast	—	—	—	—	9	104	46	3
Sjukgymnast <sup>6</sup>	2	—	—	—	1 260	147	1	—
Distriktssjukgymnast	—	—	—	—	1	125	—	—
Lärare i hälso- och sjukvård <sup>7</sup>	—	—	—	—	170	680	605	24

1) 2 586 underläkare med 2 års tjänstgöring, 415 underläkare som fullgjort minst 9 månaders allmän tjänstgöring och 668 underläkare som fullgör första 9 månaders allmän tjänstgöring.

2) Inkl 84 chefsarbetsterapeuter och 195 förste arbetsterapeuter.

3) Inkl 24 föreståndare för hörcentral.

4) Inkl 14 förste laboratorieingenjörer.

5) 92 logopedier och 20 logopedassistenter.

6) Inkl 77 förste sjukgymnaster.

7) Inkl 24 förste lärare i hälso- och sjukvård.

26-27	28-30	Summa KA- plan	Löne- plan KB	Ej ip- plac	Samtliga		Ortsgrupp		
					Summa	därav	M	Kv	4
563	92	3 960	3 493	142	7 595	5 948	1 647	5 769	1 826
-	-	-	1 495	24	1 519	1 363	156	1 190	329
19	21	40	950	19	1 009	782	227	729	280
2	44	131	860	30	1 021	863	158	865	156
530	-	3 613	-	56	3 669	2 654	1 015	2 658	1 011
9	-	803	-	34	837	109	728	666	171
-	-	62	-	5	67	9	58	57	10
-	-	526	-	25	551	75	476	435	116
3	-	48	-	1	49	6	43	41	8
-	-	5 182	-	249	5 431	179	5 252	4 159	1 272
-	-	157	-	3	160	2	158	126	34
-	-	18 273	-	2 909	21 182	766	20 416	15 356	5 826
-	-	4 065	-	718	4 783	54	4 729	3 693	1 090
-	-	1 563	-	393	1 956	13	1 943	1 579	377
-	-	354	-	60	414	2	412	362	52
-	-	321	-	55	376	1	375	333	43
-	-	460	-	136	596	3	593	566	30
-	-	101	-	9	110	-	110	47	63
-	-	332	-	97	429	1	428	350	79
-	-	1 303	-	59	1 362	63	1 299	1 047	315
-	-	198	-	8	206	4	202	170	36
-	-	201	-	5	206	145	61	157	49
-	-	102	-	10	112	6	106	81	31
-	-	162	-	1	163	6	157	117	46
-	-	1 410	-	349	1 759	87	1 672	1 312	447
-	-	126	-	3	129	9	120	117	12
1	-	1 480	-	63	1 543	115	1 428	1 176	367

Tabell 17 (forts) Landstingspersonal i vissa befattningar fördelad efter löneplan, lönegrad, ortsgupp och kön den 1 april 1974

Befattning	Löneplan KA i nedanstående lönegradsintervaller							
	13	14	15	16-17	18-19	20-21	22-23	24-25
Kurator	—	—	—	—	144	1 387	5	3
Psykolog	—	—	—	—	—	—	1	—
Psykolog, biträdande	—	—	—	—	—	17	544	2
Förestånd. skydd. verkstad m m <sup>1</sup>	—	—	—	—	97	45	47	4
Arbetsled. skydd. verkstad m m	—	—	3	586	22	—	—	—
Föreståndare inrätt. psyk. utvecklingsstörda <sup>2</sup>	—	9	44	66	41	14	8	3
Förskollärare <sup>3</sup>	—	3	3	220	15	1	—	—
Barnhemsföreståndare <sup>4</sup>	3	22	68	103	6	—	—	—
Cheftandläkare	—	—	—	—	—	—	—	—
Distriktstandläkare, förste (tantiem)	—	—	—	—	—	—	—	229
Distriktstandläkare tillika klinikchef (tantiem) <sup>5</sup>	—	—	—	—	—	—	—	234
Distriktstandläkare (tantiem)	—	—	—	—	—	142	844	6
Tandvårdschef	—	—	—	—	—	—	—	—
Övertandläkare <sup>6</sup>	—	—	—	—	—	—	—	—
Specialistandläkare	—	—	—	—	—	—	—	—
Tandtekniker <sup>7</sup>	—	73	9	2	—	—	—	—
Tandsköterska <sup>8</sup>	99	3 504	12	2	—	—	—	—
Assistent, förste	—	—	—	—	1	119	244	61
Assistent	—	—	—	151	414	212	53	7
Expeditionsföreståndare	—	276	3	3	—	—	—	—
Kanslist	—	—	20	215	73	—	—	—
Kontorist	8 722	240	3	—	—	—	—	—
Kontorsskrivare, förste	—	—	429	97	—	—	—	—
Kontorsskrivare	—	1 234	78	1	—	—	—	—
Läkarsekreterare	2 934	16	—	—	—	—	—	—
Personalassistent <sup>9</sup>	—	—	—	11	145	67	11	—
Sekreterare <sup>10</sup>	—	—	—	—	—	1	51	196
Sjukhusintendent	—	—	—	—	—	5	13	12
Maskinchef <sup>11</sup>	—	—	—	51	37	45	45	—
Internatföreståndare <sup>12</sup>	16	77	78	32	1	—	—	—
Ekonomiföreståndare <sup>13</sup>	12	27	139	232	122	55	35	3

1) Inkl 32 biträdande föreståndare och 13 filialföreståndare.

2) Inkl 71 biträdande föreståndare.

3) Inkl 12 föreståndare och 89 fritidspedagoger.

4) Inkl 93 biträdande barnhemsföreståndare.

5) Inkl 103 distriktstandläkare tillika biträdande klinikchef.

6) Inkl 91 biträdande övertandläkare.

7) Inkl 9 förste tandtekniker.

8) Inkl 75 förste tandsköterskor.

9) Inkl 16 förste personalassistenter.

10) Inkl 83 förste sekreterare.

11) Inkl 48 biträdande maskinchefer.

12) Inkl 15 biträdande internatföreståndare.

13) Inkl 28 biträdande ekonomiföreståndare tillika föreståndare, 331 biträdande ekonomiföreståndare och 33 dietister.



26-27	28-30	Summa KA- plan	Löne- plan KB	Ej lp- plac	Samtliga				
					Summa	därav		Ortsgrupp	
					M	Kv	4	5	
-	-	1 539	-	131	1 670	138	1 532	1 170	500
42	138	181	1	14	196	73	123	109	87
-	-	563	-	30	593	134	459	394	199
-	-	193	-	1	194	189	5	179	15
-	-	611	-	8	619	565	54	584	35
-	-	185	-	11	196	76	120	177	19
-	-	242	-	19	261	27	234	223	38
-	-	202	-	10	212	42	170	172	40
-	-	-	48	-	48	40	8	33	15
175	-	404	-	2	406	336	70	340	66
3	-	237	-	-	237	166	71	187	50
1	-	993	-	12	1 005	334	671	720	285
-	-	-	38	-	38	37	1	31	7
-	-	-	194	4	198	163	35	161	37
-	22	22	4	1	27	10	17	10	17
-	-	84	-	2	86	49	37	37	49
-	-	3 617	-	232	3 849	1	3 848	2 981	868
-	-	425	-	-	425	288	137	335	90
-	-	837	-	16	853	447	406	564	289
-	-	282	-	2	284	1	283	260	24
-	-	308	-	4	312	66	246	203	109
-	-	8 965	-	1 183	10 148	375	9 773	7 007	3 141
-	-	526	-	4	530	57	473	331	199
-	-	1 313	-	38	1 351	88	1 263	1 003	348
-	-	2 950	-	259	3 209	3	3 206	2 733	476
-	-	234	-	3	237	88	149	153	84
169	118	535	41	5	581	451	130	211	370
6	4	40	-	-	40	38	2	35	5
-	-	178	-	1	179	179	-	138	41
-	-	204	-	7	211	4	207	176	35
-	-	625	-	105	730	9	721	540	190

Tabell 17 (forts) Landstingspersonal i vissa befattningar fördelad efter löneplan, lönegrad, ortsgupp och kön den 1 april 1974

Befattning	Löneplan KA i nedanstående lönegradsintervaller							
	13	14	15	16-17	18-19	20-21	22-23	24-25
Överskötare <sup>1</sup>	—	—	—	99	589	1	—	—
Skötare, förste	—	—	—	1 215	4	—	—	—
Skötare	4 966	19	9 485	23	—	—	—	—
Undersköterska <sup>2</sup>	10	9 549	11	1	—	—	—	—
Baderska	199	4	—	—	—	—	—	—
Mottagningsbiträde	939	1	—	—	—	—	—	—
Sjukvårdsbiträde <sup>3</sup>	49 784	15	15	—	—	—	—	—
Terapibiträde	1 295	17	3	—	—	—	—	—
Laboratoriebiträde	1 248	226	3	—	—	—	—	—
Röntgenbiträde	1 013	214	—	—	—	—	—	—
Vårdare, vårdarinna	373	914	16	6	—	—	—	—
Vårdbiträde	3 588	26	—	—	—	—	—	—
Barnhemsassistent	177	210	—	3	—	—	—	—
Barnhemsbiträde	196	—	—	—	—	—	—	—
Elevhemsföreståndare	2	51	5	—	—	—	—	—
Barnskötare, barnsköterska <sup>4</sup>	2 923	824	4	—	—	—	—	—
Värmeskötare	296	6	22	—	—	—	—	—
Sömmerska	72	—	13	—	—	—	—	—
Ekonomibiträde	3 176	11	—	—	—	—	—	—
Kock, kokerska <sup>5</sup>	844	46	351	—	—	—	—	—
Jordbruksarbetare	41	—	—	—	—	—	—	—
Trädgårdsarbetare <sup>6</sup>	134	16	72	—	—	—	—	—
Överstäderska/städledare	—	207	121	3	—	—	—	—
Elektriker	—	—	151	1	—	—	—	—
Reparatör	2	4	928	1	—	—	—	—
Snickare	—	—	264	5	—	—	—	—
Sjukhustelefonist	830	18	—	—	—	—	—	—
Ambulansförare	4	372	1	—	—	—	—	—
Vaktmästare <sup>7</sup>	3 003	205	34	3	—	—	—	—

1) Inkl 45 överskötare, natt m m.

2) Inkl 359 undersköterskor, ständig natt.

3) Inkl 3 599 sjukvårdsbiträden, ständig natt.

4) Inkl 195 barnskötare/barnsköterskor, ständig natt.

5) Inkl 320 förste kockar, första kokerskor.

6) Inkl 67 förste trädgårdsarbetare.

7) Inkl 84 förste vaktmästare.

26-27	28-30	Summa KA- plan	Löne- plan KB	Ej lp- plac	Samtliga Summa	därav		Ortsgrupp	
						M	Kv	4	5
-	-	689	-	6	695	302	393	653	42
-	-	1 219	-	16	1 235	513	722	942	293
-	-	14 493	-	2 238	16 731	6 269	10 462	12 982	3 749
-	-	9 571	-	454	10 025	104	9 921	7 993	2 032
-	-	203	-	4	207	1	206	163	44
-	-	940	-	188	1 128	1	1 127	1 074	54
-	-	49 814	-	19 131	68 945	3 380	65 565	51 992	16 953
-	-	1 315	-	207	1 522	59	1 463	1 291	231
-	-	1 477	-	145	1 622	56	1 566	1 233	389
-	-	1 227	-	80	1 307	53	1 254	1 152	155
-	-	1 309	-	59	1 368	145	1 223	1 193	175
-	-	3 614	-	1 400	5 014	429	4 585	4 192	822
-	-	390	-	26	416	188	228	153	263
-	-	196	-	85	281	13	268	263	18
-	-	58	-	2	60	3	57	43	17
-	-	3 751	-	655	4 406	51	4 355	3 232	1 174
-	-	324	-	39	363	356	7	281	82
-	-	85	-	8	93	3	90	81	12
-	-	3 187	-	1 361	4 548	352	4 196	866	3 682
-	-	1 241	-	50	1 291	13	1 278	1 003	288
-	-	41	-	33	74	57	17	69	5
-	-	222	-	54	276	258	18	251	25
-	-	331	-	5	336	16	320	276	60
-	-	152	-	4	156	156	-	152	4
-	-	935	-	44	979	970	9	715	264
-	-	269	-	6	275	275	-	203	72
-	-	848	-	250	1 098	7	1 091	890	208
-	-	377	-	86	463	462	1	456	7
-	-	3 245	-	631	3 876	3 703	173	2 776	1 100

**Tabell 18** Genomsnittliga månadslöner (utbetalda under april månad 1974) för heltidsanställd landstingspersonal i vissa befattningar och för vilka tjänstledighetsavdrag ej förekommit

Average monthly salaries (paid during April, 1974) for full-time employees with certain positions in county councils and with no reduction

Befattning	Antal arbetstagare	Aritmetiskt medelvärde av				
		Löne-klass lön	Total lön	Summa till-lägg	därav O-till-lägg	Tillägg i % av tot lön
<b>Tjänstemän</b>						
Överläkare	1 190	7 507	13 510	6 003	—	44,4
Överläkare, biträdande	757	6 620	12 242	5 622	—	45,9
Distriktsläkare	782	6 557	11 136	4 579	—	41,1
Underläkare	2 658	4 614	7 976	3 362	—	42,2
Klinikföreståndare	348	3 702	4 008	306	49	7,6
Avdelningsföreståndare	2 862	3 399	3 600	201	107	5,6
<b>Sjuksköterska</b>						
Barnmorska						
Assistent (ständig natt)	243	3 217	3 804	587	492	15,4
<b>Sjuksköterska</b>						
Barnmorska						
Assistent	7 073	2 912	3 211	299	192	9,3
Distriktsköterska	1 048	3 442	3 711	269	58	7,2
Sjuksköterska, barnvårdscentral	197	3 280	3 308	28	2	0,8
Distriktsbarnmorska	176	3 393	3 527	134	18	3,8
Arbetsterapeut	455	2 833	2 871	38	2	1,3
Sjukgymnast	465	3 379	3 416	37	7	1,1
Kurator	624	3 640	3 677	37	—	1,0
Psykolog	69	5 299	..	..	..	..
Psykolog, biträdande	166	4 153	4 183	30	—	0,7
Distriktsstandläkare, förste (tantiem)	222	5 056	6 908	1 852	2	26,8
Distriktsstandläkare (tantiem)	341	4 243	5 638	1 395	1	24,7
Tandsköterska	1 444	2 711	2 749	38	1	1,4
Assistent, förste	321	4 158	4 322	164	—	3,8
Assistent	550	3 547	3 698	151	1	4,1
Kanslist	188	3 229	3 345	116	1	3,5
Kontorist	3 166	2 582	2 628	46	4	1,8
Läkarsekreterare	1 112	2 519	2 562	43	7	1,7
<b>Övriga arbetstagare</b>						
Laboratoriebiträde	555	2 643	2 722	79	56	2,9
Röntgenbiträde	539	2 649	2 834	185	60	6,5
Överskötare	468	3 549	3 842	293	249	7,6
Skötare, förste	761	3 273	3 620	347	246	9,6
Skötare	6 281	2 737	3 121	384	328	12,3
Undersköterska	3 753	2 818	3 058	240	212	7,8
Mottagningsbiträde	347	2 687	2 722	35	6	1,3
Sjukvårdsbiträde	13 947	2 472	2 750	278	239	10,1
Terapibiträde	538	2 553	2 603	50	8	1,9
Barnskötare, barnsköterska	1 120	2 619	2 918	299	258	10,2
Vårdare, vårdarinna	560	2 780	3 126	346	250	11,1
Vårdbiträde	977	2 455	2 765	310	244	11,2
Ekonomibiträde	1 010	2 639	2 760	121	103	4,4
Kock, kokerska	510	2 821	3 050	229	198	7,5
Vaktmästare	2 051	2 759	3 010	251	92	8,3

**Tabell 19 Landstingspersonal fördelad efter förändringar i tjänstgöringens omfattning under perioden 1 mars 1973 – 1 april 1974 samt ålder och kön**

Employees in county councils, by changes in the extent of employment during the period 1st March 1973 – 1st April 1974, by age, and by sex

TJÄNSTG. OMFATTN.	ÅLDER																		SAMTLIGA		
	19		20-24		25-29		30-34		35-39		40-49		50-54		55-59		60-		SUMMA		
	M	KV	M	KV	M	KV	M	KV	M	KV	M	KV	M	KV	M	KV	M	KV			
<b>A. PERSONAL SOM INGICK I SAMMA KATEGORI AV TJÄNSTGÖRINGENS OMFATTNING PÅDE 1973-03-01 OCH 1974-04-01</b>																					
1974																					
HELTID	63	257	1544	14877	3702	17522	3899	9712	2997	7129	5137	14823	2858	8455	2369	6916	2000	4339	24569	84030	108599
DELTID	-	24	40	1258	79	5593	70	7356	37	6959	58	13018	33	6397	26	4670	60	2766	403	48041	48444
TIMAVL.	66	222	428	1383	326	1604	200	2380	128	2477	187	3804	137	1850	150	1538	274	1865	1896	17123	19019
SUMMA	129	503	2012	17518	4107	24719	4169	19448	3162	16565	5382	31645	3028	16702	2545	13124	2334	8970	26868	149194	176062
<b>B. PERSONAL SOM FLYTTAT MELLAN HELTID, DELTID OCH TIMAVLÖNING UNDER PERIODEN 1973-03-01 - 1974-04-01</b>																					
1973-1974																					
HEL -DEL	-	17	30	995	56	2298	28	1170	20	606	16	807	10	381	5	238	11	113	176	6625	6801
HEL -TIM	4	25	97	565	80	500	48	213	39	108	56	180	16	71	14	45	40	203	394	1910	2304
DEL -HEL	1	15	19	398	45	583	29	483	15	473	16	815	7	270	5	133	5	63	142	3233	3375
DEL -TIM	6	5	9	115	17	273	10	276	11	192	21	267	14	127	5	82	6	166	99	1503	1602
TIM -HEL	21	164	266	1383	555	523	157	289	47	217	65	386	31	141	21	77	23	36	1186	3216	4402
TIM -DEL	3	35	24	404	25	525	13	705	7	734	9	1138	1	422	3	257	5	130	90	4350	4440
SUMMA	35	261	445	3860	778	4702	285	3136	139	2330	183	3593	79	1412	53	832	90	711	2087	20837	22924
<b>C. NYANSTÄLLDA UNDER PERIODEN 1973-03-02 - 1974-04-01</b>																					
HELTID	244	2272	1049	6552	1454	2652	701	1101	369	666	431	950	139	341	113	181	58	84	4558	14799	19357
DELTID	19	283	89	940	95	1128	38	1025	8	811	12	1137	3	329	5	199	4	76	273	5928	6201
TIMAVL.	569	2476	1393	4356	788	2598	309	2313	142	1924	209	2665	101	986	78	628	122	657	3711	18603	22314
SUMMA	832	5031	2531	11848	2337	6378	1048	4439	519	3401	652	4752	243	1656	196	1008	184	817	8542	39330	47872
<b>D. AVGÅNGNA UNDER PERIODEN 1973-03-02 - 1974-04-01</b>																					
HELTID	28	115	468	2938	575	2557	511	1124	293	548	264	593	118	274	96	219	495	1170	2848	9538	12386
DELTID	3	25	38	472	74	883	33	734	12	492	19	547	7	219	10	191	25	638	221	4201	4422
TIMAVL.	94	332	887	2882	611	2083	253	1748	109	1341	124	1839	46	795	35	645	162	1177	2321	12842	15163
SUMMA	125	472	1393	6292	1260	5523	797	3606	414	2381	407	2979	171	1288	141	1055	682	2985	5390	26581	31971

**Tabell 20 Landstingspersonal som nyanställt under perioden 2 mars 1973 – 1 april 1974 fördelad efter ålder, tjänstgöringens omfattning, tjänstemän och övriga arbetstagare, anställningsgrupp samt kön**  
 Employees in county councils, new appointed during the period 2nd March 1973 – 1st April 1974, by age, by extent of employment, by salaried employees and other employees, by group of employment, and by sex

ÅLDER	HELTID				ÖVRIGA ARBETSTAGARE				DELTIID + TIMAVLÖNADE				SAMTLIGA			DÖRAV KB					
	TJÄNSTEMÄN				TJÄNSTEMÄN				TJÄNSTEMÄN				ÖVRIGA ARBETSTAGARE								
	ANSTÄLLNINGSGRUPP				ANSTÄLLNINGSGRUPP				ANSTÄLLNINGSGRUPP				ANSTÄLLNINGSGRUPP								
	1	2	1	2	1	2	1	2	1	2	1	2	1	2	M	KV	SUMMA	M	KV		
M	KV	M	KV	M	KV	M	KV	M	KV	M	KV	M	KV	M	KV		M	KV			
-17	-	5	-	1	13	58	10	24	-	-	5	11	-	16	107	321	135	436	571	-	-
18-19	7	71	3	34	162	1627	49	452	-	6	17	88	13	185	446	2132	697	4595	5292	-	-
20-24	116	2365	30	399	732	3012	171	776	5	162	80	481	74	585	1323	4068	2531	11848	14379	-	-
25-29	757	1642	215	286	404	605	78	119	23	457	122	653	58	510	680	2106	2337	6378	8715	22	8
30-34	393	617	102	97	176	309	30	78	12	386	96	677	23	502	216	1773	1048	4439	5487	33	10
35-39	186	310	60	51	98	263	25	42	6	294	47	589	4	414	93	1438	519	3401	3920	64	10
40-44	124	228	12	33	74	217	11	32	1	207	43	429	3	367	64	1118	332	2631	2963	53	15
45-49	83	158	13	27	101	225	13	30	2	120	64	273	4	300	40	988	320	2121	2441	31	4
50-54	52	110	11	17	65	188	11	26	1	53	56	229	4	231	43	802	243	1656	1899	17	4
55-59	39	67	3	6	63	101	8	7	5	25	41	144	2	156	35	502	196	1008	1204	12	3
60-64	23	26	2	8	15	30	5	5	-	9	21	100	2	56	29	298	97	532	629	10	2
65-	2	5	4	5	6	3	1	2	-	2	19	108	-	1	55	159	87	285	372	5	-
SUMMA	1782	5604	455	964	1909	6638	412	1593	55	1721	611	3782	187	3323	3131	15705	8542	39330	47872	247	56

**Tabell 21 Landstingspersonal som avgått under perioden 2 mars 1973 – 1 april 1974 fördelad efter ålder, tjänstgöringens omfattning, tjänstemän och övriga arbetstagare, anställningsgrupp samt kön**

Employees in county councils, who have resigned during the period 2nd March 1973 – 1st April 1974, by age, by extent of employment, by salaried employees and other employees, by group of employment, and by sex

ÅLDER	HELTID				ÖVRIGA ARBETSTAGARE				DELTID + TIMAVLÖNADE				ÖVRIGA ARBETSTAGARE				SAMTLICA			ÖPPAV KB	
	TJÄNSTEMÄN		ANSTÄLLNINGSGRUPP		TJÄNSTEMÄN		ANSTÄLLNINGSGRUPP		TJÄNSTEMÄN		ANSTÄLLNINGSGRUPP		TJÄNSTEMÄN		ANSTÄLLNINGSGRUPP		M	KV	SUMMA	M	KV
	1	2	1	2	1	2	1	2	1	2	1	2	1	2							
	M	KV	M	KV	M	KV	M	KV	M	KV	M	KV	M	KV	M	KV	M	KV	M	KV	
-17	-	-	-	-	-	-	-	-	-	-	1	-	-	1	12	1	13	14	-	-	
18-19	-	10	-	1	9	33	19	71	-	-	1	11	2	12	92	282	123	420	543	-	-
20-24	17	320	21	202	175	1361	255	1055	-	21	16	202	14	244	856	2719	1354	6124	7478	-	-
25-29	127	998	111	330	169	952	168	277	2	247	52	444	28	382	532	1655	1189	5285	6474	31	15
30-34	250	555	129	127	90	360	42	82	8	276	32	474	11	299	180	1191	742	3364	4106	52	25
35-39	174	254	66	57	39	187	13	50	4	150	13	332	5	223	66	937	380	2190	2570	27	7
40-44	67	131	32	38	22	119	13	43	2	74	8	204	4	145	35	724	183	1478	1661	18	2
45-49	54	101	24	20	40	111	12	30	5	51	14	140	1	137	35	626	185	1216	1401	17	2
50-54	68	93	10	15	31	150	9	16	3	37	4	126	2	131	25	626	152	1194	1346	28	2
55-59	46	77	5	12	43	108	2	22	6	24	4	64	2	136	22	547	130	990	1120	25	2
60-64	73	265	6	13	147	691	6	12	6	55	5	74	4	410	31	442	278	1962	2240	27	-
65-	131	54	8	18	111	95	13	22	6	23	27	161	3	103	101	514	400	990	1390	70	5
SUMMA	1007	2858	412	833	876	4167	552	1680	42	958	176	2233	76	2222	1976	10275	5117	25226	30343	295	60

**Tabell 22 Landstingspersonal som avgått eller nyanställt under perioden 2 mars 1973 – 1 april 1974 fördelad efter landsting, tjänstgöringens omfattning och kön**  
 Resignations and new appointments in county councils during the period 2nd March – 1st April 1974, by county council, by extent of employment, and by sex

Landsting	Avgångna				Nyanställda			
	Heltid		Deltid		Heltid		Deltid	
	Antal	I % av best 1 mars 1973	Antal	I % av best 1 mars 1973	Antal	I % av best 1 april 1974	Antal	I % av best 1 april 1974
Stockholms läns	3 522	12,9	951	11,6	5 272	18,5	1 342	14,5
Uppsala läns	1 139	18,9	406	18,5	1 111	18,9	338	14,2
Södermanlands läns	514	11,8	170	8,1	597	13,6	189	8,2
Östergötlands läns	729	10,5	251	6,9	1 280	17,4	330	7,9
Jönköpings läns	777	14,9	259	10,6	841	15,8	207	7,8
Kronobergs läns	310	10,1	96	6,5	475	14,7	127	7,8
Kalmar läns	411	10,5	131	5,8	671	15,8	168	6,6
Blekinge läns	282	10,8	74	6,4	358	13,5	103	7,7
Kristianstads läns	396	10,6	127	6,6	723	17,8	320	13,4
Malmöhus läns	1 496	12,5	411	10,7	1 967	16,1	437	10,3
Hallands läns	253	10,6	109	6,8	667	24,4	287	14,6
Göteborg- och Bohus läns	575	14,5	266	11,2	1 240	27,2	415	15,1
Älvsborgs läns	631	10,5	214	7,2	1 029	16,3	393	11,7
Skaraborgs läns	404	11,6	179	8,6	729	19,4	306	12,4
Värmlands läns	445	9,5	129	5,8	578	12,1	165	6,5
Örebro läns	631	11,6	201	7,7	828	14,9	260	8,7
Västmanlands läns	405	10,9	149	7,4	580	15,1	182	7,9
Kopparbergs läns	416	9,2	128	6,4	643	13,7	223	9,4
Gävleborgs läns	446	10,4	187	7,2	505	11,6	224	7,9
Västernorrlands läns	529	10,9	204	8,9	488	10,2	177	7,0
Jämtlands läns	220	8,9	58	6,4	459	16,9	197	16,1
Västerbottens läns	518	10,8	175	7,8	755	14,9	286	10,9
Norrbottnens läns	430	9,7	151	5,7	656	14,1	265	8,6
Summa	15 479	11,9	5 026	8,7	22 452	16,5	6 941	10,5
Summa (exkl flyttningar mellan landstingen)	12 385	9,1	4 353	6,6	19 357	14,3	6 201	9,4



**Tabell 23 Av landstingen utbetalda löner åren 1968–1973 (1 000 000 kr)**  
Expenditure by county councils on wages and salaries

Landsting	Utbetalda löner år					
	1968	1969	1970	1971	1972	1973
Stockholms läns	192,2	280,1	355,9	1 089,2	1 256,9	1 403,1
Uppsala läns	81,8	92,6	115,4	144,1	164,0	176,7
Södermanlands läns	116,0	132,3	158,5	187,0	213,3	231,3
Östergötlands läns	173,6	199,6	251,1	298,4	348,0	383,6
Jönköpings läns	126,6	145,3	186,6	220,0	254,9	281,5
Kronobergs läns	84,1	94,7	116,8	140,0	154,5	167,4
Kalmar läns norra <sup>1</sup>	50,1	56,1	66,0	185,0	209,5	226,8
Kalmar läns södra <sup>1</sup>	59,2	67,3	85,2	—	—	—
Gotlands läns <sup>2</sup>	31,3	35,8	42,3	—	—	—
Blekinge läns	74,6	85,3	101,9	120,7	134,0	143,2
Kristianstads läns	103,5	112,0	142,5	173,1	201,0	224,1
Malmöhus läns	247,5	284,8	364,7	444,9	521,7	568,7
Hallands läns	63,7	72,3	90,6	108,4	130,0	152,6
Göteborgs och Bohus läns	102,0	124,1	155,1	186,7	204,5	226,6
Älvsborgs läns	176,3	192,6	231,3	270,9	301,8	327,2
Skaraborgs läns	89,7	104,5	127,9	151,2	192,5	209,9
Värmlands läns	130,1	145,0	179,1	208,7	237,9	258,4
Örebro läns	156,8	178,3	214,8	248,8	268,8	295,3
Västmanlands läns	113,8	128,9	155,3	182,6	200,6	213,4
Kopparbergs läns	125,6	140,5	169,3	200,7	228,6	247,2
Gävleborgs läns	136,4	149,7	181,2	206,7	239,1	258,1
Västernorrlands läns	163,5	177,2	212,7	244,6	266,9	284,3
Jämtlands läns	68,7	78,7	94,5	105,5	117,1	132,7
Västerbottens läns	137,4	152,0	187,2	221,1	245,0	264,8
Norrbottnens läns	152,8	171,3	205,1	236,2	265,5	291,3
Gemensamma anstalter	40,6	43,3	45,5	46,9	26,3	28,9
Summa	2 997,9	3 444,3	4 236,5	5 621,4	6 382,4	6 997,1

1) Fr o m år 1971 är Kalmar läns norra och södra landsting sammanslagna till ett landsting.

2) I januari 1971 uppgick Gotlands läns landsting i Gotlands kommun.

**Tabell 24 Landstingspersonal fördelad efter landsting, tjänstgöringens omfattning och kön åren 1969–1971 och 1973, 1974**

Employees in county councils, by county council, by extent of employment, and by sex

Landsting <sup>1</sup>	1969		1970		1971		1973		1974	
	Summa	därav män	Summa	därav män	Summa	därav män	Summa	därav män	Summa	därav män
Stockholms läns <sup>2</sup>	8 927	1 221	10 828	1 447	40 945	6 730	41 713	6 408	50 436	9 075
därav heltid	6 789	1 146	7 438	1 254	24 111	4 288	27 168	5 117	28 555	5 697
Uppsala läns	6 437	1 063	7 891	1 349	8 667	1 440	9 328	1 617	9 450	1 692
därav heltid	4 830	975	5 236	1 080	5 630	1 164	6 034	1 299	5 854	1 343
Södermanlands läns	5 741	1 048	6 644	1 164	7 193	1 265	7 563	1 321	7 924	1 354
därav heltid	3 906	1 009	4 145	1 080	4 220	1 110	4 349	1 182	4 379	1 207
Östergötlands läns	8 913	1 372	11 168	1 609	12 053	1 747	12 575	1 704	13 657	1 941
därav heltid	6 000	1 297	6 344	1 379	6 548	1 428	6 948	1 548	7 368	1 694
Jönköpings läns	6 996	974	8 305	1 163	8 572	1 230	9 756	1 309	9 706	1 320
därav heltid	4 602	912	5 007	1 024	5 003	1 051	5 230	1 130	5 320	1 184
Kronobergs läns	4 334	674	5 128	771	5 416	847	5 354	802	5 677	840
därav heltid	2 990	644	3 341	741	3 282	770	3 064	746	3 224	794
Kalmar läns norra <sup>3</sup>	2 618	524	3 043	563	7 322	975	7 642	979	8 157	1 195
därav heltid	1 786	480	1 776	481	3 812	801	3 928	835	4 250	1 034
Kalmar läns södra <sup>3</sup>	2 919	302	3 531	355	—	—	—	—	—	—
därav heltid	1 880	281	2 018	298	—	—	—	—	—	—
Gotlands läns <sup>4</sup>	1 504	293	1 669	332	—	—	—	—	—	—
därav heltid	1 053	208	1 097	218	—	—	—	—	—	—
Blekinge läns	3 583	555	3 965	597	4 457	643	4 469	677	4 822	758
därav heltid	2 477	541	2 596	577	2 712	604	2 615	612	2 647	668
Kristianstads läns	4 542	649	5 686	749	6 092	799	6 881	919	7 709	1 092
därav heltid	3 064	587	3 418	642	3 401	648	3 738	806	4 066	954
Malmöhus läns	12 243	2 125	13 525	2 156	18 137	3 565	17 964	3 293	18 797	3 468
därav heltid	9 177	2 000	9 743	1 936	12 810	3 091	11 927	2 854	12 255	2 977
Hallands läns	3 056	350	3 709	402	4 127	422	4 962	492	5 907	672
därav heltid	1 854	318	2 046	355	2 106	367	2 387	425	2 729	580
Göteborgs och Bohus läns	6 819	964	7 520	1 060	8 085	934	8 160	967	9 152	1 051
därav heltid	3 868	691	4 151	707	4 191	721	3 963	789	4 563	901
Älvsborgs läns	8 640	1 370	9 744	1 470	10 331	1 564	10 663	1 527	11 646	1 669
därav heltid	5 689	1 275	5 919	1 303	6 015	1 366	6 008	1 391	6 323	1 479

**Tabell 24 (forts) Landstingspersonal fördelad efter landsting, tjänstgöringens omfattning och kön åren 1969–1971 och 1973, 1974**

Landsting <sup>1</sup>	1969		1970		1971		1973		1974	
	Summa	därav män	Summa	därav män	Summa	därav män	Summa	därav män	Summa	därav män
Skaraborgs läns	5 268	655	6 371	770	6 657	789	6 980	836	7 540	936
därav heltid	3 457	616	3 535	682	3 474	689	3 483	735	3 767	834
Värmlands läns	6 032	803	6 710	843	7 709	913	8 412	980	8 991	1 056
därav heltid	4 250	772	4 341	800	4 616	839	4 666	865	4 761	902
Örebro läns	7 426	1 052	8 115	1 141	9 198	1 270	10 156	1 410	10 613	1 474
därav heltid	5 014	955	5 315	1 026	5 170	1 002	5 465	1 167	5 572	1 216
Västmanlands läns	5 308	920	6 228	976	6 366	981	6 851	1 030	7 365	1 109
därav heltid	3 523	888	3 660	907	3 585	905	3 722	938	3 840	981
Kopparbergs läns	5 846	969	6 572	1 028	7 652	1 120	8 216	1 218	9 113	1 353
därav heltid	4 175	926	4 355	972	4 352	971	4 524	1 025	4 698	1 117
Gävleborgs läns	6 621	809	7 649	890	7 624	898	8 505	1 006	9 021	1 093
därav heltid	3 888	735	4 120	776	3 792	770	4 273	860	4 371	943
Västernorrlands läns	8 852	1 406	8 744	1 366	9 050	1 159	9 322	1 205	9 583	1 233
därav heltid	4 680	1 016	4 701	978	4 867	1 029	4 874	1 072	4 786	1 067
Jämtlands läns	3 014	569	3 623	636	3 666	646	4 054	695	4 780	827
därav heltid	2 303	530	2 458	573	2 380	552	2 449	618	2 716	709
Västerbottens läns	6 058	915	7 486	1 102	7 591	1 073	8 373	1 200	8 913	1 292
därav heltid	4 271	855	4 567	931	4 666	912	4 801	980	5 047	1 076
Norrbottnens läns	6 487	919	7 454	1 010	8 185	1 123	8 617	1 105	9 527	1 270
därav heltid	4 343	894	4 507	957	4 470	968	4 430	982	4 643	1 099
Summa	148 184	22 501	171 308	24 949	215 095	32 133	226 570	32 700	248 486	37 770
därav heltid	99 869	20 551	105 834	21 677	125 213	26 046	130 046	27 976	135 734	30 456

1) Samtliga timavlönade, som uppburit lön under september månad, ingår i undersökningen fr o m år 1969 för Östergötlands och Västernorrlands läns landsting, fr o m 1970 för huvuddelen av landstingen och fr o m 1971 för samtliga landsting. För 1973 gäller att samtliga timavlönade, som uppburit lön under mars månad, ingår i undersökningen. För 1974 gäller att samtliga timavlönade, som uppburit lön under april månad, ingår i undersökningen.

2) I januari 1971 övergick Stockholms kommuns sjukvårdssektor m m till Stockholms läns landsting.

3) Fr o m år 1971 är Kalmar läns norra och södra landsting sammanslagna till ett landsting.

4) I januari 1971 uppgick Gotlands läns landsting i Gotlands kommun.

**Tabell 25 Landstingspersonal fördelad efter löneplan, löneklass och kön åren 1969–1971 och 1973, 1974**

Employees in county councils, by salary scheme, by salary step, and by sex

Löne- klass	1969		1970		1971		1973		1974	
	Män	Kvinnor	Män	Kvinnor	Män	Kvinnor	Män	Kvinnor	Män	Kvinnor
<b>Löneplan KA</b>										
01	—	—	—	—	—	—	—	—	—	—
02	—	—	—	—	—	—	28	94	15	81
03	5	211	4	247	—	—	—	1	—	1
04	117	2 372	124	2 103	—	—	60	298	63	374
05	47	1 183	35	1 037	12	246	15	123	6	59
06	681	4 832	761	4 949	900	4 841	827	6 191	446	3 932
07	119	3 806	122	3 934	89	1 540	532	5 364	220	2 662
08	745	9 277	717	9 540	741	5 626	478	4 556	52	1 319
09	1 587	24 010	1 645	22 615	499	5 054	917	6 663	2 529	17 770
10	540	9 912	684	14 817	757	8 844	432	5 770	642	5 938
11	865	11 054	982	12 405	1 687	24 305	593	8 697	536	7 275
12	892	11 009	1 070	12 719	960	19 113	918	19 262	521	8 394
13	1 124	6 383	1 056	6 761	1 687	18 862	2 260	34 456	1 292	18 825
14	1 307	5 230	1 401	6 075	1 584	13 421	1 826	20 687	3 370	47 971
15	1 414	2 876	1 502	3 110	1 569	9 701	2 062	11 481	1 777	14 514
16	918	3 233	921	3 643	1 672	6 982	1 611	7 837	2 394	7 725
17	1 146	3 436	1 215	3 831	1 741	4 409	1 440	5 566	1 510	9 829
18	857	2 294	883	2 443	1 599	5 326	2 611	5 625	2 791	6 180
19	537	3 066	593	3 259	971	3 488	1 061	4 045	1 143	4 207
20	475	955	527	1 076	504	2 611	672	2 818	792	3 080
21	379	786	445	864	773	2 986	705	3 292	702	3 562
22	391	508	338	594	358	995	383	1 213	411	1 290
23	311	364	320	381	478	937	579	1 058	522	1 148
24	1 730	513	340	297	386	522	446	744	518	933
25	763	196	902	321	983	514	1 331	858	2 142	1 268
26	657	166	728	226	908	367	1 132	460	1 155	523
27	347	84	389	105	500	212	588	221	575	213
28	440	140	273	123	468	254	568	283	698	318
29	255	45	114	41	251	98	311	109	342	118
30	179	45	486	112	607	154	569	195	208	105
31	118	18	151	18	228	53	407	102	118	33
32	33	8	90	14	118	27	143	26	67	15
33	10	2	48	9	118	29	130	33	59	14
Summa	18 989	108 014	18 866	117 669	23 148	141 517	25 635	158 128	27 616	169 676
<b>Löneplan KB</b>										
01	1 003	84	957	100	987	144	1 136	222	1 368	344
02	91	1	96	2	129	16	170	21	624	66
03	103	7	1 006	95	1 210	113	1 456	152	1 641	192
04	37	1	51	2	75	4	81	4	81	2
05	13	—	13	—	21	—	25	—	21	—
06	17	—	17	—	39	2	34	2	35	3
07	4	—	5	—	11	—	15	—	16	1
08	2	—	2	—	1	—	1	—	—	—
09	—	—	—	—	3	—	2	—	3	—
10	—	—	—	—	—	—	—	—	—	—
Summa	1 270	93	2 147	199	2 476	279	2 920	401	3 789	608
Summa total	20 259	108 107	21 013	117 868	25 624	141 796	28 555	158 529	31 405	170 284

**Tabell 26 Ökning (+) eller minskning (–) i antalet heltidsanställda åren 1969–1971 och 1973–1974 med fördelning efter landsting**

Increase (+) or decrease (–) in number of full-time employees, by county council

Landsting	1969–1970		1970–1971 <sup>1</sup>		1971–1973		1973–1974		1969–1974	
	Antal	%	Antal	%	Antal	%	Antal	%	Antal	%
Stockholms läns	+ 649	+ 9,6	+16 673	+224,2	+3 057	+12,7	+1 387	+ 5,1	+21 766	+320,6
Uppsala läns	+ 406	+ 8,4	+ 394	+ 7,5	+ 404	+ 7,2	– 180	– 3,0	+ 1 024	+ 21,2
Södermanlands läns	+ 239	+ 6,1	+ 75	+ 1,8	+ 129	+ 3,1	+ 30	+ 0,7	+ 473	+ 12,1
Östergötlands läns	+ 344	+ 5,7	+ 204	+ 3,2	+ 400	+ 6,1	+ 420	+ 6,0	+ 1 368	+ 22,8
Jönköpings läns	+ 405	+ 8,8	– 4	– 0,1	+ 227	+ 4,5	+ 90	+ 1,7	+ 718	+ 15,6
Kronobergs läns	+ 351	+11,7	– 59	– 1,8	– 218	– 6,6	+ 160	+ 5,2	+ 234	+ 7,8
Kalmar läns norra	– 10	– 0,6	+ 18	+ 0,5	+ 116	+ 3,0	+ 322	+ 8,2	+ 584	+ 15,9
Kalmar läns södra	+ 138	+ 7,3	–	–	–	–	–	–	–	–
Gotlands läns	+ 44	+ 4,2	–	–	–	–	–	–	–	–
Blekinge läns	+ 119	+ 4,8	+ 116	+ 4,5	– 97	– 3,6	+ 32	+ 1,2	+ 170	+ 6,9
Kristianstads läns	+ 354	+11,6	– 17	– 0,5	+ 337	+ 9,9	+ 328	+ 8,8	+ 1 002	+ 32,7
Malmöhus läns	+ 566	+ 6,2	+ 3 067	+ 31,5	– 883	– 6,9	+ 328	+ 2,8	+ 3 078	+ 33,5
Hallands läns	+ 192	+10,4	+ 60	+ 2,9	+ 281	+13,3	+ 342	+14,3	+ 875	+ 47,2
Göteborgs och Bohus läns	+ 283	+ 7,3	+ 40	+ 1,0	– 228	– 5,4	+ 600	+15,1	+ 695	+ 18,0
Älvsborgs läns	+ 230	+ 4,0	+ 96	+ 1,6	– 7	– 0,1	+ 315	+ 5,2	+ 634	+ 11,1
Skaraborgs läns	+ 78	+ 2,3	– 61	– 1,7	+ 9	+ 0,3	+ 284	+ 8,2	+ 310	+ 9,0
Värmlands läns	+ 91	+ 2,1	+ 275	+ 6,3	+ 50	+ 1,1	+ 95	+ 2,0	+ 511	+ 12,0
Örebro läns	+ 301	+ 6,0	– 145	– 2,7	+ 295	+ 5,7	+ 107	+ 2,0	+ 558	+ 11,1
Västmanlands läns	+ 137	+ 3,9	– 75	– 2,0	+ 137	+ 3,8	+ 118	+ 3,2	+ 317	+ 9,0
Kopparbergs läns	+ 180	+ 4,3	– 3	– 0,1	+ 172	+ 4,0	+ 174	+ 3,8	+ 523	+ 12,5
Gävleborgs läns	+ 232	+ 6,0	– 328	– 8,0	+ 481	+12,7	+ 98	+ 2,3	+ 483	+ 12,4
Västernorrlands läns	+ 21	+ 0,4	+ 166	+ 3,5	+ 7	+ 0,1	– 88	– 1,8	+ 106	+ 2,3
Jämtlands läns	+ 155	+ 6,7	– 78	– 3,2	+ 69	+ 2,9	+ 267	+10,9	+ 413	+ 17,9
Västerbottens läns	+ 296	+ 6,9	+ 99	+ 2,2	+ 135	+ 2,9	+ 246	+ 5,1	+ 776	+ 18,2
Norrbottnens läns	+ 164	+ 3,8	– 37	– 0,8	– 40	– 0,9	+ 213	+ 4,8	+ 300	+ 6,9
Summa	+5 965	+ 6,0	+19 379	+ 18,3	+4 833	+ 3,9	+5 688	+ 4,4	+36 918	+ 37,4

1) Den 1 januari 1971 övergick Stockholms kommuns sjukvårdssektor m m till Stockholms läns landsting, Gotlands läns landsting övergick till Gotlands kommun och Kalmar läns norra och södra landsting sammanslogs till ett landsting.





LANDSTINGSFÖRBUNDET

 STATISTISKA CENTRALBYRÅN  
 Enheten för arbetsmarknads-  
 statistik

## ANVISNINGAR

1974-02-28

1(5)

Dnr 224/74  
 Landstingsekonomiska avd  
 Ass I Berglund/VI

Anvisningar för personalredovisning per den 1 april 1974

REDOVISNINGENS OMFATTNING

Personalredovisningen skall omfatta

- samtliga arbetstagare som var löneplansplacerade den 1 april och anställda inom landstingets berörda institutioner
- samtliga timavlönade som under mars månad utfört arbete för vilket ersättning betalats ut i april.

I likhet med 1973 års personalredovisning skall också arvodesanställda samt anställda enligt AST-avtalet och LBSS-avtalet medtas. Löneuppgifterna för LBSS-anställda skall avse en tidsperiod om en månad (fyra veckor). För övriga skall löneuppgifterna avse vad som betalats ut i april månad.

Löneplansplacerad arbetstagare som var anställd den 1 april men nämnda dag hade fridag, tjänstledighet, semester eller liknande skall ingå i redovisningen.

Uppgifter om personalstater, vakanta eller uppehållna tjänster etc skall ej redovisas.

Årets personalredovisning har utökats med uppgifter om kostnadsställe, mertidstimmar/fyllnadstimmar, övertidstimmar, antal timmar särskild arbetstid och antal frånvarodagar. Ingående variabler i undersökningen redovisas i avsnittet Variabelförteckning nedan.

Samtliga uppgifter skall redovisas enligt 1974 års avtal. För AST-anställda måste dock uppgifterna avse 1973 års avtal.

VARIABELFÖRTECKNING

Fält 1: Record id



./.

En kod som används för identifiering av olika datapröducenter. Redovisa den kod som framgår av bifogade förteckning (bilaga 1). I den manuella redovisningen skall uppgift ej lämnas om record-id.

Fält 2: Landsting

Redovisa den kod för landsting som framgår av bifogade förteckning (bilaga 1). I den manuella redovisningen redovisas både landsting och motsvarande kod.

Fält 3: Institution

Redovisa kod för institution. I den manuella redovisningen anges både institutionens namn och motsvarande kod.

Fält 4: Ortsgrupp

Redovisa den ortsgupp - 4 eller 5 - efter vilken lön betalats ut. Här skall också anges om lön utbetalats enligt det högre beloppet i löneklasserna KA 14 - 17, KA 33 och KB 1 - 10. I ortsgupp 4 markeras detta med 6 (4 + 2) och i ortsgupp 5 med 7 (5 + 2).

Fält 5: Namn

Redovisa efternamn och förnamnets initialer. I den maskinella bearbetningen "kapas" namnet efter 13 positioner.

Fält 6: Personnummer

Den s k kontrollsiffran i personnumret skall medtagas.

Fält 7: Kategorikod

För fast anställd arbetstagare anges den innehavda befattningen, dock att för den som innehar vikariatsförordnande mer än 6 månader (LABT) anges den befattning på vilken han vikarierar. För tillfälligt anställda anges den befattning som uppehålls eller som svarar mot arbetets art. I den maskinella bearbetningen redovisas motsvarande kategorikod.

Fält 8: Anställningsgrupp

Anställningsgruppen är 1 eller 2 i enlighet med vad som anges i allmänna bestämmelser LABK/LABT. I de fall arbetstagare ej följer LABK/LABT-avtalet skall anställningsgruppen sättas lika med 3. Det medför bl a att samtliga AST-anställda och LBSS-anställda skall kodas med 3 i anställningsgrupp.

Fält 9: Sysselsättningsgrad

o

Sysselsättningsgrad skall anges för samtliga löneplansplacerade (LABK, LABT, AST).

Heltidsanställd löneplansplacerad kodas med 100.





Deltidsanställd löneplansplacerad kodas med tal mellan 040 - 099.

Arbetstagare utan sysselsättningsgrad kodas med tre nollor. Om sysselsättningsgraden i landstingets register redovisas med fler decimaler än två kortas talet av. Ex 0599 = 059

#### Fält 10 och 11: Lönegrad - Löneklass

Här redovisas den vid redovisningstidpunkten gällande lönegraden och löneklassen. För arbetstagare i rekryteringsgång anges befattningens lönegrad. Ex sjukvårdsbiträde i löneklass 9 redovisas med lönegrad 13 löneklass 09. Lönegrad och löneklass på löneplan KB erhålls genom att öka angiven lönegrad med 50. Ex KB 1 = 1 + 50 = 51. Lönegrad och löneklass skall sättas lika på löneplan KB.

De s k skivade löneklasserna (högre belopp i vissa löneklasser) redovisas i fältet för ortsgrupp. Se fält 4.

Lönegrad och löneklass på löneplan U (AST, 1973 års avtal) erhålls genom att öka den angivna lönegraden och löneklassen med 60. Ex U 1 = 1 + 60 = 61.

För timavlönade som erhållit lön beräknad enligt löneklass anges löneklassen medan lönegraden kodas med nollor. Övriga timavlönade kodas med nollor i lönegrad och löneklass.

Anställda med arvode kodas med nollor i lönegrad och löneklass.

Ackordsanställda kodas med 98 i lönegrad och löneklass.

#### Fält 12: Totallön

Med uppbyggnad av totallönen avses den lön som är hänförlig till april månad. I lönen ingår lönetillägg som ersättning för oönskade arbetstid, jour, beredskap, övertid, särskild arbetstid etc. Några intresseavdrag eller skatteavdrag skall ej ingå i lönebegreppet, ej heller ersättning i form av retroaktiv lön eller semesterersättning, semesteravdrag eller semestertillägg. Vidare skall ej heller ingå lönejusteringar som beror på för mycken eller för liten utbetald lön under tidigare period. Avrunda redovisad totallön till heltal kronor.

#### Fält 13: Arbetade timmar/mertidstimmar

För löneplansplacerad personal redovisas s k mertidstimmar eller fyllnadstimmar. Med mertidstimmar avses för löneplansplacerad personal den arbetsinsats uttryckt i timmar, som överstiger den genom sysselsättningsgraden redovisade.

För timavlönade, arbetstagare i skyddad sysselsättning (LBSS) och ackordsanställda (tandtekniker, tvätteripersonal) redovisas antal arbetade i timmar under mars månad och för vilka ersättning betalats ut i april.

**Fält 14: Ersättning för obekväm arbetstid (OB)**

Ange den för obekväm arbetstid sammanlagda ersättningen (o-tillägg) som betalats ut i april månad. Avrunda till hela kronor.

**Fält 15: Antal timmar OB högre**

Endast antalet hela timmar för vilka o-tillägg utbetalats enligt högre ersättning. Halva timmar anges ej.

**Fält 16: Ersättning för jour**

Ange den för jour sammanlagda ersättningen som betalats ut i april månad. Avrunda till hela kronor.

**Fält 17: Ersättning för beredskap**

Ange den för beredskap sammanlagda ersättningen som betalats ut i april månad. Avrunda till hela kronor.

**Fält 18: Ersättning för övertid/särskild arbetstid**

Ange den för övertid sammanlagda ersättningen som betalats ut i april månad. För kategorien läkare gäller att uppgifter om ersättning för särskild arbetstid redovisas här.

**Fält 19: Utbildning**

Redovisa den utbildningskod som åsatts den anställdes utbildning.

**Fält 20: Löneavdragskod**

Löneavdragskod sätts lika med 1 om avdrag gjorts från bruttolönen.

Med avdrag avses exempelvis sjukavdrag, havandeskapsavdrag, yrkesskadeavdrag. Hit räknas även de avdrag som görs på lönen för kategorien skötare/sjukskötare under vidareutbildning och som erhåller studiebidrag/löneförmån.

**Fält 21: Kostnadsställe**

Här redovisas det kostnadsställe som den anställda redovisas på. I de fall två eller flera kostnadsställen finns angivna redovisas det kostnadsställe (klinik/avdelning) på vilket den mesta delen av arbetsprestationen utförts. I de fall kostnadsställe ej finns redovisat redovisas uppgiften med nollor. I den maskinella bearbetningen skall kostnadsstället vänsterjusteras.

**Fält 22: Övertid (timmar)**

Här redovisas det antal timmar (både enkel och kvalificerad övertid), för vilka ersättning utbetalats i april månad.



Fält 23: Särskild arbetstid (timmar)

Här redovisas antal timmar särskild arbetstid, för vilka ersättning utbetalats under april månad.

Fält 24: Frånvaro (dagar)

Redovisa den frånvaro uttryckt i dagar, som arbetstagaren har haft under den senast registrerade löneperioden. I frånvarobegreppet ingår också s k fridagar.

