

Kommunal personal 1975

Del 1
Landstingspersonal

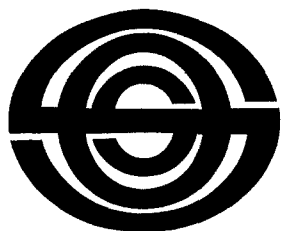

Sveriges officiella statistik
Statistiska centralbyrån
Stockholm 1976

SCB-BIBLIOTEK

77. 07 22

ÖREBRO

INLEDNING

TILL

LÖNER. OFFENTLIG SEKTOR. DEL 2, KOMMUNAL PERSONAL

(SVERIGES OFFICIELLA STATISTIK)

Följande serier ingår:

1968-1980 års statistik utkom i två parallella serier:

Kommunal personal. Del 1, Landstingspersonal / Statistiska centralbyrån. – Stockholm, 1969-1981.

Kommunal personal. Del 2, Primärkommunal och kyrkokommunal personal / Statistiska centralbyrån. – Stockholm, 1970-1981. – Statistiken för 1968-1971 omfattar enbart primärkommunal personal.

1981-1985 års statistik:

Kommunal personal : landstingspersonal, primärkommunal och kyrkokommunal personal / Statistiska centralbyrån. – Stockholm, 1982-1987.

1986-1991 års statistik:

Löner och sysselsättning inom offentlig sektor. Del 2, Kommunal personal / Statistiska centralbyrån. – Stockholm, 1987-1993.

Utgavs parallellt med: Löner. offentlig sektor. Del 1, Statsanställda.

Föregångare:

Uppgifter för åren 1965-1967 publicerades i olika häften av Statistiska meddelanden. Serie Am:

Landstingspersonal: SM Am 1966:26, SM Am 1968:9, SM Am 1968:36.

Primärkommunal personal: SM Am 1967:4, 19, 30, SM Am 1968:21, 39, SM Am 1969:13.

Efterföljare:

Lönestatistisk årsbok / Medlingsinstitutet, Statistiska centralbyrån. – Stockholm, 1995-2004. – (Sveriges officiella statistik).

Täckningsår: 1992-2003.

2000-2003 publicerade på SCB:s webbplats.

Kommunal personal. Del 1, Landstingspersonal. 1975. – (Sveriges officiella statistik).

Digitaliserad av Statistiska centralbyrån (SCB) 2011.

Kommunal personal 1975

Del 1
Landstingspersonal

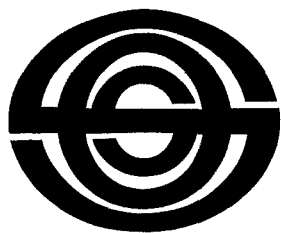

Sveriges officiella statistik
Statistiska centralbyrån
Stockholm 1976

SCB-BIBLIOTEK

77. 07 22

ÖREBRO

Employees in municipalities 1975

Part 1

Employees in county councils

Official Statistics of Sweden
National Central Bureau of Statistics
Stockholm 1976

Tidigare publicering

Publikationen *Kommunal personal del 1* har fr o m redovisningsåret 1968 utgivits under detta namn inom serien *Sveriges officiella statistik*. Uppgifter för åren 1965–1967 har publicerats i *Statistiska meddelanden* Am 1966:26, Am 1968:9 och Am 1968:36.

Preliminära uppgifter för 1975 har tidigare publicerats i *Statistiska meddelanden* Am 1976:15.

Previous publication

The report on *Employees in municipalities, Part 1*, has been published under the same name within the series of *Official Statistics of Sweden* from the reporting year 1968.

The results for 1965–1967 have been published in the *Statistical Reports* series Am 1966:26, Am 1968:9 and Am 1968:36.

Preliminary data for 1975 have been published in the *Statistical Reports* series Am 1976:15.

Published by

the National Central Bureau of Statistics, S-102 50 Stockholm

LiberFörlag/Allmänna Förlaget

ISBN 91-38-03028-4

Printed in Sweden

Civiltryck AB, Stockholm 1976

Förord

Statistiska centralbyrån utarbetar sedan år 1965 i samarbete med Landstingsförbundet statistik över landstingsanställd personal. Resultat för åren 1965–1967 har publicerats i Statistiska meddelanden. Fr o m 1968 framläggs definitiva uppgifter i Kommunal personal, del 1 (SOS). I del 2 publiceras resultaten från motsvarande statistik för primärkommunal personal (inklusive kyrkokommunal personal).

Preliminära uppgifter motsvarande tabellerna 1, 2, 5, 12, 13, 15, 16 och 19 har tidigare publicerats i Statistiska meddelanden.

Mättidpunkten var t o m 1971 den 30 september. Fr o m 1973 ändrades mättidpunkten till den 1 mars (1972 års undersökning inställdes). Mättidpunkten för år 1973 och 1974 var den 1 mars respektive den 1 april. För 1975 var mättidpunkten den 1 mars.

Föreliggande publikation har utarbetats av Bernhard Tesler med hjälp av Bodil Svensson.

Stockholm i maj 1976

INGVAR OHLSSON

Thure Lindh

Innehåll

Contents

9	Svensk-engelsk ordlista	Swedish-English vocabulary
11	Engelsk sammanfattning	Summary
	Landstingspersonal 1975	Employees in county councils 1975
13	Populationen	The population
14	Insamling	Data-collection
14	Bearbetning	Data-processing
14	Variabler	Variables
16	Felkällor	Sources of error
16	Jämförelser med föregående år	Comparisons with previous years
16	Kommentarer till tabellerna	Comments of the tables
	Texttabeller	Tables in the text
13	A. Landstingspersonal fördelad efter avtal och tjänstgöringens omfattning den 1 mars 1975.	A. Employees in county councils, by agreements, and by extent of employment
15	B. Löneklasslöner per månad 1975	B. Monthly salaries by salary step
17	C. Landstingspersonal fördelad efter tjänstgöringens omfattning och kön 1965–1971 och 1973–1975	C. Employees in county councils, by extent of employment, and by sex
18	D. Landstingspersonal fördelad efter tjänstgöringens omfattning och kön 1965–1971 och 1973–1975 (absolut och procentuellt)	D. Employees in county councils, by extent of employment, and by sex (in absolute and relative numbers)
19	E. Ökning (+) eller minskning (–) i antalet anställda åren 1965–1971 och 1973–1975 med fördelning efter tjänstgöringens omfattning och kön (absolut och procentuellt)	E. Increase (+) or decrease (–) in the number of employees by extent of employment, and by sex (in absolute and relative numbers)
	Diagram	Charts
20	1. Landstingspersonal fördelad efter tjänstgöringens omfattning, tjänstemän och övriga arbetstagare den 1 mars 1975 (absolut och procentuellt)	1. Employees in county councils, by extent of employment, and by salaried employees and other employees (in absolute and relative numbers)
21	2. Landstingspersonal fördelad efter tjänstgöringens omfattning och kön den 1 mars 1975 (absolut och procentuellt)	2. Employees in county councils, by extent of employment, and by sex (in absolute and relative numbers)
22	3. Landstingspersonal fördelad efter verksamhetsområde och tjänstgö-	3. Employees in county councils, by sphere of activity, and by extent

	ringens omfattning den 1 mars 1975 (absolut och procentuellt)	of employment (in absolute and relative numbers)
23	4. Landstingspersonal på löneplan KA fördelad efter lönegrad, tjänstgöringens omfattning och kön den 1 mars 1975 (absolut och procentuellt) a) Män b) Kvinnor	4. Employees in county councils in salary scheme KA, by salary grade, and by extent of employment (in absolute and relative numbers) a) Males b) Females
	Tabeller	Tables
26	1. Landstingspersonal fördelad efter landsting och verksamhetsområde den 1 mars 1975	1. Employees in county councils, by county council, and by sphere of activity
28	2. Landstingspersonal fördelad efter verksamhetsområde, tjänstemän och övriga arbetstagare, anställningsgrupp samt kön den 1 mars 1975 a) Heltidsanställda b) Deltidsanställda c) Timavlönade d) Samtliga	2. Employees in county councils, by sphere of activity, by salaried employees and other employees, by group of employment, and by sex a) Full-time employees b) Part-time employees c) Time-rate employees d) All employees
32	3. Landstingspersonal fördelad efter verksamhetsområde, tjänstgöringens omfattning och kön den 1 mars 1975 a) Tjänstemän b) Övriga arbetstagare c) Samtliga	3. Employees in county councils, by sphere of activity, by extent of employment, and by sex a) Salaried employees b) Other employees c) All employees
35	4. Landstingspersonal fördelad efter ålder, tjänstemän och övriga arbetstagare, anställningsgrupp samt kön den 1 mars 1975 a) Heltidsanställda b) Deltidsanställda och timavlönade c) Samtliga	4. Employees in county councils, by age, by salaried employees and other employees, by group of employment, and by sex a) Full-time employees b) Part-time and time-rate employees c) All employees
38	5. Landstingspersonal, utan tjänstledighetsavdrag, fördelad efter månadslön, ålder och kön den 1 mars 1975 a) Tjänstemän, heltidsanställda b) Övriga arbetstagare, heltidsanställda c) Samtliga heltidsanställda	5. Employees in county councils, with no salary deduction, by monthly salary, by age, and by sex a) Salaried employees, full-time b) Other employees, full-time c) All employees, full-time
44	6. Landstingspersonal fördelad efter kommun, tjänstemän och övriga arbetstagare, tjänstgöringens omfattning samt kön den 1 mars 1975	6. Employees in county councils, by municipality, by salaried employees and other employees, by extent of employment, and by sex
53	7. Landstingspersonal fördelad efter kommun, verksamhetsområde och tjänstgöringens omfattning den 1 mars 1975	7. Employees in county councils, by municipality, by sphere of activity, and by extent of employment

- | | | |
|----|---|---|
| 62 | 8. Landstingspersonal fördelad efter kommun, löneplan och kön den 1 mars 1975 | 8. Employees in county councils, by municipality, by salary scheme, and by sex |
| 68 | 9. Landstingspersonal fördelad efter landsting, tjänstemän och övriga arbetstagare, tjänstgöringens omfattning samt kön den 1 mars 1975 | 9. Employees in county councils, by county council, by salaried employees and other employees, by extent of employment, and by sex |
| 69 | 10. Landstingspersonal fördelad efter landsting, verksamhetsområde och tjänstgöringens omfattning den 1 mars 1975 | 10. Employees in county councils, by county council, by sphere of activity, and by extent of employment |
| 70 | 11. Landstingspersonal fördelad efter landsting, löneplan och kön den 1 mars 1975 | 11. Employees in county councils, by county council, by salary scheme, and by sex |
| 71 | 12. Landstingspersonal på löneplan KA fördelad efter lönegrad, ortsgrupp och kön den 1 mars 1975 | 12. Employees in county councils in salary scheme KA, by salary grade, by cost-of-living zone, and by sex |
| | a) Tjänstemän, heltidsanställda | a) Salaried employees, full-time |
| | b) Tjänstemän, deltidanställda | b) Salaried employees, part-time |
| | c) Övriga arbetstagare, heltidsanställda | c) Other employees, full-time |
| | d) Övriga arbetstagare, deltidanställda | d) Other employees, part-time |
| | e) Samtliga heltidsanställda | e) All employees, full-time |
| | f) Samtliga deltidanställda | f) All employees, part-time |
| 74 | 13. Landstingspersonal på löneplan KA fördelad efter löneklass, ortsgrupp och kön den 1 mars 1975 | 13. Employees in county councils in salary scheme KA, by salary step, by cost-of-living zone, and by sex |
| | a) Tjänstemän, heltidsanställda | a) Salaried employees, full-time |
| | b) Tjänstemän, deltidanställda | b) Salaried employees, part-time |
| | c) Övriga arbetstagare, heltidsanställda | c) Other employees, full-time |
| | d) Övriga arbetstagare, deltidanställda | d) Other employees, part-time |
| | e) Samtliga heltidsanställda | e) All employees, full-time |
| | f) Samtliga deltidanställda | f) All employees, part-time |
| 80 | 14. Landstingspersonal på löneplan KA fördelad efter löneklass, ålder och kön den 1 mars 1975 | 14. Employees in county councils in salary scheme KA, by salary step, by age, and by sex |
| | a) Heltidsanställda | a) Full-time employees |
| | b) Deltidsanställda | b) Part-time employees |
| 82 | 15. Landstingspersonal på löneplan KB fördelad efter löneklass, tjänstgöringens omfattning, ålder och kön den 1 mars 1975 | 15. Employees in county councils in salary scheme KB, by salary step, by extent of employment, by age, and by sex |
| 83 | 16. Landstingspersonal, icke löneplansplacerad, fördelad efter månadslön, tjänstemän och övriga arbetstagare, tjänstgöringens omfattning samt kön den 1 mars 1975 | 16. Employees in county councils, not in receipt of a schemed salary, by monthly salary, by salaried employees and other employees, by extent of employment, and by sex |
| 84 | 17. Landstingspersonal i vissa befattningar fördelad efter löneplan, | 17. Employees in county councils in certain positions, by salary |

- | | | |
|-----|--|---|
| | lönegrad, ortsgroup och kön den 1 mars 1975 | scheme, by salary grade, by cost-of-living zone, and by sex |
| 90 | 18. Genomsnittliga månadslöner (i kronor, utbetalda under mars månad 1975) för heltidsanställd landstingspersonal i vissa befattningar och för vilka tjänstledighetsavdrag ej förekommit | 18. Average monthly salaries (Swedish crowns, paid during March, 1975) for full-time employees with certain positions in county councils and with no salary deduction |
| 91 | 19. Landstingspersonal fördelad efter förändringar i tjänstgöringens omfattning under perioden 1 april 1974–1 mars 1975 samt ålder och kön | 19. Employees in county councils, by changes in the extent of employment during the period 1st April 1974–1st March 1975, by age, and by sex |
| 92 | 20. Landstingspersonal som nyanställd under perioden 2 april 1974–1 mars 1975 fördelad efter ålder, tjänstgöringens omfattning, tjänstemän och övriga arbetstagare, anställningsgrupp samt kön | 20. Employees in county councils, new appointed during the period 2nd April 1974–1st March 1975, by age, by extent of employment, by salaried employees and other employees, by group of employment, and by sex |
| 93 | 21. Landstingspersonal som avgått under perioden 2 april 1974–1 mars 1975 fördelad efter ålder, tjänstgöringens omfattning, tjänstemän och övriga arbetstagare, anställningsgrupp samt kön | 21. Employees in county councils, who have resigned during the period 2nd April 1974–1st March 1975, by age, by extent of employment, by salaried employees and other employees, by group of employment, and by sex |
| 94 | 22. Landstingspersonal som avgått eller nyanställd under perioden 2 april 1974–1 mars 1975 fördelad efter landsting och tjänstgöringens omfattning (absolut och procentuellt) | 22. Resignations and new appointments in county councils during the period 2nd April 1974–1st March 1975, by county council, and by extent of employment (in absolute and relative numbers) |
| 95 | 23. Av landstingen utbetalda löner åren 1969–1974 (1 000 000 kr) | 23. Expenditure by county councils on wages and salaries |
| 96 | 24. Landstingspersonal fördelad efter landsting, tjänstgöringens omfattning och kön åren 1970, 1971 och 1973–1975 | 24. Employees in county councils, by county council, by extent of employment, and by sex |
| 98 | 25. Landstingspersonal fördelad efter löneplan, löneklass och kön åren 1970, 1971 och 1973–1975 | 25. Employees in county councils, by salary scheme, by salary step, and by sex |
| 99 | 26. Ökning (+) eller minskning (–) i antalet heltidsanställda åren 1970, 1971 och 1973–1975 med fördelning efter landsting (absolut och procentuellt) | 26. Increase (+) or decrease (–) in number of full-time employees, by county council (in absolute and relative numbers) |
| 101 | Bilaga
Anvisningar för personalredovisning per den 1 mars 1975 | Appendix
Instructions for the survey of the employees |

Teckenförklaring**Explanation of symbols**

»	Upprepning		Repetition
–	Intet finns att redovisa		Magnitude nil
0	Mindre än 0,5 av enheten	}	Magnitude less than half of unit
0,0	Mindre än 0,05 av enheten		employed
..	Uppgift ej tillgänglig eller osäker för att angivas	alltför	Data not available or too uncertain to be published
.	Uppgift kan ej förekomma		Category not applicable
*	Preliminär uppgift		Provisional or estimated figure

List of terms

administrativ sjuk- sköterskepersonal	administrative nurses	förste	first, chief
anställningsform	type of appointment	förändringar i be- ståndet	changes in the popu- lation
anställningsgrupp	group of employment	heltidsanställd	full-time employee
antal	number	hälso- och sjukvård	public health and sick care outside hospitals
arbetstagare	employee(s)	utanför sjukhus	
arbetsterapeut	therapist	i % av	as a percentage of
arbetsvård	vocational training for physically handicapped	kock	cook
aritmetiskt medelvärde	arithmetical mean	kommun	municipality
assistent	assistant	konvalescenthem	convalescent homes
avdelningssköterska	head-nurse	kronor	crowns
avgångna	resignations	kurator	welfare officer
barna- och ungdoms- vård	child welfare and youth welfare service	kvinnor (kv)	females, women
barnmorska	mid-wife	köksbiträde	under-cook
befattning	position, situation	laboratoriebiträde	laboratory assistant
bestånd	population	landsting	county council
central förvaltning	central administration	lantbruksskolor	farm schools
centrala yrkesskolor	central vocational schools	lanthushållsskolor	rural domestic schools
dag	day	lasarett	hospital
deltidsanställd	part-time employee	läkare	doctor
distriktsvård	public health and district medical officer service	läkarsekreterare	medical secretary
diverse verksamheter	sundry activities	län	county
därav	by, of	lärare i hälso- och sjukvård	teacher of public health and sick care
ej löneplansplacerad	with salary not accord- ing to a salary scheme	lön	wages, salary
ekonomibiträde	cleaning assistant	lönegradsintervall	interval of salary grades
elev- och inackorderings- hem	hostels and boardinghomes	löneplan, -klass, -grad	salary scheme, step grade
exkl flyttningar mellan landstingen	excl. removal between county councils	månadslön	monthly salary
folkhögskolor	people's colleges	män (m)	males, men
folkmängd	population	natt	night
folktandvård	national dental service	nedanstående	mentioned below
		nyanställda	new appointments
		nykterhetsvård	treatment for alcoholism
		och	and
		ofördelade	not divided
		oförändrat bestånd	unchanged population

omsorger om psykiskt utvecklingsstörda ortsgrupp o-tillägg	care of mentally deficient cost-of-living zone salary-supplements for inconvenient working hours	tillägg timavlönad tjänstemän tjänstgöringens om- fattning tjänstledighetsavdrag totalt	addition time-rate employee salaried employees extent of employment salary deduction total
provinsialläkarväsande psykisk barna- och ungdomsvård	public health and district medical officer service psychic child welfare and youth welfare service	underläkare under perioden undersköterska undervisning och bild- ningsverksamhet utbetalda löner utbildning	intern during the period chief nurse attendant education and educa- tional association paid wages (salaries) professional training and degrees
röntgenbiträde	X-ray assistant		
samtliga sjukgymnast sjukhem för långvarigt sjuka sjukhusansluten hälso- och sjukvård sjuksköterska sjukstuga sjukvårdsbiträde skötare	all physiotherapist convalescent homes health and sick care in hospitals nurse cottage hospital practical nurse mental hospital atten- dant	vaktmästare verksamhetsområde vårdarinna vård av långvarigt sjuka vårdbiträde vårdinstitutioner vårdyrkesskolor	office keeper sphere of activity nurse care of long-time sick persons nurse assistant nursing institutions vocational schools (nursing occupations)
social verksamhet summa (s:a) särskolor	social and welfare work total schools for handicapped children	ålder år	age year
tandsköterska	dental nurse	övrig(a) övriga arbetstagare	other(s) other employees

Summary

This publication presents the results of the survey of employees in county councils in 1975. The survey was carried out by the National Central Bureau of Statistics in co-operation with the Federation of Swedish County Councils.

The population

The survey covers all persons who, on the 1st of March, 1975, were employed at any institution of the county councils. Employees with reduced working-hours or absent for some reason (illness, vacation etc.) are included in the sample, but not vacant situations. Until 1970 the county council activities of the municipality of Stockholm was administrated by the municipality. In 1971 these activities transferred to the county council of Stockholm. That meant an increase of the population of 25 000 persons between 1970 and 1971.

Due to the fact that the time of the survey of 1973 was changed from the 30th of September to the 1st of March, no survey was made in 1972. The survey population covers 257 000 persons in 1975, which is 9 000 more than the survey population in 1974.

Analysed variables

The primary material includes the following data; name of the county council, name of the institution, sphere of activity of the institution, cost-of-living zone, age of the employee, sex, type of employment, extent of employment, salary scheme, salary grade, salary step, salary or wages in March, salary-supplements for inconvenient working hours, etc., and professional training and degree.

There are two *cost-of-living zones* numbered 4 and 5. Salaries and wages are lowest in number 4 and highest in number 5.

The *spheres of activity* are; health and sick care in and outside the hospitals, education, care of the mentally deficient, social welfare, sundry activities, and central administration.

The *extent of employment* is divided into full-time employment, part-time employment, and time-rate employment.

The *salary scheme* system consisted of two salary schemes, KA and KB, of which the latter covered the higher employees. Salary scheme KA included 30 grades divided into 33 steps, and salary scheme KB 10 grades. On KB as well as on KA certain salary-steps were divided into a lower and a higher »sub-step». For the part of the KA-scheme this covers KA 14–KA 17 and KA 33. On the KB-scheme all salary-steps were divided in two amounts. The higher the number of the salary grade and step, the higher was the salary. (Table B)

At the collecting time, no agreements had been concluded about *salaries for 1975*. The accounted salaries are related accordingly to the agreement, that was valid for 1974.

Categories of employees included in the tables

Table

- 1– 4 cover all employees
- 5 covers full-time employees with no salary deduction
- 6–11 cover all employees
- 12–14 cover all employees on salary scheme KA
- 15 covers all employees on salary scheme KB

- | | | | |
|----|---|----|--|
| 16 | covers employees, not in receipt of a
schemed salary | 23 | covers the salaries and wages of all em-
ployees in 1969–1974 |
| 17 | covers employees in certain positions | 24 | covers all employees 1970, 1971 and
1973–1975 |
| 18 | covers full-time employees in certain
positions | 25 | covers all employees on salary scheme
1970, 1971 and 1973–1975 |
| 19 | covers all employees including resigned
employees | 26 | covers the changes in the number of
the full-time employees in 1970–1971,
1971–1973, 1973–1974, 1974–1975
and 1970–1975 |
| 20 | covers new appointed employees | | |
| 21 | covers resigned employees | | |
| 22 | covers new appointed and resigned em-
ployees | | |

Landstingspersonal 1975

Från och med 1965 har Statistiska centralbyrån (SCB) i samarbete med Landstingsförbundet och berörda personalorganisationer utarbetat statistik över personal anställd hos landstingen. Statistiken avser att belysa personalläget vid en viss mättidpunkt varje år och utgör underlag dels för SCBs officiella statistik, dels för Landstingsförbundets personal- och lönestatistik.

T o m 1971 var mättidpunkten den 30 september. Fr o m 1973 ändrades mättidpunkten till den 1 mars (1972 års undersökning inställdes). Mättidpunkten för år 1974 var den 1 april. För 1975 var mättidpunkten den 1 mars.

Populationen

Redovisningen omfattar samtliga anställda som är avlönade enligt LABT (landstingens allmänna bestämmelser i kollektivavtal för

tjänstemän) eller LABK (landstingens allmänna bestämmelser i kollektivavtal).

I redovisningen *ingår ej* anställda avlönade enligt a) Med.kand.-avtalet, b) LBSS-avtalet (kollektivavtal för arbetstagare som anställts för skyddad sysselsättning), c) AST-avtalet (allmänt avlöningsavtal för statliga och vissa andra tjänstemän), vilka redovisas i statistiken över statstjänstemän, samt d) anställda avlönade enligt övriga centrala överenskommelser. Storleken av de olika kategorierna visas i *tabell A*.

Den i redovisningen ingående personalen omfattar *samtliga heltids- och deltidanställda* med fast eller tillfällig anställning vid landstingen den 1 mars samt alla *timavlönade*, som tjänstgjort någon gång under februari månad och erhållit lön under undersökningsperioden (mars månad). Personal som den 1 mars var *tjänstledig*, hade fridag eller semester skall

Tabell A Landstingspersonal fördelad efter avtal och tjänstgöringens omfattning den 1 mars 1975

Employees in county councils, by agreements, and by extent of employment

Avtal	Tjänstgöringens omfattning			Samtliga
	Heltid	Deltid	Timavl.	
LABT	61 505	23 122	7 294	91 921
LABK	78 967	53 069	32 797	164 833
Summa för avtal ingående i den public. statistiken	140 472	76 191	40 091	256 754
Med. kand.	476
AST	3 698	395	2 280	6 373
Övriga	5 972
Totalt	269 575 ¹

1) Dessutom har insamlats uppgifter över 6 247 personer avlönade enligt LBSS-avtalet.

således redovisas som anställd. *Vakanta* befattningar redovisas ej.

Insamling

Landstingens samtliga inrättningar har lämnat individuella uppgifter om varje anställd. Uppgifterna har till största delen erhållits på magnetband. Vissa mindre institutioner har dock använt sk förtryckta blanketter.

Bearbetning

Samtliga uppgifter har granskats både manuellt och maskinellt av Landstingsförbundet. SCB har haft tillfälle att följa granskningen. I den maskinella granskningen undersöktes att samtliga koder var rimliga. Dessutom har kombinationstest gjorts, t ex lönegrad kontra löneklass och anställningsgrupp kontra anställningsform.

Fr om 1971 års undersökning är landstingens tabellproduktion samt den maskinella granskningen förlagd till Landstingsförbundet. Till SCB levereras ett testat individbestandsband, varefter SCB producerar sina egna tabeller.

Variabler

Följande variabler har bearbetats i 1975 års undersökning:

1. Landsting
2. Institution/verksamhet
3. Ortsgrupp
4. Personnummer
5. Befattning
6. Anställningsgrupp
7. Anställningsform (tjänstgöringens omfattning)
8. Löneplan
9. Lönegrad
10. Löneklass
11. Uppburen totallön i mars
12. Ersättning för tjänstgöring på obekvämt arbetstid (o-tillägg), jour, beredskap och övertid.

Begreppet *institution/verksamhet* har i samband med granskningen av primärmaterialet överförts till den sk institutionskoden, vilken är fyrsiffrig och följer L-planen (Landstingens

normalkontoplan). De två första siffrorna betecknar verksamhetsområde och de två sista siffrorna är avsedda att skilja institutioner inom samma verksamhetsområde. Koden har använts som underlag för kommunredovisningen i tabell 6, 7 och 8. Själva redovisningsenheten har de lokala förvaltningsorganisationerna fått bestämma.

Den angivna *ortsgruppen* avser den ortsgrupp efter vilken vederbörande arbetstagares lön utgått.

Ålder har uträknats som redovisningsåret minus födelseåret.

Befattning. Flertalet anställda har åsatts befattningar som ingår i den centrala tjänsteförteckningen i specialbestämmelserna till gällande avtal. Därutöver har förekommit lokala tjänstebestämmelser. För fast anställd arbetstagare har angetts benämningen på den tjänst som vederbörande innehade den 1 mars 1975 och för den som innehåft vikariatsförordnande mer än 6 månader (LABT) har vikarietjänstens benämning angetts. För tillfälligt anställda har angetts den befattning som uppehålls eller som svarar mot arbetets art.

Anställningsgrupp. Vid tillämpning av avtalen LABT¹ eller LABK² hänföres arbetstagare till grupp 1 eller 2. Till grupp 1 hänföres heltidsanställd arbetstagare och deltidsanställd arbetstagare (med en tjänstgöring omfattande minst 40 % av den för motsvarande heltidsanställd gällande arbetstiden) och som anställts för en sammanhängande tid av minst 3 månader. Till grupp 2 hänföres övriga tjänstemän.

Med *tjänstgöringens omfattning* (även benämnt anställningsform) menas heltidsanställd, deltidsanställd och timavlönad. Med heltidsanställd förstås lönegradsplacerad arbetstagare med sysselsättningsgraden 1,00. Med deltidsanställd förstås lönegradsplacerad arbetstagare vars sysselsättningsgrad ligger inom intervallet 0,40 till 0,99. Som timavlönad redovisas arbetstagare för vilken ersättning utgår per arbetad timme.

1) Landstingens allmänna bestämmelser i kollektivavtal för tjänstemän.

2) Landstingens allmänna bestämmelser i kollektivavtal.

Antalet *lönegrader* på löneplan KA var 30 och antalet löneklasser 33. På löneplan KB var antalet lönegrader och löneklasser 10. Inom varje lönegrad på löneplan KA förekom 4 löneklasser och på löneplan KB endast en löneklass. På såväl KA- som KB-planen förekom sk skivning av löneklasser. För KA-planens del gällde detta löneklasserna KA 14–17 och KA 33. På KB-planen delades samtliga löneklasser upp i två belopp. Lön enligt det högre beloppet på KA-planen utgick till den tjänsteman som tillhört löneklassen under en sammanhängande tid av 18 månader med undantag för KA 33 där det krävdes 36 månader. Samma tid, 36 månader i löneklassen, erfordrades för att få det högre lönebeloppet inom varje löneklass på KB-planen. Löneklassernas lönebelopp framgår av *tabell B*. Timavlönad personal redovisas ej efter lönegrad och löneklass.

Med *uppburen totallön i mars 1975* avses det belopp som legat till grund för skatteberäkning. Hänsyn har alltså tagits till eventuella tillägg och löneavdrag.

För varje arbetstagare insamlas även uppgift om den högsta *utbildning*, som vederbörande förvärvat vid redovisningstillfället och som är relevant för den upprätthållna tjänsten. Uppgifternas kvalitet har hittills inte bedömts medge redovisning.

Med *nyanställda* menas de personer som tillkommit i 1975 års undersökning och med *avgångna* menas de som var registrerade i 1974 års undersökning men ej i 1975 års. Arbetstagare som flyttat mellan olika landsting framgår av *tabell 22*.

Följande variabler har insamlats men ej bearbetats i SCBs officiella statistik:

1. Namn
2. Antal timmar för timavlönade
3. Antal timmar med kvalificerat o-tillägg (5:60/timme)
4. Utbildning
5. Kostnadsställe
6. Antal frånvarodagar/fridagar arbetstagaren haft under senaste löneperioden

Tabell B Löneklasser per månad 1975¹
Monthly salaries by salary step

Löneklass nr	Månadslön (kr)			
	Ortsgrupp 4	Ortsgrupp 5		
Löneplan KA				
1	1 563	1 627		
2	1 618	1 685		
3	1 682	1 748		
4	1 743	1 814		
5	1 824	1 902		
6	1 929	2 011		
7	2 014	2 100		
8	2 142	2 231		
9	2 227	2 325		
10	2 335	2 435		
11	2 434	2 544		
12	2 539	2 644		
13	2 699	2 806		
14	2 755	2 790	2 864	2 898
15	2 826	2 885	2 933	2 994
16	2 945	3 008	3 055	3 117
17	3 071	3 110	3 179	3 218
18	3 190		3 295	
19	3 324		3 430	
20	3 468		3 575	
21	3 633		3 740	
22	3 815		3 919	
23	4 007		4 107	
24	4 184		4 285	
25	4 399		4 497	
26	4 633		4 720	
27	4 872		4 955	
28	5 125		5 204	
29	5 393		5 467	
30	5 677		5 741	
31	5 973		6 031	
32	6 286		6 334	
33	6 616	6 741	6 655	6 780
Löneplan KB				
1	6 655	6 780		
2	6 995	7 120		
3	7 332	7 644		
4	7 683	7 991		
5	8 129	8 453		
6	8 677	9 025		
7	9 350	9 723		
8	10 165	10 574		
9	11 153	11 597		
10	12 350	12 842		

1) Avser gamla avtalet – se texten under Felkällor.

Felkällor

Uppgifterna för *institutioner* inom hälso- och sjukvården är ej entydiga eftersom de lokala förvaltningsorganisationerna själva fått bestämma redovisningsenheten. Under benämningen lasarett kan t ex sjukhem för vård av långvarigt kroppssjuka ingå. Uppgiften om *kommun* framtas på så sätt att samtliga anställda med en viss landstings- och institutionskod (6-siffrig) ges en bestämd kommunkod. I de fall landstings- och institutionskoden täcker mer än en kommun har personalen i allmänhet endast fördelats efter landsting. I ett fåtal fall, där den helt övervägande delen av personalen varit hänförlig till en kommun, har all berörd personal förts till denna kommun.

Utbildning. Arbete pågår beträffande utbyggnad av den sk SUN-koden så att den kan appliceras på landstingspersonalen. Under tiden har kvaliteten på uppgiften om utbildning (uttryckt i den gamla koden) sjunkit så att publicering icke ansetts böra ske. Uppgifter saknas dessutom för en stor del av personalen.

Löner. Vid insamlingstillfället hade avtal om 1975 års löner inte slutits. De redovisade löneuppgifterna hänför sig således till det avtal som gällde för år 1974. Uppgifter om retroaktiva löner har inte samlats in.

Jämförelse med föregående år

Om antalet anställda år 1965 sätts till 100 blir motsvarande tal för åren 1966–1971 och 1973–1975 107, 140, 158, 172, 199, 250, 263, 289, 298. Den stora ökningen 1971 be-

ror till största delen (25 000 personer) på att Stockholms kommuns sjukvårdssektor m m överflyttades till Stockholms läns landsting. Ökningen påverkades också av att de ändrade redovisningsprinciperna för timavlönad personal ej slog igenom hos samtliga landsting i 1970 års undersökning (4 000–5 000 personer). En sammanfattning av utvecklingen mellan 1965 och 1975 redovisas i *tabellerna C, D och E*.

Den 1 januari 1971 uppgick Gotlands läns landsting i Gotlands kommun, vilket medförde en minskning av populationen med ca 1 700 personer. Samtidigt sammanslogs Kalmar läns norra och södra landsting.

En del av ökningen för 1974, ca 1 600, förklaras av ändrad redovisningsprincip för om 1974 (bl a för anpassning till Landstingsförbundets statistik). Personer som vid redovisningstillfället upprätthöll två olika befattningar har redovisats på båda befattningarna för om 1974.

Kommentarer till tabellerna

I tabellerna 7 och 10 har följande verksamhetskoder använts:

- 1 — Sjukhusansluten hälso- och sjukvård
- 2 — Hälso- och sjukvård utanför sjukhus
- 3 — Social verksamhet
- 4 — Omsorger om psykiskt utvecklingsstörda
- 5 — Undervisnings- och bildningsverksamhet
- 6 — Diverse verksamheter
- 7 — Central förvaltning

Tabell C Landstingspersonal fördelad efter tjänstgöringens omfattning och kön 1965–1971 och 1973–1975

Employees in county councils, by extent of employment, and by sex

År	Tjänstgöringens omfattning			Samtliga	därav	
	Heltids- anställda	Deltids- anställda	Timav- lönade		M	Kv
	1965 ¹	63 423	12 880	9 726	86 029	10 377
1966	66 170	14 718	10 877	91 765	11 071	80 694
1967 ²	88 108	19 514	13 023	120 645	18 426	102 219
1968	93 643	25 350	17 261	136 254	21 130	115 124
1969 ³	99 869	30 340	17 975	148 184	22 501	125 683
1970 ⁴	105 834	35 529	29 945	171 308	24 949	146 359
1971 ⁵	125 213	45 327	44 555	215 095	32 133	182 962
1973 ⁶	130 046	57 771	38 753	226 570	32 700	193 870
1974	135 734	65 955	46 797	248 486	37 770	210 716
1975 ⁷	140 472	76 191	40 091	256 754	38 237	218 517

1) I 1965 års siffror för de timavlönade har i fyra landsting (Uppsala läns, Kronobergs läns, Malmöhus läns och Älvsborgs läns landsting) samtliga anställda under september månad medräknats.

2) Den 1 januari och 1 juli 1967 övergick huvuddelen av lasaretten för psykiatrisk vård till landstingen, vilket medförde en ökning av populationen med ca 16 000.

3) I 1969 års siffror för de timavlönade har i två landsting (Östergötlands läns och Västernorrlands läns landsting) samtliga anställda under september månad medräknats.

4) I 1970 års siffror för de timavlönade har i alla landsting samtliga anställda under september månad medräknats.

5) Den 1 januari 1971 övergick Stockholms kommuns sjukvårdssektor m m till Stockholms läns landsting, vilket medförde en ökning av populationen med ca 25 000. 1970 års redovisningsprincip angående timavlönade slog ej igenom helt i alla landsting 1970, vilket 1971 medförde en, jämfört med 1970, skenbar ökning med 4 000–5 000 anställda.

6) Fr o m 1973 har redovisningstidpunkten ändrats från 30 september till 1 mars och p g a detta genomfördes inte någon undersökning 1972. Minskningen av timavlönade beror till största delen på att semestervikarier ej kommer med i marsundersökningen medan de däremot till stora delar redovisades i septemberundersökningarna.

† 1973 års undersökning saknas ca 4 000 timavlönade vid Stockholms läns landsting.

7) Den nya lagen om anställningsskydd har medfört större restriktivitet vid anställning av tillfällig personal, vilket lett till en minskning av den timavlönade personalen.

Tabell D Landstingspersonal fördelad efter tjänstgöringens omfattning och kön 1965–1971 och 1973–1975 (absolut och procentuell)
 Employees in county councils, by extent of employment, and by sex (in absolute and relative numbers)

År	Heltidsanställda						Deltidsanställda					
	Absoluta tal			I procent			Absoluta tal			I procent		
	M	Kv	S:a	M	Kv	S:a	M	Kv	S:a	M	Kv	S:a
1965 ¹	9 759	53 664	63 423	11,3	62,4	73,7	145	12 735	12 880	0,2	14,8	15,0
1966	10 313	55 857	66 170	11,2	60,9	72,1	174	14 544	14 718	0,2	15,8	16,0
1967 ²	17 441	70 667	88 108	14,4	58,6	73,0	268	19 246	19 514	0,2	16,0	16,2
1968	19 135	74 508	93 643	14,0	54,7	68,7	293	25 057	25 350	0,2	18,4	18,6
1969 ³	20 551	79 318	99 869	13,9	53,5	67,4	350	29 990	30 340	0,2	20,2	20,4
1970 ⁴	21 677	84 157	105 834	12,7	49,1	61,8	409	35 120	35 529	0,2	20,5	20,7
1971 ⁵	26 046	99 167	125 213	12,1	46,1	58,2	784	44 543	45 327	0,4	20,7	21,1
1973 ⁶	27 976	102 070	130 046	12,3	45,1	57,4	858	56 913	57 771	0,4	25,1	25,5
1974	30 456	105 278	135 734	12,3	42,4	54,7	949	65 006	65 955	0,4	26,2	26,6
1975	32 142	108 330	140 472	12,5	42,2	54,7	1 206	74 985	76 191	0,5	29,2	29,7

År	Tjänstgörande						Samtliga					
	Absoluta tal			I procent			Absoluta tal			I procent		
	M	Kv	S:a	M	Kv	S:a	M	Kv	S:a	M	Kv	S:a
1965 ¹	473	9 253	9 726	0,5	10,8	11,3	10 377	75 652	86 029	12,1	87,9	100
1966	584	10 293	10 877	0,6	11,2	11,8	11 071	80 694	91 765	12,1	87,9	100
1967 ²	717	12 306	13 023	0,6	10,2	10,8	18 426	102 219	120 645	15,2	84,8	100
1968	1 702	15 559	17 261	1,3	11,4	12,7	21 130	115 124	136 254	15,5	84,5	100
1969 ³	1 600	16 375	17 975	1,1	11,1	12,2	22 501	125 683	148 184	15,2	84,8	100
1970 ⁴	2 863	27 082	29 945	1,7	15,8	17,5	24 949	146 359	171 308	14,6	85,4	100
1971 ⁵	5 303	39 252	44 555	2,5	18,2	20,7	32 133	182 962	215 095	15,0	85,0	100
1973 ⁶	3 866	34 889	38 753	1,7	15,4	17,1	32 700	193 870	226 570	14,4	85,6	100
1974	6 365	40 432	46 797	2,6	16,3	18,9	37 770	210 716	248 486	15,2	84,8	100
1975	4 889	35 202	40 091	1,9	13,7	15,6	38 237	218 517	256 754	14,9	85,1	100

1–6) Se notföreteckning till tabell C.

Tabell E Ökning (+) eller minskning (-) i antalet anställda åren 1965–1971 och 1973–1975 med fördelning efter tjänstgöringens omfattning och kön (absolut och procentuellt)

Increase (+) or decrease (-) in the number of employees, by extent of employment, and by sex (in absolute and relative numbers)

År	Heltidsanställda						Deltidsanställda					
	Absoluta tal			I procent			Absoluta tal			I procent		
	M	Kv	S:a	M	Kv	S:a	M	Kv	S:a	M	Kv	S:a
1965 ¹ –1966	+ 554	+ 2 193	+ 2 747	+ 5,7	+ 4,1	+ 4,3	+ 29	+ 1 809	+ 1 838	+20,0	+14,2	+14,3
1966–1967 ²	+7 128	+14 810	+21 938	+ 69,1	+26,5	+33,1	+ 94	+ 4 702	+ 4 796	+54,0	+32,3	+32,5
1967–1968	+1 694	+ 3 841	+ 5 535	+ 9,7	+ 5,4	+ 6,2	+ 25	+ 5 811	+ 5 836	+ 9,3	+30,1	+29,1
1968–1969 ³	+1 416	+ 4 810	+ 6 226	+ 7,4	+ 6,5	+ 6,6	+ 57	+ 4 933	+ 4 990	+19,5	+19,7	+19,7
1969–1970 ⁴	+1 126	+ 4 839	+ 5 965	+ 5,5	+ 6,1	+ 6,0	+ 59	+ 5 130	+ 5 189	+16,9	+14,6	+14,6
1970–1971 ⁵	+4 369	+15 010	+19 379	+ 20,2	+17,8	+18,3	+ 375	+ 9 423	+ 9 798	+91,7	+26,8	+27,6
1971–1973 ⁶	+1 930	+ 2 903	+ 4 833	+ 7,4	+ 2,9	+ 3,9	+ 74	+12 320	+12 444	+ 9,4	+27,7	+27,6
1973–1974	+2 480	+ 3 280	+ 5 688	+ 8,9	+ 3,2	+ 4,4	+ 91	+ 8 093	+ 8 184	+10,6	+14,2	+21,5
1974–1975	+1 686	+ 3 052	+ 4 738	+ 5,5	+ 2,9	+ 3,5	+ 257	+ 9 979	+10 236	+27,1	+15,4	+15,5

År	Timavlönade						Samtliga					
	Absoluta tal			I procent			Absoluta tal			I procent		
	M	Kv	S:a	M	Kv	S:a	M	Kv	S:a	M	Kv	S:a
1965 ¹ –1966	+ 111	+ 1 040	+ 1 151	+ 23,4	+11,2	+11,8	+ 694	+ 5 042	+ 5 736	+ 6,7	+ 6,7	+ 6,7
1966–1967 ²	+ 133	+ 2 013	+ 2 146	+ 22,7	+19,5	+19,7	+7 355	+21 525	+28 880	+66,4	+26,6	+31,5
1967–1968	+ 985	+ 3 253	+ 4 238	+137,3	+26,4	+32,5	+2 704	+12 905	+15 609	+14,6	+12,6	+12,9
1968–1969 ³	- 102	+ 816	+ 714	- 6,0	+52,4	+41,4	+1 371	+10 559	+11 930	+ 6,1	+ 9,2	+ 8,8
1969–1970 ⁴	+1 263	+10 707	+11 970	+ 78,9	+65,4	+67,0	+2 448	+20 676	+23 124	+10,9	+16,5	+15,6
1970–1971 ⁵	+2 440	+12 170	+14 610	+ 85,2	+44,9	+48,7	+7 184	+36 603	+43 787	+28,8	+25,0	+25,6
1971–1973 ⁶	-1 437	- 4 365	- 5 802	- 27,1	-11,1	-13,0	+ 567	+10 908	+11 475	+ 1,8	+ 6,0	+ 5,3
1973–1974	+2 499	+ 5 543	+ 8 044	+ 64,6	+15,9	+20,8	+5 070	+16 846	+21 916	+15,5	+ 8,7	+ 9,7
1974–1975	-1 476	- 5 230	- 6 706	- 23,2	-12,9	-14,3	+ 467	+ 7 801	+18 268	+1,2	+13,7	+ 3,3

1–6) Se notförteckning till tabell C.

Diagram 1 Landstingspersonal fördelad efter tjänstgöringens omfattning, tjänstemän och övriga arbetstagare den 1 mars 1975 (absolut och procentuellt)
 Employees in county councils, by extent of employment, and by salaried employees and other employees (in absolute and relative numbers)

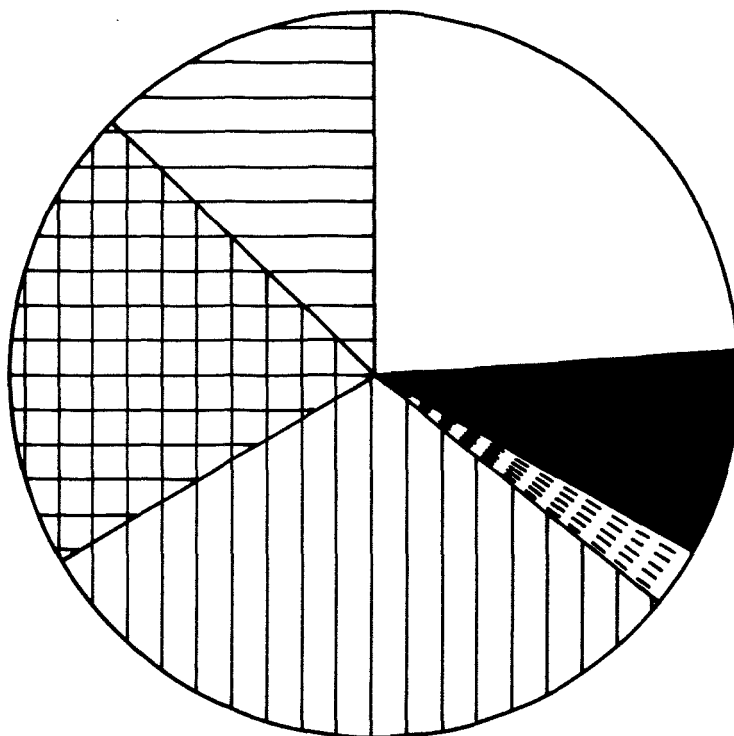





	Tjänstemän, heltid	61505	(23,9%)
	---- , deltid	23122	(9,0%)
	---- , timavl.	7294	(2,8%)
	Övriga arbetstagare, heltid	78967	(30,8%)
	---- ---- , deltid	53069	(20,7%)
	---- ---- , timavl.	32797	(12,8%)
	Summa	256754	(100,0%)

Diagram 2 Landstingspersonal fördelad efter tjänstgöringens omfattning och kön den 1 mars 1975 (absolut och procentuellt)

Employees in county councils, by extent of employment, and by sex (in absolute and relative numbers)

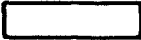

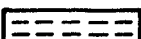

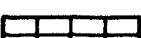
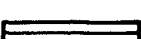
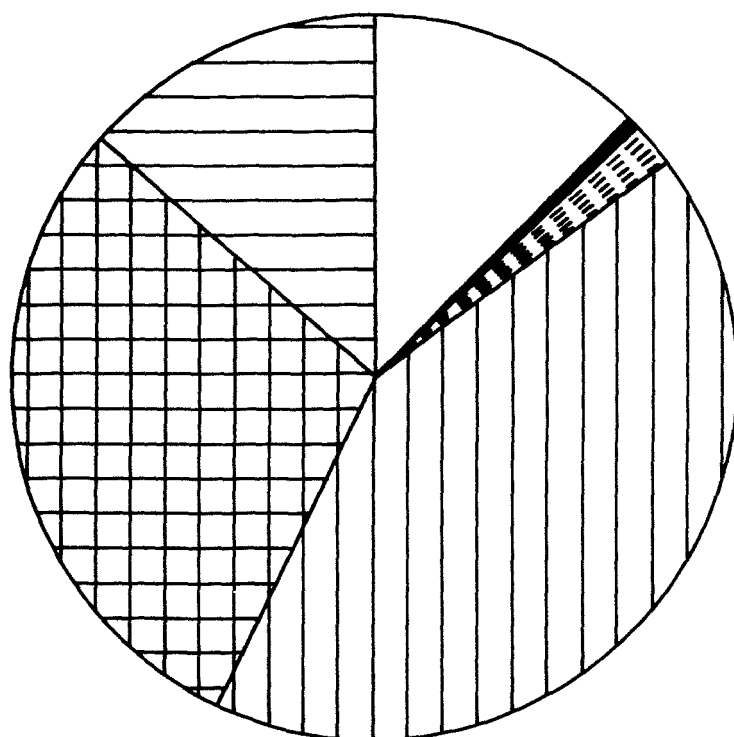
	Män, heltid	32142	(12,5%)
	---, deltid	1206	(0,5%)
	---, timavl.	4889	(1,9%)
	Kvinnor, heltid	108330	(42,2%)
	---, deltid	74985	(29,2%)
	---, timavl.	35202	(13,7%)
	Summa	256754	(100,0%)

Diagram 3 Landstingspersonal fördelad efter verksamhetsområde och tjänstgöringens omfattning den 1 mars 1975 (absolut och procentuellt)

Employees in county councils, by sphere of activity, and by extent of employment (in absolute and relative numbers)

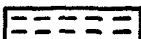
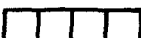
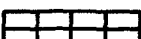
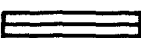
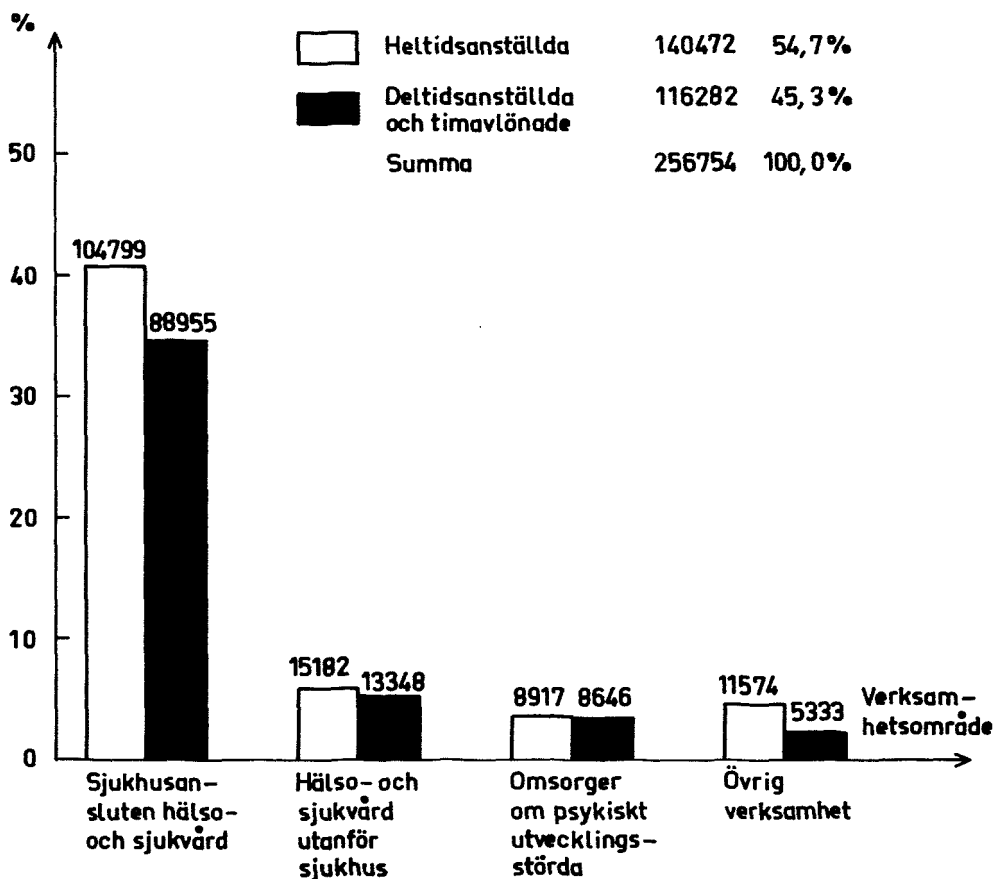

Diagram 4 Landstingspersonal på löneplan KA fördelad efter lönegrad, tjänstgöringens omfattning och kön den 1 mars 1975 (absolut och procentuellt)

Employees in county councils in salary scheme KA, by salary grade, and by extent of employment (in absolute and relative numbers)

a) Män

Males

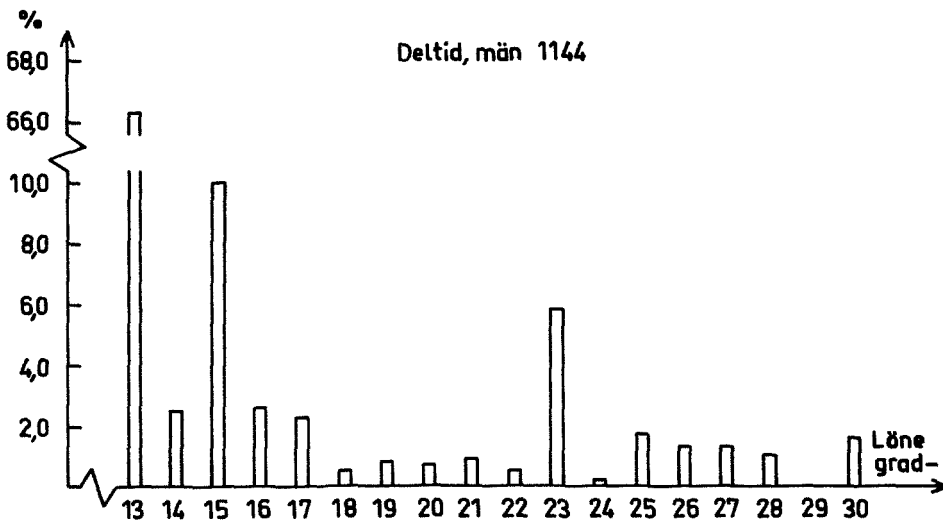
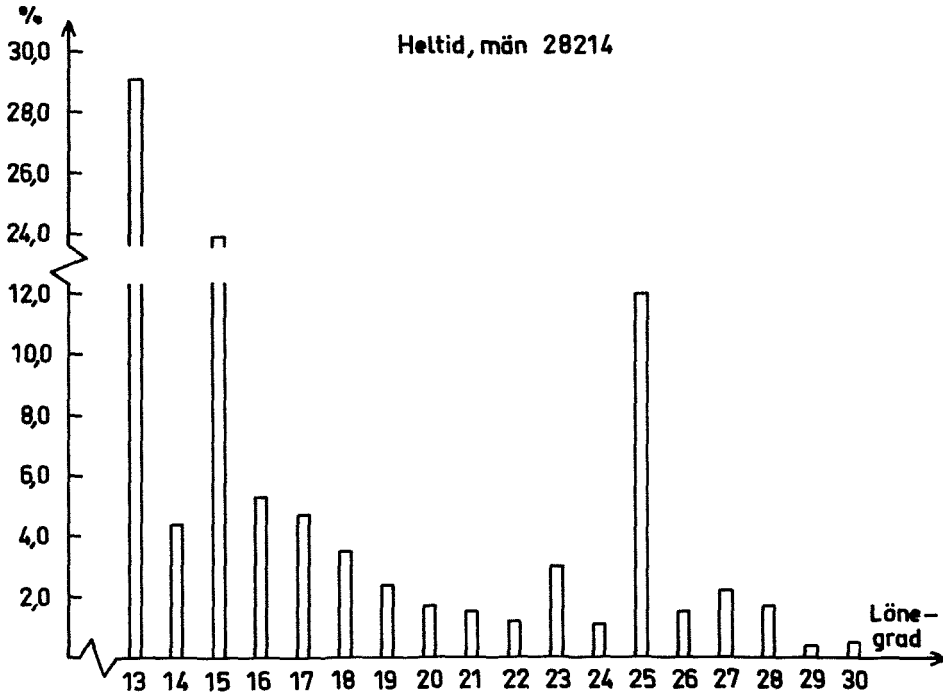
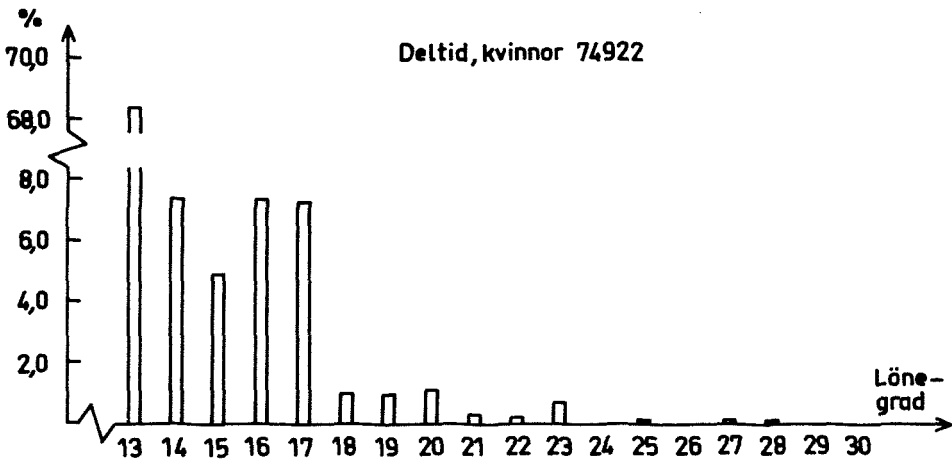
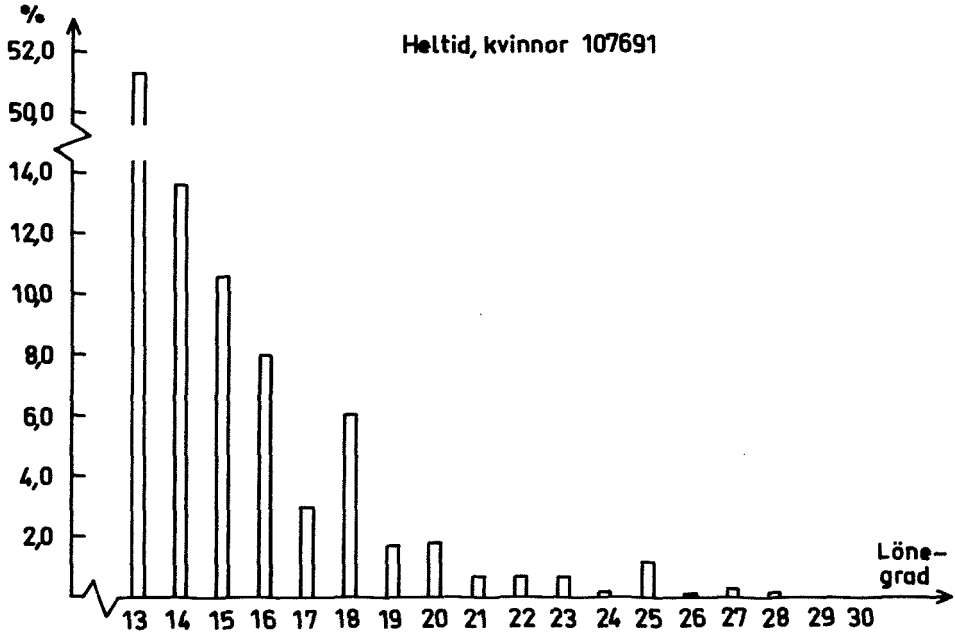

Diagram 4 Landstingspersonal på löneplan KA fördelad efter lönegrad, tjänstgöringens omfattning och kön den 1 mars 1975 (absolut och procentuellt)

b) Kvinnor
Females



Tabeller

Tables

Tabell 1 Landstingspersonal fördelad efter landsting och verksamhetsområde den 1 mars 1975
 Employees in county councils, by county council, and by sphere of activity

Landsting	Sjukhusansluten hälso- och sjukvård				Hälso- och sjukvård utanför sjukhus			
	Summa	därav Lasarett	Sjukstugor	Sjukhem för långvarigt sjuka	Summa	därav Provinssiällskarvård	Distriktsvård	Vård av långvarigt sjuka
Stockholms läns	37 053	25 518	—	10 177	6 885	2 825	—	—
Uppsala läns	8 076	6 687	—	1 323	744	198	204	13
Södermanlands läns	6 572	6 141	—	388	742	214	197	—
Östergötlands läns	11 219	10 405	—	571	1 239	402	305	37
Jönköpings läns	7 814	6 670	—	—	988	230	257	—
Kronobergs läns	4 488	3 611	272	605	624	202	127	3
Kalmar läns	6 558	5 076	—	1 331	1 043	254	264	17
Blekinge läns	3 319	2 747	—	457	523	151	103	17
Kristianstads läns	6 304	5 213	—	896	1 023	397	207	15
Malmöhus läns	14 592	12 790	—	1 424	1 782	505	416	—
Hallands läns	4 498	3 444	—	768	846	249	180	21
Göteborgs o Bohus läns	7 145	5 576	—	1 394	1 024	304	238	—
Älvsborgs läns	9 532	8 248	43	1 158	1 423	779	—	47
Skaraborgs läns	5 439	4 428	—	875	849	310	191	44
Värmlands läns	7 626	6 590	—	289	887	182	294	—
Örebro läns	8 234	7 181	—	1 008	1 443	269	283	414
Västmanlands läns	5 281	5 069	—	143	688	134	213	3
Kopparbergs läns	7 557	5 960	866	612	1 010	228	251	—
Gävleborgs läns	6 235	5 644	—	591	772	204	250	—
Västernorrlands läns	7 045	6 203	—	800	1 678	311	234	685
Jämtlands läns	3 838	3 061	655	122	469	156	131	—
Västerbottens läns	7 776	7 163	95	518	623	111	123	—
Norrbottnens läns	7 553	6 523	—	175	1 225	204	273	20
Summa	193 754	159 948	1 931	25 625	28 530	8 819	4 741	1 336

Folk- tand- vård	Social verksamhet		Omsorger om psy- kiskt utvecklings- störda		Undervisnings- och utbildnings- verksamhet		Diverse verk- samhet	Central förvalt- ning	Samtliga
	Summa	därav arbets- vård	Summa	därav vård- institu- tioner	Summa	därav vård- yrkes- skolor			
1 732	1 736	716	2 791	1 955	588	28	400	1 932	51 385
266	162	79	427	302	149	106	45	123	9 726
253	123	101	509	318	132	62	33	143	8 254
451	255	123	1 082	845	247	179	—	268	14 310
467	135	58	472	352	364	238	—	198	9 971
258	168	101	255	151	131	81	—	199	5 865
315	172	129	433	284	208	75	33	143	8 590
174	137	84	373	311	111	61	48	91	4 602
330	155	98	466	315	216	96	80	177	8 421
784	288	195	2 014	1 736	292	220	—	449	19 417
349	203	86	467	345	159	61	—	110	6 283
417	131	103	1 204	—	95	45	84	106	9 789
551	192	51	619	536	253	144	9	205	12 233
274	160	88	642	562	189	106	—	131	7 410
340	91	45	549	469	225	69	5	122	9 505
439	105	90	485	412	267	149	111	288	10 933
256	241	188	1 293	1 075	171	106	3	81	7 758
377	105	34	580	405	185	84	122	105	9 664
287	125	87	567	465	154	59	20	124	7 997
409	164	112	764	552	189	73	—	183	10 023
173	70	40	324	228	158	43	—	205	5 064
363	164	134	602	457	258	99	2	147	9 572
668	196	50	645	518	175	84	—	188	9 982
9 933	5 278	2 792	17 563	12 593	4 916	2 268	995	5 718	256 754

Tabell 2 Landstingspersonal fördelad efter verksamhetsområde, tjänstemän och övriga arbetstagare, anställningsgrupp samt kön den 1 mars 1975

28

Employees in county councils, by sphere of activity, by salaried employees and other employees, by group of employment, and by sex

a) Heltidsanställda
Full-time employees

VERKSAMHETSOMRÅDE	TJÄNSTEMÄN				ÖVRIGA ARBETSTAGARE				SAMTLIGA			DÄRAV KB	DÄRAV ACKORD	
	ANSTÄLLNINGSGRUPP				ANSTÄLLNINGSGRUPP				M	KV	SUMMA			
	1		2		1		2							
	M	KV	M	KV	M	KV	M	KV	M	KV	M	KV		
SJUKHUSANSLUTEN HÄLSO- OCH SJUKVÅRD	8396	28733	557	690	12310	52768	233	1112	21496	83303	104799	2488	386	-
HÄLSO- OCH SJUKVÅRD UTANFÖR SJUKHUS	2930	9508	72	136	520	1980	3	33	3525	11657	15182	1061	221	-
SOCIAL VERKSAMHET	1339	847	7	15	680	782	20	17	2046	1661	3707	12	4	-
OMSORGER OM PSYKISKT UTVECKLINGSSTÖRDA	600	1149	14	11	1494	5556	24	69	2132	6785	8917	15	6	-
UNDERVISNINGS- OCH BILDNINGSSVERKSAMHET	207	1687	3	12	373	608	4	16	587	2323	2910	7	-	-
DIVERSE VERKSAMHETER	71	168	1	-	86	85	3	4	161	257	418	4	-	-
CENTRAL FÖRVALTNING	2034	2276	21	21	134	47	6	-	2195	2344	4539	341	22	-
SUMMA TOTALT	15577	44368	675	885	15597	61826	293	1251	32142	108330	140472	3928	639	-

Tabell 2 Landstingspersonal fördelad efter verksamhetsområde, tjänstemän och övriga arbetstagare, anställningsgrupp samt kön den 1 mars 1975

b) Deltidsanställda
Part-time employees

VERKSAMHETSOMRÅDE	TJÄNSTEMÄN				ÖVRIGA ARBETSTAGARE				SAMTLIGA			DÄRAV KB		DÄRAV ACKORD
	ANSTÄLLNINGSGRUPP				ANSTÄLLNINGSGRUPP				M	KV	SUMMA	M	KV	
	1		2		1		2							
	M	KV	M	KV	M	KV	M	KV						
SJUKHUSANSLUTEN HÄLSO- OCH SJUKVÅRD	121	15476	14	367	559	42506	41	1038	735	59387	60122	13	20	-
HÄLSO- OCH SJUKVÅRD UTANFÖR SJUKHUS	132	4440	5	73	36	2383	2	49	175	6945	7120	37	27	-
SOCIAL VERKSAMHET	13	382	1	7	20	576	1	5	35	970	1005	3	2	-
OMSORGER OM PSYKISKT UTVECKLINGSSTÖRDA	20	527	-	6	153	4700	7	91	180	5324	5504	-	-	-
UNDERVISNINGS- OCH BILDNINGSVERKSAMHET	13	662	1	18	19	680	-	14	33	1374	1407	-	-	-
DIVERSE VERKSAMHETER	3	70	-	-	2	61	-	1	5	132	137	-	-	-
CENTRAL FÖRVALTNING	33	726	3	9	6	115	1	3	43	853	896	9	13	-
SUMMA TOTALT	335	22283	24	480	795	51021	52	1201	1206	74985	76191	62	62	-

Tabell 2 Landstingspersonal fördelad efter verksamhetsområde, tjänstemän och övriga arbetstagare samt kön den 1 mars 1975

c) Timavlönade
Time-rate employees

VERKSAMHETSOMRÅDE	TJÄNSTEMÄN		ÖVRIGA ARBETSTAGARE		SAMTLIGA			DÄRAV ACKORD
	M	KV	M	KV	M	KV	SUMMA	
SJUKHUSANSLUTEN HÄLSO- OCH SJUKVÅRD	209	4406	3369	20849	3578	25255	28833	-
HÄLSO- OCH SJUKVÅRD UTANFÖR SJUKHUS	262	1721	181	4064	443	5785	6228	318
SOCIAL VERKSAMHET	23	65	84	394	107	459	566	2
OMSORGER OM PSYKISKT UT-VECKLINGSTÖRDA	36	162	418	2526	454	2688	3142	3
UNDERVISNINGS- OCH BILDNINGSVERKSAMHET	11	140	106	342	117	482	599	3
DIVERSE VERKSAMHETER	14	52	95	279	109	331	440	220
CENTRAL FÖRVALTNING	67	126	14	76	81	202	283	-
SUMMA TOTALT	622	6672	4267	28530	4889	35202	40091	546

Tabell 2 Landstingspersonal fördelad efter verksamhetsområde, tjänstemän och övriga arbetstagare, anställningsgrupp samt kön den 1 mars 1975

d) Samtliga
All employees

VERKSAMHETSOMRÅDE	TJÄNSTEMÄN				ÖVRIGA ARBETSTAGARE				SAMTLIGA			DÄRAV KB		DÄRAV ACKORD
	ANSTÄLLNINGSGRUPP				ANSTÄLLNINGSGRUPP				M	KV	SUMMA	DÄRAV KB		
	1		2		1		2					M	KV	
	M	KV	M	KV	M	KV	M	KV	M	KV	M	KV		
SJUKHUSANSLUTEN HÄLSO- OCH SJUKVÅRD	8517	44209	780	5463	12869	95274	3643	22999	25809	167945	193754	2501	406	-
HÄLSO- OCH SJUKVÅRD UTANFÖR SJUKHUS	3062	13948	339	1930	556	4363	136	4146	4143	24387	24530	1098	248	318
SOCIAL VERKSAMHET	1352	1229	31	87	700	1358	105	416	2188	1090	5278	15	6	2
OMSORGER OM PSYKISKT UTVECKLINGSSTÖRDA	620	1676	50	179	1647	10256	449	2686	2766	14797	17563	15	6	3
UNDERVISNINGS- OCH BILDNINGSVERKSAMHET	220	2349	15	170	392	1288	110	372	737	4179	4916	7	-	3
DIVERSE VERKSAMHETER	74	238	15	52	88	146	98	284	275	720	995	4	-	220
CENTRAL FÖRVALTNING	2067	3002	91	156	140	162	21	79	2319	3399	5718	350	35	-
SUMMA TOTALT	15912	66651	1321	8037	16392	112847	4612	30982	38237	214517	256754	3990	701	546

Tabell 3 Landstingspersonal fördelad efter verksamhetsområde, tjänstgöringens omfattning och kön den 1 mars 1975

Employees in county councils, by sphere of activity, by extent of employment, and by sex

a) Tjänstemän
Salaried employees

VERKSAMHETSOMRÅDE	HELTIDS- ANSTÄLLDA		DELTIDS- ANSTÄLLDA		TID- AVLÖNADE		SAMTLIGA		SUMMA
	M	KV	M	KV	M	KV	M	KV	
SJUKHUSANSLUTEN HÄLSO- OCH SJUKVÅRD	8953	29423	135	15843	209	4406	9297	49672	58969
DÄRAV									
LASARETT	8458	26717	115	13600	179	3403	8752	43720	52472
SJUKSTUGOR	45	139	3	135	2	68	50	342	392
SJUKHEM FÖR LÅNGVARIGT SJUKA	232	1793	13	1632	19	743	264	4168	4432
KONVALESCENTHEM	9	49	1	41	1	24	11	114	125
ÖVRIGA SJUKHUS	163	655	3	401	7	158	173	1214	1387
HÄLSO- OCH SJUKVÅRD UTANFÖR SJUKHUS	3002	9644	137	4513	262	1721	3401	15878	19279
DÄRAV									
PROVINSIALLÄKAREVÄSENDE	1055	1703	18	1353	45	535	1118	3591	4709
DISTRIKTSVÅRD	33	2115	2	504	-	621	35	3240	3275
VÅRD AV LÅNGVARIGT SJUKA	7	112	-	47	1	8	8	167	175
PSYKISK BARNA- OCH UNGDOMSVÅRD	37	160	30	209	12	27	79	396	475
FOLKTÄNDVÅRD	1490	4193	77	1923	193	398	1760	6514	8274
SOCIAL VERKSAMHET	1346	862	14	389	23	65	1383	1316	2699
DÄRAV									
BARNA- OCH UNGDOMSVÅRD	94	241	3	99	4	23	101	363	464
ARBETSVÅRD	1206	498	9	182	13	22	1228	702	1930
NYKTERHETSVÅRD	10	12	-	5	2	2	12	17	29
OMSORGER OM PSYKISKT UTVECKLINGSSTÖRDA	614	1160	20	533	36	162	670	1855	2525
DÄRAV									
SÄRSKOLOR	56	120	7	153	8	32	71	305	376
VÅRDINSTITUTIONER	373	650	9	260	19	83	401	993	1394
ELEV- OCH INACKORDE.-HEM	31	62	1	7	-	6	32	75	107
UNDERVISNINGS- OCH BILDNINGSVERKSAMHET	210	1699	14	680	11	140	235	2519	2754
DÄRAV									
FOLKHÖGSKOLOR	11	81	4	50	3	32	18	163	181
LANTBRUKSSKOLOR	20	67	1	22	-	14	21	103	124
LANTHUSHÅLLSSKOLOR	-	4	1	15	-	7	1	26	27
CENTRALA YSKESSKOLOR	15	18	-	16	-	2	15	36	51
VÅRDRYKESSKOLOR	136	1145	7	466	7	74	150	1685	1835
DIVERSE VERKSAMHETER	72	168	3	70	14	52	89	290	379
CENTRAL FÖRVALTNING	2055	2297	36	735	67	126	2158	3158	5316
SUMMA TOTALT	16252	45253	359	22763	622	6672	17233	74688	91921

Tabell 3 Landstingspersonal fördelad efter verksamhetsområde, tjänstgöringens omfattning och kön den 1 mars 1975

**b) Övriga arbetstagare
Other employees**

VERKSAMHETSOMRÅDE	HELTIDS- ANSTÄLLDA		DELTIDS- ANSTÄLLDA		TIM- AVLÖNADE		SAMTLIGA		SUMMA
	M	KV	M	KV	M	KV	M	KV	
SJUKHUSANSLUTEN HÄLSO- OCH SJUKVÅRD	12543	53880	600	43544	3369	20849	16512	118273	134785
DÄRAV									
LASARETT	11214	43691	503	33870	2680	15518	14397	93079	107476
SJUKSTUGOR	45	448	7	668	16	355	68	1471	1539
SJUKHEM FÖR LÅNGVARIGT SJUKA	993	7953	81	7390	564	4042	1638	19385	21023
KONVALESCENTHEM	23	120	1	118	9	47	33	285	318
ÖVRIGA SJUKHUS	256	1609	8	1420	99	865	363	3894	4257
HÄLSO- OCH SJUKVÅRD UTANFÖR SJUKHUS	523	2013	38	2432	181	4064	742	8509	9251
DÄRAV									
PROVINSIALLÄKAREVÄSENDE	75	1259	15	1359	54	1155	144	3773	3917
DISTRIKTSVÅRD	-	106	-	292	11	1057	11	1455	1466
VÅRD AV LÅNGVARIGT SJUKA	12	40	-	32	2	1075	14	1147	1161
PSYKISK BARN- OCH JUNG- DOMSVÅRD	2	11	3	28	8	29	13	68	81
FOLKTANDVÅRD	12	392	7	571	19	658	38	1621	1659
SOCIAL VERKSAMHET	700	799	21	581	84	394	805	1774	2579
DÄRAV									
BARN- OCH UNGDOMSVÅRD	202	612	20	352	71	275	293	1239	1532
ARBETSVÅRD	486	102	1	154	10	72	497	328	825
NYKTERHETSVÅRD	3	21	-	17	1	11	4	49	53
OMSORGER OM PSYKISKT UT- VECKLINGSSTÖRDA	1518	5625	160	4791	418	2526	2096	12942	15038
DÄRAV									
SÄRSKOLOR	124	543	19	578	50	316	193	1437	1630
VÅRDINSTITUTIONER	1285	4252	115	3431	309	1675	1709	9358	11067
ELEV- OCH INACKORDE.-HEM	24	284	20	469	25	156	69	909	978
UNDERVISNINGS- OCH BILD- NINGSVERKSAMHET	377	624	19	694	106	342	502	1660	2162
DÄRAV									
FOLKHÖGSKOLOR	80	221	3	208	27	104	110	533	643
LANTBRUKSSKOLOR	175	167	1	86	51	113	227	366	593
LANTHUSHÄLLSSKOLOR	18	28	4	39	2	23	24	90	114
CENTRALA YSKESSKOLOR	11	22	2	26	1	6	14	54	68
VÅRDRYKESSKOLOR	40	76	7	235	15	60	62	369	431
DIVERSE VERKSAMHETER	89	89	2	62	95	279	186	430	616
CENTRAL FÖRVALTNING	140	47	7	118	14	76	161	241	402
SUMMA TOTALT	15890	63077	847	52222	4267	28530	21004	143829	164833

Tabell 3 Landstingspersonal fördelad efter verksamhetsområde, tjänstgöringens omfattning och kön den 1 mars 1975

**c) Samtliga
All employees**

VERKSAMHETSOMRÅDE	HELTIDS- ANSTÄLLDA		DELTIDS- ANSTÄLLDA		TIM- AVLÖNADE		SAMTLIGA		SUMMA
	M	KV	M	KV	M	KV	M	KV	
SJUKHUSANSLUTEN HÄLSO- OCH SJUKVÅRD	21496	83303	735	59397	3578	25255	25809	167945	193754
DÄRAV									
LASARETT	19672	70408	618	47470	2859	18921	23149	136799	159948
SJUKSTUGOR	90	587	10	803	18	423	118	1813	1931
SJUKHEM FÖR LÅNGVARIGT SJUKA	1225	9746	94	9022	583	4785	1902	23553	25455
KONVALESCENTHEM	32	169	2	159	10	71	44	399	443
ÖVRIGA SJUKHUS	419	2264	11	1821	106	1023	536	5108	5644
HÄLSO- OCH SJUKVÅRD UTANFÖR SJUKHUS	3525	11657	175	6945	443	5785	4143	24387	28530
DÄRAV									
PROVINSIALLÄKAREVÄSENDE	1130	2962	33	2712	99	1690	1262	7364	8626
DISTRIKTSVÅRD	33	2221	2	796	11	1678	46	4695	4741
VÅRD AV LÅNGVARIGT SJUKA	19	152	-	79	3	1083	22	1314	1336
PSYKISK BARN- OCH UNGDOMSVÅRD	39	171	33	237	20	56	92	464	556
FOLKTANDVÅRD	1502	4585	84	2494	212	1056	1798	8135	9933
SOCIAL VERKSAMHET	2046	1661	35	970	107	459	2188	3090	5278
DÄRAV									
BARN- OCH UNGDOMSVÅRD	296	853	23	451	75	298	394	1602	1996
ARBETSVÅRD	1692	600	10	336	23	94	1725	1030	2755
NYKTERHETSVÅRD	13	33	-	20	3	13	16	66	82
OMSORGER OM PSYKISKT UTVECKLINGSSTÖRDA	2132	6785	180	5324	454	2688	2766	14797	17563
DÄRAV									
SÄRSKOLOR	180	663	26	731	58	348	264	1742	2006
VÅRDINSTITUTIONER	1658	4902	124	3691	328	1758	2110	10351	12461
ELEV- OCH INACKORDE.-HEM	55	346	21	476	25	162	101	984	1085
UNDERVISNINGS- OCH BILDNINGSVERKSAMHET	587	2323	33	1374	117	482	737	4179	4916
DÄRAV									
FOLKHÖGSKOLOR	91	302	7	258	30	136	128	696	824
LANTBRUKSSKOLOR	195	234	2	108	51	127	248	469	717
LANTHUSHÄLLSSKOLOR	18	32	5	54	2	30	25	116	141
CENTRALA YSKESSKOLOR	26	40	2	42	1	8	29	90	119
VÄRDRYKSSKOLOR	176	1221	14	699	22	134	212	2054	2266
DIVERSE VERKSAMHETER	161	257	5	132	109	331	275	720	995
CENTRAL FÖRVALTNING	2195	2344	43	853	81	202	2319	3399	5718
SUMMA TOTALT	32142	108330	1206	74985	4889	35202	38237	218517	256754

Tabell 4 Landstingspersonal fördelad efter ålder, tjänstemän och övriga arbetstagare, anställningsgrupp samt kön den 1 mars 1975

Employees in county councils, by age, by salaried employees and other employees, by group of employment, and by sex

a) Heltidsanställda
Full-time employees

ÅL- DER	TJÄNSTEMÄN				ÖVRIGA ARBETSTAGARE				SAMTLIGA			ÖKRAV KB	
	ANSTÄLLNINGSGRUPP		ANSTÄLLNINGSGRUPP		ANSTÄLLNINGSGRUPP		ANSTÄLLNINGSGRUPP		M	KV	SUMMA	M	KV
	1	2	1	2	1	2	1	2					
-19	7	147	-	17	317	2645	30	206	354	3015	3369	-	-
20	11	287	1	25	297	3187	14	153	323	3652	3975	-	-
21	22	660	3	47	388	3237	20	149	433	4093	4526	-	-
22	37	1374	4	62	499	3498	32	127	572	5061	5633	-	-
23	83	2065	4	99	592	3358	29	94	708	5616	6324	-	-
24	131	2364	13	76	623	2910	20	68	787	5418	6205	-	-
25	275	2556	24	63	666	2549	12	47	977	5215	6192	-	-
26	457	2554	31	75	679	2147	13	44	1180	4820	6000	1	2
27	607	2430	49	48	637	1778	11	21	1304	4277	5581	4	1
28	691	2245	45	34	600	1509	8	19	1344	3807	5151	15	1
29	736	1940	69	49	533	1406	10	19	1348	3414	4762	19	4
30	738	1801	59	37	525	1235	9	13	1331	3086	4417	29	7
31	756	1613	54	28	466	1179	7	16	1283	2836	4119	51	12
32	682	1360	47	22	346	1078	7	17	1082	2477	3559	56	16
33	642	1211	33	14	333	921	3	10	1011	2156	3167	66	9
34	496	980	29	16	274	849	2	12	801	1857	2658	59	10
35	457	908	27	13	305	784	4	10	793	1715	2508	95	15
36	520	907	27	11	251	852	2	13	800	1783	2583	129	23
37	451	890	20	15	254	893	2	19	727	1817	2544	139	24
38	424	796	26	12	249	875	5	15	704	1698	2402	142	24
39	392	839	13	15	241	886	4	8	650	1748	2398	155	27
40	400	710	12	7	214	842	3	8	629	1567	2196	142	16
41	327	704	4	13	207	950	3	12	541	1679	2220	123	24
42	328	721	7	3	225	968	2	8	562	1700	2262	123	29
43	335	701	6	8	244	977	2	7	587	1693	2280	160	22
44	298	708	7	7	268	1045	3	8	576	1768	2344	145	30
45	306	721	6	6	246	1061	1	8	559	1796	2355	141	23
46	322	671	6	12	262	1079	1	7	591	1769	2360	154	23
47	331	643	2	4	250	1077	4	10	587	1734	2321	147	20
48	296	631	4	3	252	1097	3	5	555	1736	2291	143	21
49	312	634	3	2	281	1091	1	5	597	1732	2329	147	19
50	289	633	2	2	322	1095	-	9	613	1739	2352	122	24
51	324	619	1	4	272	1144	3	7	600	1774	2374	133	19
52	305	646	2	2	313	1069	6	9	626	1726	2352	124	20
53	285	638	3	7	293	1099	1	7	582	1751	2333	107	15
54	290	702	5	3	307	1204	2	10	604	1919	2523	113	22
55	298	695	2	4	349	1288	1	6	650	1993	2643	125	16
56	253	501	2	1	261	989	2	10	518	1501	2019	107	18
57	229	538	3	2	239	1003	2	8	473	1551	2024	101	20
58	235	475	-	2	310	960	-	4	545	1441	1986	100	11
59	196	473	2	-	298	923	-	3	496	1399	1895	65	12
60	170	410	-	3	279	871	2	3	451	1287	1738	61	12
61	166	439	2	1	212	772	1	2	381	1214	1595	72	5
62	202	415	2	2	201	702	-	3	405	1122	1527	89	12
63	152	220	-	1	163	551	1	7	316	779	1095	63	8
64	133	95	-	-	123	105	1	1	257	201	458	63	5
65-	180	98	14	8	131	88	4	4	329	198	527	98	18
SUMMA	15577	44368	675	885	15597	61825	293	1251	32142	108330	140472	3928	639

Tabell 4 Landstingspersonal fördelad efter ålder, tjänstemän och övriga arbetstagare, anställningsgrupp samt kön den 1 mars 1975

b) Deltidsanställda och timavlönade
Part-time and time-rate employees

ÅL- DER	TJÄNSTEMÄN				ÖVRIGA ARBETSTAGARE				SAMTLIGA			DÄRAV KB	
	ANSTÄLLNINGSGRUPP				ANSTÄLLNINGSGRUPP				M	KV	SUMMA	M	KV
	1	2	3	4	1	2	3	4					
-19	-	18	6	75	24	379	652	2726	682	3198	3880	-	-
20	1	27	6	47	28	423	298	1435	333	1932	2265	-	-
21	-	35	3	59	30	489	320	1265	353	1848	2201	-	-
22	2	91	10	88	32	697	372	1181	416	2057	2473	-	-
23	3	203	32	130	60	827	354	902	449	2062	2511	-	-
24	10	316	24	142	51	971	298	783	383	2212	2595	-	-
25	17	505	32	175	49	1072	233	734	331	2486	2817	-	-
26	14	771	36	192	52	1202	239	662	341	2827	3168	-	-
27	16	954	32	259	46	1248	196	700	290	3161	3451	-	-
28	17	1101	24	276	38	1273	149	717	228	3367	3595	-	-
29	23	1178	31	303	41	1335	110	737	205	3553	3758	1	3
30	35	1169	26	278	38	1334	104	755	203	3536	3739	1	4
31	32	1254	14	337	37	1405	75	781	158	3777	3935	3	3
32	26	1055	21	272	22	1370	73	754	142	3451	3593	1	3
33	14	1044	12	284	18	1344	55	778	99	3450	3549	1	2
34	13	887	11	273	12	1240	57	611	93	3011	3104	3	-
35	13	777	14	245	18	1326	49	673	94	3021	3115	1	2
36	20	873	9	225	19	1329	27	648	75	3075	3150	2	1
37	16	777	5	244	15	1287	24	679	60	2987	3047	2	5
38	16	736	4	230	15	1311	32	584	67	2861	2928	1	2
39	11	691	6	251	7	1240	29	575	53	2757	2810	2	2
40	16	634	8	202	9	1269	20	557	53	2662	2715	5	-
41	14	626	6	201	20	1315	19	520	59	2662	2721	-	5
42	10	606	7	167	6	1297	14	482	37	2552	2589	1	1
43	9	587	5	154	10	1300	9	475	33	2516	2549	2	3
44	9	481	4	131	7	1322	16	428	36	2362	2398	1	3
45	12	488	1	138	8	1368	12	475	33	2449	2502	2	1
46	9	444	-	121	2	1242	11	459	22	2266	2288	3	1
47	4	431	3	103	7	1270	14	495	28	2299	2327	-	3
48	9	391	-	91	8	1258	14	451	31	2191	2222	2	3
49	4	330	4	91	7	1284	12	457	27	2162	2189	1	1
50	9	340	1	94	8	1267	20	438	38	2139	2177	-	3
51	9	298	3	92	8	1293	13	391	33	2074	2107	-	1
52	13	307	1	78	6	1347	20	413	40	2145	2185	1	-
53	3	264	2	69	6	1299	12	449	23	2081	2104	-	-
54	8	270	3	83	2	1378	15	431	28	2162	2190	1	2
55	11	296	4	63	5	1418	13	453	33	2230	2263	1	1
56	8	194	2	62	6	1064	10	325	26	1645	1671	-	-
57	13	170	3	57	3	1022	8	352	27	1601	1628	2	2
58	5	155	2	53	7	1013	12	333	26	1554	1580	3	-
59	5	151	2	36	5	953	10	315	22	1455	1477	3	-
60	6	124	1	30	5	880	16	299	28	1333	1361	2	-
61	6	109	3	33	7	806	20	244	36	1192	1228	-	2
62	4	85	3	39	5	648	15	228	27	1000	1027	1	-
63	7	70	2	54	7	508	21	239	37	871	908	2	-
64	3	34	1	66	8	150	15	308	27	558	585	1	-
65-	15	64	32	331	17	129	166	853	230	1377	1607	10	3
SUMMA	520	22411	461	7024	841	51202	4273	29550	6095	110187	116282	62	62

Tabell 4 Landstingspersonal fördelad efter ålder, tjänstemän och övriga arbetstagare, anställningsgrupp samt kön den 1 mars 1975

c) Samtliga
All employees

ÅL- DER	TJÄNSTEMÄN ANSTÄLLNINGSGRUPP				ÖVRIGA ARBETSTAGARE ANSTÄLLNINGSGRUPP				SAMTLIGA			ÖKRAV KB	
	1		2		1		2		M	KV	SUMMA	M	KV
	M	KV	M	KV	M	KV	M	KV					
-19	7	165	6	92	341	3024	682	2932	1036	6213	7249	-	-
20	12	314	7	72	325	3610	312	1588	656	5584	6240	-	-
21	22	695	6	106	418	3726	340	1414	786	5941	6727	-	-
22	39	1465	14	150	531	4195	404	1308	988	7118	8106	-	-
23	96	2268	36	229	652	4185	383	996	1157	7678	8835	-	-
24	141	2680	37	218	674	3881	318	851	1170	7630	8800	-	-
25	292	3061	56	238	715	3621	245	781	1308	7701	9009	-	-
26	471	3325	67	267	751	3349	252	706	1521	7647	9168	1	2
27	623	3384	81	307	683	3026	207	721	1594	7438	9032	4	1
28	708	3346	69	310	658	2782	157	736	1572	7174	8746	15	1
29	759	3118	100	352	574	2741	120	756	1553	6967	8520	20	7
30	773	2970	85	315	563	2569	113	768	1534	6622	8156	30	11
31	788	2867	68	365	503	2584	82	797	1441	6613	8054	54	15
32	708	2415	68	294	368	2448	80	771	1224	5928	7152	57	19
33	696	2255	45	298	351	2265	58	788	1110	5606	6716	67	11
34	509	1867	40	289	286	2089	59	623	894	4868	5762	62	10
35	470	1685	41	258	323	2110	53	683	887	4736	5623	96	17
36	540	1780	36	236	270	2181	29	661	875	4858	5733	131	24
37	467	1667	25	259	269	2180	26	698	787	4804	5591	141	29
38	440	1532	30	242	264	2186	37	599	771	4559	5330	143	26
39	403	1530	19	266	248	2126	33	583	703	4505	5208	157	29
40	416	1344	20	209	223	2111	23	565	682	4229	4911	147	16
41	341	1330	10	214	227	2265	22	532	600	4341	4941	123	29
42	338	1327	14	170	231	2265	16	490	599	4252	4851	124	30
43	344	1288	11	162	254	2277	11	482	620	4209	4829	162	25
44	307	1189	11	138	275	2367	19	436	612	4130	4742	146	33
45	318	1209	7	144	254	2429	13	483	592	4265	4857	143	24
46	331	1115	6	133	264	2321	12	466	613	4035	4648	157	24
47	335	1074	5	107	257	2347	18	505	615	4033	4648	147	23
48	305	1022	4	94	260	2355	17	456	586	3927	4513	145	24
49	316	964	7	93	288	2375	13	462	624	3894	4518	148	20
50	298	973	3	96	330	2362	20	447	651	3878	4529	122	27
51	333	917	4	96	280	2437	16	398	633	3848	4481	133	20
52	318	953	3	80	319	2416	26	422	666	3871	4537	125	20
53	288	902	5	76	299	2398	13	456	605	3832	4437	107	15
54	298	972	8	86	309	2582	17	441	632	4081	4713	114	24
55	309	991	6	67	354	2706	14	459	683	4223	4906	126	17
56	261	695	4	63	267	2053	12	335	544	3146	3690	107	18
57	242	708	6	59	242	2025	10	360	500	3152	3652	103	22
58	240	630	2	55	317	1973	12	337	571	2995	3566	103	11
59	201	624	4	36	303	1876	10	318	518	2854	3372	68	12
60	176	534	1	33	284	1751	18	302	479	2620	3099	63	12
61	172	548	5	34	219	1578	21	246	417	2406	2823	72	7
62	206	500	5	41	206	1350	15	231	432	2122	2554	90	12
63	159	290	2	55	170	1059	22	246	353	1650	2003	65	8
64	136	129	1	66	131	255	16	309	284	759	1043	64	5
65-	195	162	46	339	148	217	170	857	559	1575	2134	108	21
SUMMA	16097	66779	1136	7909	16433	113028	4566	33801	38237	218517	256754	3990	701

Tabell 5 Landstingspersonal, utan tjänstledighetsavdrag, fördelad efter månads-lön, ålder och kön den 1 mars 1975

Employees in county councils, with no salary deduction, by monthly salary, by age, and by sex

a) Tjänstemän, heltidsanställda
Salaried employees, full-time

MÅNADSLÖN (KRONOR)	ÅLDER											
	-19		20-24		25-29		30-34		35-39		40-44	
	M	KV	M	KV	M	KV	M	KV	M	KV	M	KV
-0499	-	-	-	-	-	-	-	-	-	-	-	-
0500-0599	-	-	-	-	-	-	-	-	-	-	-	-
0600-0699	-	-	-	-	-	-	-	-	-	-	-	-
0700-0799	-	-	-	-	-	-	-	-	-	-	-	-
0800-0899	-	-	-	-	-	-	-	-	-	-	-	-
0900-0999	-	-	-	-	-	-	-	-	-	-	-	-
1000-1099	-	-	-	-	-	-	-	-	-	-	-	-
1100-1199	-	-	-	-	-	-	-	1	-	-	-	-
1200-1299	-	-	-	-	-	-	-	-	-	-	-	1
1300-1399	-	-	-	1	-	-	-	-	-	-	-	-
1400-1499	-	-	-	-	-	-	-	-	-	-	-	-
1500-1599	-	-	-	-	-	-	-	-	-	-	-	-
1600-1699	-	2	-	-	-	-	-	-	-	-	-	1
1700-1799	-	4	-	-	-	-	-	-	-	-	-	-
1800-1899	4	17	-	12	-	-	-	-	-	-	-	-
1900-1999	2	8	1	19	-	-	-	-	-	-	-	-
2000-2099	-	8	1	35	-	-	-	-	-	-	-	-
2100-2199	-	16	2	16	-	-	-	1	-	-	-	-
2200-2299	-	22	11	250	11	51	-	14	-	15	-	9
2300-2399	-	8	13	278	8	88	3	22	1	18	-	31
2400-2499	-	8	9	303	9	118	-	22	-	18	1	13
2500-2599	-	6	6	339	10	197	1	34	-	24	1	25
2600-2699	-	4	8	236	15	316	3	60	2	48	2	41
2700-2799	-	1	22	305	36	434	12	213	3	135	7	127
2800-2899	-	-	28	442	60	509	20	292	6	171	6	174
2900-2999	-	-	28	529	77	404	27	170	9	91	4	106
3000-3199	-	1	37	775	200	1321	117	546	58	310	62	281
3200-3499	-	-	21	510	205	1347	192	906	102	611	101	480
3500-3999	-	1	11	67	162	515	252	593	126	510	102	537
4000-4499	-	-	6	6	159	155	238	181	127	180	83	196
4500-4999	-	-	1	2	218	101	142	44	101	27	54	56
5000-5999	-	-	3	1	288	139	237	89	153	49	86	32
6000-6999	-	-	1	-	163	57	155	43	98	15	69	22
7000-7999	-	-	-	1	137	42	244	78	107	26	62	14
8000-8999	-	-	-	-	130	33	304	95	99	31	56	16
9000-	-	-	-	-	140	34	428	81	583	141	549	97
SUMMA	6	106	209	3927	2028	5861	2375	3485	1575	2420	1245	2259

ÅLDER								SAMTLIGA			MÄNADSLÖN (KRONOR)
45-49		50-54		55-59		60-		M	KV	SUMMA	
M	KV	M	KV	M	KV	M	KV				
-	-	1	-	-	-	-	-	1	-	1	-0499
-	-	-	-	-	-	-	-	-	-	-	0500-0599
-	-	-	-	-	-	-	-	-	-	-	0600-0699
-	-	-	-	-	-	-	-	-	-	-	0700-0799
-	-	-	-	-	-	-	-	-	-	-	0800-0899
-	-	-	-	-	-	-	-	-	-	-	0900-0999
-	-	-	-	-	-	-	-	-	-	-	1000-1099
-	-	-	-	-	-	-	-	-	1	1	1100-1199
-	-	-	-	-	-	-	-	-	1	1	1200-1299
-	-	-	-	-	-	-	-	-	1	1	1300-1399
-	-	-	-	-	-	-	-	-	-	-	1400-1499
-	-	-	-	-	-	-	-	-	-	-	1500-1599
-	-	-	-	-	-	-	-	-	3	3	1600-1699
-	-	-	-	-	-	-	-	-	4	4	1700-1799
-	-	-	-	-	-	-	-	-	4	29	1800-1899
-	-	-	-	-	-	-	-	-	-	-	1900-1999
-	-	-	-	-	-	-	-	-	3	27	2000-2099
-	-	-	-	-	-	-	-	-	1	43	2100-2199
-	-	-	-	-	-	-	-	-	2	33	2200-2299
-	12	-	2	-	2	-	1	22	378	400	2300-2399
-	16	2	16	-	7	-	-	27	484	511	2400-2499
-	17	1	18	1	4	1	4	22	525	547	2500-2599
-	23	-	8	-	6	-	2	18	664	682	2600-2699
2	43	1	29	3	17	1	3	37	797	834	2700-2799
2	155	-	118	4	64	4	32	90	1584	1674	2800-2899
5	170	7	158	3	101	7	71	142	2088	2230	2900-2999
5	94	2	86	3	80	4	46	159	1606	1765	3000-3100
50	251	44	241	40	166	32	99	640	3991	4631	3200-3400
103	397	131	299	120	237	106	158	1081	4745	5826	3500-3999
115	541	132	648	103	656	68	378	1071	4446	5517	4000-4499
86	266	116	305	79	277	72	190	966	1756	2722	4500-4999
65	54	67	87	48	72	30	37	726	480	1206	5000-5999
86	51	80	44	69	32	51	32	1053	469	1522	6000-6999
63	13	68	21	54	6	30	12	701	189	890	7000-7999
69	10	66	8	41	6	17	9	743	194	937	8000-8999
37	11	25	11	17	6	9	6	677	209	886	9000-
533	88	435	74	371	60	330	36	3369	611	3980	
1221	2212	1178	2173	956	1799	762	1116	11555	25358	36913	SUMMA

Tabell 5 Landstingspersonal, utan tjänstledighetsavdrag, fördelad efter månadslön, ålder och kön den 1 mars 1975

**b) Övriga arbetstagare, heltidsanställda
Other employees, full-time**

MÅNADSLÖN (KRONOR)	ÅLDER											
	-19		20-24		25-29		30-34		35-39		40-44	
	M	KV	M	KV	M	KV	M	KV	M	KV	M	KV
-0499	-	-	-	1	-	1	-	-	-	-	-	-
0500-0599	-	-	-	-	-	-	-	-	-	-	-	-
0600-0699	-	-	-	-	-	-	-	-	-	-	-	-
0700-0799	-	-	-	-	-	-	-	-	-	-	-	-
0800-0899	-	-	-	-	-	-	-	-	-	-	-	-
0900-0999	-	-	-	-	-	-	-	-	-	-	-	-
1000-1099	-	-	-	-	-	-	-	-	-	-	-	-
1100-1199	-	-	-	-	-	-	-	-	-	-	-	-
1200-1299	-	-	-	-	-	-	-	-	-	-	-	-
1300-1399	-	-	-	-	-	-	-	-	-	-	-	-
1400-1499	-	-	-	-	-	-	-	-	-	-	-	-
1500-1599	1	-	-	-	-	-	-	-	-	-	-	-
1600-1699	9	23	-	-	-	-	-	-	-	-	-	-
1700-1799	14	49	-	1	-	-	-	1	-	-	-	-
1800-1899	8	47	-	-	-	-	-	-	-	-	-	-
1980-1999	21	179	14	157	-	-	-	-	-	-	-	-
2000-2099	16	177	29	302	-	-	-	-	-	-	-	-
2100-2199	34	399	52	639	1	-	-	-	-	-	-	-
2200-2299	31	281	106	1130	20	62	3	29	3	21	3	33
2300-2399	16	86	118	823	59	195	15	70	12	69	13	71
2400-2499	7	37	190	1220	114	230	30	77	14	80	10	73
2500-2599	6	32	178	1095	140	342	33	112	22	120	13	115
2600-2699	14	73	131	812	112	329	35	81	14	103	17	109
2700-2799	5	30	86	564	135	435	37	287	33	247	30	314
2800-2899	1	7	74	337	134	429	75	285	47	260	52	302
2900-2999	1	3	81	246	209	573	105	366	69	311	72	373
3000-3199	2	5	67	184	312	939	256	688	172	607	160	740
3200-3499	-	3	56	81	270	301	303	274	185	237	172	362
3500-3999	-	1	30	7	120	54	187	72	183	103	191	148
4000-4499	-	-	6	-	27	5	49	2	44	1	42	11
4500-4999	-	-	2	2	5	2	16	-	12	1	13	1
5000-5999	-	-	-	-	2	-	6	-	1	1	6	1
6000-6999	-	-	-	-	-	-	1	-	-	-	-	-
7000-7999	-	-	-	-	-	-	-	-	-	-	-	-
8000-8999	-	-	-	-	-	-	-	-	-	-	-	-
9000-	-	-	-	-	-	-	-	-	-	-	-	-
SUMMA	186	1432	1220	7601	1660	3897	1151	2344	811	2161	794	2653

ÅLDER								SAMTLIGA			MÄNADSLÖN (KRONOR)
45-49		50-54		55-59		60-		M	KV	SUMMA	
M	KV	M	KV	M	KV	M	KV				
-	-	-	-	-	-	-	-	-	2	2	-0499
-	-	-	-	-	-	-	-	-	-	-	0500-0599
-	-	-	-	-	-	-	-	-	-	-	0600-0699
-	-	-	-	-	-	-	-	-	-	-	0700-0799
-	-	-	-	-	-	-	-	-	-	-	0800-0899
-	-	-	-	-	-	-	-	-	-	-	0900-0999
-	-	-	-	-	-	-	-	-	-	-	1000-1099
-	-	-	-	-	-	-	-	-	-	-	1100-1199
-	-	-	-	-	-	-	-	-	-	-	1200-1299
-	-	-	-	-	-	-	-	-	-	-	1300-1399
-	-	-	-	-	-	-	-	-	-	-	1400-1499
-	-	1	-	-	-	-	-	2	-	2	1500-1599
-	-	-	-	-	-	-	-	9	23	32	1600-1699
-	-	-	-	-	-	-	-	14	51	65	1700-1799
-	-	-	-	-	-	-	-	8	47	55	1800-1899
-	-	-	-	-	-	-	-	35	336	371	1900-1999
-	-	-	-	-	1	-	-	45	480	525	2000-2099
-	1	-	-	-	-	-	-	87	1039	1126	2100-2199
3	20	3	25	1	12	1	5	174	1618	1792	2200-2299
8	73	8	70	2	35	4	14	255	1506	1761	2300-2399
9	79	5	74	6	33	4	9	389	1912	2301	2400-2499
8	100	10	80	7	56	2	12	419	2064	2483	2500-2599
13	130	15	82	6	56	15	37	372	1812	2184	2600-2699
32	368	48	427	56	366	38	250	500	3288	3788	2700-2799
40	352	67	373	55	400	50	257	595	3002	3597	2800-2899
60	503	67	511	61	481	54	347	779	3714	4493	2900-2999
218	915	262	965	271	882	247	538	1967	6463	8430	3000-3199
203	422	233	415	224	487	169	277	1815	2859	4674	3200-3499
237	199	306	197	317	283	145	112	1716	1176	2892	3500-3999
53	12	62	10	49	19	33	3	365	63	428	4000-4499
10	1	11	-	11	1	8	1	88	9	97	4500-4999
-	-	4	1	4	1	5	-	28	4	32	5000-5999
-	-	-	-	-	-	-	-	1	-	1	6000-6999
-	-	-	-	-	-	-	-	-	-	-	7000-7999
-	-	-	-	-	-	-	-	-	-	-	8000-8999
-	-	-	-	-	-	-	-	-	-	-	9000-
894	3175	1102	3230	1070	3113	775	1862	9663	31468	41131	SUMMA

Tabell 5 Landstingspersonal, utan tjänstledighetsavdrag, fördelad efter månadslön, ålder och kön den 1 mars 1975

c) Samtliga heltidsanställda
All employees, full-time

MÅNADSLÖN (KRONOR)	ÅLDER											
	-19		20-24		25-29		30-34		35-39		40-44	
	M	KV	M	KV	M	KV	M	KV	M	KV	M	KV
-0499	-	-	-	1	-	1	-	-	-	-	-	-
0500-0599	-	-	-	-	-	-	-	-	-	-	-	-
0600-0699	-	-	-	-	-	-	-	-	-	-	-	-
0700-0799	-	-	-	-	-	-	-	-	-	-	-	-
0800-0899	-	-	-	-	-	-	-	-	-	-	-	-
0900-0999	-	-	-	-	-	-	-	-	-	-	-	-
1000-1099	-	-	-	-	-	-	-	-	-	-	-	-
1100-1199	-	-	-	-	-	-	-	1	-	-	-	-
1200-1299	-	-	-	-	-	-	-	-	-	-	-	1
1300-1399	-	-	-	1	-	-	-	-	-	-	-	-
1400-1499	-	-	-	-	-	-	-	-	-	-	-	-
1500-1599	1	-	-	-	-	-	-	-	-	-	-	-
1600-1699	9	25	-	-	-	-	-	-	-	-	-	1
1700-1799	14	53	-	1	-	-	-	1	-	-	-	-
1800-1899	12	64	-	12	-	-	-	-	-	-	-	-
1900-1999	23	187	15	176	-	-	-	-	-	-	-	-
2000-2099	16	185	30	337	-	-	-	-	-	-	-	-
2100-2199	34	415	54	655	1	-	-	1	-	-	-	-
2200-2299	31	303	117	1380	31	113	3	43	3	36	3	42
2300-2399	16	94	131	1101	67	283	18	92	13	87	13	102
2400-2499	7	45	199	1523	123	348	30	99	14	98	11	86
2500-2599	6	38	184	1434	150	539	34	146	22	144	14	140
2600-2699	14	77	139	1048	127	645	38	141	16	151	19	150
2700-2799	5	31	108	869	171	869	49	500	36	382	37	441
2800-2899	1	7	102	779	194	938	95	577	53	431	58	476
2900-2999	1	3	109	775	286	977	132	536	78	402	76	479
3000-3199	2	6	104	959	512	2260	373	1234	230	917	222	1021
3200-3499	-	3	77	391	475	1648	495	1180	287	848	273	842
3500-3999	-	2	41	74	282	569	439	665	309	613	293	685
4000-4499	-	-	12	6	186	160	287	183	171	181	125	207
4500-4999	-	-	3	4	223	103	158	44	113	28	67	57
5000-5999	-	-	3	1	290	139	243	89	154	50	92	33
6000-6999	-	-	1	-	163	57	156	43	98	15	69	22
7000-7999	-	-	-	1	137	42	244	78	107	26	62	14
8000-8999	-	-	-	-	130	33	304	95	99	31	56	16
9000-	-	-	-	-	140	34	428	81	583	141	549	97
SUMMA	192	1538	1429	11528	3688	9758	3526	5829	2386	4581	2039	4912

ÅLDER				SAMTLIGA				MRNADSLÖN (KRONOR)			
45-49		50-54		55-59		60-		SUMMA			
M	KV	M	KV	M	KV	M	KV	M	KV	SUMMA	
-	-	1	-	-	-	-	-	1	2	3	-0499
-	-	-	-	-	-	-	-	-	-	-	0500-0599
-	-	-	-	-	-	-	-	-	-	-	0600-0699
-	-	-	-	-	-	-	-	-	-	-	0700-0799
-	-	-	-	-	-	-	-	-	-	-	0800-0899
-	-	-	-	-	-	-	-	-	-	-	0900-0999
-	-	-	-	-	-	-	-	-	-	-	1000-1099
-	-	-	-	-	-	-	-	-	1	1	1100-1199
-	-	-	-	-	-	-	-	-	1	1	1200-1299
-	-	-	-	-	-	-	-	-	1	1	1300-1399
-	-	-	-	-	-	-	-	-	-	-	1400-1499
-	-	1	-	-	-	-	-	2	-	2	1500-1599
-	-	-	-	-	-	-	-	9	26	35	1600-1699
-	-	-	-	-	-	-	-	14	55	69	1700-1799
-	-	-	-	-	-	-	-	12	76	88	1800-1899
-	-	-	-	-	-	-	-	38	363	401	1900-1999
-	-	-	-	-	1	-	-	46	523	569	2000-2099
-	1	-	-	-	-	-	-	89	1072	1161	2100-2199
3	32	3	27	1	14	1	6	196	1996	2192	2200-2299
8	89	10	86	2	42	4	14	282	1990	2272	2300-2399
9	96	6	92	7	37	5	13	411	2437	2848	2400-2499
8	123	10	88	7	62	2	14	437	2728	3165	2500-2599
15	173	16	111	9	73	16	40	409	2609	3018	2600-2699
34	523	48	545	60	430	42	282	590	4872	5462	2700-2799
45	522	74	531	58	501	57	328	737	5090	5827	2800-2899
65	597	69	597	64	561	58	393	938	5320	6258	2900-2999
268	1166	306	1206	311	1048	279	637	2607	10454	13061	3000-3199
306	819	364	714	344	724	275	435	2896	7604	10500	3200-3499
352	740	438	845	420	939	213	490	2787	5622	8409	3500-3999
139	278	178	315	128	296	105	193	1331	1819	3150	4000-4499
75	55	78	87	59	73	38	38	814	489	1303	4500-4999
86	51	84	45	73	33	56	32	1081	473	1554	5000-5999
63	13	68	21	54	6	30	12	702	189	891	6000-6999
69	10	66	8	41	6	17	9	743	194	937	7000-7999
37	11	25	11	17	6	9	6	677	209	886	8000-8999
535	88	435	74	371	60	330	36	3369	611	3980	9000-
2115	5387	2280	5403	2026	4912	1537	2978	21218	56826	78044	SUMMA

Tabell 6 Landstingspersonal fördelad efter kommun, tjänstemän och övriga arbetstagare, tjänstgöringens omfattning samt kön den 1 mars 1975
Employees in county councils, by municipality, by salaried employees and other employees, by extent of employment, and by sex

44

LANDSTING/ KOMMUN	FOLKM. 1 JAN 1975	TJÄNSTEMÄN						ÖVRIGA ARBETSTAGARE						TOTALT				
		HELTID		DEL+TID		SAMTLIGA		HELTID		DEL+TID		SAMTLIGA		M	KV	SUMMA		
		M	KV	M	KV	M	KV	M	KV	M	KV	M	KV				SUMMA	
STOCKHOLMS LÄNS																		
BOTKYRKA	66819	10	63	-	65	10	128	138	38	188	14	183	52	371	423	62	499	561
DANDERYD	27360	185	762	13	518	198	1280	1478	166	975	98	638	264	1613	1877	462	2893	3355
HANINGE	50411	1	36	2	50	3	86	89	11	99	5	199	16	298	314	19	384	403
HUDDINGE	61528	211	770	15	350	226	1120	1346	186	1132	105	1012	291	2144	2435	517	3264	3781
JÄRFÄLLA	52014	3	39	-	56	3	95	98	7	91	14	194	21	285	306	24	380	404
LIDINGÖ	35989	2	39	-	45	2	84	86	6	105	18	96	24	201	225	26	285	311
NACKA	54107	49	248	2	220	51	468	519	61	538	106	574	167	1112	1279	218	1580	1798
NORRTÄLJE	38981	35	71	-	65	35	136	171	21	136	17	208	38	344	382	73	480	553
NYNÄSHAMN	18979	5	26	1	23	6	49	55	10	64	1	165	11	229	240	17	278	295
SOLLENTUNA	42515	3	3	-	5	3	8	11	7	10	4	12	11	22	33	14	30	44
SOLNA	54941	-	1	-	6	-	7	7	-	1	2	7	2	8	10	2	15	17
STOCKHOLM	671226	1542	4829	172	2576	1714	7405	9119	1999	7492	1195	4857	3194	12349	15543	4908	19754	24662
SUNDBYBERG	27972	3	35	-	40	3	75	78	15	143	10	132	25	275	300	28	350	378
SÖDERTÄLJE	77825	43	206	-	177	43	383	426	44	411	18	481	62	892	954	105	1275	1380
TÄBY	40360	3	34	-	62	3	96	99	12	89	16	142	28	231	259	31	327	358
UPPLANDS-BRO	13976	-	2	-	3	-	5	5	2	4	1	2	3	6	9	3	11	14
UPPLANDS-VÄSBY	27350	61	221	4	209	65	430	495	129	664	78	712	207	1376	1583	272	1806	2078
VÄXHOLM	26075	4	15	1	17	5	32	37	24	66	10	59	34	125	159	39	157	196
ÖFVERDELÅDE		1039	3403	160	1999	1199	5402	6601	436	1578	170	2012	606	3590	4196	1805	8992	10797
UPPSALA LÄNS																		
ENKÖPING	32078	23	101	4	89	27	190	217	14	161	5	251	19	412	431	46	602	648
TIERP	20916	16	21	3	32	19	53	72	12	42	3	135	15	177	192	34	230	264
UPPSALA	137543	346	1612	20	715	366	2327	2693	865	2279	303	1729	1168	4098	5176	1534	6335	7869
ÄLVKARLEBY	9946	2	5	-	8	2	13	15	2	26	-	62	2	88	90	4	101	105
ÖSTHAMMAR	18906	12	18	-	28	12	46	58	10	41	2	96	12	137	149	24	183	207
ÖFVERDELÅDE		66	235	11	163	77	398	475	-	30	5	123	5	153	158	82	551	633
SÖDERMANLANDS LÄN																		
ESKILSTUNA	92236	169	511	6	345	175	856	1031	117	597	43	813	160	1410	1570	335	2266	2601
FLEN	18268	13	22	-	20	13	42	55	17	111	9	203	26	314	340	39	356	395
KATRINEHOLM	32611	74	163	2	108	76	271	347	181	345	35	410	216	755	971	292	1026	1318
NYKÖPING	61952	149	302	1	228	150	530	680	108	460	39	744	147	1204	1351	297	1734	2031
STRÄNGNÄS	21840	37	69	1	38	38	107	145	202	318	21	346	223	664	887	261	771	1032

Tabell 6 (forts) Landstingspersonal fördelad efter kommun, tjänstemän och övriga arbetstagare, tjänstgöringens omfattning samt kön den 1 mars 1975

LÄNDSYNG/ KOMMUN	FOLKM. 1 JAN 1975	TJÄNSTEMÄN						ÖVRIGA ARBETSTAGARE						TOTALT				
		HELTID		DEL+TID		SAMTLIGA		HELTID		DEL+TID		SAMTLIGA		SUMMA	M	KV	SUMMA	
		M	KV	M	KV	M	KV	M	KV	M	KV	M	KV					
VINGÅKER OFÖRDELADE	9528	3	2	-	1	3	3	6	12	8	1	20	13	28	41	16	31	47
		93	250	4	149	97	399	496	79	72	17	166	96	238	334	193	637	830
ÖSTERGÖTLANDS LÄN																		
FINSBÄCK	24903	26	52	1	80	27	132	159	16	126	6	254	22	380	402	49	512	561
KINDA	10680	4	19	-	21	4	40	44	6	59	4	92	17	151	161	14	191	205
LINKÖPING	108034	474	1116	12	708	486	1824	2310	207	1207	76	1770	283	2977	3260	769	4801	5570
MJÖLBY	25429	5	11	-	14	5	25	30	5	42	2	94	7	136	143	12	161	173
MOTALA	49360	114	241	3	175	117	416	533	409	736	26	759	435	1495	1930	552	1911	2463
NORRKÖPING	119470	198	581	3	366	201	947	1148	144	917	49	1290	193	2207	2400	394	3154	3548
SÜDERKÖPING	10162	14	31	1	36	15	67	82	39	162	24	244	63	406	469	78	473	551
VALDEMARSVIK	8882	3	6	-	6	3	12	15	2	20	-	28	2	48	50	5	60	65
RTVIDABERG	13055	-	8	-	10	-	18	18	4	33	1	80	5	113	118	5	131	136
OFÖRDELADE		117	379	16	246	133	625	758	3	79	5	193	8	272	280	141	897	1038
JÖNKÖPINGS LÄN																		
EKSJÖ	18255	58	182	2	125	69	307	367	42	299	19	367	61	666	727	121	973	1094
GISLAVED	27486	3	19	1	22	4	41	45	8	51	-	63	8	114	122	12	155	167
JÖNKÖPING	108195	376	836	10	547	386	1383	1769	398	1349	42	1471	440	2820	3260	826	4203	5029
NÄSSJÖ	32989	23	73	1	65	24	138	162	22	165	7	201	29	366	395	53	504	557
SÄVSJÖ	11555	3	11	1	9	4	20	24	6	48	4	62	10	110	120	14	130	144
TRANRS	18867	11	45	1	49	12	94	106	8	107	3	195	11	302	313	23	396	419
VETLANDA	28723	12	34	-	51	12	85	97	10	82	-	154	10	236	246	22	321	343
VÄRNAMO	29848	68	176	-	129	68	305	373	67	298	17	478	84	776	860	152	1081	1233
OFÖRDELADE		113	325	6	219	119	544	663	18	45	6	253	24	298	322	143	842	985
KRONBERGS LÄN																		
ALVESTA	18785	4	3	-	13	4	16	20	8	32	2	87	10	119	129	14	135	149
LESSEBO	8750	1	2	-	22	1	24	25	3	9	-	42	3	51	54	4	75	79
LJUNGBY	26107	34	102	1	75	35	177	212	20	243	-	224	20	467	487	55	644	699
MARKARYD	11936	3	5	-	14	3	19	22	-	16	1	55	1	71	72	4	90	94
TINGSRYD	14711	6	4	1	23	7	27	34	6	23	-	94	6	117	123	13	144	157
UPPVIDINGE	11612	9	11	1	25	10	36	46	5	52	2	105	7	157	164	17	193	210
VÄXJÖ	61707	231	644	5	329	236	973	1209	400	1091	32	1023	432	2114	2546	668	3087	3755
XLMHULT	15218	6	2	-	15	6	17	23	4	26	-	51	4	77	81	10	94	104
OFÖRDELADE		74	174	6	141	80	315	395	-	46	1	176	1	222	223	81	537	618

Tabell 6 (forts) Landstingspersonal fördelad efter kommun, tjänstemän och övriga arbetstagare, tjänstgöringens omfattning samt kön den 1 mars 1975

45

LANDSTING/ KOMMUN	FOLKM. 1 JAN 1975	TJÄNSTEMÄN						ÖVRIGA ARBETSTAGARE						TOTALT				
		NETTID		DEL+TIM		SAMTLIGA		NETTID		DEL+TIM		SAMTLIGA		M	KV	SUMMA		
		M	KV	M	KV	M	KV	M	KV	M	KV	M	KV				M	KV
KALMAR LÄNS																		
BORGHOLM	10713	6	31	-	25	6	56	62	10	83	5	94	15	177	192	21	233	254
EMMABODA	11738	3	5	-	8	3	13	16	2	22	3	63	5	85	90	8	98	106
HULTSFRED	18427	17	22	3	25	20	47	67	28	169	8	219	36	388	424	56	435	491
HUGSBY	7766	2	2	-	12	2	14	16	3	25	2	45	5	70	75	7	84	91
KALMAR	52332	140	443	3	290	143	733	876	95	626	46	796	141	1422	1563	284	2155	2439
MUNSTERAS	13060	3	3	-	9	3	12	15	5	23	2	34	7	57	64	10	69	79
MURBYLÅNGA	10982	6	6	-	15	6	21	27	10	26	2	62	12	88	100	18	109	127
NYBRO	21588	8	8	-	9	8	17	25	6	36	-	48	6	84	90	14	101	115
OSKARSHAMN	27821	44	104	-	87	44	191	235	39	209	3	343	42	552	594	86	743	829
TORSRS	7626	3	4	1	6	4	10	14	1	22	1	41	2	63	65	6	73	79
VIMMERBY	16458	3	16	1	23	4	39	43	10	38	1	87	11	125	136	15	164	179
VÄSTERVIK	41884	145	311	4	204	149	515	664	341	697	46	871	387	1568	1955	536	2083	2619
OFÖRDELADE		168	317	18	235	186	552	738	3	88	13	340	16	428	444	202	980	1182
BLEKINGE LÄNS																		
KARLSHAMN	32117	52	137	2	72	54	209	263	40	284	11	360	51	644	695	105	853	958
KARLSKRONA	59902	202	422	9	244	211	666	877	252	822	16	821	268	1643	1911	479	2309	2788
OLOFSTRÖM	17645	4	4	-	9	4	13	17	3	20	-	40	3	60	63	7	73	80
RÖNNEBY	29904	6	13	-	14	6	27	33	21	58	7	84	28	142	170	34	169	203
SÖLVESBORG	15576	3	-	-	10	3	10	13	2	12	-	39	2	51	53	5	61	66
OFÖRDELADE		54	156	5	85	59	241	300	36	38	14	119	50	157	207	109	398	507
KRISTIANSTADS LÄN																		
HÄRSLÉHOLM	47992	52	125	2	123	54	248	302	57	251	18	361	75	612	687	129	860	989
KLIPPAN	16060	3	4	-	13	3	17	20	6	21	-	46	6	67	73	9	84	93
KRISTIANSTAD	67229	273	678	9	384	282	1062	1344	216	872	53	1186	269	2058	2327	551	3120	3671
OSBY	13742	2	6	-	12	2	18	20	7	35	-	59	7	94	101	9	112	121
SIMRISHAMN	20011	36	70	1	58	37	128	165	39	176	13	265	52	441	493	89	569	658
TÖRELILLA	12667	3	8	-	9	3	17	20	3	32	1	42	4	74	78	7	91	98
ÅSTORP	11277	1	1	-	4	1	5	6	1	15	-	20	1	35	36	2	40	42
ÄNGELHOLM	27751	94	218	1	238	95	456	551	81	340	11	652	92	992	1084	187	1448	1635
ÖRKELLJUNGA	8832	-	2	-	12	-	14	14	4	12	-	35	4	47	51	4	61	65
ÖSTRA GÖINGE	14813	2	9	-	18	2	27	29	6	49	1	63	7	112	119	9	139	148
OFÖRDELADE		107	282	14	172	121	454	575	57	59	10	200	67	259	326	188	713	901

Tabell 6 (forts) Landstingspersonal fördelad efter kommun, tjänstemän och övriga arbetstagare, tjänstgöringens omfattning samt kön den 1 mars 1975

LANDSTING/ KOMMUN	FOLKM. 1 JAN 1975	TJÄNSTEMÄN						ÖVRIGA ARBETSTAGARE						TOTALT				
		HELTID		DEL-TID		SAMTLIGA		HELTID		DEL-TID		SAMTLIGA		M	KV	SUMMA		
		M	KV	M	KV	M	KV	M	KV	M	KV	M	KV				M	KV
MALMÖHUS LÄN																		
BURLÖV	13946	2	4	-	-	2	4	6	7	4	-	7	7	11	18	9	15	24
WELSNGBORG	102137	220	745	6	307	226	1052	1278	432	1600	32	1115	464	2715	3179	690	3767	4457
HÖRBY	11808	6	21	-	29	6	50	56	22	114	3	242	25	356	381	31	406	437
HÖR	9587	12	60	-	31	12	91	103	19	120	3	129	22	249	271	34	340	374
LANDSKRONA	38059	33	116	-	122	33	238	271	22	224	4	261	26	485	511	59	723	782
LUND	75468	704	1857	23	705	727	2562	3289	1089	2624	339	1799	1428	4423	5851	2155	6985	9140
SKURUP	11369	-	3	-	-	-	3	3	6	8	-	3	6	11	17	6	14	20
SVÄLÖV	12423	1	2	-	1	1	3	4	5	3	2	9	7	12	19	8	15	23
TRELLEBERG	35001	39	127	1	113	40	240	280	24	233	4	300	28	533	561	68	773	841
YSTAD	23792	39	133	1	78	40	211	251	21	214	7	331	28	545	573	68	756	824
ÖFRDELADE		240	569	25	328	265	897	1162	99	518	28	688	127	1206	1333	392	2103	2495
HALLANDS LÄN																		
FALKENBERG	32720	14	42	-	49	14	91	105	24	127	7	272	31	399	430	45	490	535
HÄLMSTAD	73582	190	413	4	346	194	759	953	116	604	37	1067	153	1671	1824	347	2430	2777
HYLTE	11127	-	10	-	24	-	34	34	3	30	1	83	4	113	117	4	147	151
KUNGSBACKA	36729	6	17	-	67	6	84	90	5	62	3	147	8	209	217	14	293	307
LAHOLM	19486	2	8	-	17	2	25	27	5	48	2	111	7	159	166	9	184	193
VARBERG	42674	94	237	4	153	98	390	488	92	352	38	542	130	894	1024	228	1284	1512
ÖFRDELADE		74	267	7	242	81	509	590	1	21	3	193	4	214	218	85	723	808
GÖTEB. O. BOHUS LÄNS																		
GÖTEBORG	445704	79	149	5	55	84	204	288	124	254	61	245	185	499	684	269	703	972
KUNGLV	27787	32	111	1	156	33	267	300	16	182	13	415	29	597	626	62	864	926
LYSEKIL	15047	7	31	-	31	7	62	69	4	54	2	85	6	139	145	13	201	214
MUNKEDAL	10178	-	6	-	10	-	16	16	7	23	2	49	9	72	81	9	88	97
MÖLNDAL	47135	129	424	8	303	137	727	864	107	846	67	1161	174	2007	2181	311	2734	3045
PARTILLE	27154	-	2	-	14	-	16	16	2	15	1	44	3	59	62	3	75	78
SÖTENXS	9221	2	4	-	8	2	12	14	2	25	1	70	3	95	98	5	107	112
STENUNGSUND	14272	7	13	-	24	7	37	44	8	71	4	135	12	206	218	19	243	262
STRÖMSTAD	9455	3	25	-	21	3	46	49	4	52	4	89	8	141	149	11	187	198
TANUM	10958	-	6	-	9	-	15	15	1	15	-	51	1	66	67	1	81	82

Tabell 6 (forts) Landstingspersonal fördelad efter kommun, tjänstemän och övriga arbetstagare, tjänstgöringens omfattning samt kön den 1 mars 1975

48

LANDSTING/ KOMMUN	FOLKM. 1 JAN 1975	TJÄNSTEMÄN						ÖVRIGA ARBETSTAGARE						TOTALT				
		HELTID		DEL+TID		SAMTLIGA		HELTID		DEL+TID		SAMTLIGA		M	KV	SUMMA		
		M	KV	M	KV	M	KV	M	KV	M	KV	M	KV				SUMMA	
TJÖRN	10407	-	4	-	9	-	13	13	2	23	3	61	5	84	89	5	97	102
UDDEVALLA	46904	146	421	5	267	151	688	839	85	693	39	916	124	1609	1733	275	2297	2572
OFÖRDELADE		163	339	6	251	169	590	759	35	54	2	279	37	333	370	206	923	1129
XLVSBOGGS LÄN																		
ALE	21537	4	13	-	5	4	18	22	-	6	-	12	-	18	18	4	36	40
ALINGSÅS	27509	39	117	1	138	40	255	295	24	210	8	307	32	517	549	72	772	844
BENGTSFORS	12427	14	46	1	33	15	79	94	7	61	-	101	7	162	169	22	241	263
BORÅS	105559	222	562	7	367	229	929	1158	131	796	62	1017	193	1813	2006	422	2742	3164
DALS-ED	5197	1	3	-	2	1	5	6	3	7	1	10	4	17	21	5	22	27
FÄRRELANDA	6858	-	1	-	2	-	3	3	2	4	-	5	2	9	11	2	12	14
LERUM	27665	-	-	-	1	-	1	1	-	-	-	-	-	-	-	-	1	1
MARK	29964	31	76	-	79	31	155	186	15	115	11	226	26	341	367	57	496	553
NELLERUD	10440	6	3	-	1	6	4	10	6	50	4	49	10	99	109	16	103	119
TROLLHÄTTAN	49607	14	38	-	33	14	71	85	-	21	-	65	-	86	86	14	157	171
ULRICEHAMN	21432	11	21	1	29	12	50	62	7	50	-	88	7	138	145	19	188	207
VÄNERSBORG	34394	90	84	1	29	91	113	204	3	22	-	34	3	56	59	94	169	263
ÄMRL	13289	4	9	-	8	4	17	21	5	16	-	19	5	35	40	9	52	61
OFÖRDELADE		348	941	19	627	367	1568	1935	588	1756	67	2160	655	3916	4571	1022	5484	6506
SKARABORGS LÄN																		
FÄLKÖPING	32599	83	211	-	126	83	337	420	142	381	7	522	149	903	1052	232	1240	1472
GÖTENE	12200	-	6	-	3	-	9	9	-	2	-	13	-	15	15	-	24	24
HJO	7512	-	8	-	12	-	20	20	7	42	1	82	8	124	132	8	144	152
KARLSBORG	8196	-	4	-	5	-	9	9	-	2	-	2	-	4	4	-	13	13
LIDKÖPING	34664	60	208	-	162	60	370	430	29	284	7	484	36	768	804	96	1138	1234
MARIESTAD	24619	74	138	4	93	78	231	309	22	215	17	430	39	645	684	117	876	993
MULLSJÖ	4893	-	2	-	4	-	6	6	-	9	-	24	-	33	33	-	39	39
SKARA	17291	11	58	2	52	13	110	123	31	144	8	238	39	382	421	52	492	544
SKÖVDE	45453	151	337	1	197	152	534	686	62	372	20	625	82	997	1079	234	1531	1765
TIBRO	10853	2	-	-	-	2	-	2	2	-	-	-	2	-	2	4	-	4
TIDAHOLM	12918	-	4	-	8	-	12	12	1	12	-	32	1	44	45	1	56	57
TÖREBODA	10180	1	4	-	7	1	11	12	6	5	-	8	6	13	19	7	24	31
VARA	22484	2	3	-	12	2	15	17	6	23	3	63	9	86	95	11	101	112
OFÖRDELADE		151	333	10	207	161	540	701	4	62	3	200	7	262	269	168	802	970

Tabell 6 (forts) Landstingspersonal fördelad efter kommun, tjänstemän och övriga arbetstagare, tjänstgöringens omfattning samt kön den 1 mars 1975

LANDSTING/ KOMMUN	FOLKM. 1 JAN 1975	TJÄNSTEMÄN						ÖVRIGA ARBETSTAGARE						TOTALT				
		HELTID		DEL-TID		SAMTLIGA		HELTID		DEL-TID		SAMTLIGA		M	KV	SUMMA		
		M	KV	M	KV	M	KV	M	KV	M	KV	M	KV				SUMMA	
VÄRMLANDS LÄN																		
ARVIKA	27404	30	139	1	80	31	219	250	22	299	11	462	33	761	794	64	980	1044
FILIPSTAD	15580	8	40	-	25	8	65	73	16	110	2	129	18	239	257	26	304	330
FÖRSHAGA	10732	-	10	-	13	-	23	23	2	25	-	66	2	91	93	2	114	116
GRUMS	10716	-	1	-	-	-	1	1	-	-	-	3	-	3	3	-	4	4
HAGFORS	18773	8	27	1	22	9	49	58	7	67	3	121	10	188	198	19	237	256
HAMMARÖ	10656	11	16	-	10	11	26	37	16	114	12	219	28	333	361	39	359	398
KARLSTAD	72564	231	637	6	388	237	1025	1262	83	772	28	960	111	1732	1843	348	2757	3105
KRISTINEHAMN	27617	64	120	3	121	67	241	308	252	530	32	594	284	1124	1408	351	1365	1716
MUNKFORS	5510	-	6	-	18	-	24	24	2	22	1	75	3	97	100	3	121	124
SUNNE	13626	-	10	1	19	1	29	30	3	37	3	100	6	137	143	7	166	173
SKFFLE	19823	26	87	1	85	27	172	199	13	167	15	397	28	564	592	55	736	791
TORSBY	16152	12	65	-	30	12	95	107	10	153	4	143	14	296	310	26	391	417
ÅRJÄNG	9803	1	12	-	20	1	32	33	5	27	4	94	9	121	130	10	153	163
ÖFVRELADE		123	313	14	204	137	517	654	6	51	5	152	11	203	214	148	720	868
ÖREBRO LÄN																		
ASKERSUND	11216	13	22	1	23	14	45	59	8	82	3	109	11	191	202	25	236	261
DEGERFORS	12005	5	13	-	16	5	29	34	5	25	1	54	6	79	85	11	108	119
HALLSBERG	16611	9	28	-	50	9	78	87	12	79	8	186	20	265	285	29	343	372
HÄLLEFORS	11382	6	20	1	7	7	27	34	7	27	1	73	8	100	108	15	127	142
KARLSKOGA	38205	71	204	1	147	72	351	423	41	230	7	517	48	747	795	120	1098	1218
KUMLA	16842	8	15	2	8	10	23	33	1	8	-	8	1	16	17	11	39	50
LÅXA	8781	10	17	-	16	10	33	43	6	32	2	36	8	68	76	18	101	119
LINDESBERG	24595	35	113	1	124	36	237	273	27	180	9	309	36	489	525	72	726	798
NORA	9170	14	23	2	20	16	43	59	14	103	14	189	28	292	320	44	335	379
ÖREBRO	117560	553	1395	32	797	585	2192	2777	380	1586	176	2150	556	3736	4292	1141	5928	7069
ÖFVRELADE		6	4	2	25	8	29	37	5	16	4	344	9	360	369	17	389	406
VÄSTMANLANDS LÄN																		
FAGERSTA	16118	26	50	-	75	26	125	151	21	109	5	185	26	294	320	52	419	471
HALLSTHAMMAR	18663	6	14	2	15	8	29	37	13	84	7	139	20	223	243	28	252	280
KUNGSÖR	8217	3	3	-	3	3	6	9	5	43	5	34	10	77	87	13	83	96
KÖPING	27987	40	123	-	135	40	258	298	32	235	9	340	41	575	616	81	833	914
NORBERG	6619	1	6	-	1	1	7	8	5	34	-	20	5	54	59	6	61	67

Tabell 6 (forts) Landstingspersonal fördelad efter kommun, tjänstemän och övriga arbetstagare, tjänstgöringens omfattning samt kön den 1 mars 1975

50

LANDSTING/ KOMMUN	FOLKR. 1 JAN 1975	TJÄNSTMÄNN						ÖVRIGA ARBETSTAGARE						TOTALT				
		HELTID		DEL+TID		SAMTLIGA		HELTID		DEL+TID		SAMTLIGA		M	KV	SUMMA		
		M	KV	M	KV	M	KV	M	KV	M	KV	M	KV				SUMMA	
SALA	20266	73	111	1	82	74	193	267	296	444	22	430	318	874	1192	392	1067	1459
SKINNSKATTEBERG	5328	-	1	-	3	-	4	4	2	4	-	12	2	16	18	2	20	22
SURAHAMMAR	11084	1	5	-	5	1	10	11	1	12	1	35	2	47	49	3	57	60
VXSTERAS	118044	227	593	5	529	232	1122	1354	103	779	42	1210	145	1989	2134	377	3111	3488
OFÖRDELADE		129	312	9	189	138	501	639	35	38	7	182	42	220	262	180	721	901
KOPPARBERGS LXN																		
AVESTA	27361	38	98	3	62	41	160	201	27	178	9	327	36	505	541	77	665	742
BORLÅNGE	45833	28	50	2	55	30	105	135	34	103	6	244	40	347	387	70	452	522
FALUN	46814	227	621	10	360	237	981	1218	151	844	61	1005	212	1849	2061	449	2830	3279
GAGNEF	8897	-	3	-	3	-	6	6	1	7	-	29	1	36	37	1	42	43
HEDEMORA	16757	20	28	-	55	20	83	103	36	197	7	232	43	429	472	63	512	575
LEKSAND	12579	8	14	6	23	14	37	51	1	34	1	64	2	98	100	16	135	151
LUDVIKA	32856	33	80	2	69	35	149	184	23	179	15	252	38	431	469	73	580	653
MALUNG	12013	4	8	-	19	4	27	31	6	35	6	64	12	99	111	16	126	142
MORA	17749	57	121	-	88	57	209	266	36	183	14	351	50	534	584	107	743	850
ORSA	6933	-	2	-	5	-	7	7	1	18	1	46	2	64	66	2	71	73
RÄTTVIK	10665	2	6	-	11	2	17	19	11	28	4	57	15	85	100	17	102	119
SMEDJEBACKEN	13426	1	7	1	13	2	20	22	2	16	-	86	2	102	104	4	122	126
SKTER	10034	46	65	1	30	47	95	142	327	442	34	382	361	824	1185	408	919	1327
VANSBRO	8705	3	7	1	11	4	18	22	3	20	5	55	8	75	83	12	93	105
XLVDALEN	8537	1	2	2	10	3	12	15	7	14	5	64	12	78	90	15	90	105
OFÖRDELADE		68	267	11	197	79	464	543	4	72	6	227	10	299	309	89	763	852
GÄVLEBORGS LXN																		
BOLLNÄS	33144	130	302	9	164	139	466	605	210	479	36	700	246	1179	1425	385	1645	2030
GÄVLE	85234	161	453	-	313	161	766	927	78	529	10	904	88	1433	1521	249	2199	2448
HÖFORS	14610	1	5	-	19	1	24	25	3	26	-	61	3	87	90	4	111	115
HUDIKSVALL	36553	42	177	2	144	44	321	365	22	277	6	464	28	741	769	72	1062	1134
LJUSDAL	22024	8	42	2	37	10	79	89	9	79	4	146	13	225	238	23	304	327
NORDANSTIG	11411	-	1	-	1	-	2	2	1	10	1	22	2	32	34	2	34	36
ÖVÄNÄKER	7942	1	-	-	-	1	-	1	1	-	2	2	3	2	5	4	2	6
SANDVIKEN	43011	13	55	-	64	13	119	132	13	123	3	199	16	322	338	29	441	470
SÜDERHAMN	32176	20	69	-	78	20	147	167	43	211	9	381	52	592	644	72	739	811
OFÖRDELADE		78	208	5	108	83	316	399	25	48	1	147	26	195	221	109	511	620

Tabell 6 (forts) Landstingspersonal fördelad efter kommun, tjänstemän och övriga arbetstagare, tjänstgöringens omfattning samt kön den 1 mars 1975

LANDSTING/ KOMMUN	FOLKM. 1 JAN 1975	TJÄNSTEMÄN						ÖVRIGA ARBETSTAGARE						TOTALT				
		HELTID		DEL+TID		SAMTLIGA		HELTID		DEL+TID		SAMTLIGA		M	KV	SUMMA		
		M	KV	M	KV	M	KV	M	KV	M	KV	M	KV				M	KV
VÄSTERNORRL. LÄNS																		
HÄRNÖSAND	27149	146	305	3	145	149	450	599	101	333	21	562	122	895	1017	271	1345	1616
KRAMFORS	28178	10	25	1	15	11	40	51	23	160	10	211	33	371	404	44	411	455
SOLLEFTER	26265	76	194	2	78	78	272	350	29	251	12	477	41	728	769	119	1000	1119
SUNDSVALL	93368	182	538	2	359	184	897	1081	292	963	49	1225	341	2188	2529	525	3085	3610
TIMRA	18404	5	3	1	8	6	11	17	5	41	-	43	5	84	89	11	95	106
ÅNGE	14092	3	7	-	9	3	16	19	7	26	2	44	9	70	79	12	86	98
ÖRNSKÖLDSVIK	60152	89	250	3	236	92	486	578	45	312	9	789	54	1101	1155	146	1587	1733
OFÖRDELADE		122	266	23	187	145	453	598	8	131	11	538	19	669	688	164	1122	1286
JÄMTLANDS LÄN																		
BRÄCKE	9616	7	8	-	14	7	22	29	9	53	7	129	16	182	198	23	204	227
HÄRJEDALEN	12980	11	21	-	21	11	42	53	5	61	3	83	8	144	152	19	186	205
KROKOM	13103	-	2	-	5	-	7	7	8	10	-	12	8	22	30	8	29	37
STRÖMSUND	17954	13	37	1	34	14	71	85	16	101	7	183	23	284	307	37	355	392
ÅRE	9184	2	12	1	6	3	18	21	10	47	2	42	12	89	101	15	107	122
ÖSTERSUND	53252	232	585	11	397	243	982	1225	317	950	77	1050	394	2000	2394	637	2982	3619
OFÖRDELADE		83	171	-	103	83	274	357	1	25	1	78	2	103	105	85	377	462
VÄSTERBOTTENS LÄNS																		
LYCKSELE	14644	49	131	2	64	51	195	246	16	111	5	260	21	371	392	72	566	638
NORDMALING	7732	5	3	-	1	5	4	9	8	35	3	20	11	55	66	16	59	75
NORSJÖ	10323	4	5	-	23	4	28	32	3	25	2	53	5	78	83	9	106	115
ROBERTSFORS	7388	4	1	-	-	4	1	5	-	1	1	4	1	5	6	5	6	11
SKELLEFTER	72120	101	276	4	223	105	499	604	51	384	12	642	63	1026	1089	168	1525	1693
SORSELE	4088	1	2	-	9	1	11	12	1	15	1	23	2	38	40	3	49	52
STORUMAN	8349	5	6	1	20	6	26	32	8	25	4	55	12	80	92	18	106	124
UMER	73977	401	1070	19	543	420	1613	2033	381	1687	141	1701	522	3388	3910	942	5001	5943
VILHELMINA	8666	4	8	-	11	4	19	23	4	26	-	53	4	79	83	8	98	106
VINDELN	7175	1	3	1	3	2	6	8	2	8	1	6	3	14	17	5	20	25
VÄNNÄS	11488	7	11	2	-	9	11	20	15	86	2	80	17	166	183	26	177	203
RÖSELE	8925	8	10	-	20	8	30	38	6	29	3	46	9	75	84	17	105	122
OFÖRDELADE		60	202	11	115	71	317	388	2	14	3	58	5	72	77	76	389	465

Tabell 6 (forts) Landstingspersonal fördelad efter kommun, tjänstemän och övriga arbetstagare, tjänstgöringens omfattning samt kön den 1 mars 1975

52

LANDSTING/ KOMMUN	FOLKM. 1 JAN 1975	TJÄNSTEMÄN						ÖVRIGA ARBETSTAGARE						TOTALT				
		HELYTID		DEL+TID		SAMTLIGA		HELYTID		DEL+TID		SAMTLIGA		SUMMA	M	KV	SUMMA	
		M	KV	M	KV	M	KV	M	KV	M	KV	M	KV					M
NORRBOTTENS LÄNS																		
ARJEPLOG	4221	2	5	-	4	2	9	11	1	7	1	29	2	36	38	4	45	49
ARVIDSJAUR	8092	8	18	-	20	8	38	46	5	37	2	77	7	114	121	15	152	167
BODEN	27499	166	481	9	247	175	728	903	89	504	24	902	113	1406	1519	288	2134	2422
GÄLLIVARE	25567	79	223	1	111	80	334	414	73	210	22	470	95	680	775	175	1014	1189
HÄPÄRÄNDA	8983	3	33	-	10	3	43	46	5	48	1	54	6	102	108	9	145	154
JOKKMOCK	7666	5	9	1	11	6	20	26	1	20	-	54	1	74	75	7	94	101
KALIX	18415	28	100	2	58	30	158	188	12	102	4	203	16	305	321	46	463	509
KIRUNA	31064	25	107	-	76	25	183	208	8	97	6	276	14	373	387	39	556	595
LULEÅ	64322	134	347	5	223	139	570	709	23	315	13	607	36	922	958	175	1492	1667
PAJALA	9722	6	7	-	9	6	16	22	1	19	4	33	5	52	57	11	68	79
PITEÅ	34781	109	206	3	196	112	402	514	223	364	39	894	262	1258	1520	374	1660	2034
ÅLVSBYN	8953	15	20	1	12	16	32	48	9	29	3	69	12	98	110	28	130	158
ÖVERKALIX	5584	2	7	1	9	3	16	19	2	10	1	41	3	51	54	6	67	73
ÖVERTORNEÅ	6679	5	10	1	8	6	18	24	2	17	1	35	3	52	55	9	70	79
ÖFÖRDELÅDE		97	273	16	166	113	439	552	3	33	3	115	6	148	154	119	587	706

Tabell 7 Landstingspersonal fördelad efter kommun, verksamhetsområde och tjänstgöringens omfattning den 1 mars 1975
 Employees in county councils, by municipality, by sphere of activity, and by extent of employment

LANDSTING/ KOMMUN	VERKSAMHETSOMRÅDE														SAMTLIGA		SUMMA
	1		2		3		4		5		6		7		H	D+T	
	H	D+T	H	D+T	H	D+T	H	D+T	H	D+T	H	D+T	H	D+T			
STOCKHOLMS LÄNS																	
BOTKYRKA	299	262	-	-	-	-	-	-	-	-	-	-	-	-	299	262	561
DANDERYD	2083	1266	-	-	-	-	-	-	5	1	-	-	-	-	2088	1267	3355
HANINGE	133	241	-	-	-	-	-	-	14	15	-	-	-	-	147	256	403
HUDDINGE	1898	1206	-	-	-	-	330	263	71	13	-	-	-	-	2299	1482	3781
JÄRFÄLLA	140	264	-	-	-	-	-	-	-	-	-	-	-	-	140	264	404
LIDINGÖ	152	159	-	-	-	-	-	-	-	-	-	-	-	-	152	159	311
NACKA	896	902	-	-	-	-	-	-	-	-	-	-	-	-	896	902	1798
NORRTÄLJE	231	270	-	-	-	-	-	-	32	20	-	-	-	-	263	290	553
NYNKÖPING	105	190	-	-	-	-	-	-	-	-	-	-	-	-	105	190	295
SOLLENTUNA	-	-	-	-	-	-	23	21	-	-	-	-	-	-	23	21	44
SOLNA	-	-	-	-	-	-	2	15	-	-	-	-	-	-	2	15	17
STOCKHOLM	13680	8009	265	178	-	-	104	42	288	86	68	10	1457	475	15862	8800	24662
SUNDBYBERG	196	182	-	-	-	-	-	-	-	-	-	-	-	-	196	182	378
SÜDERTÄLJE	704	676	-	-	-	-	-	-	-	-	-	-	-	-	704	676	1380
TÄBY	138	220	-	-	-	-	-	-	-	-	-	-	-	-	138	220	358
UPPLANDS-BRO	-	-	-	-	-	-	-	-	8	6	-	-	-	-	8	6	14
UPPLANDS-VÄSBY	559	647	-	-	-	-	516	356	-	-	-	-	-	-	1075	1003	2078
VÄXHOLM	-	-	-	-	-	-	109	87	-	-	-	-	-	-	109	87	196
ÖFVERDELÅDE	655	690	3827	2615	1287	449	518	405	13	16	156	166	-	-	6456	4341	10797
UPPSALA LÄNS																	
ENKÖPING	279	335	-	-	12	7	7	7	-	-	1	-	-	-	299	349	648
TIERP	52	122	28	45	10	-	-	1	-	-	1	5	-	-	91	173	264
UPPSALA	4594	2403	24	15	70	43	191	220	95	54	23	14	105	18	5102	2767	7869
ÄLVKARLEBY	29	67	-	-	6	3	-	-	-	-	-	-	-	-	35	70	105
ÖSTHAMMAR	72	123	-	-	9	2	-	1	-	-	-	-	-	-	81	126	207
ÖFVERDELÅDE	-	-	331	301	-	-	-	-	-	-	-	1	-	-	331	302	633
SÜDERMANLANDS LÄN																	
ESKILSTUNA	1236	1132	60	32	41	12	-	-	51	26	6	5	-	-	1394	1207	2601
FLEN	47	74	-	-	-	-	116	158	-	-	-	-	-	-	163	232	395
KATRINEHOLM	704	518	-	-	-	-	59	37	-	-	-	-	-	-	763	555	1318
NYKÖPING	893	954	-	-	-	-	-	-	7	12	7	15	112	31	1019	1012	2031
STRÖMNGÅS	614	400	-	-	-	-	7	4	5	2	-	-	-	-	626	406	1032

Tabell 7 (forts) Landstingspersonal fördelad efter kommun, verksamhetsområde och tjänstgöringens omfattning den 1 mars 1975

54

LANDSTING/ KOMMUN	VERKSAMHETSOMRÅDE														SAMTLIGA		SUMMA
	1		2		3		4		5		6		7		H	D+T	
	H	D+T	H	D+T	H	D+T	H	D+T	H	D+T	H	D+T	H	D+T			
VINGÅKER	-	-	-	-	-	-	25	22	-	-	-	-	-	-	25	22	47
OFÖRDELADE	-	-	387	263	55	15	38	43	14	15	-	-	-	-	494	336	830
<u>ÖSTERGÖTLANDS LÄN</u>																	
FINSÅNG	190	317	-	-	3	-	27	24	-	-	-	-	-	-	220	341	561
KINDA	82	108	-	-	-	-	-	-	6	9	-	-	-	-	88	117	205
LINKÖPING	2491	2268	58	60	52	40	89	109	92	43	-	-	222	46	3004	2566	5570
NJULBY	49	87	-	-	13	8	1	15	-	87	-	-	-	-	63	110	173
NOTALA	1315	895	2	2	13	10	148	52	22	4	-	-	-	-	1500	963	2463
NORRKÖPING	1534	1461	85	40	75	25	89	150	37	32	-	-	-	-	1840	1708	3548
SÜDERKÖPING	93	110	-	-	2	-	151	195	-	-	-	-	-	-	246	305	551
VALDEMARSVIK	29	34	-	-	2	-	-	-	-	-	-	-	-	-	31	34	65
ÅTVIDABERG	45	91	-	-	-	-	-	-	-	-	-	-	-	-	45	91	136
OFÖRDELADE	-	-	553	439	4	8	19	13	2	-	-	-	-	-	578	460	1038
<u>JÖNKÖPINGS LÄN</u>																	
EKSJÖ	505	470	-	-	6	4	70	39	-	-	-	-	-	-	581	513	1094
GISLAVED	67	78	-	-	-	-	-	-	14	8	-	-	-	-	81	86	167
JÖNKÖPING	2430	1760	17	6	71	34	115	153	168	77	-	-	158	40	2959	2070	5029
NÄSSJÖ	272	263	-	-	-	-	3	1	8	10	-	-	-	-	283	274	557
SÄVSJÖ	68	76	-	-	-	-	-	-	-	-	-	-	-	-	68	76	144
TRANÅS	164	243	-	-	6	3	1	2	-	-	-	-	-	-	171	248	419
VETLANDA	135	196	-	-	2	-	1	9	-	-	-	-	-	-	138	205	343
VÄRNAMO	560	527	-	-	3	-	21	57	25	40	-	-	-	-	609	624	1233
OFÖRDELADE	-	-	489	476	3	3	-	-	9	5	-	-	-	-	501	484	985
<u>KRONBERGS LÄN</u>																	
ALVESTA	42	101	-	-	5	1	-	-	-	-	-	-	-	-	47	102	149
LESSEBO	11	60	-	-	4	4	-	-	-	-	-	-	-	-	15	64	79
LJUNGBY	368	284	-	-	13	2	10	9	8	5	-	-	-	-	399	300	699
MARKARYD	19	64	-	-	3	1	2	3	-	2	-	-	-	-	24	70	94
TINGSRYD	32	112	-	-	5	1	2	5	-	-	-	-	-	-	39	118	157
UPPVIDINGE	52	110	-	-	9	1	16	22	-	-	-	-	-	-	77	133	210
VÄXJÖ	1983	1154	7	6	58	53	79	100	75	41	-	-	164	35	2366	1389	3755
ÅLMHULT	30	66	-	-	8	-	-	-	-	-	-	-	-	-	38	66	104
OFÖRDELADE	-	-	294	317	-	-	-	7	-	-	-	-	-	-	294	324	618

Tabell 7 (forts) Landstingspersonal fördelad efter kommun, verksamhetsområde och tjänstgöringens omfattning den 1 mars 1975

LANDSTING/ KOMMUN	VERKSAMHETSOMRÅDE														SAMTLIGA			
	1		2		3		4		5		6		7		H	D+T	SUMMA	
	H	D+T	H	D+T	H	D+T	H	D+T	H	D+T	H	D+T						
KALMAR LÄNS																		
BORGHOLM	124	123	-	-	6	1	-	-	-	-	-	-	-	-	-	130	124	254
EMMABODA	28	74	-	-	4	-	-	-	-	-	-	-	-	-	-	32	74	106
HULTSFRED	160	184	-	-	13	-	61	71	2	-	-	-	-	-	-	236	255	491
HÜGSBY	27	59	-	-	4	-	-	-	1	-	-	-	-	-	-	32	59	91
KALMAR	1130	1024	64	17	39	7	34	63	34	23	-	1	3	-	1304	1135	2439	
MUNSTERRS	24	42	-	-	5	-	-	-	5	3	-	-	-	-	-	34	45	79
MURBYLRINGA	16	52	-	-	3	-	-	-	29	27	-	-	-	-	-	48	79	127
NYBRO	47	56	-	-	10	-	-	-	1	1	-	-	-	-	-	58	57	115
OSKARSHAMN	366	425	-	-	26	5	-	-	4	3	-	-	-	-	-	396	433	829
TORSÅS	25	49	-	-	5	-	-	-	-	-	-	-	-	-	-	30	49	79
VIMMERBY	53	98	-	-	6	1	-	-	8	13	-	-	-	-	-	67	112	179
VÄSTERVIK	1347	1025	74	26	24	13	14	24	32	21	3	16	-	-	-	1494	1125	2619
OFÖRDELADE	-	-	398	464	-	-	66	100	1	-	-	13	111	29	-	576	606	1182
BLEKINGE LÄNS																		
KARLSHAMN	353	251	4	-	30	18	107	162	7	7	12	7	-	-	-	513	445	958
KARLSKRONA	1512	942	20	18	29	23	28	58	26	21	14	14	69	14	-	1698	1090	2788
OLOFSTRÖM	26	47	-	-	5	2	-	-	-	-	-	-	-	-	-	31	49	80
RONNEBY	57	71	-	-	13	11	-	-	28	22	-	1	-	-	-	98	105	203
SÜLVESBORG	13	47	-	-	4	2	-	-	-	-	-	-	-	-	-	17	49	66
OFÖRDELADE	-	-	272	209	-	-	7	11	-	-	-	-	5	3	-	284	223	507
KRISTIANSTADS LÄN																		
HÄSSLEHOLM	361	430	16	33	11	3	97	38	-	-	-	-	-	-	-	485	504	989
KLIPPAN	23	48	-	-	5	2	-	-	6	9	-	-	-	-	-	34	59	93
KRISTIANSTAD	1654	1383	23	23	58	36	57	71	76	36	20	60	151	23	-	2039	1632	3671
OSBY	36	63	-	-	7	1	-	-	7	7	-	-	-	-	-	50	71	121
SIRRISHAMN	216	232	7	10	8	2	76	77	14	16	-	-	-	-	-	321	337	658
TOMELILLA	36	46	-	-	4	1	-	-	6	5	-	-	-	-	-	46	52	98
ÅSTORP	18	24	-	-	-	-	-	-	-	-	-	-	-	-	-	18	24	42
ÄNGELHOLM	679	842	18	26	9	2	8	17	19	15	-	-	-	-	-	733	902	1635
ÖRKELLJUNGA	18	47	-	-	-	-	-	-	-	-	-	-	-	-	-	18	47	65
ÖSTRA GÖINGE	66	82	-	-	-	-	-	-	-	-	-	-	-	-	-	66	82	148
OFÖRDELADE	-	-	487	380	3	3	15	10	-	-	-	-	-	3	-	505	396	901

Tabell 7 (forts) Landstingspersonal fördelad efter kommun, verksamhetsområde och tjänstgöringens omfattning den 1 mars 1975

LANDSTING/ KOMMUN	VERKSAMHETSOMRÅDE														SAMTLIGA		SUMMA
	1		2		3		4		5		6		7		H	D+T	
	H	D+T	H	D+T	H	D+T	H	D+T	H	D+T	H	D+T	H	D+T			
MALMÖHUS LÄN																	
BURLÖV	-	-	-	-	-	-	-	-	17	7	-	-	-	-	17	7	24
HELSINGBORG	2890	1362	100	97	-	1	7	-	-	-	-	-	-	2997	1460	4457	
HÖRBY	163	274	-	-	-	-	-	-	-	-	-	-	-	163	274	437	
HÖR	210	159	-	-	-	-	-	1	4	-	-	-	-	211	163	374	
LANDSKRONA	345	336	50	51	-	-	-	-	-	-	-	-	-	395	387	782	
LUND	4988	2395	197	157	3	5	712	234	-	-	-	-	374	75	6274	2866	9140
SKURUP	-	-	-	-	-	-	-	-	17	3	-	-	-	-	17	3	20
SVALÖV	-	-	-	-	-	-	-	-	11	12	-	-	-	-	11	12	23
TRELLEBORG	380	374	43	44	-	-	-	-	-	-	-	-	-	423	418	841	
YSTAD	354	362	53	55	-	-	-	-	-	-	-	-	-	407	417	824	
OFÖRDELADE	-	-	545	390	183	96	552	509	146	74	-	-	-	-	1426	1069	2495
HALLANDS LÄN																	
FALKENBERG	165	245	-	-	5	16	21	48	16	19	-	-	-	207	328	535	
HÄLMSTAD	1010	1179	5	3	78	54	139	167	17	27	-	-	74	24	1323	1454	2777
HYLTE	43	108	-	-	-	-	-	-	-	-	-	-	-	-	43	108	151
KUNGSBACKA	52	130	31	63	-	-	1	8	6	16	-	-	-	90	217	307	
LAHOLM	32	91	-	-	-	-	31	39	-	-	-	-	-	63	130	193	
VARBERG	730	713	15	5	26	17	4	2	-	-	-	-	-	775	737	1512	
OFÖRDELADE	-	-	323	401	1	6	-	7	33	25	-	-	6	6	363	445	808
GÖTEB. O. BOHUS LÄNS																	
GÖTEBORG	519	347	-	-	-	-	-	-	-	-	-	-	87	19	606	366	972
KUNGÄLV	341	585	-	-	-	-	-	-	-	-	-	-	-	-	341	585	926
LYSEKIL	96	118	-	-	-	-	-	-	-	-	-	-	-	-	96	118	214
MUNKEDAL	23	55	-	-	-	-	-	-	13	6	-	-	-	-	36	61	97
MÖLNDAL	878	963	-	-	-	-	628	576	-	-	-	-	-	-	1506	1539	3045
PARTILLE	19	59	-	-	-	-	-	-	-	-	-	-	-	-	19	59	78
SOTENKS	33	79	-	-	-	-	-	-	-	-	-	-	-	-	33	79	112
STEMUNGSUND	99	163	-	-	-	-	-	-	-	-	-	-	-	99	163	262	
STRÖMSTAD	84	114	-	-	-	-	-	-	-	-	-	-	-	84	114	198	
TANUM	18	54	-	-	-	-	-	-	4	6	-	-	-	22	60	82	

Tabell 7 (forts) Landstingspersonal fördelad efter kommun, verksamhetsområde och tjänstgöringens omfattning den 1 mars 1975

LANDSTING/ KOMMUN	VERKSAMHETSOMRÅDE														SAMTLIGA		
	1		2		3		4		5		6		7		H	D+T	SUMMA
	H	D+T	H	D+T	H	D+T	H	D+T	H	D+T	H	D+T					
TJÖRN	24	57	-	-	-	-	-	-	5	16	-	-	-	-	29	73	102
UDDEVALLA	1289	1128	-	-	12	14	-	-	26	19	18	66	-	-	1345	1227	2572
OFÖRDELADE	-	-	492	532	99	6	-	-	-	-	-	-	-	-	591	538	1129
ÄLVSBORGS LÄN																	
ALE	-	-	23	17	-	-	-	-	-	-	-	-	-	-	23	17	40
ALINGSRÅ	334	368	38	74	8	4	10	8	-	-	-	-	-	390	454	844	
BENGTSFORS	98	99	30	36	-	-	-	-	-	-	-	-	-	128	135	263	
BORRÅ	1410	1190	41	33	64	15	174	200	22	15	-	-	-	1711	1453	3164	
DALS-ED	-	-	-	-	-	-	-	-	14	13	-	-	-	-	14	13	27
FÄRGELANDA	-	-	-	-	-	-	-	-	7	7	-	-	-	-	7	7	14
LERUM	-	-	-	-	-	-	-	-	-	1	-	-	-	-	-	1	1
MARK	204	279	24	27	-	-	-	-	9	10	-	-	-	237	316	553	
MELLERUD	-	-	-	-	-	-	65	54	-	-	-	-	-	65	54	119	
TROLLHÄTTAN	-	-	63	91	10	7	-	-	-	-	-	-	-	73	98	171	
ULRICEHAMN	66	94	23	24	-	-	-	-	-	-	-	-	-	89	118	207	
VÄNERSBORG	-	-	-	-	27	20	-	-	7	4	-	-	165	40	199	64	263
ÄMRL	-	-	17	20	17	7	-	-	-	-	-	-	-	34	27	61	
OFÖRDELADE	3028	2362	471	371	10	3	31	77	84	60	9	-	-	3633	2873	6506	
SKARABORGS LÄN																	
FÄLKÖPING	792	645	8	2	5	1	-	-	12	7	-	-	-	817	655	1472	
GÖTENE	-	-	8	16	-	-	-	-	-	-	-	-	-	8	16	24	
HJÖ	57	95	-	-	-	-	-	-	-	-	-	-	-	57	95	152	
KARLSBORG	-	-	6	7	-	-	-	-	-	-	-	-	-	6	7	13	
LIDKÖPING	539	623	21	2	8	1	1	18	12	9	-	-	-	581	653	1234	
MARIESTAD	122	205	5	11	7	-	220	300	6	6	-	-	89	22	449	544	993
MULLSJÖ	11	28	-	-	-	-	-	-	-	-	-	-	-	11	28	39	
SKARA	187	237	15	18	16	19	8	14	18	12	-	-	-	244	300	544	
SKÖVDE	862	827	8	-	46	13	-	-	6	3	-	-	-	922	843	1765	
TIBRO	-	-	-	-	4	-	-	-	-	-	-	-	-	4	-	4	
TIDAHOLM	17	40	-	-	-	-	-	-	-	-	-	-	-	17	40	57	
TÖREBODA	-	-	3	10	-	-	-	-	13	5	-	-	-	16	15	31	
VARA	20	61	-	-	4	1	-	-	10	16	-	-	-	34	28	112	
OFÖRDELADE	51	20	397	312	25	10	32	49	35	19	-	-	10	10	550	420	970

Tabell 7 (forts) Landstingspersonal fördelad efter kommun, verksamhetsområde och tjänstgöringens omfattning den 1 mars 1975

58

LANDSTING/ KOMMUN	VERKSAMHETSOMRÅDE														SAMTLIGA		SUMMA	
	1		2		3		4		5		6		7		H	D+T		
	H	D+T	H	D+T	H	D+T	H	D+T	H	D+T	H	D+T	H	D+T	H	D+T		
<u>VÄRMLANDS LÄN</u>																		
ARVIKA	437	493	-	-	-	-	32	43	21	18	-	-	-	-	490	554	1044	
FILIPSTAD	174	156	-	-	-	-	-	-	-	-	-	-	-	-	174	156	330	
FORSNAGA	37	79	-	-	-	-	-	-	-	-	-	-	-	-	37	79	116	
GRUMS	-	-	-	-	-	-	1	3	-	-	-	-	-	-	1	3	4	
HAGFORS	104	144	-	-	-	-	2	1	3	2	-	-	-	-	109	147	256	
<u>HÄLMÅR</u>																		
HÄLMÅR	6	8	-	-	7	1	144	232	-	-	-	-	-	-	157	241	398	
KARLSTAD	1470	1218	53	64	44	22	27	51	17	14	2	1	110	12	1723	1382	3105	
KRISTINEHAMN	943	726	-	-	7	7	2	1	14	16	-	-	-	-	966	750	1716	
MUNKFORS	30	91	-	-	-	3	-	-	-	-	-	-	-	-	30	94	124	
SUNNE	49	122	-	-	-	-	-	-	-	-	1	1	-	-	50	123	173	
<u>SÖDERMANLÄN</u>																		
SÖDERMANLÄN	291	496	-	-	-	-	2	2	-	-	-	-	-	-	293	498	791	
TORSBY	234	173	-	-	-	-	-	-	6	4	-	-	-	-	240	177	417	
ÅRJÄNG	38	107	-	-	-	-	2	-	5	11	-	-	-	-	45	118	163	
ÖFVÄRDELADE	-	-	439	331	-	-	2	2	52	42	-	-	-	-	493	375	868	
<u>VÄSTMANLÄN</u>																		
VÄSTMANLÄN	31	68	32	21	6	1	56	46	-	-	-	-	-	-	125	136	261	
DEGERFORS	29	55	14	14	5	2	-	-	-	-	-	-	-	-	48	71	119	
HÄLLSBERG	95	202	24	26	3	1	-	-	6	15	-	-	-	-	128	244	372	
HÄLLEFORS	36	68	21	14	3	-	-	-	-	-	-	-	-	-	60	82	142	
KARLSKOGA	467	531	66	132	7	-	6	9	-	-	-	-	-	-	546	672	1218	
<u>KUMLA</u>																		
KUMLA	2	1	21	12	2	-	7	5	-	-	-	-	-	-	32	18	50	
LAXÅ	23	22	15	11	7	-	20	21	-	-	-	-	-	-	65	54	119	
LINDESBERG	287	365	56	68	4	1	-	-	8	9	-	-	-	-	355	443	798	
NORA	25	43	7	14	-	-	113	164	9	4	-	-	-	-	154	225	379	
ÖREBRO	3238	2646	282	234	43	20	17	19	82	89	40	71	212	76	3914	3155	7069	
ÖFVÄRDELADE	-	-	11	348	-	-	1	1	19	26	-	-	-	-	31	375	406	
<u>VÄSTMANLÄN</u>																		
VÄSTMANLÄN	175	242	21	11	-	-	10	12	-	-	-	-	-	-	206	265	471	
HÄLLSBERG	11	13	-	-	-	-	106	150	-	-	-	-	-	-	117	163	280	
KUNGSBÄCK	-	-	-	-	-	-	54	42	-	-	-	-	-	-	54	42	96	
KÖPING	408	467	22	17	-	-	-	-	-	-	-	-	-	-	430	484	914	
NORBERG	46	21	-	-	-	-	-	-	-	-	-	-	-	-	46	21	67	

Tabell 7 (forts) Landstingspersonal fördelad efter kommun, verksamhetsområde och tjänstgöringens omfattning den 1 mars 1975

LANDSTING/ KOMMUN	VERKSAMHETSOMRÅDE														SAMTLIGA		
	1		2		3		4		5		6		7		H	D+T	SUMMA
	H	D+T	H	D+T	H	D+T	H	D+T	H	D+T	H	D+T					
SALA	270	310	25	22	-	-	614	185	15	18	-	-	-	-	924	535	1459
SKINNSKATTEBERG	-	-	-	-	-	-	-	-	7	15	-	-	-	-	7	15	22
SURAHAMMAR	15	35	-	-	-	-	-	-	4	6	-	-	-	-	19	41	60
VXSTERRÅS	1532	1716	64	22	15	38	-	-	-	-	-	-	71	10	1702	1786	3488
OFÖRDELADE	-	-	246	238	167	21	39	81	60	46	2	1	-	-	514	387	901
KOPPARBERGS LÄN																	
AVESTA	293	385	39	14	9	2	-	-	-	-	-	-	-	-	341	401	742
BORLÉN	147	263	26	24	31	11	-	-	11	9	-	-	-	-	215	307	522
FALUN	1631	1242	65	51	18	25	-	-	14	14	20	94	95	10	1843	1436	3279
GAGNEF	11	32	-	-	-	-	-	-	-	-	-	-	-	-	11	32	43
HEDEMORA	75	111	-	-	-	-	206	183	-	-	-	-	-	-	281	294	575
LEKSAND	29	71	28	23	-	-	-	-	-	-	-	-	-	-	57	94	151
LUDVIKA	290	318	25	20	-	-	-	-	-	-	-	-	-	-	315	338	653
MALUNG	30	72	15	14	-	-	-	-	8	3	-	-	-	-	53	89	142
MORA	353	431	27	11	7	2	-	-	10	9	-	-	-	-	397	453	850
ORSA	21	52	-	-	-	-	-	-	-	-	-	-	-	-	21	52	73
RÄTTVIK	19	61	2	3	-	-	-	-	20	6	6	2	-	-	47	72	119
SMEDJEBÄCKEN	26	100	-	-	-	-	-	-	-	-	-	-	-	-	26	100	126
SÄTER	875	445	5	2	-	-	-	-	-	-	-	-	-	-	880	447	1327
VANSBRO	30	67	2	3	-	-	-	-	1	2	-	-	-	-	33	72	105
ÅLVDALÉN	13	64	4	5	-	-	-	-	7	12	-	-	-	-	24	81	105
OFÖRDELADE	-	-	305	297	-	-	74	117	32	27	-	-	-	-	411	441	852
ÖXVLEBOGERS LÄN																	
BOLLNÄS	878	762	161	86	21	7	43	34	18	20	-	-	-	-	1121	909	2030
ÖXVLE	1042	1099	14	7	-	-	44	92	20	6	-	-	101	23	1221	1227	2448
HÖFORS	28	78	-	-	-	-	-	1	7	1	-	-	-	-	35	80	115
HUDIKSVALL	509	603	-	-	-	-	-	-	9	13	-	-	-	-	518	616	1134
LJUSDAL	130	177	-	-	5	8	-	-	3	4	-	-	-	-	138	189	327
NORDANSTIG	12	24	-	-	-	-	-	-	-	-	-	-	-	-	12	24	36
ÖVANSÄKER	-	-	-	-	2	4	-	-	-	-	-	-	-	-	2	4	6
SANDVIKEN	187	244	-	-	5	2	5	7	7	13	-	-	-	-	204	266	470
SÖDERHAMN	200	262	-	-	6	2	137	204	-	-	-	-	-	-	343	468	811
OFÖRDELADE	-	-	275	229	53	10	-	-	24	9	7	13	-	-	359	261	620

Tabell 7 (forts) Landstingspersonal fördelad efter kommun, verksamhetsområde och tjänstgöringens omfattning den 1 mars 1975

69

LANDSTING/ KOMMUN	VERKSAMHETSOMRÅDE														SAMTLIGA		SUMMA
	1		2		3		4		5		6		7		H	D+T	
	H	D+T	H	D+T	H	D+T	H	D+T	H	D+T	H	D+T	H	D+T			
<u>VÄSTERMORRL. LÄNS</u>																	
HÄRNÖSAND	641	460	73	240	13	6	-	-	-	-	-	-	158	25	885	731	1616
KRAMFORS	166	198	-	-	5	2	14	15	33	22	-	-	-	-	218	237	455
SOLLEFTEA	441	385	30	116	9	6	63	58	7	4	-	-	-	-	550	569	1119
SUNDSVALL	1783	1395	14	17	28	25	108	167	42	31	-	-	-	-	1975	1635	3610
TIMRÅ	47	50	-	-	7	2	-	-	-	-	-	-	-	-	54	52	106
ÅNGE	24	35	-	-	3	1	-	-	16	19	-	-	-	-	43	55	98
BRNSKÜLDSVIK OFÖRDELADE	581	839	71	167	20	2	18	22	6	7	-	-	-	-	696	1037	1733
	-	-	371	579	27	8	128	171	1	1	-	-	-	-	527	759	1286
<u>VÄSTLÄNS LÄN</u>																	
BRÄCKE	34	66	-	-	-	-	43	84	-	-	-	-	-	-	77	150	227
HÄRJEDALEN	87	95	-	-	-	-	2	6	9	6	-	-	-	-	98	107	205
KROKOM	-	-	-	-	-	-	-	-	20	17	-	-	-	-	20	17	37
STRÖMSUND	162	211	-	-	-	-	1	4	4	10	-	-	-	-	167	225	392
ÅRE	71	51	-	-	-	-	-	-	4	10	-	-	-	-	71	51	122
VÄSTERSUND OFÖRDELADE	1771	1290	2	5	37	33	70	114	47	45	-	-	157	48	2084	1535	3619
	-	-	280	182	-	-	-	-	-	-	-	-	-	-	280	182	462
<u>VÄSTERBOTTENS LÄNS</u>																	
LYCKSELE	211	260	59	30	10	-	18	40	9	1	-	-	-	-	307	331	638
NORDMALING	-	-	-	-	6	-	45	20	-	4	-	-	-	-	51	24	75
NORSJÖ	32	75	-	-	4	2	1	1	-	-	-	-	-	-	37	78	115
ROBERTSFORS	-	-	-	-	5	-	-	-	-	5	-	-	-	-	6	5	11
SKELLEFTEA	659	769	86	67	42	15	11	25	14	5	-	-	-	-	812	881	1693
SORSELE	19	33	-	-	-	-	-	-	-	-	-	-	-	-	19	33	52
STORUMAN	22	66	-	-	4	1	2	-	16	13	-	-	-	-	44	80	124
UMÅ	3264	2179	13	12	30	13	92	145	13	33	2	-	125	22	3539	2404	5943
VILHELMINA	34	61	-	-	5	-	3	3	-	-	-	-	-	-	42	64	106
VINDELN	-	-	-	-	4	2	2	1	8	8	-	-	-	-	14	11	25
VÄNNÄS	-	-	-	-	-	-	107	81	12	3	-	-	-	-	119	84	203
ÅSELE OFÖRDELADE	30	62	-	-	10	1	-	4	13	2	-	-	-	-	53	69	122
	-	-	212	144	10	-	-	-	56	43	-	-	-	-	278	187	465

Tabell 7 (forts) Landstingspersonal fördelad efter kommun, verksamhetsområde och tjänstgöringens omfattning den 1 mars 1975

LANDSTING/ KOMMUN	VERKSAMHETSOMRÅDE														SAMTLIGA		SUMMA	
	1		2		3		4		5		6		7		H	D+T		
	H	D+T	H	D+T	H	D+T	H	D+T	H	D+T	H	D+T	H	D+T				
NORRBOITENS LXNS																		
ARJEPLOG	15	34	-	-	-	-	-	-	-	-	-	-	-	-	-	15	34	49
ARVIDSJAUR	58	93	-	-	-	-	-	-	10	6	-	-	-	-	-	68	99	167
BODEN	920	979	67	36	54	61	144	95	55	11	-	-	-	-	-	1240	1182	2422
GÄLLIVARE	476	516	52	45	-	-	56	41	1	2	-	-	-	-	-	585	604	1189
HÄPARANDA	87	65	-	-	-	-	2	-	-	-	-	-	-	-	-	89	65	154
JÖCKMOKK	35	66	-	-	-	-	-	-	-	-	-	-	-	-	-	35	66	101
KALIX	200	245	34	17	-	-	2	1	6	4	-	-	-	-	-	242	267	509
KIRUNA	208	319	24	28	-	-	5	11	-	-	-	-	-	-	-	237	358	595
LULÄ	468	601	94	50	23	18	84	139	2	-	-	-	148	40	-	819	848	1667
PAJALA	33	46	-	-	-	-	-	-	-	-	-	-	-	-	-	33	46	79
PITEÄ	818	1041	47	64	16	3	8	7	13	17	-	-	-	-	-	902	1132	2034
ÄLVSBYÄ	28	57	2	3	19	2	24	23	-	-	-	-	-	-	-	73	85	158
ÖVERKALIX	19	51	-	-	-	-	2	1	-	-	-	-	-	-	-	21	52	73
ÖVERTORNEÄ	30	45	2	-	-	-	-	-	2	-	-	-	-	-	-	34	45	79
ÖFÖRDELADE	-	-	372	288	-	-	-	-	34	12	-	-	-	-	-	406	300	706

Tabell 8 Landstingspersonal fördelad efter kommun, löneplan och kön den 1 mars 1975
 Employees in county councils, by municipality, by salary scheme, and by sex

LANDSTING/ KOMMUN	LÖNEPLAN KA		LÖNEPLAN KB		EJ LÖNE- PLANSPLAC		SAMTLIGA		
	M	KV	M	KV	M	KV	M	KV	SUMMA
STOCKHOLMS LÄNS									
BOTKYRKA	46	385	3	2	13	112	62	499	561
DANDERYD	322	2468	50	13	90	412	462	2893	3355
HANINGE	11	299	1	1	7	84	19	384	403
HUDDINGE	366	2740	50	6	101	518	517	3264	3781
JÄRFLLA	10	280	1	1	13	99	24	380	404
LIDINGÖ	7	212	1	1	18	72	26	285	311
NACKA	103	1250	12	3	103	327	218	1580	1798
NORRTÄLJE	50	365	10	-	13	115	73	480	553
NYNÄSHAMN	13	202	2	-	2	76	17	278	295
SOLLENTUNA	10	21	-	-	4	9	14	30	44
SOLNA	1	9	-	-	1	6	2	15	17
STOCKHOLM	3323	16242	374	84	1211	3428	4908	19754	24662
SUNDBYBERG	17	264	1	1	10	85	28	350	378
SÖDERTÄLJE	76	1037	12	6	17	232	105	1275	1380
TÄBY	15	247	2	-	14	80	31	327	358
UPPLANDS-BRO	2	6	-	-	1	5	3	11	14
UPPLANDS-VÄSBY	186	1440	11	2	75	364	272	1806	2078
VÄXHOLM	30	128	-	-	9	29	39	157	196
OFÖRDELADE	1404	7394	176	77	225	1521	1805	8992	10797
UPPSALA LÄNS									
ENKÖPING	29	462	8	1	9	139	46	602	648
TIERP	23	183	7	1	4	46	34	230	264
UPPSALA	1309	5900	37	15	188	420	1534	6335	7869
ÄLVKARLEBY	4	79	-	-	-	22	4	101	105
ÖSTHAMMAR	21	137	1	-	2	46	24	183	207
OFÖRDELADE	45	395	26	9	11	147	82	551	633
SÜDERMANLANDS LÄN									
ESKILSTUNA	241	1932	55	7	39	327	335	2266	2601
FLEN	28	304	2	1	9	51	39	356	395
KATRINEHOLM	244	868	17	3	31	155	292	1026	1318
NYKÖPING	223	1398	40	1	34	335	297	1734	2031
STRÅNGNÄS	234	680	8	2	19	89	261	771	1032
VINGÅKER	15	30	-	-	1	1	16	31	47
OFÖRDELADE	156	548	19	7	18	82	193	637	830
VÄSTERGÖTLANDS LÄN									
FINSPRÅNG	37	401	7	-	5	111	49	512	561
KINDA	11	148	-	-	3	43	14	191	205
LINKÖPING	608	4255	96	12	65	534	769	4801	5570
HJULBY	10	124	1	-	1	37	12	161	173
MOTALA	510	1682	20	5	22	224	552	1911	2463
NORRKÖPING	305	2654	46	6	43	494	394	3154	3548
SÜDERKÖPING	59	417	3	-	16	56	78	473	551
VALDEMARSVIK	5	52	-	-	-	8	5	60	65
ÄTVIDABERG	4	97	-	-	1	34	5	131	136
OFÖRDELADE	80	714	45	10	16	173	141	897	1038
JÖNKÖPINGS LÄN									
EKSJÖ	84	792	18	2	19	179	121	973	1094
GISLAVED	12	127	-	-	-	28	12	155	167
JÖNKÖPING	709	3585	75	14	42	604	826	4203	5029
NÄSSJÖ	34	422	12	2	7	80	53	504	557
SÄVSJÖ	9	103	1	-	4	27	14	130	144

Tabell 8 (forts) Landstingspersonal, fördelad efter kommun, löneplan och kön den 1 mars 1975

LANDSTING/ KOMMUN	LÖNEPLAN KA		LÖNEPLAN KB		EJ LÖNE- PLANSPLAC		SÄRTLIGA		
	M	KV	M	KV	M	KV	M	KV	SUMMA
TRANRS	12	295	7	2	4	99	23	396	419
VETLANDA	13	234	9	3	-	84	22	321	343
VÄRNAMO	124	906	16	-	12	175	152	1081	1233
OFÖRDELADE	91	597	40	11	12	234	143	842	985
KRONOBERGS LÄN									
ALVESTA	13	100	-	-	1	35	14	135	149
LESSEBO	4	51	-	-	-	24	4	75	79
LJUNGBY	44	554	10	-	1	90	55	644	699
MARKARYD	4	74	-	-	-	16	4	90	94
TINGSRYD	12	108	1	-	-	36	13	144	157
UPPVIDINGE	16	158	-	-	1	35	17	193	210
VÄXJÖ	586	2779	58	6	24	302	668	3087	3755
KLMHULT	10	78	-	-	-	16	10	94	104
OFÖRDELADE	47	384	30	7	4	146	81	537	618
KALMAR LÄNS									
BORGHOLM	16	188	2	-	3	45	21	233	254
EMMABODA	5	72	-	-	3	26	8	98	106
HULTSFRED	47	335	1	-	8	100	56	435	491
HÖGSBY	5	64	-	-	2	20	7	84	91
KALMAR	210	1849	41	6	33	300	284	2155	2439
MUNSTERÅS	8	57	-	-	2	12	10	69	79
MURBYLÅNGA	17	85	-	-	1	24	18	109	127
NYBRO	14	76	-	-	-	25	14	101	115
OSKARSHAMN	72	643	11	1	3	99	86	743	829
TORSÅS	6	57	-	-	-	16	6	73	79
VINNERBY	14	129	-	-	1	35	15	164	179
VÄSTERVIK	462	1798	31	4	43	281	536	2083	2619
OFÖRDELADE	129	744	47	7	26	229	202	980	1182
BLEKINGE LÄNS									
KARLSHAMN	82	746	13	2	10	105	105	853	958
KARLSKRONA	410	2215	47	9	22	85	479	2309	2788
OLGFSTRÖM	7	52	-	-	-	21	7	73	80
RÖNNEBY	28	133	-	-	6	36	34	169	203
SÖLVESBORG	5	45	-	-	-	16	5	61	66
OFÖRDELADE	72	302	21	2	16	94	109	398	507
KRISTIANSTADS LÄN									
HÄSSLEHOLM	102	701	10	-	17	159	129	860	989
KLIPPAN	9	60	-	-	-	24	9	84	93
KRISTIANSTAD	438	2720	66	7	47	393	551	3120	3671
OSBY	9	97	-	-	-	15	9	112	121
SIMRISHAMN	69	460	8	-	12	109	89	569	658
TOMELILLA	6	73	-	-	1	18	7	91	98
RSTORP	2	28	-	-	-	12	2	40	42
ÄNGELHOLM	154	1246	25	4	8	198	187	1448	1635
ÖRKELLJUNGA	4	49	-	-	-	12	4	61	65
ÖSTRA GÖINGE	7	121	1	-	1	18	9	139	148
OFÖRDELADE	128	546	43	3	17	164	188	713	901

Tabell 8 (forts) Landstingspersonal fördelad efter kommun, löneplan och kön den 1 mars 1975

LANDSTING/ KOMMUN	LÖNEPLAN KA		LÖNEPLAN KB		EJ LÖNE- PLANSPLAC		SANTLIGA		
	M	KV	M	KV	M	KV	M	KV	SUMMA
<u>MALMÖHUS LÄN</u>									
BURLÖV	9	14	-	-	-	1	9	15	24
HELSINGBORG	606	3449	59	6	25	312	690	3767	4457
HÖRBY	30	345	-	-	1	61	31	406	437
HÖR	28	293	3	1	3	46	34	340	374
LANDSKRONA	41	599	14	1	4	123	59	723	782
LUND	1742	6233	144	31	269	721	2155	6985	9140
SKURUP	6	13	-	-	-	1	6	14	20
SVALÖV	6	12	-	-	2	3	8	15	23
TRELLEBORG	46	649	19	3	3	121	68	773	841
YSTAD	42	583	20	2	6	171	68	756	824
OFÖRDELADE	334	1888	25	6	33	209	392	2103	2495
<u>HALLANDS LÄN</u>									
FALKENBERG	37	380	2	1	6	109	45	490	535
HALMSTAD	278	2048	39	7	30	375	347	2430	2777
HYLTE	4	119	-	-	-	28	4	147	151
KUNGSBACKA	6	209	5	1	3	83	14	293	307
LAHOLM	9	149	-	-	-	35	9	184	193
VARBERG	170	1006	20	2	38	276	228	1284	1512
OFÖRDELADE	44	510	34	6	7	207	85	723	808
<u>GÖTEB. O BOHUS LÄNS</u>									
GÖTEBORG	199	616	21	5	49	82	269	703	972
KUNGLYV	35	671	13	3	14	190	62	864	926
LYSEKIL	7	174	4	1	2	26	13	201	214
MUNKEDAL	7	69	-	-	2	19	9	88	97
MÖLNDAL	215	2159	28	7	68	568	311	2734	3045
PARTILLE	2	59	-	-	1	16	3	75	78
SÖTENKS	4	84	-	-	1	23	5	107	112
STENUNGSUND	14	176	1	1	4	66	19	243	262
STRÖMSTAD	7	174	2	-	2	13	11	187	198
TANUM	1	65	-	-	-	16	1	81	82
TJÖRN	3	76	-	-	2	21	5	97	102
UDDEVALLA	196	1996	40	4	39	297	275	2297	2572
OFÖRDELADE	160	692	44	7	2	224	206	923	1129
<u>JÄMSBORGES LÄN</u>									
ALE	1	25	3	-	-	11	4	36	40
ALINGSÅS	43	602	23	4	6	166	72	772	844
BENGTSFORS	12	186	9	1	1	54	22	241	263
BORÅS	312	2341	58	10	52	391	422	2742	3164
DALS-ED	4	18	-	-	1	4	5	22	27
FÄRGELANDA	2	10	-	-	-	2	2	12	14
LERUM	-	-	-	-	-	1	-	1	1
MARK	34	400	13	2	10	94	57	496	553
MELLERUD	12	83	-	-	4	20	16	103	119
TROLLHÄTTAN	4	114	10	1	-	42	14	157	171
ULRICEHAMN	10	147	8	-	1	41	19	188	207
VÄNERSBORG	85	143	9	3	-	23	94	169	263
ÅMAL	6	38	3	1	-	13	9	52	61
OFÖRDELADE	885	4734	68	11	69	739	1022	5484	6506

Tabell 8 (forts) Landstingspersonal fördelad efter kommun, löneplan och kön den 1 mars 1975

LANDSTING/ KOMMUN	LÖNEPLAN KA		LÖNEPLAN KB		EJ LÖNE- PLANSPLAC		SAMTLIGA		
	M	KV	M	KV	M	KV	M	KV	SUMMA
SKARABORGS LÄN									
FALKÖPING	209	1135	17	4	6	101	232	1240	1472
GÖTENE	-	21	-	-	-	3	-	24	24
NJO	7	112	-	-	1	32	8	144	152
KARLSBORG	-	9	-	-	-	4	-	13	13
LIDKÖPING	75	953	16	2	5	183	96	1138	1234
MARIESTAD	81	744	17	-	19	132	117	876	993
MULLSJÖ	-	31	-	-	-	8	-	39	39
SKARA	41	398	1	1	10	93	52	492	544
SKÖVDE	177	1300	40	3	17	228	234	1531	1765
TIBRO	4	-	-	-	-	-	4	-	4
TIDAHOLM	1	46	-	-	-	10	1	56	57
TÖREBODA	7	19	-	-	-	5	7	24	31
VARA	8	73	-	-	3	28	11	101	112
OFÖRDELADE	105	638	54	11	9	153	168	802	970
VÄRNLANDS LÄN									
ARVIKA	42	767	13	4	9	209	64	980	1044
FILIPSTAD	21	273	3	1	2	30	26	304	338
FORSHAGA	2	94	-	-	-	20	2	114	116
GRUMS	-	1	-	-	-	3	-	4	4
HAGFORS	11	201	4	-	4	36	19	237	256
HAMMARÖ	28	278	-	-	11	81	39	359	398
KARLSTAD	261	2339	58	9	29	409	348	2757	3105
KRISTINEHAMN	303	1100	16	3	32	262	351	1365	1716
MUNKFORS	2	94	-	-	1	27	3	121	124
SUNNE	5	133	-	-	2	33	7	166	173
SXFFLE	29	573	13	1	13	162	55	736	791
TORSBY	20	302	4	-	2	89	26	391	417
ÅRJÄNG	6	117	-	-	4	36	10	153	163
OFÖRDELADE	82	539	50	8	16	173	148	720	868
ÖREBRO LÄNS									
ASKERSUND	17	183	4	1	4	52	25	236	261
DEGERFORS	8	83	2	-	1	25	11	108	119
HALLSBERG	20	272	1	1	8	70	29	343	372
HÄLLEFORS	11	95	2	1	2	31	15	127	142
KARLSKOGA	94	791	18	4	8	303	120	1098	1218
KUMLA	7	33	2	-	2	6	11	39	50
LAXÅ	15	90	2	-	1	11	18	101	119
LINDESBERG	51	542	13	2	8	182	72	726	798
NORA	29	273	2	-	13	62	44	335	379
ÖREBRO	843	5071	132	24	166	833	1141	5928	7069
OFÖRDELADE	13	48	-	-	4	341	17	389	406
VÄSTMANLANDS LÄN									
FAGERSTA	36	332	11	1	5	86	52	419	471
HÄLLSTHAMMAR	21	208	-	-	7	44	28	252	280
KUNGSÖR	11	65	-	-	2	18	13	85	96
KÖPING	53	698	19	1	9	134	81	833	914
NORBERG	6	56	-	-	-	5	6	61	67
SALA	364	961	13	6	15	100	392	1067	1459
SKINNSKATTEBERG	2	16	-	-	-	4	2	20	22
SURHAMMAR	2	48	-	-	1	9	3	57	60
VÄSTERÅS	260	2666	74	9	43	436	377	3111	3488
OFÖRDELADE	158	573	11	3	11	145	180	721	901

Tabell 8 (forts) Landstingspersonal fördelad efter kommun, löneplan och kön den 1 mars 1975

LANDSTING/ KOMMUN	LÖNEPLAN KA		LÖNEPLAN KB		EJ LÖNE- PLANSPLAC		SAMTLIGA		
	M	KV	M	KV	M	KV	M	KV	SUMMA
KOPPARBERGS LXN									
AVESTA	53	467	13	3	11	195	77	665	742
BORLÅNGE	51	351	11	2	8	99	70	452	522
FALUN	325	2377	59	6	65	447	449	2830	3279
GAGNEF	1	30	-	-	-	12	1	42	43
HEDEMORA	57	395	1	-	5	117	63	512	575
LEKSAND	1	95	8	1	7	39	16	135	151
LUDVIKA	46	463	17	3	10	114	73	580	653
MALUNG	7	94	4	-	5	32	16	126	142
MORA	77	596	18	1	12	146	107	743	850
ORSA	1	58	-	-	1	13	2	71	73
RXTTVIK	14	76	-	-	3	26	17	102	119
SMEDJEBACKEN	3	91	1	-	-	31	4	122	126
SXTER	368	816	12	1	28	102	408	919	1327
VANSBRO	9	65	-	-	3	28	12	93	105
XLVDALEN	9	69	-	-	6	21	15	90	105
OFÖRDELADE	72	570	4	1	13	192	89	763	852
GÄVLEBORGS LXN									
BOLLNÄS	331	1429	21	2	33	214	385	1645	2030
GÄVLE	185	1912	56	5	8	282	249	2199	2448
HÖFORS	4	96	-	-	-	15	4	111	115
HUDIKSVALL	50	883	15	3	7	176	72	1062	1134
LJUSDAL	13	244	5	1	5	59	23	304	327
NORDANSTIG	1	26	-	-	1	8	2	34	36
OVANÅKER	2	1	-	-	2	1	4	2	6
SANDVIKEN	21	376	6	1	2	64	29	441	470
SÜDERHAMN	66	647	2	-	4	92	72	739	811
OFÖRDELADE	69	369	36	6	4	136	109	511	620
VÄSTERNORRL. LXNS									
HÄRNÖSAND	216	1006	33	7	22	332	271	1345	1616
KRAMFORS	34	311	-	-	10	100	44	411	455
SOLLEFTEÅ	85	761	22	2	12	237	119	1000	1119
SUNDSVALL	429	2614	49	6	47	465	525	3085	3610
TIMRÅ	11	70	-	-	-	25	11	95	106
ÅNGE	10	67	-	-	2	19	12	86	98
ÖRNSKÖLDSVIK	104	1210	32	3	10	374	146	1587	1733
OFÖRDELADE	111	626	27	1	26	495	164	1122	1286
JÄMTLANDS LXN									
BRÄCKE	19	164	1	-	3	40	23	204	227
HÄRJEDALEN	13	139	3	-	3	47	19	186	205
KROKOM	8	20	-	-	-	9	8	29	37
STRÖMSUND	24	279	6	1	7	75	37	355	392
ÅRE	11	87	2	-	2	20	15	107	122
ÖSTERSUND	526	2579	50	2	61	401	637	2982	3619
OFÖRDELADE	59	298	26	2	-	77	85	377	462
VÄSTERBOTTENS LXNS									
LYCKSELE	46	483	20	-	6	83	72	566	638
NORDMALING	15	53	-	-	1	6	16	59	75
NORSJÖ	7	85	-	-	2	21	9	106	115
ROBERTSFORS	5	5	-	-	-	1	5	6	11
SKELLEFTEÅ	133	1350	27	3	8	172	168	1525	1693

Tabell 8 (forts) Landstingspersonal fördelad efter kommun, löneplan och kön den 1 mars 1975

LANDSTING/ KOMMUN	LÖNEPLAN KA		LÖNEPLAN KB		EJ LÖNE- PLANSPLAC		SAMTLIGA		SUMMA
	M	KV	M	KV	M	KV	M	KV	
SORSELE	2	40	-	-	1	9	3	49	52
STORUMAN	15	87	-	-	3	19	18	106	124
UMER	741	4700	75	11	126	290	942	5001	5943
VILHELMINA	8	82	-	-	-	16	8	98	106
VINDELN	3	16	-	-	2	4	5	20	25
VÄNNÄS	24	156	-	-	2	21	26	177	203
ÅSELE	14	89	-	-	3	16	17	105	122
OFÖRDELADE	60	347	5	-	11	42	76	389	465
NORRBOTTENS LÄNS									
ARJEPLOG	2	33	1	-	1	12	4	45	49
ARVIDSJAUR	8	120	5	-	2	32	15	152	167
BODEN	220	1776	44	8	24	350	288	2134	2422
GÄLLIVARE	136	828	23	5	16	181	175	1014	1189
HÄPARANDA	8	116	1	3	-	26	9	145	154
JOKKMOKK	4	77	3	-	-	17	7	94	101
KALIX	34	376	7	2	5	85	46	463	509
KIRUNA	21	432	12	1	6	123	39	556	595
LULEÅ	121	1221	39	5	15	266	175	1492	1667
PAJALA	5	58	4	-	2	10	11	68	79
PITEÅ	312	1344	23	4	39	312	374	1660	2034
ÅLVSBYN	21	102	3	-	4	28	28	130	158
ÖVERKALIX	2	58	2	-	2	9	6	67	73
ÖVERTORNER	5	55	3	1	1	14	9	70	79
OFÖRDELADE	90	465	12	1	17	121	119	587	706

Tabell 9 Landstingspersonal fördelad efter landsting, tjänstemän och övriga arbetstagare, tjänstgöringens omfattning samt kön den 1 mars 1975

8

Employees in county councils, by county council, by salaried employees and other employees, by extent of employment, and

LANDSTING	TJÄNSTEMÄN							ÖVRIGA ARBETSTAGARE							TOTALT		
	HELTTID		DEL-TID		SAMTLIGA			HELTTID		DEL-TID		SAMTLIGA			M	KV	SUMMA
	M	KV	M	KV	M	KV	SUMMA	M	KV	M	KV	M	KV	SUMMA			
STOCKHOLMS LXNS	3199	10803	370	6486	3569	17289	20858	3174	13786	1882	11685	5056	25471	30527	8625	42760	51385
UPPSALA LXNS	465	1992	38	1035	503	3027	3530	903	2579	318	2396	1221	4975	6196	1724	8002	9726
SÖDERMANLANDS LXNS	538	1319	14	889	552	2208	2760	716	1911	165	2702	881	4613	5494	1433	6821	8254
ÖSTERGÖTLANDS LXNS	955	2444	36	1662	991	4106	5097	835	3381	193	4804	1028	8185	9213	2019	12291	14310
JÖNKÖPINGS LXNS	667	1701	22	1216	689	2917	3606	579	2444	98	3244	677	5688	6365	1366	8605	9971
KRONOBERGS LXNS	368	947	14	657	382	1604	1986	446	1538	38	1857	484	3395	3879	866	4999	5865
KALMAR LXNS	548	1272	30	948	578	2220	2798	553	2064	132	3043	685	5107	5792	1263	7327	8590
BLEKINGE LXNS	321	732	16	434	337	1166	1503	354	1234	48	1463	402	2697	3099	739	3863	4602
KRISTIANSTADS LXNS	573	1403	27	1043	600	2446	3046	477	1862	107	2929	584	4791	5375	1184	7237	8421
MALMÖHUS LXNS	1296	3637	56	1714	1352	5351	6703	1746	5662	422	4884	2168	10546	12714	3520	15897	19417
HALLANDS LXNS	380	994	15	898	395	1892	2287	246	1244	91	2415	337	3659	3996	732	5551	6283
GÖTEB. O. BOHUS LXNS	568	1535	25	1158	593	2693	3286	397	2307	199	3600	596	5907	6503	1189	8600	9789
XLVSÖRGS LXNS	784	1914	30	1354	814	3268	4082	791	3114	153	4093	944	7207	8151	1758	10475	12233
SKARABORGS LXNS	535	1316	17	888	552	2204	2756	312	1553	66	2723	378	4276	4654	930	6480	7410
VÄRMLANDS LXNS	514	1483	27	1035	541	2518	3059	437	2374	120	3515	557	5889	6446	1098	8407	9505
ÖREBRO LXNS	730	1854	42	1233	772	3087	3859	506	2368	225	3975	731	6343	7074	1503	9430	10933
VÄSTMANLANDS LXNS	506	1218	17	1037	523	2255	2778	513	1782	98	2587	611	4369	4980	1134	6624	7758
KOPPARBERGS LXNS	536	1379	39	1011	575	2390	2965	670	2370	174	3485	844	5855	6699	1419	3245	9664
GÄVLEBORGS LXNS	454	1312	18	928	472	2240	2712	405	1782	72	3026	477	4808	5285	949	7048	7997
VÄSTERNORRLANDS LXNS	633	1588	35	1037	668	2625	3293	510	2217	114	3889	624	6106	6730	1292	8731	10023
JÄMTLANDS LXNS	348	836	13	580	361	1416	1777	366	1247	97	1577	463	2824	3287	824	4240	5064
VÄSTERBOTTENS LXNS	650	1728	40	1032	690	2760	3450	497	2446	178	3001	675	5447	6122	1365	8207	9572
NORRBOTTENS LXNS	684	1846	40	1160	724	3006	3730	457	1812	124	3859	581	5671	6252	1305	8677	9982
SUMMA	16252	45253	981	29435	17233	74688	91921	15890	63077	5114	80752	21004	143829	164833	38237	218517	256754

Tabell 10 Landstingspersonal fördelad efter landsting, verksamhetsområde och tjänstgöringens omfattning den 1 mars 1975
 Employees in county councils, by county council, by sphere of activity, and by extent of employment

LANDSTING	VERKSAMHETSOMRÅDE														SAMTLIGA		
	1		2		3		4		5		6		7		H	D+T	SUMMA
	H	D+T	H	D+T	H	D+T	H	D+T	H	D+T	H	D+T	H	D+T			
STOCKHOLMS LÄNS	21869	15184	4092	2793	1287	449	1602	1189	431	157	224	176	1457	475	30962	20423	51385
UPPSALA LÄNS	5026	3050	383	361	107	55	198	229	95	54	25	20	105	18	5939	3787	9726
SÜDERMANLANDS LÄNS	3494	3078	447	295	96	27	245	264	77	55	13	20	112	31	4484	3770	8254
ÖSTERGÖTLANDS LÄNS	5848	5371	698	541	164	91	524	558	159	88	-	-	222	46	7615	6695	14310
JÖNKÖPINGS LÄNS	4201	3613	506	482	91	44	211	261	224	140	-	-	158	40	5391	4580	9971
KRONBERGS LÄNS	2537	1951	301	323	105	63	109	146	83	48	-	-	164	35	3299	2566	5865
KALMAR LÄNS	3347	3211	536	507	145	27	175	258	117	91	3	30	114	29	4437	4153	8590
BLEKINGE LÄNS	1961	1358	296	227	81	56	142	231	61	50	26	22	74	17	2641	1961	4602
KRISTIANSTADS LÄNS	3107	3197	551	472	105	50	253	213	128	88	20	60	151	26	4315	4106	8421
MALMÖHUS LÄNS	9330	5262	988	794	186	102	1271	743	192	100	-	-	374	75	12341	7076	19417
HALLANDS LÄNS	2032	2466	374	472	110	93	196	271	72	87	-	-	80	30	2864	3419	6283
GÖTEB. O. BOHUS LÄNS	3423	3722	492	532	111	20	628	576	48	47	18	66	87	19	4807	4982	9789
ÄLVSBERGS LÄNS	5140	4392	730	693	136	56	280	339	143	110	9	-	165	40	6603	5630	12233
SKARABORGS LÄNS	2658	2781	471	378	115	45	261	381	112	77	-	-	99	32	3716	3694	7410
VÄRMLANDS LÄNS	3813	3813	492	395	58	33	214	335	118	107	3	2	110	12	4808	4697	9505
ÖREBRO LÄNS	4233	4001	549	894	80	25	220	265	124	143	40	71	212	76	5458	5475	10933
VÄSTMANLANDS LÄNS	2477	2804	378	310	182	59	823	470	86	85	2	1	71	10	4019	3739	7758
KOPPARBERGS LÄNS	3843	3714	543	467	65	40	280	300	103	82	26	96	95	10	4955	4709	9664
GÄVLEBORGS LÄNS	2986	3249	450	322	92	33	229	338	88	66	7	13	101	23	3953	4044	7997
VÄSTERNORRLANDS LÄNS	3683	3362	559	1119	112	52	331	433	105	84	-	-	158	25	4948	5075	10023
JÄMTLANDS LÄNS	2125	1713	282	187	37	33	116	208	80	78	-	-	157	48	2797	2267	5064
VÄSTERBOTTENS LÄNS	4271	3505	370	253	130	34	282	320	141	117	2	-	125	22	5321	4251	9572
NORRBOTTENS LÄNS	3395	4158	694	531	112	84	327	318	123	52	-	-	148	40	4799	5183	9982
SUMMA	104799	88955	15182	13348	3707	1571	8917	8646	2910	2006	418	577	4539	1179	140472	116282	256754

Tabell 11 Landstingspersonal fördelad efter landsting, löneplan och kön den 1 mars 1975

Employees in county councils, by county council, by salary scheme, and by sex

LANDSTING	LÖNEPLAN KA		LÖNEPLAN KB		EJ LÖNE- PLANSPLAC		SAMTLIGA		SUMMA
	M	KV	M	KV	M	KV	M	KV	
STOCKHOLMS LXNS	5992	34989	706	197	1927	7574	8625	42760	51385
UPPSALA LXNS	1431	7156	79	26	214	820	1724	8002	9726
SÖDERMANLANDS LXNS	1141	5760	141	21	151	1040	1433	6821	8254
ÖSTERGÖTLANDS LXNS	1629	10544	218	33	172	1714	2019	12291	14310
JÖNKÖPINGS LXNS	1088	7061	178	34	100	1510	1366	8605	9971
KRONOBERGS LXNS	736	4286	99	13	31	700	866	4999	5865
KALMAR LXNS	1005	6097	133	18	125	1212	1263	7327	8590
BLEKINGE LXNS	604	3493	81	13	54	357	739	3863	4602
KRISTIANSTADS LXNS	928	6101	153	14	103	1122	1184	7237	8421
MALMÖHUS LXNS	2890	14078	284	50	346	1769	3520	15897	19417
HALLANDS LXNS	548	4421	100	17	84	1113	732	5551	6283
GÖTEB. O. BOHUS LXNS	850	7011	153	28	186	1561	1189	8600	9789
XLVSBERGS LXNS	1410	8841	204	33	144	1601	1758	10475	12233
SKARABORGS LXNS	715	5479	145	21	70	980	930	6480	7410
VÄRMLANDS LXNS	812	6811	161	26	125	1570	1098	8407	9505
ÖREBRO LXNS	1108	7481	178	33	217	1916	1503	9430	10933
VÄSTMANLANDS LXNS	913	5623	128	20	93	981	1134	6624	7758
KOPPARBERGS LXNS	1094	6613	148	18	177	1614	1419	8245	9664
ÖXVLEBORGS LXNS	742	5983	141	18	66	1047	949	7048	7997
VÄSTERNORRLANDS LXNS	1000	6665	163	19	129	2047	1292	8731	10023
JÄMTLANDS LXNS	660	3566	88	5	76	669	824	4240	5064
VÄSTERBOTTENS LXNS	1073	7493	127	14	165	700	1365	8207	9572
NORRBOTTENS LXNS	989	7061	182	30	134	1586	1305	8677	9982
SUMMA	29358	182613	3990	701	4889	35203	38237	218517	256754

Tabell 12 Landstingspersonal på löneplan KA fördelad efter lönegrad, ortsgrupp och kön den 1 mars 1975

Employees in county councils in salary scheme KA, by salary grade, by cost-of-living zone, and by sex

a) Tjänstemän, heltidsanställda
Salaried employees, full-time

LÖNEGRAD	ORTSGRUPP 4			ORTSGRUPP 5			SAMTLIGA		
	M	KV	SA	M	KV	SA	M	KV	SA
13	199	5367	5566	125	2345	2470	324	7712	8036
14	176	3868	4044	77	1209	1286	253	5077	5330
15	591	4651	5242	184	1834	2018	775	6485	7260
16	631	5873	6504	176	2004	2180	807	7877	8684
17	964	2147	3111	250	1028	1278	1214	3175	4389
18	558	4767	5325	172	1447	1619	730	6214	6944
19	498	1249	1747	160	533	693	658	1782	2440
20	350	1307	1657	118	590	708	468	1897	2365
21	344	470	814	88	247	335	432	717	1149
22	245	548	793	84	236	320	329	784	1113
23	672	575	1247	173	219	397	850	794	1644
24	221	84	305	101	94	195	322	178	500
25	2558	937	3395	814	431	1245	3372	1268	4640
26	305	51	356	132	30	162	437	81	518
27	422	215	637	205	122	327	627	337	964
28	341	104	445	126	82	203	467	186	653
29	76	13	89	42	8	50	118	21	139
30	62	6	63	79	23	102	141	29	170
SUMMA	9213	32132	41345	3111	12482	15593	12324	44614	56958

Tabell 12 Landstingspersonal på löneplan KA fördelad efter lönegrad, ortsgrupp och kön den 1 mars 1975

b) Tjänstemän, deltidanställda
Salaried employees, part-time

LÖNEGRAD	ORTSGRUPP 4			ORTSGRUPP 5			SAMTLIGA		
	M	KV	SA	M	KV	SA	M	KV	SA
13	15	4263	4273	10	1359	1369	25	5622	5647
14	5	1203	1205	7	364	365	6	1564	1570
15	15	343	853	13	302	315	28	1145	1173
16	20	4275	4295	7	1250	1257	27	5525	5552
17	17	4137	4154	9	1283	1292	26	5420	5446
18	2	591	593	3	143	146	5	734	739
19	9	521	530	-	204	204	9	725	734
20	8	573	581	-	248	248	8	821	829
21	4	130	134	6	112	118	10	242	252
22	3	96	99	3	38	41	6	134	140
23	38	344	382	28	183	211	66	527	593
24	1	8	9	1	7	8	2	15	17
25	8	33	46	11	42	53	19	80	99
26	11	10	21	4	17	21	15	27	42
27	9	32	41	6	25	31	15	57	72
28	4	15	19	8	25	33	12	40	52
29	-	2	2	-	2	2	-	4	4
30	10	3	13	3	10	18	18	18	36
SUMMA	179	17086	17265	118	5614	5732	297	22700	22997

Tabell 12 Landstingspersonal på löneplan KA fördelad efter lönegrad, ortsgroup och kön den 1 mars 1975

c) Övriga arbetstagare, heltidsanställda
Other employees, full-time

LÖNEGRAD	ORTSGRUPP 4			ORTSGRUPP 5			SAMTLIGA		
	M	KV	SA	M	KV	SA	M	KV	SA
13	5594	35710	41304	2291	11858	14149	7895	47568	55453
14	782	7409	8191	202	2128	2330	984	9537	10521
15	4869	3832	8701	1097	1075	2172	5966	4907	10873
16	575	521	1096	102	195	297	677	716	1393
17	87	46	133	16	2	18	103	48	151
18	250	276	526	17	21	38	267	297	564
19	8	3	11	-	-	-	8	3	11
20	-	-	-	-	-	-	-	-	-
21	-	-	-	-	-	-	-	-	-
22	-	1	1	-	-	-	-	1	1
23	-	-	-	-	-	-	-	-	-
24	-	-	-	-	-	-	-	-	-
25	-	-	-	-	-	-	-	-	-
26	-	-	-	-	-	-	-	-	-
27	-	-	-	-	-	-	-	-	-
28	-	-	-	-	-	-	-	-	-
29	-	-	-	-	-	-	-	-	-
30	-	-	-	-	-	-	-	-	-
SUMMA	12165	47798	59963	3725	15279	19004	15890	63077	78967

Tabell 12 Landstingspersonal på löneplan KA fördelad efter lönegrad, ortsgroup och kön den 1 mars 1975

d) Övriga arbetstagare, deltidanställda
Other employees, part-time

LÖNEGRAD	ORTSGRUPP 4			ORTSGRUPP 5			SAMTLIGA		
	M	KV	SA	M	KV	SA	M	KV	SA
13	542	38353	38895	192	7253	7450	734	45611	46345
14	16	3419	3435	7	563	570	23	3982	4035
15	65	2147	2212	21	405	426	86	2552	2638
16	2	43	45	1	6	7	3	49	52
17	-	18	18	-	2	2	-	20	20
18	1	7	8	-	-	-	1	7	8
19	-	1	1	-	-	-	-	1	1
20	-	-	-	-	-	-	-	-	-
21	-	-	-	-	-	-	-	-	-
22	-	-	-	-	-	-	-	-	-
23	-	-	-	-	-	-	-	-	-
24	-	-	-	-	-	-	-	-	-
25	-	-	-	-	-	-	-	-	-
26	-	-	-	-	-	-	-	-	-
27	-	-	-	-	-	-	-	-	-
28	-	-	-	-	-	-	-	-	-
29	-	-	-	-	-	-	-	-	-
30	-	-	-	-	-	-	-	-	-
SUMMA	626	43988	44614	221	8234	8455	847	52222	53069

Tabell 12 Landstingspersonal på löneplan KA fördelad efter lönegrad, ortsgroup och kön den 1 mars 1975

e) Samtliga heltidsanställda
All employees, full-time

LÖNEGRAD	ORTSGRUPP 4			ORTSGRUPP 5			SAMTLIGA		
	M	KV	SA	M	KV	SA	M	KV	SA
13	5793	41077	46870	2416	14203	16619	8209	55280	63489
14	958	11277	12235	279	3337	3616	1237	14614	15851
15	5460	8483	13943	1281	2909	4190	6741	11392	18133
16	1206	6394	7600	278	2199	2477	1484	8593	10077
17	1051	2193	3244	266	1030	1296	1317	3223	4540
18	808	5343	5851	189	1468	1657	997	6511	7508
19	506	1252	1758	160	533	693	666	1785	2451
20	350	1307	1657	118	590	708	468	1897	2365
21	344	470	814	88	247	335	432	717	1149
22	245	549	794	84	236	320	329	785	1114
23	672	575	1247	178	219	397	850	794	1644
24	221	84	305	101	94	195	322	178	500
25	2558	837	3395	814	431	1245	3372	1268	4640
26	305	51	356	132	30	162	437	81	518
27	422	215	637	205	122	327	627	337	964
28	341	104	445	126	82	208	467	186	653
29	76	13	89	42	8	50	118	21	139
30	62	6	68	79	23	102	141	29	170
SUMMA	21378	79930	101308	6836	27761	34597	28214	107691	135905

Tabell 12 Landstingspersonal på löneplan KA fördelad efter lönegrad, ortsgroup och kön den 1 mars 1975

f) Samtliga deltidanställda
All employees, part-time

LÖNEGRAD	ORTSGRUPP 4			ORTSGRUPP 5			SAMTLIGA		
	M	KV	SA	M	KV	SA	M	KV	SA
13	557	42616	43173	202	8617	9819	759	51233	51992
14	21	4610	4640	3	927	935	29	5546	5375
15	80	2990	3070	34	707	741	114	3697	3811
16	22	4313	4340	3	1256	1264	30	5574	5604
17	17	4155	4172	9	1285	1294	26	5440	5456
18	3	593	601	3	143	146	6	741	747
19	9	522	531	-	204	204	9	726	735
20	3	573	581	-	243	243	3	821	829
21	4	130	134	5	112	118	13	242	252
22	3	96	99	3	38	41	6	134	140
23	38	344	382	28	183	211	66	527	593
24	1	8	9	1	7	8	2	15	17
25	8	38	46	11	42	53	19	80	99
26	11	10	21	4	17	21	15	27	42
27	9	32	41	6	25	31	15	57	72
28	4	15	19	8	25	33	12	40	52
29	-	2	2	-	2	2	-	4	4
30	10	8	13	8	10	18	18	18	36
SUMMA	805	61074	61879	339	13848	14187	1144	74922	76066

Tabell 13 Landstingspersonal på löneplan KA fördelad efter löneklass, ortsgrupp och kön den 1 mars 1975

Employees in county councils in salary scheme KA, by salary step, by cost-of-living zone, and by sex

a) Tjänstemän, heltidsanställda
Salaried employees, full-time

LÖNEKLASS	ORTSGRUPP 4			ORTSGRUPP 5			SAMTLIGA		
	M	KV	SA	M	KV	SA	M	KV	SA
02	-	4	4	-	-	-	-	4	4
04	-	12	12	-	5	5	-	17	17
05	4	56	60	-	5	5	4	61	65
06	4	41	45	2	29	31	6	70	76
07	4	46	50	-	43	43	4	89	93
08	2	25	27	1	11	12	3	36	39
09	40	558	698	12	186	198	52	844	896
10	33	731	764	18	326	344	51	1057	1108
11	15	756	771	22	267	289	37	1023	1060
12	26	1095	1121	14	380	394	40	1475	1515
13	182	2733	2915	86	987	1073	268	3720	3988
14	278	4349	4627	82	1792	1874	360	6141	6501
15	307	4236	4543	88	1463	1551	395	5699	6094
16	259	2148	2407	96	820	916	351	2968	3323
17	379	3031	3410	127	1216	1343	506	4247	4753
18	612	2176	2788	192	926	1118	804	3102	3906
19	616	2196	2812	192	796	988	808	2992	3800
20	599	1863	2462	162	796	958	761	2659	3420
21	394	2428	2822	144	761	905	538	3189	3727
22	335	745	1080	103	319	422	438	1064	1502
23	420	577	1097	101	242	343	521	919	1440
24	420	539	959	119	241	360	539	780	1319
25	1906	319	2725	604	401	1005	2510	1220	3730
26	884	337	1221	312	157	469	1196	494	1690
27	414	134	548	146	64	210	560	198	758
28	491	154	645	185	136	321	676	290	966
29	280	66	346	103	44	152	338	110	498
30	145	56	201	75	33	108	220	89	309
31	94	15	109	54	23	77	148	38	186
32	40	4	44	34	7	41	74	11	85
33	30	2	32	32	6	38	62	8	70
SUMMA	9213	32132	41345	3111	12482	15593	12324	44614	56938

Tabell 13 Landstingspersonal på löneplan KA fördelad efter löneklass, ortsggrupp och kön den 1 mars 1975

b) Tjänstemän, deltidsanställda
Salaried employees, full-time

LÖNEKLASS	ORTSGRUPP 4			ORTSGRUPP 5			SAMTLIGA		
	M	KV	SA	M	KV	SA	M	KV	SA
02	-	1	1	-	-	-	-	1	1
04	-	-	-	-	1	1	-	1	1
05	-	10	10	-	1	1	-	11	11
06	-	20	20	-	5	5	-	25	25
07	1	1	2	-	3	3	1	4	5
08	-	3	3	-	1	1	-	4	4
09	5	326	331	4	128	132	9	454	463
10	2	457	459	2	211	213	4	668	672
11	-	373	373	-	161	161	-	534	534
12	2	581	583	3	204	207	5	785	790
13	6	887	893	3	301	304	9	1188	1197
14	10	2544	2554	4	733	737	14	3277	3291
15	9	1518	1527	5	459	464	14	1977	1991
16	16	1121	1137	11	370	381	27	1491	1518
17	15	4313	4333	5	1345	1350	20	5663	5683
18	9	1929	1938	4	485	489	13	2414	2427
19	5	907	912	1	269	270	6	1176	1182
20	9	831	840	1	264	265	10	1095	1105
21	1	418	419	3	185	188	4	603	607
22	4	225	229	2	108	110	6	333	339
23	19	181	200	21	106	127	40	287	327
24	16	166	182	8	96	104	24	262	286
25	12	123	135	11	68	79	23	191	214
26	9	78	87	8	27	35	17	105	122
27	6	13	19	2	12	14	8	25	33
28	8	25	33	9	32	41	17	57	74
29	2	5	7	2	15	17	4	20	24
30	5	14	19	2	14	16	7	28	35
31	1	6	7	2	4	6	3	10	13
32	-	4	4	1	-	1	1	4	5
33	7	1	8	4	6	10	11	7	18
SUMMA	179	17086	17265	118	5614	5732	297	22700	22997

Tabell 13 Landstingspersonal på löneplan KA fördelad efter löneklass, ortsgrupp och kön den 1 mars 1975

c) Övriga arbetstagare, heltidsanställda
Other employees, full-time

LÖNEKLASS	ORTSGRUPP 4			ORTSGRUPP 5			SAMTLIGA		
	M	KV	SA	M	KV	SA	M	KV	SA
02	15	50	65	5	35	40	20	85	105
04	33	200	233	25	123	153	53	323	386
05	1	7	8	-	-	-	1	7	8
06	263	2889	3152	172	1091	1263	435	3980	4415
07	115	1783	1903	47	672	719	162	2460	2622
08	33	705	733	14	250	264	47	955	1002
09	1002	4607	5609	566	1977	2543	1568	6584	8152
10	1002	4853	5855	466	1671	2137	1463	6524	7992
11	423	2531	2959	191	935	1126	619	3466	4085
12	323	2215	2533	113	562	680	441	2777	3218
13	550	2534	3084	165	770	935	715	3304	4019
14	2132	14563	19695	643	3943	4591	2775	18511	21286
15	1148	6386	7534	247	1975	2222	1395	8361	9756
16	1876	2283	4159	469	670	1139	2345	2953	5298
17	763	738	1501	185	257	442	948	995	1943
18	1841	305	2646	323	205	528	2164	1010	3174
19	376	364	740	63	111	174	439	475	914
20	60	50	110	11	5	16	71	55	126
21	198	226	424	15	17	32	213	243	456
22	6	3	9	-	-	-	6	3	9
23	-	-	-	-	-	-	-	-	-
24	-	-	-	-	-	-	-	-	-
25	-	1	1	-	-	-	-	1	1
26	-	-	-	-	-	-	-	-	-
27	-	-	-	-	-	-	-	-	-
28	-	-	-	-	-	-	-	-	-
29	-	-	-	-	-	-	-	-	-
30	-	-	-	-	-	-	-	-	-
31	-	-	-	-	-	-	-	-	-
32	-	-	-	-	-	-	-	-	-
33	-	-	-	-	-	-	-	-	-
SUMMA	12165	47798	59963	3725	15279	19004	15890	63077	78967

Tabell 13 Landstingspersonal på löneplan KA fördelad efter löneklass, ortsgrupp och kön den 1 mars 1975

d) Övriga arbetstagare, deltidanställda
Other employees, part-time

LÖNEKLASS	ORTSGRUPP 4			ORTSGRUPP 5			SAMTLIGA		
	M	KV	SA	M	KV	SA	M	KV	SA
02	-	25	25	1	9	10	1	34	35
04	2	68	70	1	26	27	3	94	97
06	39	594	633	8	108	116	47	702	749
07	5	242	247	1	53	54	6	295	301
08	1	99	100	3	24	27	4	123	127
09	197	4321	4518	71	1077	1148	268	5398	5666
10	103	5511	5614	62	1184	1246	165	6695	6860
11	43	2520	2563	11	577	588	54	3097	3151
12	22	2389	2111	10	396	406	32	2485	2517
13	47	3562	3609	16	643	659	63	4205	4268
14	98	18983	19081	26	3151	3177	124	22134	22258
15	22	3855	3877	5	658	663	27	4513	4540
16	31	1250	1281	4	226	230	35	1476	1511
17	3	334	337	1	57	58	4	391	395
18	10	493	503	-	42	42	10	535	545
19	3	33	36	1	1	2	4	34	38
20	-	8	8	-	2	2	-	10	10
21	-	1	1	-	-	-	-	1	1
22	-	-	-	-	-	-	-	-	-
23	-	-	-	-	-	-	-	-	-
24	-	-	-	-	-	-	-	-	-
25	-	-	-	-	-	-	-	-	-
26	-	-	-	-	-	-	-	-	-
27	-	-	-	-	-	-	-	-	-
28	-	-	-	-	-	-	-	-	-
29	-	-	-	-	-	-	-	-	-
30	-	-	-	-	-	-	-	-	-
31	-	-	-	-	-	-	-	-	-
32	-	-	-	-	-	-	-	-	-
33	-	-	-	-	-	-	-	-	-
SUMMA	626	43988	44614	221	8234	8455	847	52222	53069

Tabell 13 Landstingspersonal på löneplan KA fördelad efter löneklass, ortsgrupp och kön den 1 mars 1975

e) Samtliga heltidsanställda
All employees, full-time

LÖNEKLASS	ORTSGRUPP 4			ORTSGRUPP 5			SAMTLIGA		
	M	KV	SA	M	KV	SA	M	KV	SA
02	15	54	69	5	35	40	20	89	109
04	33	212	245	25	133	158	58	345	403
05	5	65	68	—	5	5	5	68	73
06	267	2930	3197	174	1120	1294	441	4050	4491
07	119	1834	1953	47	715	762	166	2549	2715
08	35	730	765	15	261	276	50	991	1041
09	1042	5265	6307	578	2163	2741	1620	7428	9048
10	1035	5584	6619	484	1997	2481	1519	7581	9100
11	443	3287	3730	213	1202	1415	656	4489	5145
12	349	3310	3659	132	942	1074	481	4252	4733
13	732	5267	5999	251	1757	2008	983	7024	8007
14	2410	18912	21322	725	5740	6465	3135	24652	27787
15	1455	10622	12077	335	3438	3773	1790	14060	15850
16	2135	4431	6566	565	1490	2055	2700	5921	8621
17	1142	3769	4911	312	1473	1785	1454	5242	6696
18	2453	2981	5434	515	1131	1646	2968	4112	7080
19	992	2560	3552	255	907	1162	1247	3467	4714
20	659	1913	2572	173	801	974	832	2714	3546
21	592	2654	3246	159	778	937	751	3432	4183
22	341	748	1089	103	319	422	444	1067	1511
23	420	677	1097	101	242	343	521	919	1440
24	420	539	959	119	241	360	539	780	1319
25	1906	820	2726	604	401	1005	2510	1221	3731
26	884	337	1221	312	157	469	1196	494	1690
27	414	134	548	146	64	210	560	198	758
28	491	154	645	185	136	321	676	290	966
29	280	66	346	108	44	152	338	110	498
30	145	56	201	75	33	108	220	89	309
31	94	15	109	54	23	77	148	38	186
32	40	4	44	34	7	41	74	11	85
33	30	2	32	32	6	38	62	8	70
SUMMA	21378	79930	101308	6836	27761	34597	28214	107691	135905

Tabell 13 Landstingspersonal på löneplan KA fördelad efter löneklass, ortsgrupp och kön den 1 mars 1975

**f) Samtliga deltidsanställda
All employees, part-time**

LÖNEKLASS	ORTSGRUPP 4			ORTSGRUPP 5			SAMTLIGA		
	M	KV	SA	M	KV	SA	M	KV	SA
02	-	26	26	1	9	10	1	35	36
04	2	68	70	1	27	28	3	95	98
05	-	10	10	-	1	1	-	11	11
06	39	514	653	3	113	121	47	727	774
07	6	243	249	1	56	57	7	299	306
08	1	102	103	3	25	28	4	127	131
09	202	4647	4849	75	1205	1280	277	5852	6129
10	105	5968	6073	64	1395	1459	169	7363	7532
11	43	2893	2936	11	733	749	54	3631	3685
12	24	2572	2694	13	600	613	37	3270	3307
13	33	4449	4502	19	944	963	72	5393	5465
14	103	21527	21635	30	3884	3914	132	25411	25549
15	31	5373	5404	10	1117	1127	41	6490	6531
16	27	2371	2413	15	595	611	62	2967	3029
17	13	4452	4670	6	1402	1408	24	6054	6078
18	19	2422	2441	4	527	531	23	2949	2972
19	3	340	343	2	270	272	10	1210	1220
20	9	339	343	1	266	267	10	1105	1115
21	1	419	420	3	185	188	4	604	608
22	4	225	229	2	108	110	6	333	339
23	19	181	200	21	105	127	40	287	327
24	16	165	182	3	95	104	24	262	286
25	12	123	135	11	63	79	23	191	214
26	9	73	87	3	27	35	17	105	122
27	6	13	19	2	12	14	8	25	33
28	8	25	33	9	32	41	17	57	74
29	2	5	7	2	15	17	4	20	24
30	5	14	19	2	14	16	7	28	35
31	1	6	7	2	4	6	3	10	13
32	-	4	4	1	-	1	1	4	5
33	7	1	8	4	6	10	11	7	18
SUMMA	805	61074	61879	339	13848	14187	1144	74922	76066

Tabell 14 Landstingspersonal på löneplan KA fördelad efter löneklass, ålder och kön den 1 mars 1975
Employees in county councils in salary scheme KA, by salary step, by age, and by sex

a) Heltidsanställda
 Full-time employees

LÖNE- KLASS	ÅLDER																		SAMTLIGA		SUMMA		
	19		20-24		25-29		30-34		35-39		40-44		45-49		50-54		55-59		60-				
	M	KV	M	KV	M	KV	M	KV	M	KV	M	KV	M	KV	M	KV	M	KV	M	KV			
02	20	88	-	-	-	1	-	-	-	-	-	-	-	-	-	-	-	-	-	20	89	109	
04	58	345	-	-	-	-	-	-	-	-	-	-	-	-	-	-	-	-	-	58	345	403	
05	5	39	-	29	-	-	-	-	-	-	-	-	-	-	-	-	-	-	-	5	68	73	
06	178	1835	263	2215	-	-	-	-	-	-	-	-	-	-	-	-	-	-	-	441	4050	4491	
07	18	372	148	2177	-	-	-	-	-	-	-	-	-	-	-	-	-	-	-	166	2549	2715	
08	1	18	49	972	-	-	-	-	-	-	-	-	-	-	1	-	-	-	-	50	991	1041	
09	48	55	909	5091	415	911	108	365	45	295	30	251	35	201	18	153	5	72	7	34	1620	7428	9048
10	12	5	552	3778	595	1565	144	496	80	412	50	423	30	365	37	320	15	173	4	44	1519	7581	9100
11	10	248	212	2186	259	946	67	226	27	209	27	181	21	198	15	170	11	92	7	33	656	4489	5145
12	1	4	132	1846	191	1496	50	192	25	166	34	162	15	149	18	114	8	87	7	36	481	4252	4733
13	3	6	224	2347	418	2595	123	516	56	373	30	337	37	320	40	258	26	165	26	107	983	7024	8007
14	-	-	219	1952	1000	4963	489	3163	268	2274	209	2322	214	2818	257	3007	253	2579	226	1574	3135	24652	27787
15	-	-	55	783	587	3699	395	1979	197	1296	140	1354	128	1398	115	1390	90	1264	83	897	1790	14060	15850
16	-	-	21	113	425	1551	680	904	323	452	236	574	214	643	266	607	260	631	275	446	2700	5921	8621
17	-	-	15	153	173	1286	279	1396	229	630	182	428	157	383	163	384	135	352	121	230	1454	5242	6696
18	-	-	6	72	145	704	217	758	252	610	355	473	455	462	571	434	594	412	373	187	2968	4112	7080
19	-	-	9	86	97	331	148	596	148	657	158	565	195	395	192	350	164	333	136	154	1247	3467	4714
20	-	-	1	35	105	439	143	326	82	320	75	397	98	358	125	342	111	313	92	184	832	2714	3546
21	-	-	1	-	73	178	111	291	78	187	58	282	90	456	128	698	146	853	66	487	751	3432	4183
22	-	-	-	1	58	69	105	190	64	179	38	144	53	123	51	126	45	145	30	90	444	1067	1511
23	-	-	2	2	128	116	145	164	45	139	48	90	39	126	49	124	33	89	32	69	521	919	1440
24	-	-	-	-	48	78	203	169	80	99	52	101	46	91	55	112	36	74	19	56	539	780	1319
25	-	-	5	2	1276	556	818	314	206	103	54	60	40	50	45	63	40	55	26	18	2510	1221	3731
26	-	-	-	-	70	18	656	204	205	84	84	43	59	38	54	44	40	39	28	24	1196	494	1690
27	-	-	-	-	23	6	156	31	181	52	65	28	39	20	42	28	29	14	25	19	560	198	758
28	-	-	-	-	25	16	136	63	202	65	108	29	59	29	69	35	46	28	31	25	676	290	966
29	-	-	-	-	-	-	45	11	121	26	77	23	60	15	31	13	27	14	27	8	388	110	498
30	-	-	-	-	2	1	15	2	51	16	42	14	27	13	31	21	33	14	19	8	220	89	309
31	-	-	-	-	1	-	7	2	31	4	25	1	25	7	29	8	11	8	19	8	148	38	186
32	-	-	-	-	-	-	4	-	9	-	16	4	10	2	14	4	15	-	6	1	74	11	85
33	-	-	-	-	-	-	3	-	9	-	9	-	11	1	11	3	11	2	8	2	62	8	70
s:A	354	3015	2823	23840	6114	21525	5247	12358	3014	8648	2202	8286	2157	8661	2426	8809	2184	7808	1693	4741	28214	107691	135905

Tabell 14 Landstingspersonal på löneplan KA fördelad efter löneklass, ålder och kön den 1 mars 1975

b) Deltidsanställda
Part-time employees

LÖNE- KLASS	ÅLDER																		SAMTLIGA		SUMMA		
	19		20-24		25-29		30-34		35-39		40-44		45-49		50-54		55-59		60-				
	M	KV	M	KV	M	KV	M	KV	M	KV	M	KV	M	KV	M	KV	M	KV	M	KV			
02	1	35	-	-	-	-	-	-	-	-	-	-	-	-	-	-	-	-	-	-	1	35	36
04	3	95	-	-	-	-	-	-	-	-	-	-	-	-	-	-	-	-	-	-	3	95	98
05	-	6	-	5	-	-	-	-	-	-	-	-	-	-	-	-	-	-	-	-	-	11	11
06	14	259	33	468	-	-	-	-	-	-	-	-	-	-	-	-	-	-	-	-	47	727	774
07	-	24	7	275	-	-	-	-	-	-	-	-	-	-	-	-	-	-	-	-	7	299	306
08	-	7	4	119	-	-	-	-	-	1	-	-	-	-	-	-	-	-	-	-	4	127	131
09	4	5	97	1288	102	923	40	799	15	756	10	675	2	558	4	454	2	292	1	102	277	5852	6129
10	-	-	41	911	68	1068	30	1023	9	1032	4	993	3	837	4	787	5	505	5	207	169	7363	7532
11	-	23	6	420	20	522	8	451	2	496	5	475	4	436	3	348	3	295	3	165	54	3631	3685
12	-	-	7	292	10	739	6	396	3	441	4	402	2	292	2	316	2	226	1	116	37	3270	3307
13	1	-	10	189	18	1201	15	755	5	724	4	692	3	566	4	570	1	420	11	276	72	5393	5465
14	-	-	11	195	25	2487	23	3350	18	3132	11	3265	10	3653	8	3966	7	3381	25	1982	138	25411	25549
15	-	-	4	85	8	1281	9	1125	5	824	2	842	3	755	2	609	5	572	3	397	41	6490	6531
16	-	-	2	51	12	840	14	765	11	384	6	270	5	247	5	187	5	146	2	77	62	2967	3029
17	-	-	-	39	7	1193	7	2102	6	1159	2	673	1	427	-	239	-	148	1	74	24	6054	6078
18	-	-	-	6	2	175	4	625	8	808	4	588	-	310	1	215	2	160	2	62	23	2949	2972
19	-	-	-	11	1	73	1	131	1	236	2	259	1	182	2	145	1	108	1	65	10	1210	1220
20	-	-	-	2	2	166	5	202	1	125	1	169	-	156	-	125	1	106	-	54	10	1105	1115
21	-	-	-	2	1	73	-	207	1	104	-	72	-	50	-	32	-	39	2	25	4	604	608
22	-	-	-	-	2	9	1	91	-	92	-	49	-	36	-	27	1	18	2	11	6	333	339
23	-	-	-	2	16	65	22	82	-	62	1	26	-	22	-	17	-	6	1	5	40	287	327
24	-	-	-	-	3	31	12	123	6	46	-	23	1	18	-	15	-	6	2	-	24	262	286
25	-	-	-	-	10	23	6	64	4	74	1	10	-	10	1	4	1	5	-	1	23	191	214
26	-	-	-	-	4	2	5	19	2	23	-	20	-	17	3	17	1	5	2	2	17	105	122
27	-	-	-	-	2	5	7	3	10	-	1	-	1	-	1	-	2	-	1	3	25	33	
28	-	-	-	-	2	4	10	9	2	7	-	8	1	4	-	12	1	6	1	7	17	57	74
29	-	-	-	-	-	-	6	1	2	2	5	-	4	-	3	-	-	1	-	4	20	24	
30	-	-	-	-	1	1	2	4	1	5	-	2	1	6	1	3	-	3	1	4	7	28	35
31	-	-	-	-	-	-	1	1	-	-	4	-	3	-	-	1	-	1	2	3	10	13	
32	-	-	-	-	-	-	-	-	1	1	-	1	-	-	-	-	2	-	-	1	4	5	
35	-	-	-	-	-	-	-	-	-	-	-	-	1	-	2	1	2	5	4	1	11	7	18
S:A	23	454	222	4360	314	10928	225	12337	106	10544	59	9524	38	8590	42	8093	41	6456	74	3636	1144	74922	76066

Tabell 15 Landstingspersonal på löneplan KB fördelad efter löneklass, tjänstgöringens omfattning, ålder och kön den 1 mars 1975

Employees in county councils in salary scheme KB, by salary step, by extent of employment, by age, and by sex

LÖNE- KLASS	HELTTIDSANSTÄLLDA										SAMTLIGA			DELTID- ANSTÄLLDA		SAMTLIGA		
	-29		30-39		40-49		50-59		60-		M	KV	SUMMA	M	KV	M	KV	SUMMA
01	39	8	592	124	503	134	200	65	57	20	1391	351	1742	20	32	1411	383	1794
02	-	-	132	22	212	28	197	22	101	8	642	80	722	14	18	656	98	754
03	-	-	191	21	668	65	628	84	261	30	1748	200	1948	24	11	1772	211	1983
04	-	-	5	-	27	-	35	2	9	-	76	2	78	4	1	80	3	83
05	-	-	1	-	5	-	12	-	4	-	22	-	22	-	-	22	-	22
06	-	-	-	-	5	-	18	3	9	2	32	5	37	-	-	32	5	37
07	-	-	-	-	4	-	6	1	4	-	14	1	15	-	-	14	1	15
08	-	-	-	-	-	-	1	-	-	-	1	-	1	-	-	1	-	1
09	-	-	-	-	1	-	-	-	1	-	2	-	2	-	-	2	-	2
10	-	-	-	-	-	-	-	-	-	-	-	-	-	-	-	-	-	-
SUMMA	39	8	921	167	1425	227	1097	177	446	60	3928	639	4567	62	62	3990	701	4691

**Tabell 16 Landstingspersonal, icke löneplansplacerad, fördelad efter månads-
lön, tjänstemän och övriga arbetstagare samt kön den 1 mars 1975**

Employees in county councils, not in receipt of a schemed salary, by
monthly salary, by salaried employees and other employees, and by
sex

Samtlig personal har förts till gruppen timavlönade.

Månadslön kronor	Tjänstemän		Övriga arbetstagare		Samtliga		Summa
	M	Kv	M	Kv	M	Kv	
– 499	120	2 369	1 691	9 644	1 811	12 013	13 824
500– 599	27	405	275	1 873	302	2 278	2 580
600– 699	14	400	232	1 690	246	2 090	2 336
700– 799	17	392	213	1 560	230	1 952	2 182
800– 899	14	384	166	1 311	180	1 695	1 875
900– 999	12	310	138	1 237	150	1 547	1 697
1 000–1 099	9	270	136	1 159	145	1 429	1 574
1 100–1 199	13	275	114	1 109	127	1 384	1 511
1 200–1 299	11	198	118	1 060	129	1 258	1 387
1 300–1 399	11	214	87	1 031	98	1 245	1 343
1 400–1 499	10	164	87	924	97	1 088	1 185
1 500–1 599	9	139	77	867	86	1 006	1 092
1 600–1 699	8	147	89	789	97	936	1 033
1 700–1 799	9	103	79	725	88	828	916
1 800–1 899	11	122	90	608	101	730	831
1 900–1 999	7	99	75	540	82	639	721
2 000–2 099	6	93	73	507	79	600	679
2 100–2 199	9	73	81	408	90	481	571
2 200–2 299	11	67	69	357	80	424	504
2 300–2 399	11	52	76	288	87	340	427
2 400–2 499	10	49	45	215	55	264	319
2 500–2 599	10	45	63	183	73	228	301
2 600–2 699	13	30	37	125	50	155	205
2 700–2 799	10	31	36	88	46	119	165
2 800–2 899	13	33	31	68	44	101	145
2 900–2 999	17	40	14	45	31	85	116
3 000–3 199	25	55	35	63	60	118	178
3 200–3 399	26	34	18	29	44	63	107
3 400–3 599	24	19	9	17	33	36	69
3 600–3 799	16	14	3	6	19	20	39
3 800–3 999	18	11	5	2	23	13	36
4 000–4 199	7	14	–	2	7	16	23
4 200–4 399	14	9	3	–	17	9	26
4 400–4 599	10	1	–	–	10	1	11
4 600–4 799	12	6	1	–	13	6	19
4 800–5 099	16	4	1	–	17	4	21
5 100–5 399	9	–	–	–	9	–	9
5 400–5 699	7	–	–	–	7	–	7
5 700–5 999	8	–	–	–	8	–	8
6 000–	18	2	–	–	18	2	20
Summa	622	6 673	4 267	28 530	4 889	35 203	40 092

Tabell 17 Landstingspersonal i vissa befattningar fördelad efter löneplan, lönegrad, ortsgroup och kön den 1 mars 1975

Employees in county councils in certain positions, by salary scheme, by salary grade, by cost-of-living zone, and by sex

Befattning	Löneplan KA i nedanstående lönegradsintervaller							
	13	14	15	16-17	18-19	20-21	22-23	24-25
Läkare	—	—	—	—	—	—	—	3 859
därav								
Överläkare	—	—	—	—	—	—	—	—
Överläkare, bitr	—	—	—	—	—	—	—	—
Distriktsläkare	—	—	—	—	—	—	—	10
Underläkare ¹	—	—	—	—	—	—	—	3 849
Adm. sjuksköterskepersonal	—	—	—	16	376	356	47	29
därav								
Föreståndare	—	—	—	—	16	43	1	1
Klinikföreståndare	—	—	—	6	277	268	7	—
Sjukvårdsföreståndare	—	—	—	—	—	3	24	14
Avdelningsföreståndare	—	1	7	1 038	4 211	15	1	—
Avdelningsföreståndare, bitr	—	—	6	171	12	—	—	—
Sjuksköterska, barnmorska, assistent	11	1	6 869	12 540	220	2	—	—
Sjuksköterska, barnmorska, assistent (ständig natt)	—	—	68	4 297	53	—	—	—
Distriktsköterska	1	—	3	349	1 751	1	—	—
Sjuksköterska barnvårdscentral	—	—	2	408	6	—	—	—
Sjuksköt. provinsialläkarväsande	—	—	15	342	12	1	—	—
Dispensärsköterska	—	—	—	45	2	—	—	—
Distriktsköterskebarnmorska	—	—	—	1	99	—	—	—
Distriktsbarnmorska	—	—	—	9	339	—	—	—
Arbetsterapeut ²	2	423	131	755	91	—	—	—
Hörselvårdsassistent ³	12	177	28	—	—	—	—	—
Laboratorieingenjör ⁴	—	—	—	3	73	95	25	7
Logoped/-assistent ⁵	—	—	1	1	10	21	84	—
Chefsgymnast	—	—	—	—	1	96	48	3
Sjukgymnast ⁶	—	—	—	1	1 400	177	—	—
Distriktsjukgymnast	—	—	—	2	2	150	—	—
Lärare i hälso- och sjukvård ⁷	—	—	—	—	184	744	601	21

1) 2 831 underläkare med 2 års tjänstgöring, 588 underläkare som fullgjort minst 9 månaders allmän tjänstgöring och 823 underläkare som fullgör första 9 månaders allmän tjänstgöring.

2) Inkl 83 chefsarbetsterapeuter och 230 förste arbetsterapeuter.

3) Inkl 23 föreståndare för hörcentral.

4) Inkl 20 förste laboratorieingenjörer.

5) 103 logopedier och 19 logopedassistenter.

6) Inkl 96 förste sjukgymnaster.

7) Inkl 24 förste lärare i hälso- och sjukvård.

26-27	28-30	Summa KA- plan	Löne- plan KB	Ej ip- plac	Samtliga				
					Summa	därav		Ortsgrupp	
					M	Kv	4	5	
359	310	4 528	3 794	77	8 399	6 528	1 871	6 241	2 158
-	-	-	1 691	2	1 693	1 504	189	1 356	337
-	10	10	1 031	5	1 046	809	237	744	302
-	13	23	905	18	946	796	150	771	175
340	7	4 196	-	46	4 242	3 060	1 182	2 993	1 249
8	-	832	-	33	865	113	752	678	187
-	-	61	-	4	65	14	51	56	9
-	-	558	-	25	583	73	510	442	141
2	-	43	-	-	43	7	36	37	6
-	-	5 273	-	199	5 472	202	5 270	4 168	1 304
-	-	189	-	1	190	5	185	155	35
-	-	19 643	-	2 466	22 109	916	21 193	16 237	5 872
-	-	4 418	-	683	5 101	69	5 032	3 840	1 261
-	-	2 105	-	522	2 627	21	2 606	2 224	403
-	-	416	-	68	484	-	484	382	102
-	-	370	-	69	439	1	438	381	58
-	-	47	-	8	55	-	55	37	18
-	-	100	-	8	108	1	107	41	67
-	-	348	-	69	417	1	416	360	57
-	-	1 402	-	65	1 467	63	1 404	1 122	345
-	-	217	-	12	229	3	226	188	41
2	-	205	-	4	209	146	63	161	48
-	-	117	-	5	122	7	115	83	39
-	-	148	-	2	150	7	143	112	38
-	-	1 578	-	153	1 731	78	1 653	1 224	507
-	-	154	-	4	158	11	147	137	21
-	-	1 550	-	38	1 588	118	1 470	1 213	375

Tabell 17 (forts) Landstingspersonal i vissa befattningar fördelad efter löneplan, lönegrad, ortsgrupp och kön den 1 mars 1975

Befattning	Löneplan KA i nedanstående lönegradsintervaller							
	13	14	15	16-17	18-19	20-21	22-23	24-25
Kurator	—	1	—	2	129	1 513	7	—
Psykolog	—	—	—	—	—	—	—	—
Psykolog, biträdande	—	—	—	—	—	14	591	—
Förestånd. skydd. verkstad m m ¹	—	—	—	—	104	52	53	5
Arbetsled. skydd. verkstad m m	—	—	30	778	25	—	—	—
Föreståndare inrättn. psyk. utvecklingsstörda ²	1	17	51	61	50	18	2	1
Förskollärare ³	—	5	15	250	16	—	—	—
Barnhemsföreståndare ⁴	1	23	59	103	1	—	—	—
Cheftandläkare	—	—	—	—	—	—	—	—
Distriktstandläkare, förste (tantiem)	—	—	—	—	—	—	—	218
Distriktstandläkare tillika klinikchef (tantiem) ⁵	—	—	—	—	—	—	—	243
Distriktstandläkare (tantiem)	—	—	—	—	—	148	905	5
Tandvårdschef	—	—	—	—	—	—	—	—
Övertandläkare ⁶	—	—	—	—	—	—	—	—
Specialisttandläkare	—	—	—	—	—	—	—	—
Tandtekniker ⁷	—	68	8	—	—	—	—	—
Tandsköterska ⁸	491	3 893	9	3	—	—	—	—
Assistent, förste	—	—	—	—	1	117	260	71
Assistent	—	—	1	149	451	217	53	1
Expeditionsföreståndare	—	276	9	5	—	—	—	—
Kanslist	—	—	1	200	51	1	—	—
Kontorist	9 385	231	31	1	—	—	—	—
Kontorsskrivare, förste	1	—	451	126	—	—	—	—
Kontorsskrivare	4	1 333	68	—	1	—	—	—
Läkarsekreterare	3 292	18	—	—	—	—	—	—
Personalassistent ⁹	—	—	—	12	174	68	10	—
Sekreterare ¹⁰	—	—	—	—	—	3	52	226
Sjukhusintendent	—	—	—	—	—	2	14	14
Maskinchef ¹¹	—	—	—	48	37	47	45	1
Internatföreståndare ¹²	6	72	78	29	1	—	—	—
Ekonomiföreståndare ¹³	8	30	132	233	126	53	33	3

- 1) Inkl 35 biträdande föreståndare och 7 filialföreståndare.
- 2) Inkl 88 biträdande föreståndare.
- 3) Inkl 12 förste förskollärare och 102 fritidspedagoger.
- 4) Inkl 80 biträdande barnhemsföreståndare.
- 5) Inkl 112 biträdande distriktstandläkare tillika klinikchef.
- 6) Inkl 96 biträdande övertandläkare.
- 7) Inkl 5 förste tandtekniker.
- 8) Inkl 20 förste tandsköterskor.
- 9) Inkl 18 förste personalassistenter.
- 10) Inkl 100 förste sekreterare.
- 11) Inkl 49 biträdande maskinchefer.
- 12) Inkl 17 biträdande internatföreståndare.
- 13) Inkl 315 biträdande ekonomiföreståndare och 38 dietister.

26-27	28-30	Summa KA- plan	Löne- plan KB	Ej lp- plac	Samtliga				
					Summa	därav		Ortsgrupp	
					M	Kv	4	5	
-	-	1 652	-	132	1 784	146	1 638	1 220	564
42	175	217	3	15	235	89	146	135	100
-	-	605	-	49	654	162	492	412	242
-	1	215	-	1	216	208	8	187	29
-	-	833	-	5	838	740	98	652	186
-	-	201	-	7	208	83	125	197	11
-	-	286	-	33	319	33	286	253	66
-	-	187	-	9	196	43	153	165	31
-	-	-	56	-	56	48	8	40	16
195	-	413	-	-	413	340	73	354	59
2	-	245	-	-	245	172	73	192	53
-	-	1 058	-	4	1 062	376	686	791	271
-	-	-	40	-	40	38	2	31	9
-	-	-	222	-	222	181	41	180	42
-	24	24	-	-	24	8	16	5	19
-	-	76	-	2	78	42	36	37	41
-	-	4 396	-	198	4 594	-	4 594	3 457	1 137
1	-	450	-	6	456	297	159	341	115
1	-	873	-	53	926	472	454	550	376
-	-	290	-	-	290	2	288	261	29
-	-	253	-	-	253	46	207	236	17
-	-	9 648	-	949	10 597	371	10 226	7 381	3 216
-	-	578	-	15	593	56	537	331	262
-	-	1 406	-	28	1 434	103	1 331	1 044	390
-	-	3 310	-	259	3 569	4	3 565	2 993	576
-	-	264	-	8	272	93	179	171	101
180	142	603	43	16	662	511	151	233	429
6	8	44	1	-	45	43	2	42	3
-	-	178	-	2	180	180	-	141	39
-	-	186	-	6	192	4	188	160	32
-	-	618	-	94	712	8	704	527	185

Tabell 17 (forts) Landstingspersonal i vissa befattningar fördelad efter löneplan, lönegrad, ortsgroup och kön den 1 mars 1975

Befattning	Löneplan KA i nedanstående lönegradsintervaller							
	13	14	15	16-17	18-19	20-21	22-23	24-25
Överskötare ¹	—	—	—	91	559	—	—	—
Skötare, förste	—	—	—	1 262	9	—	—	—
Skötare	5 294	17	10 050	35	—	—	—	—
Undersköterska ²	31	10 478	22	—	—	—	—	—
Baderska	191	3	—	—	—	—	—	—
Mottagningsbiträde	958	10	—	—	—	—	—	—
Sjukvårdsbiträde ³	53 572	22	1	—	—	—	—	—
Terapibiträde	1 442	13	4	—	—	—	—	—
Laboratoriebiträde	1 307	230	6	—	—	—	—	—
Röntgenbiträde	1 097	212	—	—	—	—	—	—
Vårdare, vårdarinna	535	1 070	49	1	—	—	—	—
Vårdbiträde	4 162	6	1	—	—	—	—	—
Barnhemsassistent	194	234	1	3	—	—	—	—
Barnhemsbiträde	184	—	—	—	—	—	—	—
Elevhemsföreståndare	2	50	5	—	—	—	—	—
Barnskötare, barnsköterska ⁴	2 974	1 033	6	—	—	—	—	—
Värmeskötare	234	5	28	—	—	—	—	—
Sömmerska	85	—	19	—	—	—	—	—
Ekonomibiträde	3 101	7	—	—	—	—	—	—
Kock, kokerska ⁵	846	37	376	—	—	—	—	—
Jordbruksarbetare	41	—	—	—	—	—	—	—
Trädgårdsarbetare ⁶	129	14	86	2	—	—	—	—
Överstaderska/städledare	—	222	128	3	1	—	—	—
Elektriker	—	—	162	—	—	—	—	—
Reparatör	2	1	1 046	4	—	—	—	—
Snickare	—	—	267	4	—	—	—	—
Sjukhustelefonist	821	17	—	—	—	—	—	—
Ambulansförare	2	395	1	—	—	—	—	—
Vaktmästare ⁷	5 171	210	48	5	1	—	—	—

1) Inkl 45 överskötare, natt m m.

2) Inkl 618 undersköterskor, ständig natt.

3) Inkl 4 883 sjukvårdsbiträden, ständig natt.

4) Inkl 287 barnskötare/barnsköterskor, ständig natt.

5) Inkl 381 förste kockar, första kokerskor.

6) Inkl 74 förste trädgårdsarbetare.

7) Inkl 92 förste vaktmästare.

26-27	28-30	Summa KA- plan	Löne- plan KB	Ej lp- plac	Samtliga		Ortsgrupp		
					Summa	därav	M	Kv	4
-	-	650	-	11	661	297	364	620	41
-	-	1 271	-	3	1 274	542	732	1 001	273
-	-	15 396	-	1 688	17 084	6 160	10 924	13 287	3 797
-	-	10 531	-	464	10 995	150	10 845	8 755	2 240
-	-	194	-	7	201	1	200	156	45
-	-	968	-	184	1 152	-	1 152	1 096	56
-	-	53 595	-	17 371	70 966	3 467	67 499	54 275	16 691
-	-	1 459	-	175	1 634	56	1 578	1 385	249
-	-	1 543	-	162	1 705	55	1 650	1 275	430
-	-	1 309	-	70	1 379	65	1 314	1 173	206
-	-	1 655	-	123	1 778	158	1 620	1 564	214
-	-	4 169	-	1 522	5 691	535	5 156	4 839	852
-	-	432	-	119	551	242	309	170	381
-	-	184	-	58	242	16	226	223	19
-	-	57	-	-	57	4	53	40	17
-	-	4 013	-	686	4 699	55	4 644	3 330	1 369
-	-	267	-	24	291	291	-	218	73
-	-	104	-	7	111	1	110	97	14
-	-	3 108	-	1 086	4 194	358	3 836	758	3 436
-	-	1 249	-	56	1 315	21	1 294	1 014	301
-	-	41	-	37	78	58	20	73	5
-	-	231	-	23	254	245	9	229	25
-	-	354	-	4	358	15	343	297	61
-	-	162	-	2	164	164	-	159	5
-	-	1 053	-	41	1 094	1 086	8	812	282
-	-	271	-	5	276	276	-	206	70
-	-	838	-	195	1 033	5	1 028	901	132
-	-	398	-	93	491	491	-	483	8
-	-	3 435	-	595	4 030	3 836	194	2 856	1 174

Tabell 18 Genomsnittliga månadslöner (utbetalda under mars månad 1975) för heltidsanställd landstingspersonal i vissa befattningar och för vilka tjänstledighetsavdrag ej förekommit

Average monthly salaries (paid during March, 1975) for full-time employees with certain positions in county councils and with no reduction

Befattning	Antal arbetstagare	Aritmetiskt medelvärde av				Tillägg i % av tot lön
		Löne-klass lön	Total lön	Summa till-lägg	därav O-till-lägg	
Tjänstemän						
Överläkare	1 350	7 499	13 486	5 987	–	44,4
Överläkare, biträdande	800	6 655	12 084	5 429	–	44,9
Distriktsläkare	661	6 855	11 402	4 547	–	39,9
Underläkare	2 972	4 560	7 761	3 201	–	41,2
Klinikföreståndare	354	3 751	4 029	278	28	6,9
Avdelningsföreståndare	2 793	3 433	3 607	174	88	4,8
Sjuksköterska						
Barnmorska						
Assistent (ständig natt)	226	3 262	3 761	499	425	13,3
Sjuksköterska						
Barnmorska						
Assistent	6 968	2 925	3 174	249	155	7,8
Distriktssköterska	1 291	3 461	3 695	234	44	6,3
Sjuksköterska, barnvårdscentral	200	3 316	3 334	18	1	0,5
Distriktsbarnmorska	181	3 506	3 638	132	14	3,6
Arbetssterapeut	398	2 878	2 921	43	2	1,5
Sjukgymnast	494	3 393	3 429	36	5	1,0
Kurator	601	3 671	3 709	38	–	1,0
Psykolog	85	5 273	5 297	24	–	0,5
Psykolog, biträdande	157	4 150	4 217	67	–	1,6
Distrikstandläkare, förste (tantiem)	236	4 978	7 216	2 238	1	31,0
Distrikstandläkare (tantiem)	318	4 232	5 876	1 644	1	28,0
Tandsköterska	1 531	2 726	2 762	36	1	1,3
Assistent, förste	282	4 179	4 315	136	–	3,2
Assistent	549	3 563	3 697	134	1	3,6
Kanslist	149	3 231	3 288	57	–	1,7
Kontorist	3 122	2 611	2 650	39	3	1,5
Läkarsekreterare	1 158	2 540	2 578	38	5	1,5
Övriga arbetstagare						
Laboratoriebiträde	511	2 646	2 713	67	45	2,5
Röntgenbiträde	518	2 665	2 834	169	50	6,0
Överskötare	428	3 577	3 833	256	203	6,7
Skötare, förste	763	3 271	3 565	294	206	8,2
Skötare	6 030	2 731	3 070	339	281	11,0
Undersköterska	3 695	2 827	3 024	197	170	6,5
Mottagningsbiträde	285	2 712	2 753	41	8	1,5
Sjukvårdsbiträde	13 775	2 463	2 696	233	196	8,6
Terapibiträde	541	2 569	2 619	50	4	1,9
Barnskötare, barnsköterska	1 191	2 616	2 859	243	207	8,5
Vårdare, vårdarinna	634	2 771	3 059	288	200	9,4
Vårdbiträde	988	2 454	2 711	257	199	9,5
Ekonomibiträde	921	2 608	2 705	97	79	3,6
Kock, kokerska	426	2 812	2 995	183	153	6,1
Vaktmästare	2 026	2 763	2 981	218	74	7,3

Tabell 19 Landstingspersonal fördelad efter förändringar i tjänstgöringens omfattning under perioden 1 april 1974 – 1 mars 1975 samt ålder och kön

Employees in county councils, by changes in the extent of employment during the period 1st April 1974 – 1st March 1975, by age, and by sex

TJÄNSTG. OMFATTN.	ÅLDER																SAMTLIGA		SUMMA		
	-19		20-24		25-29		30-34		35-39		40-49		50-54		55-59		60-				
	M	KV	M	KV	M	KV	M	KV	M	KV	M	KV	M	KV	M	KV	M	KV			
A. PERSONAL SOM INGICK I SAMMA KATEGORI AV TJÄNSTGÖRINGENS OMFATTNING BÅDE 1974-04-01 OCH 1975-03-01																					
1975																					
HELTID	66	324	1596	15342	4455	18082	4655	10649	3269	7451	5340	15202	2860	8275	2576	7490	2055	4610	26872	87425	114297
DELTID	1	25	61	1660	96	6628	85	9081	51	8110	67	14754	25	6879	34	5601	63	3237	483	55975	56458
TIMAVL.	111	270	449	1566	355	1583	188	2333	116	2241	144	3569	73	1635	56	1412	165	1849	1657	16458	18115
SUMMA	178	619	2106	18568	4906	26293	4928	22063	3436	17802	5551	33525	2958	16789	2666	14503	2287	9696	29012	159858	188870
B. PERSONAL SOM FLYTTAT MELLAN HELTID, DELTID OCH TIMAVLÖNING UNDER PERIODEN 1974-04-01 - 1975-03-01																					
1974-1975																					
HEL -DEL	-	14	30	1056	58	2375	53	1258	25	695	20	866	5	372	4	256	9	110	204	7002	7206
HEL -TIM	5	24	108	480	70	352	23	151	9	60	8	94	3	37	4	15	29	127	259	1340	1599
DEL -HEL	3	37	26	486	57	599	42	500	13	462	10	758	10	260	6	151	4	62	171	3315	3486
DEL -TIM	-	3	8	83	12	226	8	236	-	169	4	178	1	49	-	37	1	136	34	1117	1151
TIM -HEL	31	269	282	1814	446	580	218	322	105	272	114	478	35	140	29	106	30	56	1290	4037	5327
TIM -DEL	6	54	33	572	48	655	31	910	10	923	6	1364	5	498	6	383	5	200	150	5559	5709
SUMMA	45	401	487	4491	691	4787	375	3377	162	2581	162	3738	59	1356	49	948	78	691	2108	22370	24478
C. NYANSTÄLLDA UNDER PERIODEN 1974-04-02 - 1975-03-01																					
HELTID	254	2385	919	6198	1195	2272	593	941	287	576	320	736	120	234	71	138	50	73	3809	13553	17362
DELTID	16	361	98	1067	108	1245	62	1080	25	818	21	1124	8	345	5	211	12	91	355	6342	6697
TIMAVL.	539	2409	1089	3437	574	2043	207	1917	94	1490	76	1899	37	701	21	501	99	544	2736	14941	17677
SUMMA	809	5155	2106	10702	1877	5560	862	3938	406	2884	417	3759	165	1280	97	850	161	708	6900	34836	41736
D. AVGÅNGNA UNDER PERIODEN 1974-04-02 - 1975-03-01																					
HELTID	34	128	583	3117	738	2590	507	1078	306	515	272	584	126	281	95	222	466	1019	3127	9534	12661
DELTID	2	29	55	526	90	984	44	842	16	524	17	598	8	220	3	197	19	626	254	4546	4800
TIMAVL.	187	619	1130	3503	834	2279	373	1863	184	1407	293	1873	170	781	187	661	326	1247	3684	14233	17917
SUMMA	223	776	1768	7146	1662	5853	924	3783	506	2446	582	3055	304	1282	285	1080	811	2892	7065	28313	35378

Tabell 20 Landstingspersonal som nyanställts under perioden 2 april 1974 – 1 mars 1975 fördelad efter ålder, tjänstgöringens omfattning, tjänstemän och övriga arbetstagare, anställningsgrupp samt kön

Employees in county councils, new appointed during the period 2nd April 1974 – 1st March 1975, by age, by extent of employment, by salaried employees and other employees, by group of employment, and by sex

92

ÅLDER	HELTID				ÖVRIGA ARBETSTAGARE				DELTID + TIMAVLÖNADE				ÖVRIGA ARBETSTAGARE				SAMTLIGA			DÄRAV KB	
	TJÄNSTEMÄN								TJÄNSTEMÄN								M	KV	SUMMA	M	KV
	ANSTÄLLNINGSGRUPP		ANSTÄLLNINGSGRUPP		ANSTÄLLNINGSGRUPP		ANSTÄLLNINGSGRUPP		ANSTÄLLNINGSGRUPP		ANSTÄLLNINGSGRUPP		ANSTÄLLNINGSGRUPP								
	1	2	1	2	1	2	1	2	1	2	1	2	1	2	1	2					
M	KV	M	KV	M	KV	M	KV	M	KV	M	KV	M	KV	M	KV						
-17	-	5	-	-	21	94	7	9	-	1	2	10	1	34	96	300	127	453	580	-	-
18-19	3	103	-	14	208	1984	15	176	-	15	2	57	15	258	439	2095	682	4702	5384	-	-
20-24	109	2241	17	155	708	3511	85	291	4	162	54	273	84	742	1045	3327	2106	10702	12808	-	-
25-29	679	1392	83	93	403	731	30	56	36	541	77	490	60	603	509	1654	1877	5560	7437	9	1
30-34	357	572	65	38	153	312	18	19	23	479	32	501	37	527	177	1490	862	3938	4800	40	6
35-39	157	300	29	19	92	232	9	25	11	311	13	433	14	445	81	1119	406	2884	3290	52	15
40-44	90	208	9	8	79	209	5	14	5	227	9	269	12	377	37	814	246	2126	2372	39	10
45-49	57	123	5	7	72	150	3	17	1	134	2	179	4	300	27	723	171	1633	1804	26	7
50-54	41	92	3	6	70	124	6	12	3	80	4	141	5	239	33	586	165	1280	1445	12	7
55-59	25	49	1	3	42	83	3	3	1	31	6	70	3	168	16	443	97	850	947	8	1
60-64	16	31	1	3	16	30	3	1	3	15	3	57	2	58	36	230	80	425	505	8	1
65-	7	3	4	-	2	5	1	-	2	7	11	91	3	2	51	175	81	283	364	13	1
SUMMA	1541	5119	217	346	1366	7465	185	623	89	2003	215	2571	240	3753	2547	12956	6900	34836	41736	207	49

Tabell 21 Landstingspersonal som avgått under perioden 2 april 1974 - 1 mars 1975 fördelad efter ålder, tjänstgöringens omfattning, tjänstemän och övriga arbetstagare, anställningsgrupp samt kön
 Employees in county councils, who have resigned during the period 2nd April 1974 - 1st March 1975, by age, by extent of employment, by salaried employees and other employees, by group of employment, and by sex

ÅLDER	HELTID				ÖVRIGA ARBETSTAGARE				DELTIID + TIMAVLÖNADE				SAMLIGA				DÄRAV KB				
	TJÄNSTEMÄN								TJÄNSTEMÄN				ÖVRIGA ARBETSTAGARE								
	ANSTÄLLNINGSGRUPP				ANSTÄLLNINGSGRUPP				ANSTÄLLNINGSGRUPP				ANSTÄLLNINGSGRUPP								
	1	2	1	2	1	2	1	2	1	2	1	2	1	2	1	2	M	KV			
M	KV	M	KV	M	KV	M	KV	M	KV	M	KV	M	KV	M	KV	M	KV	SUMMA	M	KV	
-17	-	-	-	-	-	-	-	-	-	3	2	-	-	12	29	15	31	46	-	-	
18-19	1	4	-	-	24	88	9	36	-	-	9	27	1	20	164	570	208	745	953	-	-
20-24	38	472	5	91	433	2074	107	480	1	53	59	229	52	395	1073	3352	1768	7146	8914	-	-
25-29	231	1169	82	138	370	1180	55	103	15	330	155	525	74	587	680	1821	1662	5853	7515	10	3
30-34	277	594	84	74	129	381	17	29	19	386	131	589	35	410	232	1320	924	3783	4707	14	7
35-39	162	238	68	34	66	221	10	22	7	204	82	435	13	292	98	1000	506	2446	2952	50	4
40-44	93	143	12	15	41	124	5	18	7	107	83	326	10	209	56	736	307	1678	1985	36	4
45-49	59	98	9	15	47	155	6	16	6	72	119	226	6	176	23	619	275	1377	1652	38	4
50-54	68	97	14	8	43	167	1	9	5	40	141	213	10	188	22	560	304	1282	1586	39	6
55-59	50	80	4	7	37	132	4	3	2	30	152	183	4	183	32	462	285	1080	1365	15	5
60-64	58	192	-	9	149	620	6	7	1	43	136	167	6	482	33	414	389	1934	2323	18	4
65-	122	66	12	11	113	102	6	12	5	26	67	196	6	93	91	462	422	958	1380	66	7
SUMMA	1159	3153	290	402	1452	5244	226	735	68	1291	1137	3118	217	3025	2516	11345	7065	28313	35378	286	44

Tabell 22 Landstingspersonal som avgått eller nyanstälts under perioden 2 april 1974 – 1 mars 1975 fördelad efter landsting, tjänstgöringens omfattning och kön
 Resignations and new appointments in county councils during the period 2nd April 1974 – 1st March 1975, by county council, by extent of employment, and by sex

Landsting	Avgångna				Nyanställda			
	Heltid		Deltid		Heltid		Deltid	
	Antal	I % av best 1 mars 1974	Antal	I % av best 1 mars 1974	Antal	I % av best 1 april 1975	Antal	I % av best 1 april 1975
Stockholms läns	3 636	12,7	1 026	11,1	5 156	16,7	1 439	13,2
Uppsala läns	1 088	18,6	351	14,7	1 191	20,1	507	18,4
Södermanlands läns	472	10,8	186	8,0	598	13,3	211	8,2
Östergötlands läns	758	10,3	275	6,6	1 100	14,4	374	7,8
Jönköpings läns	670	12,6	248	9,3	824	15,3	273	3,2
Kronobergs läns	341	10,6	114	7,0	473	14,3	138	7,5
Kalmar läns	407	9,6	137	5,3	556	12,5	172	6,1
Blekinge läns	281	10,6	112	8,3	336	12,7	113	7,3
Kristianstads läns	438	10,8	190	7,9	753	17,4	373	12,9
Malmöhus läns	1 488	12,1	408	9,6	1 783	14,5	546	11,0
Hallands läns	305	11,2	149	7,6	460	16,1	162	7,3
Göteborgs och Bohus läns	620	13,6	293	10,7	924	19,2	388	12,0
Älvsborgs läns	584	9,2	190	5,6	916	13,9	334	8,6
Skaraborgs läns	492	13,1	242	9,8	463	12,5	224	8,5
Värmlands läns	371	7,8	120	4,7	463	9,6	211	7,0
Örebro läns	711	12,8	273	9,1	714	13,1	318	9,5
Västmanlands läns	381	9,9	184	8,1	540	13,4	250	3,4
Kopparbergs läns	416	8,9	153	6,4	655	13,2	282	9,0
Gävleborgs läns	418	9,6	194	6,9	53	1,3	39	1,3
Västernorrlands läns	440	9,2	147	5,8	524	10,6	203	7,0
Jämtlands läns	281	10,3	64	5,2	388	13,9	149	9,8
Västerbottens läns	497	9,8	162	6,2	810	15,2	472	13,9
Norrbottnens läns	399	8,6	176	5,7	511	10,6	254	7,3
Summa	15 494	8,7	5 394	6,6	20 196	10,7	7 412	7,8
Summa (exkl flyttningar mellan landstingen)	12 661	9,3	4 800	7,3	17 362	12,3	6 697	8,8

Tabell 23 Av landstingen utbetalda löner åren 1969–1974 (1 000 000 kr)
Expenditure by county councils on wages and salaries

Landsting	Utbetalda löner år					
	1969	1970	1971	1972	1973	1974
Stockholms läns	280,1	355,9	1 089,2	1 256,9	1 403,1	1 596,9
Uppsala läns	92,6	115,4	144,1	164,0	176,7	193,0
Södermanlands läns	132,3	158,5	187,0	213,3	231,3	258,6
Östergötlands läns	199,6	251,1	298,4	348,0	383,6	441,8
Jönköpings läns	145,3	186,6	220,0	254,9	281,5	317,8
Kronobergs läns	94,7	116,8	140,0	154,5	167,4	188,0
Kalmar läns norra ¹	56,1	66,0	185,0	209,5	226,8	268,6
Kalmar läns södra ¹	67,3	85,2	–	–	–	–
Gotlands läns ²	35,8	42,3	–	–	–	–
Blekinge läns	85,3	101,9	120,7	134,0	143,2	162,5
Kristianstads läns	112,0	142,5	173,1	201,0	224,1	263,5
Malmöhus läns	284,8	364,7	444,9	521,7	568,7	635,1
Hallands läns	72,3	90,6	108,4	130,0	152,6	186,2
Göteborgs och Bohus läns ³	124,1	155,1	186,7	204,5	226,6	291,9
Älvsborgs läns	192,6	231,3	270,9	301,8	327,2	375,5
Skaraborgs läns	104,5	127,9	151,2	192,5	209,9	246,3
Värmlands läns	145,0	179,1	208,7	237,9	258,4	294,9
Örebro läns	178,3	214,8	248,8	268,8	295,3	334,5
Västmanlands läns	128,9	155,3	182,6	200,6	213,4	245,7
Kopparbergs läns	140,5	169,3	200,7	228,6	247,2	285,9
Gävleborgs läns	149,7	181,2	206,7	239,1	258,1	296,4
Västernorrlands läns	177,2	212,7	244,6	266,9	284,3	310,9
Jämtlands läns	78,7	94,5	105,5	117,1	132,7	157,6
Västerbottens läns	152,0	187,2	221,1	245,0	264,8	308,1
Norrbottens läns	171,3	205,1	236,2	265,5	291,3	332,4
Gemensamma anstalter ³	43,3	45,5	46,9	26,3	28,9	–
Summa	3 444,3	4 236,5	5 621,4	6 382,4	6 997,1	7 992,1

1) Fr o m år 1971 är Kalmar läns norra och södra landsting sammanslagna till ett landsting.

2) I januari 1971 uppgick Gotlands läns landsting i Gotlands kommun.

3) Omsorgsstyrelsen i Göteborg redovisas fr o m 1974 tillsammans med Göteborg och Bohus läns landsting.

Tabell 24 Landstingspersonal fördelad efter landsting, tjänstgöringens omfattning och kön åren 1970,1971 och 1973–1975

Employees in county councils, by county council, by extent of employment, and by sex

Landsting ¹	1970		1971		1973		1974		1975	
	Summa	därav män	Summa	därav män	Summa	därav män	Summa	därav män	Summa	därav män
Stockholms läns ²	10 828	1 447	40 945	6 730	41 713	6 408	50 436	9 075	51 385	8 625
därav heltid	7 438	1 254	24 111	4 288	27 168	5 117	28 555	5 697	30 962	6 373
Uppsala läns	7 891	1 349	8 667	1 440	9 328	1 617	9 450	1 692	9 726	1 724
därav heltid	5 236	1 080	5 630	1 164	6 034	1 299	5 854	1 343	5 939	1 368
Södermanlands läns	6 644	1 164	7 193	1 265	7 563	1 321	7 924	1 354	8 254	1 433
därav heltid	4 145	1 080	4 220	1 110	4 349	1 182	4 379	1 207	4 484	1 254
Östergötlands läns	11 168	1 609	12 053	1 747	12 575	1 704	13 657	1 941	14 310	2 019
därav heltid	6 344	1 379	6 548	1 428	6 948	1 548	7 368	1 694	7 615	1 790
Jönköpings läns	8 305	1 163	8 572	1 230	9 756	1 309	9 706	1 320	9 971	1 366
därav heltid	5 007	1 024	5 003	1 051	5 230	1 130	5 320	1 184	5 391	1 246
Kronobergs läns	5 128	771	5 416	847	5 354	802	5 677	840	5 865	866
därav heltid	3 341	741	3 282	770	3 064	746	3 224	794	3 299	814
Kalmar läns norra ³	3 043	563	7 322	975	7 642	979	8 157	1 195	8 590	1 263
därav heltid	1 776	481	3 812	801	3 928	835	4 250	1 034	4 437	1 101
Kalmar läns södra ³	3 531	355	–	–	–	–	–	–	–	–
därav heltid	2 018	298	–	–	–	–	–	–	–	–
Gotlands läns ⁴	1 669	332	–	–	–	–	–	–	–	–
därav heltid	1 097	218	–	–	–	–	–	–	–	–
Blekinge läns	3 965	597	4 457	643	4 469	677	4 822	758	4 602	739
därav heltid	2 596	577	2 712	604	2 615	612	2 647	668	2 641	675
Kristianstads läns	5 686	749	6 092	799	6 881	919	7 709	1 092	8 421	1 184
därav heltid	3 418	642	3 401	648	3 738	806	4 066	954	4 315	1 050
Malmöhus läns	13 525	2 156	18 137	3 565	17 964	3 293	18 797	3 468	19 417	3 520
därav heltid	9 743	1 936	12 810	3 091	11 927	2 854	12 255	2 977	12 341	3 042
Hallands läns	3 709	402	4 127	422	4 962	492	5 907	672	6 283	732
därav heltid	2 046	355	2 106	367	2 387	425	2 729	580	2 864	626
Göteborgs och Bohus läns	7 520	1 060	8 085	934	8 160	967	9 152	1 051	9 789	1 189
därav heltid	4 151	707	4 191	721	3 963	789	4 563	901	4 807	965
Älvsborgs läns	9 744	1 470	10 331	1 564	10 663	1 527	11 646	1 669	12 233	1 758
därav heltid	5 919	1 303	6 015	1 366	6 008	1 391	6 323	1 479	6 603	1 575

Tabell 24 (forts) Landstingspersonal fördelad efter landsting, tjänstgöringens omfattning och kön åren 1970, 1971 och 1973–1975

Landsting ¹	1970		1971		1973		1974		1975	
	Summa	därav män	Summa	därav män	Summa	därav män	Summa	därav män	Summa	därav män
Skaraborgs läns	6 371	770	6 657	789	6 980	836	7 540	936	7 410	930
därav heltid	3 535	682	3 474	689	3 483	735	3 767	834	3 716	847
Värmlands läns	6 710	843	7 709	913	8 412	980	8 991	1 056	9 505	1 098
därav heltid	4 341	800	4 616	839	4 666	865	4 761	902	4 808	951
Örebro läns	8 115	1 141	9 198	1 270	10 156	1 410	10 613	1 474	10 933	1 503
därav heltid	5 315	1 026	5 170	1 002	5 465	1 167	5 572	1 216	5 458	1 236
Västmanlands läns	6 228	976	6 366	981	6 851	1 030	7 365	1 109	7 758	1 134
därav heltid	3 660	907	3 585	905	3 722	938	3 840	981	4 019	1 019
Kopparbergs läns	6 572	1 028	7 652	1 120	8 216	1 218	9 113	1 353	9 664	1 419
därav heltid	4 355	972	4 352	971	4 524	1 025	4 698	1 117	4 955	1 206
Gävleborgs läns	7 649	890	7 624	898	8 505	1 006	9 021	1 093	7 997	949
därav heltid	4 120	776	3 792	770	4 273	860	4 371	943	3 953	859
Västernorrlands läns	8 744	1 366	9 050	1 159	9 322	1 205	9 583	1 233	10 023	1 292
därav heltid	4 701	978	4 867	1 029	4 874	1 072	4 786	1 067	4 948	1 143
Jämtlands läns	3 623	636	3 666	646	4 054	695	4 780	827	5 064	824
därav heltid	2 458	573	2 380	552	2 449	618	2 716	709	2 797	714
Västerbottens läns	7 486	1 102	7 591	1 073	8 373	1 200	8 913	1 292	9 572	1 365
därav heltid	4 567	931	4 666	912	4 801	980	5 047	1 076	5 321	1 147
Norrbottnens läns	7 454	1 010	8 185	1 123	8 617	1 105	9 527	1 270	9 982	1 305
därav heltid	4 507	957	4 470	968	4 430	982	4 643	1 099	4 799	1 141
Summa	171 308	24 949	215 095	32 133	226 570	32 700	248 486	37 770	256 754	38 237
därav heltid	105 834	21 677	125 213	26 046	130 046	27 976	135 734	30 456	140 472	32 142

1) Samtliga timavlönade, som uppburit lön under september månad ingår i undersökningen fr o m år 1970 för huvuddelen av landstingen och fr o m 1971 för samtliga landsting. För 1973 gäller att samtliga timavlönade, som uppburit lön under mars månad, ingår i undersökningen. För 1974 gäller att samtliga timavlönade, som uppburit lön under april månad, ingår i undersökningen. För 1975 gäller att samtliga timavlönade, som uppburit lön under mars månad, ingår i undersökningen.

2) 1 januari 1971 övergick Stockholms kommuns sjukvårdssektor m m till Stockholms läns landsting.

3) Fr o m år 1971 är Kalmar läns norra och södra landsting sammanslagna till ett landsting.

4) 1 januari 1971 uppgick Gotlands läns landsting i Gotlands kommun.

Tabell 25 Landstingspersonal fördelad efter löneplan, löneklass och kön åren 1970, 1971 och 1973–1975

Employees in county councils, by salary scheme, by salary step, and by sex

Löne- klass	1970		1971		1973		1974		1975	
	Män	Kvinnor	Män	Kvinnor	Män	Kvinnor	Män	Kvinnor	Män	Kvinnor
Löneplan KA										
01	–	–	–	–	–	–	–	–	–	–
02	–	–	–	–	28	94	15	81	21	124
03	4	247	–	–	–	1	–	1	–	–
04	124	2 103	–	–	60	298	63	374	61	440
05	35	1 037	12	246	15	123	6	59	5	79
06	761	4 949	900	4 841	827	6 191	446	3 932	488	4 777
07	122	3 934	89	1 540	532	5 364	220	2 662	173	2 848
08	717	9 540	741	5 626	478	4 556	52	1 319	54	1 118
09	1 645	22 615	499	5 054	917	6 663	2 529	17 770	1 897	13 280
10	684	14 817	757	8 844	432	5 770	642	5 938	1 688	14 944
11	982	12 405	1 687	24 305	593	8 697	536	7 275	710	8 120
12	1 070	12 719	960	19 113	918	19 262	521	8 394	518	7 522
13	1 056	6 761	1 687	18 862	2 260	34 456	1 292	18 825	1 055	12 417
14	1 401	6 075	1 584	13 421	1 826	20 687	3 370	47 971	3 273	50 063
15	1 502	3 110	1 569	9 701	2 062	11 481	1 777	14 514	1 831	20 550
16	921	3 643	1 672	6 982	1 611	7 837	2 394	7 725	2 762	8 888
17	1 215	3 831	1 741	4 409	1 440	5 566	1 510	9 829	1 478	11 296
18	883	2 443	1 599	5 326	2 611	5 625	2 791	6 180	2 991	7 061
19	593	3 259	971	3 488	1 061	4 045	1 143	4 207	1 257	4 677
20	527	1 076	504	2 611	672	2 818	792	3 080	842	3 819
21	445	864	773	2 986	705	3 292	702	3 562	755	4 036
22	338	594	358	995	383	1 213	411	1 290	450	1 400
23	320	381	478	937	579	1 058	522	1 148	561	1 206
24	340	297	386	522	446	744	518	933	563	1 042
25	902	321	983	514	1 331	858	2 142	1 268	2 533	1 412
26	728	226	908	367	1 132	460	1 155	523	1 213	599
27	389	105	500	212	588	221	575	213	568	223
28	273	123	468	254	568	283	698	318	693	347
29	114	41	251	98	311	109	342	118	392	130
30	486	112	607	154	569	195	208	105	227	117
31	151	18	228	53	407	102	118	33	151	48
32	90	14	118	27	143	26	67	15	75	15
33	48	9	118	29	130	33	59	14	73	15
Summa	18 866	117 669	23 148	141 517	25 635	158 128	27 616	169 676	29 358	182 613
Löneplan KB										
01	957	100	987	144	1 136	222	1 368	344	1 411	383
02	96	2	129	16	170	21	624	66	656	98
03	1 006	95	1 210	113	1 456	152	1 641	192	1 772	211
04	51	2	75	4	81	4	81	2	80	3
05	13	–	21	–	25	–	21	–	22	–
06	17	–	39	2	34	2	35	3	32	5
07	5	–	11	–	15	–	16	1	14	1
08	2	–	1	–	1	–	–	–	1	–
09	–	–	3	–	2	–	3	–	2	–
10	–	–	–	–	–	–	–	–	–	–
Summa	2 147	199	2 476	279	2 920	401	3 789	608	3 990	701
Summa total	21 013	117 868	25 624	141 796	28 555	158 529	31 405	170 284	33 348	183 314

Tabell 26 Ökning (+) eller minskning (-) i antalet heltidsanställda åren 1970, 1971 och 1973–1975 med fördelning efter landsting

Increase (+) or decrease (-) in number of full-time employees, by county council

Landsting	1970–1971 ¹		1971–1973		1973–1974		1974–1975		1970–1975	
	Antal	%	Antal	%	Antal	%	Antal	%	Antal	%
Stockholms läns	+16 673	+224,2	+3 057	+12,7	+1 387	+ 5,1	+2 407	+8,4	+23 524	+316,3
Uppsala läns	+ 394	+ 7,5	+ 404	+ 7,2	- 180	- 3,0	+ 85	+1,5	+ 703	+ 13,4
Södermanlands läns	+ 75	+ 1,8	+ 129	+ 3,1	+ 30	+ 0,7	+ 105	+2,4	+ 339	+ 8,2
Östergötlands läns	+ 204	+ 3,2	+ 400	+ 6,1	+ 420	+ 6,0	+ 247	+3,4	+ 1 271	+ 20,0
Jönköpings läns	- 4	- 0,1	+ 227	+ 4,5	+ 90	+ 1,7	+ 71	+1,3	+ 384	+ 7,7
Kronobergs läns	- 59	- 1,8	- 218	- 6,6	+ 160	+ 5,2	+ 75	+2,3	- 42	- 1,3
Kalmar läns	+ 18	+ 0,5	+ 116	+ 3,0	+ 322	+ 8,2	+ 183	+4,3	+ 2 661	+149,8
Blekinge läns	+ 116	+ 4,5	- 97	- 3,6	+ 32	+ 1,2	- 6	-0,2	+ 45	+ 1,7
Kristianstads läns	- 17	- 0,5	+ 337	+ 9,9	+ 328	+ 8,8	+ 249	+6,1	+ 897	+ 26,2
Malmöhus läns	+ 3 067	+ 31,5	- 883	- 6,9	+ 328	+ 2,8	+ 86	+0,7	+ 2 598	+ 26,7
Hallands läns	+ 60	+ 2,9	+ 281	+13,3	+ 342	+14,3	+ 135	+4,9	+ 818	+ 40,0
Göteborgs och Bohus läns	+ 40	+ 1,0	- 228	- 5,4	+ 600	+15,1	+ 244	+5,3	+ 656	+ 15,8
Älvsborgs läns	+ 96	+ 1,6	- 7	- 0,1	+ 315	+ 5,2	+ 280	+4,4	+ 684	+ 11,6
Skaraborgs läns	- 61	- 1,7	+ 9	+ 0,3	+ 284	+ 8,2	- 51	-1,4	+ 181	+ 5,1
Värmlands läns	+ 275	+ 6,3	+ 50	+ 1,1	+ 95	+ 2,0	+ 47	+1,0	+ 467	+ 10,8
Örebro läns	- 145	- 2,7	+ 295	+ 5,7	+ 107	+ 2,0	- 114	-2,0	+ 143	+ 2,7
Västmanlands läns	- 75	- 2,0	+ 137	+ 3,8	+ 118	+ 3,2	+ 179	+4,7	+ 359	+ 9,8
Kopparbergs läns	- 3	- 0,1	+ 172	+ 4,0	+ 174	+ 3,8	+ 257	+5,5	+ 600	+ 13,8
Gävleborgs läns	- 328	- 8,0	+ 481	+12,7	+ 98	+ 2,3	- 418	-9,6	- 167	+ 4,1
Västernorrlands läns	+ 166	+ 3,5	+ 7	+ 0,1	- 88	- 1,8	+ 162	+3,4	+ 247	+ 5,3
Jämtlands läns	- 78	- 3,2	+ 69	+ 2,9	+ 267	+10,9	+ 81	+3,0	+ 339	+ 13,8
Västerbottens läns	+ 99	+ 2,2	+ 135	+ 2,9	+ 246	+ 5,1	+ 274	+5,4	+ 754	+ 16,5
Norrbottnens läns	- 37	- 0,8	- 40	- 0,9	+ 213	+ 4,8	+ 156	+3,4	+ 292	+ 6,5
Summa	+19 379	+ 18,3	+4 833	+ 3,9	+5 688	+ 4,4	+4 738	+3,5	+34 638	+ 32,7

1) Den 1 januari 1971 övergick Stockholms kommuns sjukvårdssektor m m till Stockholms läns landsting. Gotlands läns landsting övergick till Gotlands kommun och Kalmar läns norra och södra landsting sammanslogs till ett landsting.



LANDSTINGSFÖRBUNDET

STATISTISKA CENTRALBYRÅN
Enheten för arbetsmarknads-
statistik

ANVISNINGAR

1975-02-11

1(5)

Dnr 323/75
Landstingsekonomiska avd
Sekt B-E AllbergAnvisningar för personalredovisning per den 1 mars 1975REDOVISNINGENS OMFATTNING

Personalredovisningen skall omfatta

- samtliga arbetstagare som var löneplansplacerade den 1 mars och anställda inom landstingets berörda institutioner
- samtliga timavlönade som under februari månad utfört arbete för vilket ersättning betalats ut i mars

I likhet med 1974 års personalredovisning skall också arvodesanställda samt anställda enligt AST-avtalet och LBSS-avtalet medtas. Löneuppgifterna för LBSS-anställda skall avse en tidsperiod om en månad (fyra veckor). För övriga anställda skall löneuppgifterna avse vad som betalats ut i mars månad.

Löneplansplacerad arbetstagare som var anställd den 1 mars men nämnda dag hade tjänstledighet, semester eller liknande skall också ingå i redovisningen.

Årets personalredovisning har utökats med uppgift om den kod för anställningsform som landstinget använder. Ingående variabler i undersökningen redovisas i avsnittet Variabelförteckning nedan.

VARIABLEFÖRTECKNING

Fält 1: Record id

./ En kod används för identifiering av olika dataproducenter. Redovisa den kod som framgår av bifogade förteckning (bilaga 1). I den manuella redovisningen skall uppgift ej lämnas om record-id.

Fält 2: Landsting

Redovisa den kod för landsting som framgår av bifogade förteckning (bilaga 1). I den manuella redovisningen redovisas både landsting och motsvarande kod.

Fält 3: Institution

Redovisa kod för institution. I den manuella redovisningen anges både institutionens namn och motsvarande kod.



Fält 4: Ortsgrupp

Redovisa den ortsgroup - 4 eller 5 - efter vilken lön betalats ut. Här skall också anges om lön utbetalats enligt det högre beloppet i löneklasserna KA 14 - 17, KA 33 och KB 1 - 10. I ortsgroup 4 markeras detta med 6 (4 + 2) och i ortsgroup 5 med 7 (5 + 2).

Fält 5: Namn

Redovisa efternamn och förnamnets initialer. I den maskinella bearbetningen medtas endast 13 positioner.

Fält 6: Personnummer

Den s k kontrollciffran i personnumret skall också anges.

Fält 7: Kategorikod

För fast anställd arbetstagare anges den innehavda befattningen, dock att för den som innehar vikariatsförordnande mer än 6 månader (LABT) anges den befattning på vilken han vikarierar. För tillfälligt anställda anges den befattning som uppehålls eller som svarar mot arbetets art. I den maskinella bearbetningen redovisas motsvarande kategorikod.

Fält 8: Anställningsgrupp

Anställningsgruppen är 1 eller 2 i enlighet med vad som anges i allmänna bestämmelser LABK/LABT. I de fall arbetstagare ej följer LABK/LABT-avtalet skall anställningsgruppen sättas lika med 3. Det medför bl a att samtliga arvodesanställda, AST- och LBSS-anställda skall kodas med 3 i anställningsgrupp.

Fält 9: Sysselsättningsgrad

Sysselsättningsgrad skall anges för samtliga löneplansplacerade (LABK, LABT, AST).

Heltidsanställd löneplansplacerad kodas med 100.

Deltidsanställd löneplansplacerad kodas med tal mellan 040 - 099.

Arbetstagare utan sysselsättningsgrad kodas med tre nollor. Om sysselsättningsgraden i landstingets register redovisas med fler decimaler än två kortas talet av. Ex 0599 = 059.

Fält 10 och 11: Lönegrad - Löneklass

Här redovisas den vid redovisningstidpunkten gällande lönegraden och löneklassen. För arbetstagare i rekryteringsgång anges befattningens lönegrad. Ex sjukvårdsbiträde i löneklass 9 redovisas med lönegrad 13 löneklass 09. Lönegrad och löneklass på löneplan KB erhålls genom att öka angiven lönegrad med 50. Ex KB 1 = 1 + 50 = 51. Lönegrad och löneklass skall sättas lika på löneplan KB.



LANDSTINGSFÖRBUNDET

Dnr 323/75

1975-02-11

3(5)

De s k skivade löneklasserna (högre belopp i vissa löneklasser) redovisas i fältet för ortsgrupp. Se fält 4.

Lönegrad och löneklass på löneplan F erhålls genom att öka den angivna lönegraden och löneklassen med 60. Ex F 1 = 1 + 60 = 61.

För timavlönade som erhållit lön beräknad enligt löneklass anges löneklassen medan lönegraden kodas med nollor. Övriga timavlönade kodas med nollor i både lönegrad och löneklass.

Anställda med arvode kodas med nollor i lönegrad och löneklass.

Ackordsanställda kodas med 98 i lönegrad och löneklass.

Fält 12: Totallön

Med uppburen totallop avses den lön som är hänförlbar till mars månad. I lönen ingår lönetillägg som ersättning för obekväm arbetstid, jour, beredskap, övertid, särskild arbetstid etc. Några intresseavdrag eller skatteavdrag skall ej ingå i lönebegreppet, ej heller ersättning i form av retroaktiv lön eller semesterersättning, semesteravdrag eller semestertillägg. Vidare skall ej heller ingå lönejusteringar som beror på för mycken eller för liten utbetald lön under tidigare period. Avrunda redovisade totallop till heltal kronor.

Fält 13: Arbetade timmar/mertidstimmar

För löneplansplacerad personal redovisas s k mertidstimmar eller fyllnadstimmar. Med mertidstimmar avses för löneplansplacerad personal den arbetsinsats uttryckt i timmar, som överstiger den som uttrycks med sysselsättningsgraden.

För timavlönade, arbetstagare i skyddad sysselsättning (LBSS) och ackordsanställda (tandtekniker, tvätteripersonal) redovisas antal arbetade timmar under februari månad och för vilka ersättning betalats ut i mars.

Fält 14: Ersättning för obekväm arbetstid (OB).

Ange den för obekväm arbetstid sammanlagda ersättningen (0-tillägg) som betalats ut i mars månad. Avrunda till hela kronor.

Fält 15: Antal timmar OB högre

Ange endast antalet hela timmar för vilka 0-tillägg betalats ut med 5,60 per timme. Halva timmar anges ej.

Fält 16: Ersättning för jour

Ange den för jour sammanlagda ersättningen som betalats ut i mars månad. Avrunda till hela kronor.

**Fält 17: Ersättning för beredskap**

Ange den för beredskap sammanlagda ersättningen som betalats ut i mars månad. Avrunda till hela kronor.

Fält 18: Ersättning för övertid/särskild arbetstid

Ange den för övertid sammanlagda ersättningen som betalats ut i mars månad. För kategorin läkare gäller att uppgifter om ersättning för särskild arbetstid redovisas här.

Fält 19: Utbildning

Redovisa den utbildningskod enligt SUN som åsatts den anställdes utbildning.

Fält 20: Löneavdragskod

Löneavdragskod sätts lika med 1 om avdrag gjorts från bruttolönen, eller om full månadslön ej betalats ut p g a att arbetstagaren ej varit anställd hela månaden.

Med avdrag avses exempelvis sjukavdrag, havandeskapsavdrag, yrkesskadeavdrag. Hit räknas även de avdrag som görs på lönen för kategorien skötare/sjukskötare under vidareutbildning och som erhåller studiebidrag/löneförhöjning.

Fält 21: Kostnadsställe

Här redovisas det kostnadsställe som den anställda redovisas på. I de fall två eller flera kostnadsställen finns angivna redovisas det kostnadsställe (klinik/avdelning) på vilket den mesta delen av arbetsprestationen utförts. I de fall kostnadsställe ej finns redovisat redovisas uppgiften med nollor. I den maskinella bearbetningen skall kostnadsstället vänsterjusteras.

Fält 22 Övertid (timmar)

Här redovisas det antal timmar (både enkel och kvalificerad övertid), för vilka ersättning utbetalats i mars månad. Hela timmar redovisas. Halva timmar avrundas till närmast högre hela timal.

Fält 23: Särskild arbetstid (timmar)

Här redovisas antal timmar särskild arbetstid, för vilka ersättning utbetalats under mars månad. Halva timmar avrundas till närmast högre timal.

Fält 24: Frånvaro (dagar)

Redovisa den frånvaro uttryckt i dagar, som arbetstagaren har haft under den senast registrerade löneperioden.



LANDSTINGSFÖRBUNDET

Dnr 323/75

1975-02-11

5(5)

Fält 25: Anställningsform

Redovisa den kod för anställningsform som landstinget använder i sitt lönesystem.

TEKNISK BESKRIVNING

MANUELL REDOVISNING

Den manuella redovisningen av begärda uppgifter om landstingsanställd personal görs på antingen förtryckta datalistor med uppgifter från 1974 års personalredovisning eller på blanketter. På den förtryckta datalistan aktualiseras redovisade uppgifter med de förändringar som inträffat sedan föregående redovisning. Uppgifter om personal som slutat skall strykas. Uppgifter om nyanställda redovisas på blankett.

Då flertalet landsting vid tidigare års undersökning lämnat samtliga uppgifter på magnetband kommer förbundet att ta fram datalistor med uppgifter om föregående års anställda och översända blanketter först efter beställning från landstinget.

MASKINELL REDOVISNING

./ Den maskinella redovisningen lämnas uppgifterna på magnetband med postutseende i enlighet med bifogade recordlayout (bilaga 2). Landstinget skall komplettera recordlayouten med att ange det antal positioner som används för institution, kategori och kostnadsställe samt genomföra påbörjade kolumnindelningar. Bilagan bör insändas till landstingsförbundet snarast.

Den sorteringsordning materialet skall ha när det sänds till landstingsförbundet är landsting, institution, kategori och personalnummer.

Övrig tekniskt information om magnetbandet redovisas i bilaga 1.

UPPLYSNINGAR

Upplysningar om undersökningen lämnas av sekr Bengt-Eric Allberg, tel 08/23 65 60/222.

INSÄNDNING

Primäruppgifterna skall insändas till Landstingsförbundet, Landstingsekonomiska avdelningen, Box 6606, 113 84 Stockholm, senast den 10 april 1975.

Landsting		Kod (ifylls s)				Institution (sjukhus, skola, folkhälsovård etc)						Kod (ifylls s)		Uppgiftslämnare (titel, namn och telefon)					Blad nr							
Fris- grupp (se anvis- ningar)	Arbetslagens namn (efternamn, förnamnets initialer)	Personnummer (10 siffror)				Kategori	An- ställ- nings- grupp	Sysse- läs- nings- grad	Arbets- lagens löne-		Totallön 1 april månad	Antal ar- betade tim- mertidstäm- mar	I totallönen (kol 13) ingår er- ättning för				Utbild- nings- kod	Lönes- drags- kod	Kost- nads- ställ- kod	Antal timmar för vilka ersättning ut- betalas (kol 19)		Antal frånvaro- dagar/fridagar arbetstagens haft under se- naste löne- perioden				
		Arbets- lagens löne- grad	Arbets- lagens löne- klass	obekvä- r arbetstid kr	Jour kr				bered- skap kr	Overtid/ särskild arb tid kr			Svartid/ särskild arb tid	Svartid/ särskild arb tid	Svartid/ särskild arb tid											
																Antal timmar 0- 11,45 kr				Antal timmar 11,45- 17,00 kr						
1	2	3	4	5	6	7	8	9	10	11	12	13	14	15	16	17	18	19	20	21	22	23	24	25		

Utkom från trycket den 30 juni 1976