

Löner och sysselsättning inom offentlig sektor 1991

Del 1 Statsanställda



STATISTISKA CENTRALBYRÅN
Sveriges officiella statistik

INLEDNING TILL
LÖNER. OFFENTLIG SEKTOR. DEL 1, STATSANSTÄLLDA
(SVERIGES OFFICIELLA STATISTIK)

Följande serier ingår:

1954/1957-1968 års statistik:

Tjänstemän inom statlig och statsunderstödd verksamhet. – Stockholm, 1959-1970

1969-1985 (del 2: -1981) års statistik utkom i två delar:

Statsanställda. Del 1, Lönegrad, tjänstetidsklass. Myndigheter, kommuner. – Stockholm, 1971-1986. - Årg. 1969-1976 med titeln: Statstjänstemän. Del 1, Lönegrad ...

Statsanställda. Del 2, Sammanfattning, utbildning, tjänstebenämning m. m. – Stockholm, 1972-1986. - Årg. 1969-1973 med titeln: Statstjänstemän. Del 2, Sammanfattning ...

serien slutar med en historisk översikt:

En historisk översikt samt uppgifter om utbildning, tjänstebenämning m m. 1954-1981. – Stockholm, 1986.

1986-1991 års statistik:

Löner och sysselsättning inom offentlig sektor. Del 1, Statsanställda. – Stockholm, 1987-1992

1992 års statistik:

Löner och sysselsättning inom offentlig sektor. Statsanställda / Statistiska centralbyrån. – Stockholm, 1993.

Utgavs parallellt med:

Löner. Offentlig sektor, Del. 2 : Kommunal personal.

Efterföljare:

Lönestatistisk årsbok / Medlingsinstitutet, Statistiska centralbyrån. – Stockholm, 1995-2004. – (Sveriges officiella statistik). - Täckningsår: 1992-2003.
2000-2003 publicerade på SCB:s webbplats.

Löner och sysselsättning inom offentlig sektor. Del 1, Statsanställda. 1991. – (Sveriges officiella statistik).
Digitaliserad av Statistiska centralbyrån (SCB) 2011.

Löner och sysselsättning inom offentlig sektor 1991

Del 1 Statsanställda



STATISTISKA CENTRALBYRÅN
Sveriges officiella statistik

Wages, salaries and employment in the public sector 1991

Part 1 Government employees

Official Statistics of Sweden
Statistics Sweden

Tidigare publicering Publikationen **Löner och sysselsättning inom offentlig sektor, Del 1 Statsanställda**, har tidigare utgivits under namnet **Tjänstemän inom statlig och statsunderstödd verksamhet**, med en del för vardera av fyraårsperioderna 1954-1957 och 1958-1961, samt med en del årligen under 1962-1968. Åren 1969-1973 samt 1975-1976 utgavs publikationen under namnet **Statstjänstemän Del 1**. Åren 1977-1985 publicerades boken under namnet **Statsanställda Del 1**. Under nuvarande namn har publikationen utkommit årligen sedan 1986. Preliminära uppgifter för 1991 har tidigare publicerats i Statistiska meddelanden Am 50 SM 9201. Som ett komplement till den tidigare publiceringen har en publikation med historiskt material tagits fram med titel **Statsanställda 1954-1981 Del 2**. En historisk översikt samt uppgifter om utbildning, tjänstebenenämning m m.

Från trycket Juli 1992
Producent Statistiska centralbyrån, avdelningen för arbetsmarknads- och utbildningsstatistik

Förfrågningar Lennart Johansson tel 08-783 46 58
 Runo Samuelsson tel 08-783 46 61
 Inger Lindgren tel 08-783 46 53

© 1992, Statistiska centralbyrån

ISBN 91-618-0469-X
ISSN 0283-8141

Printed in Sweden
SCB-tryck, Örebro 1992

Förord

Statistiska centralbyrån utarbetar sedan år 1954 i enlighet med Kungl Maj:ts brev den 10 september 1954 statistik över arbetstagare inom statligt lönereglerad verksamhet. Från och med år 1969 är denna statistik samordnad med statens arbetsgivarverks förhandlingsstatistik. Den officiella statistiken används inte enbart som lönestatistik utan i stor utsträckning även för att belysa sysselsättningen inom den statliga sektorn.

Nyheter i årets publikation är flerårstabeller med genomsnittslöner per myndighet samt en tabell som innehåller uppgifter om utbildning och genomsnittlig månadslön.

Liksom tidigare publiceras endast en ringa del av det tabellmaterial som finns eller kan tas fram (se även omslagets tredje och fjärde sida).

Föreliggande publikation har utarbetats av Lennart Johansson och Runo Samuelsson.

Statistiska centralbyrån i juni 1992

STEN JOHANSSON

Majvor Karlsson

Innehåll

- 8 Sammanfattning på engelska
- 9 Svensk–engelsk ordlista

Statsanställda 1991

- 11 Inledning
- 11 Population
- 11 Populationsförändring
- 12 Löneutvecklingen 1.9 1990 – 1.9 1991
- 13 Löneutvecklingen 1.3 1980 – 1.9 1991
- 13 Lönesystem mm
- 13 Lönebegrepp
- 14 Löneutvecklingen 1.3 1986 – 1.9 1991
- 14 Lönepopulation
- 14 Insamling
- 15 Variabler
- 15 Bearbetning

17 Tabellkommentarer

Diagram

- 19 1 Statsanställda m fl inom olika verksamhetsområden fördelade efter kön den 1 september 1991
- 20 2 Statsanställda m fl fördelade efter kön och tjänstgöringens omfattning den 1 september 1991
- 21 3 Heltidstjänstgörande statsanställda m fl med lönebeteckning I och C inom olika verksamhetsområden fördelade efter kön och överenskommen lön den 1 september 1991
- 23 4 Heltidstjänstgörande statsanställda m fl med lönebeteckning I och C fördelade efter kön och överenskommen lön den 1 september 1991
- 23 5 Heltidstjänstgörande statsanställda m fl med lönebeteckning I och C fördelade efter ålder och kön den 1 september 1991

Contents

- Summary
- Swedish–English vocabulary

Government employees 1991

- Introduction
- Population
- Changes of the population
- Trend of salaries
- Trend of salaries
- Salary system
- Emoluments
- Trend of salaries
- Salarypopulation
- Collection of data
- Variables
- Processing

Comments on the tables

Charts

- 1 Government employees etc, in various fields of activity, and by sex
- 2 Government employees etc, by sex, and by extent of employment
- 3 Full-time government employees etc, in salary scheme I and C in various fields of activity, by sex, and by agreed salary
- 4 Full-time government employees etc, in salary scheme I and C, by sex, and by agreed salary
- 5 Full-time government employees etc, in salary scheme I and C, by age, and by sex

Tabeller

Samtliga

- 24 1 Statsanställda m fl fördelade efter huvudtitel och vissa myndigheter, kön, tjänstgöringens omfattning och lönebeteckning den 1 september 1991 samt förändringar 1990 – 1991
- 28 2 Statsanställda m fl fördelade efter myndighet, tjänstgöringens omfattning, genomsnittslön och kön m m den 1 september 1991
- 44 3 Statsanställda m fl fördelade efter ålder, tjänstgöringens omfattning och kön den 1 september 1991
- 48 4 Statsanställda m fl fördelade efter tjänstgöringens omfattning och kön den 1 september 1991

Lönebeteckningar m m

- 49 5 Statsanställda m fl med lönebeteckning I fördelade efter månadslön, tjänstgöringens omfattning och kön den 1 september 1991
- 50 6 Statsanställda m fl med lönebeteckning C fördelade efter månadslön, tjänstgöringens omfattning och kön den 1 september 1991
- 51 7 Arvodister m fl fördelade efter krontalslön, tjänstgöringens omfattning och kön den 1 september 1991
- a) Allmänna civilförvaltningen och försvarsväsendet
 - b) Affärsverken
 - c) Statlig verksamhet
 - d) Övrig statligt löner reglerad verksamhet
 - e) Samtliga

Tables

All employees

- 1 Government employees etc, by ministry and certain authorities, by sex, by extent of employment, and by salary scheme, 1 st of September 1991 and changes 1990–1991
- 2 Government employees etc, by authority, by extent of employment, by average salary, and by sex etc
- 3 Government employees etc, by age, by extent of employment, and by sex
- 4 Government employees etc, by extent of employment and by sex

Salary schemes etc

- 5 Government employees etc, in salary scheme I, by monthly salary, by extent of employment, and by sex
- 6 Government employees etc, in salary scheme C, by monthly salary, by extent of employment, and by sex
- 7 Government employees etc, not in receipt of a schemed salary, by monthly salary, by extent of employment, and by sex
- a) General Civil Service and the Defence Organization
 - b) State business enterprises
 - c) Government activity
 - d) State-subsidized activities
 - e) All employees

Månadslön

56 8 Statsanställda m fl fördelade efter myndighet och månadslön åren 1982–1986

80 9 Statsanställda m fl fördelade efter myndighet och månadslön åren 1986–1990

102 10 Heltidstjänstgörande statsanställda m fl med lönebeteckning I och C fördelade efter månadslön, kön och ålder den 1 september 1991

114 11 Statsanställda m fl med lönebeteckning I och C fördelade efter genomsnittslöner och lönesummor åren 1990–1991

Lönetillägg

119 12 Vissa lönetillägg för statsanställda m fl , augusti/september 1990–1991

Kommuner

120 13 Statsanställda m fl fördelade efter län, kommun och kön den 1 september 1991

128 14 Statsanställda m fl inom vissa kommuner, totalt och efter större myndigheter den 1 september 1991

132 15 Statsanställda m fl vid vissa regionala myndigheter fördelade efter län den 1 september 1991

Tjänstebenenämning

136 16 Heltidstjänstgörande statsanställda m fl med lönebeteckning I och C fördelade efter tjänstebenenämning, kön och månadslön den 1 september 1991

153 17 Deltidstjänstgörande statsanställda m fl med lönebeteckning I och C fördelade efter tjänstebenenämning, kön och månadslön (uppräknad till heltid) den 1 september 1991

Monthly salary

8 Government employees etc, by authority, and by monthly salary in 1982–1986

9 Government employees etc, by authority, and by monthly salary 1986–1990

10 Full-time government employees etc in salary scheme I and C, by monthly salary, by sex, and by age

11 Government employees etc in salary scheme I and C, by average salaries, and by amount of salaries in 1990–1991

Salary supplements

12 Certain salary supplements for government employees etc

Municipalities

13 Government employees etc, by county, by municipality, and by sex

14 Government employees etc, in certain municipalities, by larger authorities

15 Government employees etc, in certain regional authorities, by county etc

Type of employment

16 Full-time government employees etc, in salary scheme I and C, by type of employment, by sex, and by monthly salary

17 Part-time government employees etc, in salary scheme I and C, by type of employment, by sex, and by monthly salary (representing full-time employment)

Utbildning

- 160 18 Statsanställda m fl fördelade efter utbildning, månadslön och kön den 1 september 1991

Nyanställda

- 166 19 Statsanställda m fl, nyanställda under perioden 2.9 1990–1.9 1991, fördelade efter ålder, tjänstgöringens omfattning och kön den 1 september 1991

Avgångna

- 170 20 Statsanställda m fl, avgångna under perioden 2.9 1990–1.9 1991, fördelade efter ålder, tjänstgöringens omfattning och kön den 1 september 1990

Bilagor

- 174 1 Blankett M
 174 2 Blankett K
 175 3 Blankett S
 176 4 Magnetbandslayout
 177 5 Anvisningar till blanketterna K och M
 181 6 Lönetilläggskoder
 185 7 Anställda inom försvarsdepartementet
 186 8 Departementsförändringar

Education

- 18 Government employees etc, by education, by monthly salary, and by sex

New appointments

- 19 Government employees etc, appointed during 1990–1991, by age, by extent of employment, and by sex

Resignations

- 20 Government employees etc, resigned during 1990–1991, by age, by extent of employment, and by sex

Appendices

- 1 Form M
 2 Form K
 3 Form S
 4 Magnetic tape layout
 5 Instructions for forms K and M
 6 Codes for salary-supplements
 7 Employees in the Defence Organization
 8 Changes of the ministries

Tecken och förkortningar

- Intet finns att redovisa
 0 Mindre än 0.5 av enheten
 .. Uppgift ej tillgänglig eller alltför osäker för att anges
 . Uppgift kan ej förekomma
 M Män
 Kv Kvinnor

Explanations of symbols and abbreviation

- Magnitude nil
 0 Magnitude less than half of unit
 .. Data not available
 . Category not applicable
 M Males
 Kv Females

Summary

This first part of the publication presents results from the survey of salaried government employees and salaried employees in state-subsidized activities. The tables concern the situation on the 1st of September 1991. The survey was carried out by Statistics Sweden in co-operation with the National Agency for Government Employers.

The second part of the publication will contain tables related to employees in municipalities.

The population

All salaried employees (in the following and in the tables called employees) who, on the 1st of September 1991, were employed at any authority or institution concerned, are included. Persons on leave of absence are included unless they were employed at some other authority or institution covered of this survey. The population can be divided into General Civil Service and the Defence Organization, State business enterprises, and State-subsidized activities.

Variables

Of the data included in the primary material the following ones are related to the tables in this part: authority, number in the population register (year, month, and day of birth, identification number), municipality, extent of employment, salary scheme, monthly salary, salary supplements, salary deductions and code for changes.

The municipality refers to the place where the employee works and not to the place of living.

The extent of employment was measured as the relation between the actual scheduled time for each employee and full-time employment.

A **new salary system** with individual salaries replaced in 1990 the earlier salary schemes N, L, SB and D.

A **special salary agreement (C)** controls the setting of salaries concerning high grade emp-

loyees.

The salary supplements are divided into two parts, fixed supplements and other supplements.

The internal code for change was used to point out new appointments, resignations etc.

Data collecting

Almost the whole population were collected on magnetic tapes. The rest of the population was reported on forms supplied by Statistics Sweden.

List of terms

| | | | |
|---|--|--|---|
| Affärsverken | state business enterprises | Inklusive | included |
| allmänna civilförvaltningen och försvarsväsendet | General Civil Service and the Defence Organization | Kommun | municipality |
| allmänna försäkringskassor | public insurance benefit societies | kriminalvården | The Prisons Administration |
| antal | number | kriminalvårdsanstalter | prisons |
| arbetsförmedlingen | the public employment offices | kronofogdemyndigheten | bailiff authorities |
| AMU-grp arbetsmarknadsutbildning | retraining courses | krontalslön | monthly salary |
| arbetsmarknadsverket | The Labour Market Administration | kvinnor (Kv) | females, women |
| aritmetiskt medelvärde | arithmetical mean | kön | sex |
| avdrag | deduction | Lokala polisorganisationen | The Local Police Organization |
| avgångna | resignations | luftfartsverket | The National civil aviation administration |
| Civila | civil | län | county |
| Deltid | part-time | länsbostadsnämnder | county housing boards |
| distriktsveterinärorganisationen | The District Veterinary Organization | länsstyrelserna | the county administrations |
| domstolsväsendet | the courts of law | lönebeteckning | salary scheme |
| domänverket | The Swedish forest service | lönesumma | amount of salaries |
| därav | of which, by | lönetillägg | salary-supplements |
| Fast lön | fixed salary | Militär | military |
| fasta lönetillägg | fixed salary supplements | minst halvtid | at least half standard hours of work |
| försvaret, försvarsväsendet | The Defence Organization | myndighet | authority |
| Genomsnittsbelopp | mean amount | månadslön | monthly salary incl salary supplements |
| genomsnittlig månadslön | average monthly salary | män (M) | males, men |
| Heltid | full-time | Nyanställda | new appointments |
| heltidspersoner | converted into full-time employees | Polisväsendet | The Police Service |
| huvudtitel | subdivision of the National budget | posten | The Post Office Administration |
| | | präster | clergymen |
| | | Region- och distriktsåklagarmyndigheter | region and district public prosecutor authorities |

| | |
|---|---|
| riksbanken | The Central Bank of Sweden |
| riksdagen och dess verk | The Parliament and its Agencies |
| rörliga lönetillägg | other salary-supplements |
| Samtliga skattemyndigheterna skogsvårdsstyrelserna | total, all tax authorities the county forestry boards |
| statens järnvägar | The Swedish State Railways |
| statens lantmäteriverk | The regional Land Survey Organization |
| statlig verksamhet | government activity |
| statsanställda | government employees |
| summa | sum, total |
| Televerket | The National Telecommunication Administration |
| tillägg | salary-supplements |
| tingsrätter | the lower courts |
| tjänstebenämning | type of employment |
| tjänstemän | (salaried) employees |
| tjänstgöringens omfattning | extent of employment |
| tullverket | The Swedish Customs Office |
| Under halvtid | less than half standard hours of work |
| utbetald lön | total salary |
| Vattenfall | The National Power Administration |
| vägverket | The National Road Administration |
| Ålder | age |
| Övertidtillägg | overtime compensation |
| övrig statligt lönereglerad verksamhet | state-subsidized activities |

Statsanställda 1991

Inledning

Statistiken över statsanställda m fl (tidigare kallad statstjänstemannastatistiken) har utarbetats av SCB sedan 1954. Statistiken sammanstogs 1969 med statens arbetsgivarverks (SAV) lönestatistik.

Statistikens syfte är att utgöra underlag för den officiella statistiken. Uppgifterna används även för framställning av förhandlingsstatistik.

Population

Redovisningen omfattar samtliga anställda arbetstagare inom statlig verksamhet och inom övrig statligt lönereglerad verksamhet oberoende av tjänstgöringens omfattning eller anställningstidens längd.

Vad som menas med övrig statligt lönereglerad verksamhet framgår av tabell 1. Till denna definition kan fogas följande kommentar:

a) Tjänsteman, som faktiskt utövade mer än en tjänst eller delar av olika tjänster, redovisas på samtliga tjänster vederbörande utövade, dock i princip endast på en tjänst per myndighet.

b) För tjänstledig personal gällde att denna i

allmänhet skulle redovisas. Tjänsteman som var tjänstledig för att upprätthålla annan tjänst skulle dock redovisas endast på den sistnämnda tjänsten. Partiellt tjänstledig tjänsteman redovisades endast på den del av tjänsten som utövades. Helt tjänstledig tjänsteman, som enligt ovan skulle medtagas, redovisades på så stor del av tjänsten som utövades vid tjänstledighetens ikraftträdande.

Populationsförändring

Totalt uppgick antalet anställda inom statligt lönereglerad verksamhet (inklusive personal med annan huvudman) till 411 000. Antalet heltidspersoner var 371 000.

Antalet anställda inom statligt lönereglerad verksamhet minskade med 5 400 mellan den 1 september 1990 och den 1 september 1991 sedan hänsyn tagits till de institutionella förändringar som skett mellan mätidpunkterna.

Statlig verksamhet visade en minskning med 5 100 personer. Det är affärsverken som svarar för den största minskningen, 5 700 personer. Försvarsväsendet minskade med 1 100 perso-

| Antal anställda (1 000-tal) | Allm civilförvaltningen o försvarsväs | Affärsverken | Övrig statligt lönereglerad verksamhet | Samtliga |
|--|---------------------------------------|--------------|--|----------|
| Samtliga | 243 | 144 | 23 | 411 |
| Män | 141 | 82 | 7 | 229 |
| Kvinnor | 103 | 62 | 17 | 181 |
| Omräknat till heltidspersoner | 219 | 131 | 21 | 371 |
| Heltidstjänstgörande | 191 | 115 | 16 | 322 |
| Män | 123 | 76 | 6 | 204 |
| Kvinnor | 68 | 39 | 11 | 118 |
| Deltidstjänstgörande | 53 | 29 | 7 | 89 |
| Män | 18 | 6 | 1 | 25 |
| Kvinnor | 35 | 23 | 6 | 64 |
| Förändring ¹ (%) sept 90 – sept 91 | | | | |
| Totalt | + 0,3 | - 3,8 | - 1,2 | - 1,3 |
| Män | + 0,1 | - 4,1 | 0,0 | - 1,5 |
| Kvinnor | + 0,6 | - 3,4 | - 1,7 | - 1,0 |
| Omräknat till heltidspersoner | + 0,9 | - 3,7 | - 0,9 | - 0,9 |

¹ Förändringstalen i ovanstående tabell har justerats för de ca 150 000 lärare som övergått till kommunal sektor och för viss verksamhet som bolagiserats.

ner medan allmänna civilförvaltningen ökade med 1 700 personer. Antalet anställda inom övrigt statligt lönereglerad lönereglerad verksamhet (huvudsakligen allmänna försäkringskassor) minskade med 300 personer.

Antalsutveckling 1980 – 1991

| År | Antal | Justerad förändr sedan föregående år |
|------|---------|--------------------------------------|
| 1980 | 600 000 | + 8 400 |
| 1981 | 613 000 | + 7 100 |
| 1982 | 607 000 | + 1 900 |
| 1983 | 603 000 | + 400 |
| 1984 | 600 000 | - 5 700 |
| 1985 | 594 000 | - 5 500 |
| 1986 | 593 000 | - 2 600 |
| 1987 | 586 000 | - 4 000 |
| 1988 | 583 000 | - 4 200 |
| 1989 | 585 000 | - 2 500 |
| 1990 | 579 000 | - 1 100 |
| 1991 | 411 000 | - 5 400 |

Förändringar som påverkar jämförbarheten

* Lärare vid grundskolor, gymnasieskolor, särskolor, kommunal vuxenutbildning och folkhögskolor har fr o m 1991-01-01 kommunalt reglerade löner och ingår numera i redovisningen av kommunal personal (ca 154 000 personer).

* Affärsverket FFFV ombildades 1991-01-01 till bolag (ca 4 800 personer).

* SJ:s busstrafik ombildades 1990-11-01 till bolag (ca 4 100 personer).

* Lokala skattemyndigheterna och länsskattemyndigheterna sammanfördes 1991-01-01 till en gemensam skattemyndighet i varje län.

Fr o m 1991-07-01 ingår personal vid folkbokföringen som tidigare var anställda vid patorsexpeditionerna.

* Närings- och teknikutvecklingsverket (NUTEK) har 1991-07-01 bildats av tidigare statens industriverk styrelsen för teknisk utveckling och statens energiverk.

* Arbetsmarknadsinstitutet redovisades tidigare tillsammans med länsarbetsnämnderna.

Övriga departementsförändringar se bilaga 8.

Löneutvecklingen

1 sept 1990 - 1 sept 1991

Den genomsnittliga överenskomna lönen för kollektivet samtliga heltidstjänstgörande arbetstagare uppgick i september till 15 290 kr, en ökning med 5,4 procent sedan föregående undersökningstillfälle.

Ökningen för män var 760 kr eller 4,9 procent och för kvinnor 800 kr eller 6,2 procent.

Avtalsförändringar

För ca två tredjedelar av de anställda var inte de lokala förhandlingarna enligt 1989-1990 års avtal avslutade i september 1990. Utfallet av dessa ingår därför som en ökning i statistiken 1991. Prisutvecklingsgarantin som utföll i oktober 1990 samt övriga generella lönehöjningar fr o m januari 1991 ingår i redovisade uppgifter för september 1991.

Vid jämförelse med föregående undersökning kan följande löneutveckling redovisas. Beloppen avser månadslön för heltidstjänstgörande.

Löneutveckling 1 sept 1990 – 1 sept 1991

| | Aritm medelvärde | Undre kvartil | Median | Övre kvartil |
|-----------------|------------------|---------------|--------|--------------|
| Män | | | | |
| Belopp | 16 190 | 13 290 | 14 910 | 17 750 |
| Abs ökn | 760 | 690 | 610 | 870 |
| Proc ökn | 4,9 | 5,4 | 4,2 | 5,1 |
| Kvinnor | | | | |
| Belopp | 13 710 | 12 060 | 13 140 | 14 450 |
| Abs ökn | 800 | 750 | 780 | 660 |
| Proc ökn | 6,2 | 6,6 | 6,3 | 4,8 |
| Samtliga | | | | |
| Belopp | 15 290 | 12 660 | 14 160 | 16 680 |
| Abs ökn | 780 | 710 | 710 | 810 |
| Proc ökn | 5,4 | 6,0 | 5,3 | 5,1 |

Tar man med även de **deltidstjänstgörande** och väger in dem med den vikt som motsvaras av deras sysselsättningsgrad och månadslön blir resultatet något annorlunda. För män blir resultatet oförändrat medan siffrorna kvinnor och för samtliga påverkas mer påtagligt. Kvinnors genomsnittliga månadslön är 84 procent av männens i september 1990.

Månadslön september 1991 inkl deltidstjänstgörande (aritmetiskt medelvärde)

| | Män | Kvinnor | Summa |
|-----------------------------------|---------------|---------------|---------------|
| Allm civilförvaltning | | | |
| försvarsväsendet | 16 825 | 13 828 | 15 623 |
| Affärsverken | 15 167 | 13 314 | 14 427 |
| Statlig verksamhet | 16 194 | 13 633 | 15 168 |
| Övr statl lönereglerad verksamhet | 16 061 | 13 421 | 14 166 |
| Totalt | 16 190 | 13 613 | 15 112 |

Löneutvecklingen

1 mars 1980 – 1 september 1991

Sedan 1980 har löneutvecklingen för kollektivet samtliga heltidstjänstgörande arbetstagare varit följande.

Löneutveckling 1 mars 1980 – 1 sept 1991

| År | Aritmetiskt medelvärde | Procentuell ökning sedan föregående år |
|------|------------------------|--|
| 1980 | 6 691 | 5,8 |
| 1981 | 7 349 | 9,8 |
| 1982 | 8 002 | 8,9 |
| 1983 | 8 495 | 6,2 |
| 1984 | 9 049 | 6,5 |
| 1985 | 9 525 | 5,3 |
| 1986 | 10 249 | 7,6 |
| 1987 | 11 106 | 8,4 |
| 1988 | 11 649 | 4,9 |
| 1989 | 12 948 | 11,0 |
| 1990 | 14 796 | 14,3 |
| 1991 | 15 293 | 5,4 |

Mättdpunkter var 1 mars åren 1980 - 1989 och 1 september 1990 och 1991.

Lönesystem mm

Inom det statliga området tillämpas från 1990 ett lönesystem som innebär att krontalslöner (**lönebeteckning I**) har ersatt det tidigare löneplanssystemet. Lönen är **individuell** eller utgår enligt en centralt eller lokalt bestämd **löneariff**. Dessutom förs förhandlingarna sektorsvis i skilda avtal för sektorerna C (civil statsförvaltning), F (försvaret) och A (affärsverken). En mindre del (Ö) faller utanför denna indelning.

Chefslöneavtal (C)

För vissa tjänstemän bestäms lönerna enligt ett särskilt chefslöneavtal. Dessa får lön efter de belopp som bestäms av regeringen eller av statens chefslönenämnd.

Lönebegrepp

I tabellerna förekommer lönebegreppen krontalslön och månadslön.

Krontalslön

Med krontalslön avses lön för månad innan avdrag gjorts. Fasta och rörliga lönetillägg ingår ej.

Fasta lönetillägg (bilaga 6)

Med fasta lönetillägg menas lönetillägg, inklusive arvode för tilläggstimmar och gottgörelse för särskild arbetstid, som utgår med ett för månad eller längre tid fastställt belopp.

Rörliga lönetillägg (bilaga 6)

Med rörliga lönetillägg menas lönetillägg som utgår med ett för månaden rörligt belopp. Övertidstillägg och extratidstillägg ingår ej.

Månadslön

Månadslön omfattar krontalslön plus fasta och rörliga lönetillägg.

Löneutvecklingen 1 mars 1986 – 1 september 1991

Under perioden 1986–1991 har löneutvecklingen för kollektivet samtliga heltidstjäntgörande arbetstagare inom vissa områden varit följande.

Aritmetiskt medelvärde avser månadslön.

| Myndighet | Aritm medel värde 1991 | Procentuell ökning sedan föregående år | | | | | Ökning 86-91 |
|--|------------------------|--|-------|-------|-------|-------|--------------|
| | | 86-87 | 87-88 | 88-89 | 89-90 | 90-91 | |
| Allmänna civilförvaltningen (ej polis- o försvarsväsendet) | 15 807 | 7,4 | 6,0 | 10,3 | 14,6 | 4,6 | 51,9 |
| Polisväsendet | 15 992 | 7,4 | 3,4 | 8,8 | 18,2 | 7,7 | 55,2 |
| Försvarsväsendet | 14 423 | 9,1 | 5,2 | 11,0 | 14,6 | 4,7 | 54,0 |
| Affärsverken | 14 559 | 5,6 | 4,9 | 12,7 | 12,3 | 5,6 | 53,0 |
| Därav Posten | 13 662 | 9,8 | 2,9 | 14,2 | 9,4 | 8,2 | 53,4 |
| SJ | 14 162 | 6,6 | 6,0 | 10,5 | 14,1 | 5,3 | 52,9 |
| Televerket | 14 980 | 8,1 | 5,4 | 12,3 | 14,2 | 3,5 | 51,7 |
| Vattenfall | 17 787 | 11,3 | 5,8 | 15,0 | 14,0 | 3,6 | 60,9 |
| Luftfartsverket | 17 528 | 11,7 | 8,9 | 10,2 | 16,7 | 4,2 | 64,0 |
| Statlig verksamhet | 15 338 | 8,1 | 5,2 | 11,4 | 14,1 | 5,4 | 53,6 |
| Övr statl löneregl verksamhet | 14 450 | .. | .. | .. | .. | 5,6 | .. |
| Därav Präster | 16 819 | 10,9 | 5,1 | 8,6 | 23,8 | 3,7 | 62,9 |
| Allm försäkringskassor | 12 915 | 8,6 | 5,5 | 11,3 | 11,7 | 5,8 | 52,1 |

Anm. Förändringstalen är beräknade inkl helt tjänstlediga och utan åldersbegränsning utom för 1990-1991 där den nya avgränsningen av populationen använts (se nedan).

Lönepopulation

Lönepopulationen omfattar samtliga som under september 1991 var anställda med statligt reglerad lön och var i åldern 18-64 år.

Undantagna är:

- Tjänstlediga som ej fick lön utbetald under redovisningsmånaden (ca 13 600).
- Arbetstagare i arbetsmarknadspolitiska åtgärder (ca 2 300).
- Tim- och arvodesanställda (ca 29 200).
- Anställda enligt AST-R-avtalet (ca 3 700).
- Tjänstemän med utbildningsbidrag vid akademisk läroanstalt (ca 1 300).

Tidigare år ingick även helt tjänstlediga i lönepopulationen. Vidare gjordes ingen åldersbegränsning. Den nya definitionen innebär en nivåhöjning med ca 100 kr räknat på samtliga. Skillnaden mellan sysselsättnings- och lönepopulationen är ca 56 000 personer.

Insamling

För huvuddelen av personbeståndet lämnades uppgifterna på magnetband enligt den layout som återfinns i bilaga 4. Av hela populationen svarar SLÖR plus F-SLÖR för 55 % och övriga bandlämnare för 44%. Övriga bandlämnare är bl a Posten, Televerket, SJ, Vattenfall, Vägverket och allmänna försäkringskassorna. För den personal som ej täcktes genom magnetbanden lämnades uppgifter på blankett K (bilaga 2) samt vissa andra uppgifter på blankett S (bilaga 3). Myndigheter som ej var anslutna till något datalönesystem tillställdes en lista, blankett M (bilaga 1), upptagande fjolårets uppgifter. Utlistningen omfattade drygt 1 000 tjänstemän. Listan aktualiserades samt kompletterades med myndighetens nyanställda tjänstemän på blankett K. För varje myndighet lämnades också en sammandragsblankett S.

Variabler

De i statistiken 1991 ingående variablerna är följande:

Myndighetskod

Sektor

Avtalskod (redovisas ej)

Namn

Personnummer

Kommunkod

Utbildningskod

Tjänstebenenämning

Tjänstgöringsnomenklatur S (redovisas ej)

Befattningsnomenklatur (redovisas ej)

Tjänstgöringens omfattning

Anställningsåret

Lönetariff

Lönebeteckning

Krontalslön

Lönetillägg

Avdrag

Ändamålsklassificering (redovisas ej)

Ändringskod

Myndighetskoden är en inom statistiken intern kod med varierande detaljrikedom. Den används även för indelning i de tre huvudområdena—allmänna civilförvaltningen och försvarsväsendet, affärsverken och övrig statligt löner reglerad verksamhet – se t ex tabell 1.

Kommunkoden är, förutom kod för utomlandsstationering och okänd stationering, liktydig med SCBs standard. Kommunangivelsen avser tjänstemannens stationeringsort. Med stationeringsort avses i normalfallet den ort där arbetsplatsen är belägen.

Utbildning skall anges enligt Svensk utbildningsnomenklatur (SUN-kod) och avse arbetstagarens högsta utbildning.

Tjänstebenenämning skall anges enligt en av SCB/SAV fastställd, femställig kodförteckning.

Tjänstgöringens omfattning anges med 2 decimaler men redovisas i tabellerna i allmänhet endast som heltid och deltid. Den används även för beräkning av antalet heltidspersoner. Tjänstgöringens omfattning avser den normala tjänstgöringen. Tillfällig nedsättning (sjukdom m m) skall ej påverka värdet. Omfattning som på grund av tjänstens karaktär ej kan beräknas skall ha angivits till 0,00. För helt tjänstledig personal med C-avdrag tillämpas en särregel (se bilaga 5).

Krontalslönen avser september månad eller i praktiken den lön som utbetalas i september. För arvodesanställda lärare vid högskolor insamlas uppgifter för oktober månad.

Vad som menas med **fasta och rörliga lönetillägg** framgår av avsnittet Lönebegrepp och bilaga 6.

Med **avdrag** avses samtliga löneavdrag som gjorts i samband med utbetalningen av avlöningen för september månad p g a tjänstledighet eller frånvaro av annan orsak. Lönetilläggen uppgavs var för sig medan avdragen angavs summariskt. Fasta lönetillägg avsåg september månad medan rörliga lönetillägg och avdrag hänförde sig till augusti. Genom samkörning med fjolårs materialet konstrueras en **ändringskod**, som bl a visar huruvida tjänstemannen nyanställdts eller avgått. Med nyanställning menas att tjänstemannen återfinns i årets men ej i fjolårets material. För en avgången tjänsteman är förhållandet det motsatta. Vidare framtages uppgifter om tjänstemän som under redovisningsåret ändrat myndighetstillhörighet.

Bearbetning

Bearbetningen inleddes med makrogranskning där fördelningen efter olika variabler kontrollerades. Varje post granskades därefter dels beträffande varje variabel för sig med kontroll av att variabeln kunde förekomma för ifrågasvarande post och att värdet höll sig inom bestämda gränser eller förekom i kodregister, dels i fråga om sambandet mellan olika variabler

enligt i samråd med SAV uppgjorda kriterier. Nästa steg var en dubblettkontroll av materialet (med personnummer som identifikationsbegrepp). Såväl vid den manuella granskningen som vid ställningstaganden till de i den maskinella granskningen framkomna problemen förekom så långt det var möjligt kontakter med uppgiftslämnarna samt med arbetsgivarverkets expertis.

Sedan materialet granskats och rättats samkördes det mot föregående års material för att få fram flyttning, nyanställning, avgång m m. Slutligen gjordes ett antal omkodningar och uppskjutna rättelser samt påläggning av vissa texter.

Tabellkommentarer

Tabell 1

a) Lönebeteckning.

I = individuell lön/tariffön

C = chefslöneavtalet

R = AST-R-anställda

Ö = arvodister m fl

b) Beredskapsarbetare omfattar anställda i statlig ungdomslag, statlig ungdomsplats, statlig inskolningsplats, beredskapsarbetare och vissa arbetstagare med praktikanställning.

c) Förändringar (se bilaga 8) avser skillnaderna i personal den 1 september 1990 och den 1 september 1991.

d) Åklagarväsendet omfattar riksåklagaren, regionåklagarmyndigheterna, distriktsåklagarmyndigheterna och statsåklagarmyndigheten.

Domstolsväsendet omfattar domstolsverket, bostadsdomstolen, högsta domstolen, kamrarrätterna, regeringsrätten, hovrätterna, tingsrätterna, länsrätterna, hyresnämnder och arrendenämnder.

Kriminalvården omfattar kriminalvårdsstyrelsen, kriminalvårdsanstalterna, frivårdsorganisationen och allmänna häktena.

Skogsverket omfattar skogsstyrelsen och skogsvårdsstyrelserna.

Arbetsmarknadsverket omfattar arbetsmarknadsstyrelsen, länsarbetsnämnderna, arbetsmarknadsinstituterna och arbetsförmedlingarna. Polisväsendet omfattar rikspolisstyrelsen, statens kriminaltekniska laboratorium och lokala polisorganisationen.

e) Nyanställda och avgångna gäller populationen som helhet.

Tabell 2

a) Heltidspersoner. Varje deltidstjänstgörande tjänsteman är omräknad efter tjänstgöringens omfattning (t ex en person med 80 % deltidstjänstgöring räknas som 0,8). För personer utan angiven tjänstgöringens omfattning har vissa schablonberäkningar använts med ledning av månadslönen.

b) I genomsnittlig månadslön ingår heltids-

tjänstgörande tjänstemän med lönebeteckning I och C och som tillhör lönepopulationen (se sid 14).

c) Procent av snittlön är beräknad på genomsnittlig månadslön för myndigheten i förhållande till den genomsnittliga månadslönen för samtliga.

d) I kolumnerna ålder och anställningsår ingår tjänstemän med lönebeteckning I och C.

e) Nyanställda och avgångna, se tabell 1e.

Tabell 3 och 4

Tjänstgöringens omfattning ospecificerad. I denna grupp ingår tjänstemän med oregelbunden tjänstgöring, för vilka tjänstgöringens omfattning inte kunnat inhämtats eller beräknats.

Tabell 5 och 6

I tabellerna ingår endast lönepopulationen.

Tabell 8 och 9

Tabellerna visar den genomsnittliga månadslönen för heltidstjänstgörande myndighetsvis 1981-1986 resp 1986-1990 efter den för varje år gällande departementsindelningen. Uppgifterna för åren 1981-1985 har tidigare publicerats i SOS-Statsanställda, del 1 (tabell 2) och för åren 1986 - 1990 i SOS-Löner och sysselsättning inom offentlig sektor, del 1 (tabell 2).

Tabell 10 och 11

Polisväsendet, se tabell 1d ovan. I tabellerna ingår endast lönepopulationen.

Tabell 12 och 13

Heltidspersoner, se tabell 2a ovan.

Tabell 14

Siffrorna för de uppräknade kommunerna anger det totala antalet tjänstemän stationerade i de olika kommunerna. För respektive kommun har endast vissa myndigheter redovisats (myndigheter med mer än 200 tjänstemän inom kommunen).

Tabell 15

a) Med försvaret avses samtliga myndigheter som sorterar under försvarsdepartementet (se även förspalten till tab 2).

Tabell 18

Uppgifterna om utbildning har hämtats dels från primärmaterialet och dels från SCB:s utbildningsregister. Tjänstemannens högsta utbildning är redovisad i tabellen. För deltids-tjänstgörande har lönen uppräknats till motsvarande heltid.

Tabell 19 och 20

Tjänstgöringens omfattning ospecificerad, se tabell 3 och 4 ovan.

Diagram 1 Statsanställda m fl inom olika verksamhetsområden fördelade efter kön den 1 september 1991
Government employees etc, in various fields of activity, and by sex

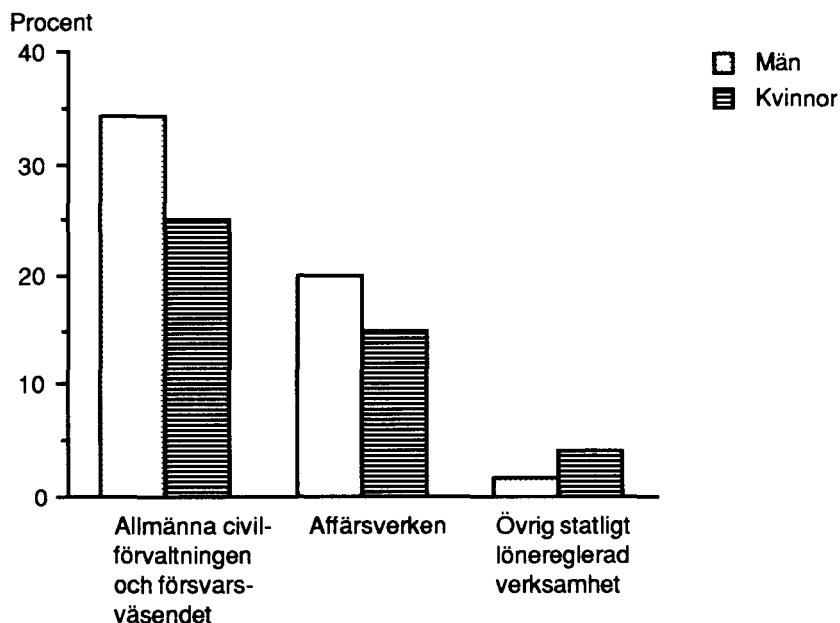

Statsanställda m fl fördelade efter verksamhetsområde och kön

| Verksamhetsområde | Antal anställda | | | Procentuell andel | | |
|--|-----------------|----------------|----------------|-------------------|-------------|--------------|
| | Män | Kvinnor | Samtliga | Män | Kvinnor | Samtliga |
| Allm civilförv och försvarsväsendet | 140 546 | 102 724 | 243 270 | 34,2 | 25,0 | 59,2 |
| Affärsverken | 82 288 | 61 757 | 144 045 | 20,0 | 15,0 | 35,1 |
| Övrig statligt löner reglerad verksamhet | 6 566 | 16 806 | 23 372 | 1,6 | 4,1 | 5,7 |
| Totalt | 229 400 | 181 287 | 410 687 | 55,9 | 44,1 | 100,0 |

Diagram 2 Statsanställda m fl fördelade efter kön och tjänstgöringens omfattning den 1 september 1991
 Government employees etc, by sex and by extent of employment

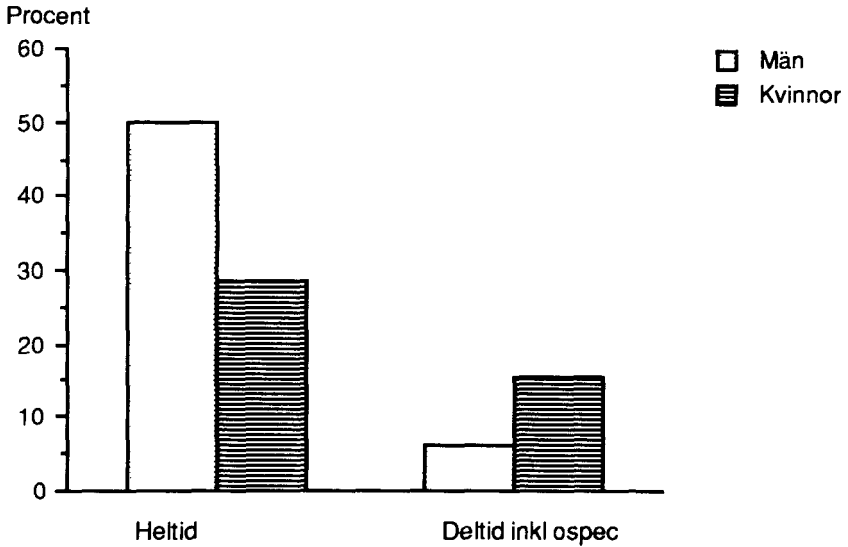

Statsanställda m fl fördelade efter kön och tjänstgöringens omfattning

| Tjänstgöringens omfattning | Antal anställda | | | Procentuell andel | | |
|----------------------------|-----------------|---------|----------|-------------------|---------|----------|
| | Män | Kvinnor | Samtliga | Män | Kvinnor | Samtliga |
| Heltid | 204 400 | 117 625 | 322 025 | 49,8 | 28,6 | 78,4 |
| Deltid inkl ospec | 25 000 | 63 662 | 88 662 | 6,1 | 15,5 | 21,6 |
| Samtliga | 229 400 | 181 287 | 410 687 | 55,9 | 44,1 | 100,0 |

Diagram 3 Heltidstjänstgörande statsanställda m fl med lönebeteckning I och C inom olika verksamhetsområden fördelade efter kön och månadslönen 1 september 1991

Full-time government employees etc in salary scheme I and C in various fields of activity, by sex and by monthly salary

a) Allmänna civiltjänsten och försvarsväsendet

Procent

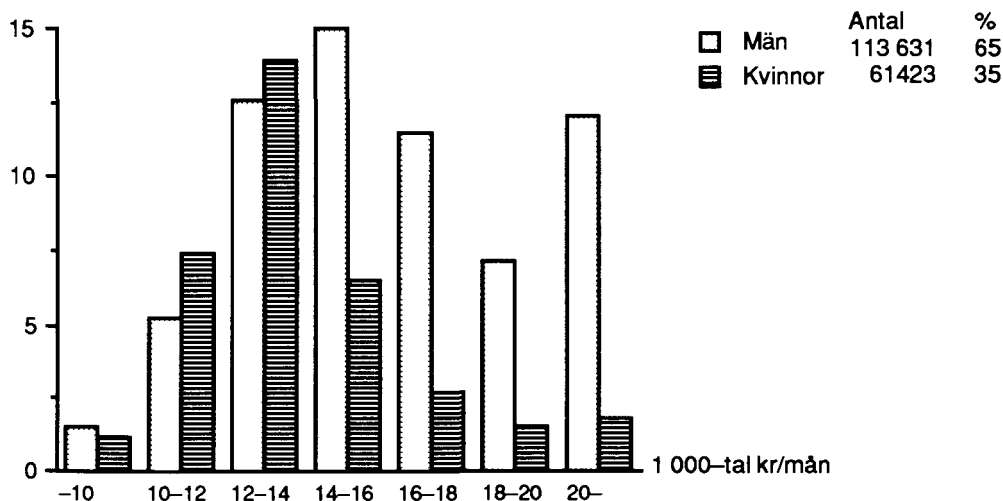

b) Affärsverken

Procent

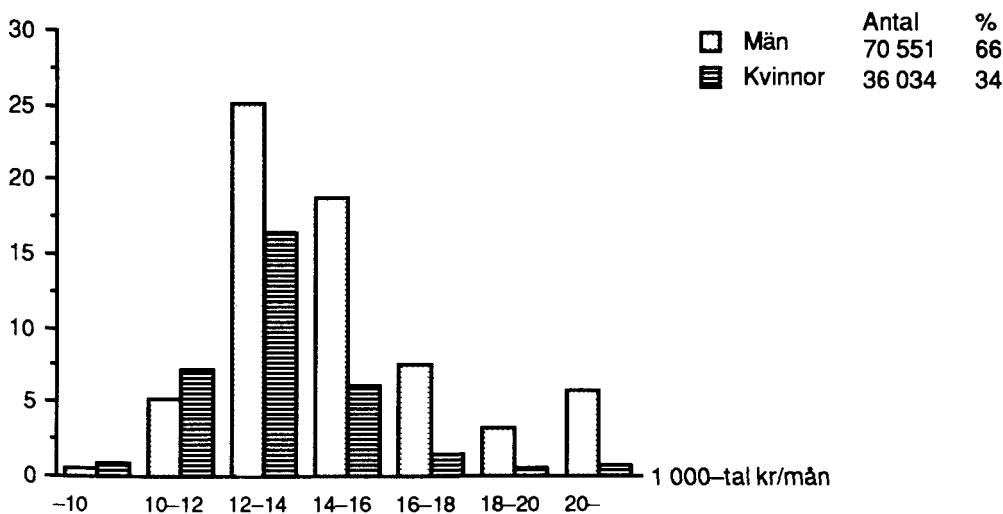
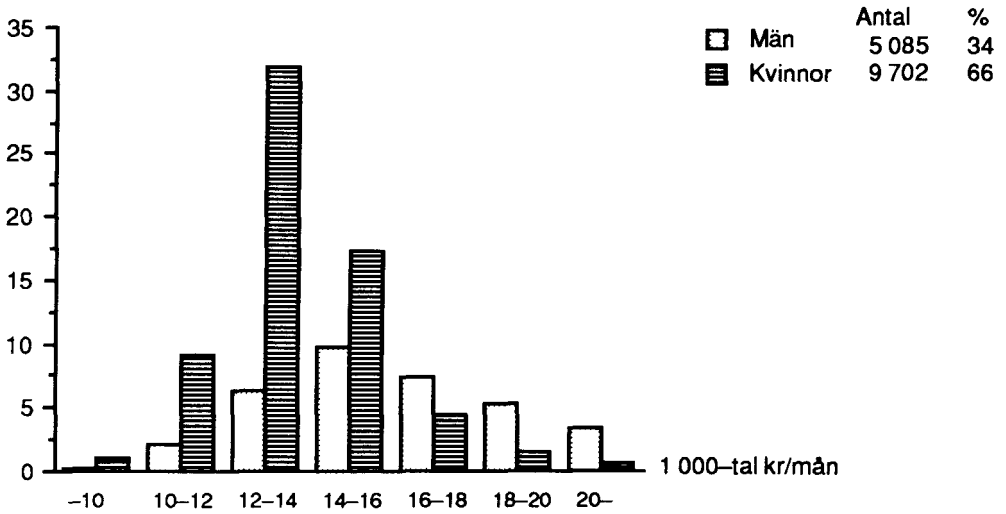

Diagram 3 (forts) Heltidstjänstgörande statsanställda m fl med lönebeteckning I och C inom olika verksamhetsområden fördelade efter kön och månadslön den 1 september 1991

c) Övrig statligt löne reglerad verksamhet

Procent



d) Samtliga

Procent

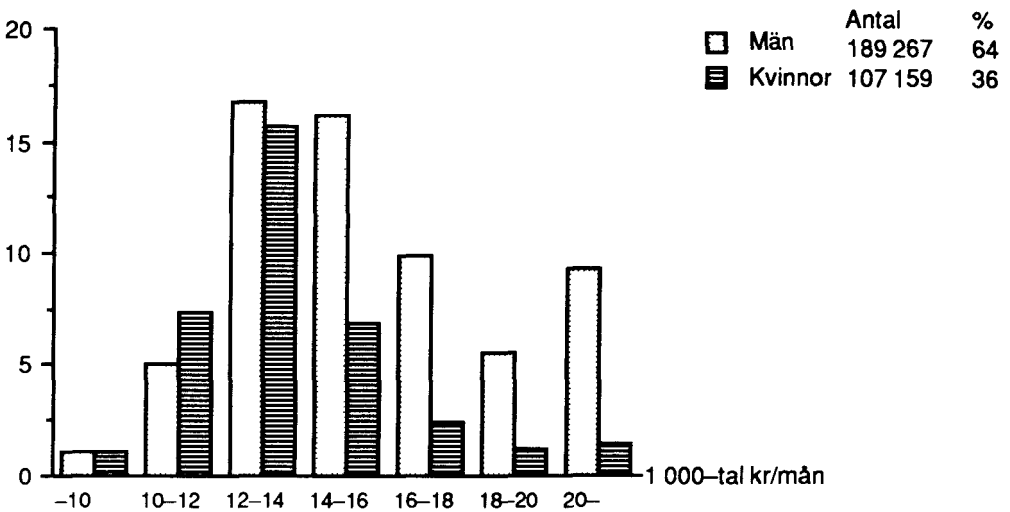

Diagram 4 Heltidstjänstgörande statsanställda m fl med lönebeteckning I och C fördelade efter kön och månadslön den 1 september 1991

Full-time government employees etc in salary scheme I and C, by sex and by monthly salary

Procent

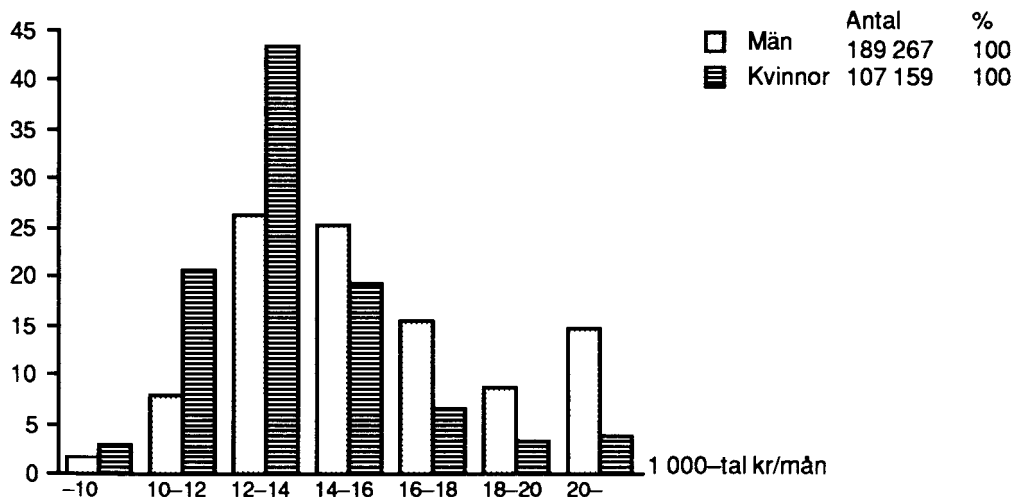
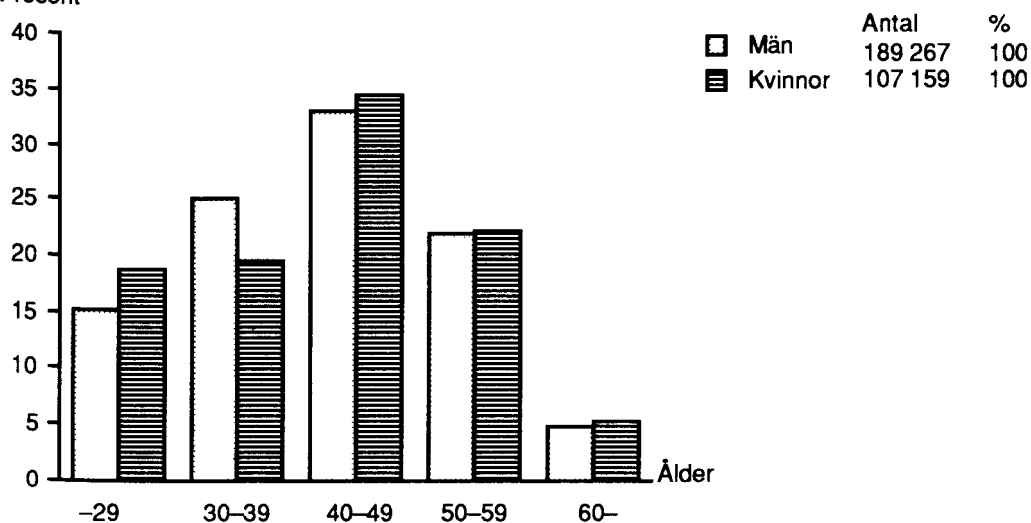

Diagram 5 Heltidstjänstgörande statsanställda m fl med lönebeteckning I och C fördelade efter ålder och kön den 1 september 1991

Full-time government employees etc in salary scheme I and C, by age and by sex

Procent



Tabell 1 Statsanställda m fl fördelade efter huvudtitel och vissa myndigheter, kön, tjänstgöringens omfattning och lönebeteckning den 1 september 1991 samt förändringar 1990-1991

| Huvudtitel mm | Heltids-tjänstgörande | | Deltids-tjänstgörande | | Samtliga | | |
|---|-----------------------|-------|-----------------------|-------|----------|-------|-------|
| | M | Kv | M | Kv | M | Kv | Summa |
| ALLMÄNNA CIVILFÖRVALTNINGEN OCH FÖRSVARSVÄSENDET | | | | | | | |
| JUSTITIEDEPARTEMENTET | 7359 | 6757 | 577 | 2652 | 7936 | 9409 | 17345 |
| därav Äklagarväsendet | 530 | 656 | 9 | 206 | 539 | 862 | 1401 |
| Domstolsväsendet | 1970 | 3358 | 87 | 1318 | 2057 | 4676 | 6733 |
| Kriminalvården | 4551 | 2405 | 467 | 1007 | 5018 | 3412 | 8430 |
| UTRIKESDEPARTEMENTET | 1225 | 1395 | 97 | 241 | 1322 | 1636 | 2958 |
| därav Utrikesförvaltningen | 704 | 862 | 16 | 93 | 720 | 955 | 1675 |
| FÖRSVARSDPARTEMENTET 1) | | | | | | | |
| Civila tjänstemän | 13977 | 7568 | 3126 | 3349 | 17103 | 10917 | 28020 |
| Militära tjänstemän | 19155 | 798 | 147 | 8 | 19302 | 356 | 19658 |
| Summa | 33132 | 7916 | 3273 | 3357 | 36405 | 11273 | 47678 |
| därav Armén | 12669 | 2957 | 1789 | 1510 | 14458 | 4467 | 18925 |
| Marinen | 4791 | 893 | 343 | 339 | 5134 | 1232 | 6366 |
| Flygvapnet | 5588 | 1326 | 378 | 639 | 5966 | 1965 | 7931 |
| Försvarets materielverk | 4356 | 832 | 120 | 210 | 4476 | 1042 | 5518 |
| SOCIALDEPARTEMENTET | 995 | 1351 | 183 | 483 | 1178 | 1834 | 3012 |
| därav Socialstyrelsen | 153 | 259 | 42 | 51 | 195 | 310 | 505 |
| Riksförsäkringsverket | 305 | 331 | 19 | 116 | 324 | 447 | 771 |
| KOMMUNIKATIONSDEPARTEMENTET | 14444 | 1834 | 840 | 1255 | 15284 | 3089 | 18373 |
| därav Vägverket | 7161 | 893 | 139 | 517 | 7300 | 1410 | 8710 |
| Banverket | 6256 | 425 | 92 | 75 | 6348 | 500 | 6848 |
| FINANSDEPARTEMENTET | 8490 | 9869 | 452 | 4033 | 8942 | 13902 | 22844 |
| därav Skattemyndigheterna | 3242 | 6069 | 129 | 2722 | 3371 | 8791 | 12162 |
| Kronofogdemyndigheterna | 927 | 1350 | 51 | 543 | 978 | 1893 | 2871 |
| Byggnadsstyrelsen | 1553 | 376 | 77 | 174 | 1630 | 550 | 2180 |
| Tullverket | 2021 | 1399 | 104 | 436 | 2125 | 1835 | 3960 |
| UTBILDNINGSDPARTEMENTET | 17455 | 12257 | 7899 | 10979 | 25354 | 23236 | 48590 |
| därav Göteborgs universitet | 1491 | 1306 | 834 | 1292 | 2325 | 2598 | 4923 |
| Linköpings universitet | 1065 | 512 | 393 | 624 | 1458 | 1136 | 2594 |
| Lunds universitet | 2525 | 1546 | 1390 | 1739 | 3915 | 3285 | 7200 |
| Stockholms universitet | 1236 | 831 | 842 | 907 | 2078 | 1738 | 3816 |
| Umeå universitet | 1091 | 813 | 461 | 755 | 1552 | 1568 | 3120 |
| Uppsala universitet | 2059 | 1201 | 1025 | 1309 | 3084 | 2510 | 5594 |
| Chalmers tekniska högskola | 1310 | 391 | 450 | 370 | 1760 | 761 | 2521 |
| Karolinska institutet | 928 | 1158 | 365 | 1011 | 1293 | 2169 | 3462 |
| Tekniska högskolan i Stockholm | 1416 | 492 | 749 | 472 | 2165 | 964 | 3129 |
| JORDBRUKSDPARTEMENTET | 5569 | 2254 | 1054 | 1613 | 6623 | 3867 | 10490 |
| därav Sveriges lantbruksuniversitet | 1744 | 1059 | 332 | 853 | 2076 | 1912 | 3988 |
| Skogsverket | 2789 | 523 | 477 | 372 | 3266 | 895 | 4161 |
| ARBETSMARKNADSDEPARTEMENTET | 9234 | 9538 | 1166 | 3111 | 10400 | 12649 | 23049 |
| därav AMU-gruppen, arbetsmarknadsutb | 3553 | 1651 | 443 | 614 | 3996 | 2265 | 6261 |
| Arbetsmarknadsverket | 3735 | 5290 | 470 | 1950 | 4205 | 7240 | 11445 |
| Statens invandrarverk | 1097 | 1831 | 154 | 343 | 1251 | 2174 | 3425 |
| BOSTADSDEPARTEMENTET | 2048 | 1706 | 166 | 895 | 2214 | 2601 | 4815 |
| därav Statens lantmäteriv, centralt | 474 | 356 | 32 | 128 | 506 | 484 | 990 |
| Statens lantmäteriv, övrigt | 1019 | 762 | 101 | 578 | 1120 | 1340 | 2460 |
| INDUSTRIDEPARTEMENTET | 1143 | 917 | 107 | 306 | 1250 | 1223 | 2473 |
| därav Patent- o registreringsverket | 205 | 384 | 17 | 158 | 222 | 542 | 764 |

1) Se även bilaga 7

Government employees etc, by ministry and certain authorities, by sex, by extent of employment, and by salary scheme, 1st of September 1991 and changes 1990-1991

| Därav lönebeteckning | | | C | R | Ö | Bered- skaps- arb | Föränd- ring 1990/ 1991 | Nyan- ställda | Avgång- na |
|----------------------|------------------|-------|------|------|------|-------------------------|----------------------------------|------------------|---------------|
| I | Därav lönetariff | | | | | | | | |
| | Central | Lokal | | | | | | | |
| 16677 | 88 | 5911 | 366 | - | 302 | 16 | - 489 | 1444 | 1877 |
| 1344 | 88 | - | 47 | - | 10 | - | + 18 | 55 | 73 |
| 6384 | - | 1664 | 261 | - | 88 | 3 | - 157 | 497 | 631 |
| 8246 | - | 4220 | 3 | - | 181 | 13 | - 313 | 838 | 1096 |
| 2468 | - | - | 200 | - | 290 | - | - 4 | 303 | 323 |
| 1475 | - | - | 183 | - | 17 | - | + 19 | 107 | 96 |
| 21770 | 2891 | 83 | 103 | 2358 | 3789 | 128 | -1157 | 2472 | 3558 |
| 19429 | 4042 | 109 | 125 | - | 104 | - | + 28 | 1438 | 1522 |
| 41199 | 6933 | 192 | 228 | 2358 | 3893 | 128 | -1129 | 3910 | 5080 |
| 16735 | 4049 | 40 | 37 | - | 2153 | 68 | - 529 | 1547 | 2014 |
| 5919 | 996 | 4 | 12 | 7 | 428 | 11 | - 194 | 375 | 554 |
| 7407 | 1537 | 69 | 18 | 3 | 503 | 24 | - 88 | 515 | 666 |
| 3064 | 117 | - | 50 | 2344 | 60 | 14 | - 52 | 275 | 353 |
| 2793 | 57 | 157 | 44 | - | 175 | 2 | - 216 | 243 | 451 |
| 466 | 1 | - | 4 | - | 35 | - | - 45 | 46 | 79 |
| 750 | 10 | - | 9 | - | 12 | - | - 40 | 32 | 64 |
| 16848 | 95 | 3369 | 103 | - | 1422 | 122 | - 179 | 997 | 1201 |
| 8198 | - | - | 44 | - | 468 | 121 | - 150 | 440 | 592 |
| 6791 | - | 3170 | 13 | - | 44 | - | + 54 | 360 | 358 |
| 22088 | 2323 | 1235 | 135 | - | 621 | 45 | + 649 | 1770 | 1213 |
| 12035 | 1565 | - | 22 | - | 105 | 30 | + 634 | 1216 | 610 |
| 2818 | 429 | - | 25 | - | 28 | 13 | - 63 | 78 | 136 |
| 1836 | - | 541 | 4 | - | 340 | - | + 8 | 126 | 161 |
| 3894 | 325 | 681 | 13 | - | 53 | 2 | - 3 | 181 | 179 |
| 39579 | 1999 | 974 | 1334 | - | 7677 | 28 | +1153 | 7968 | 7565 |
| 3926 | 198 | - | 113 | - | 884 | - | + 242 | 918 | 761 |
| 2172 | 105 | - | 72 | - | 350 | 1 | + 179 | 420 | 292 |
| 5433 | 299 | - | 243 | - | 1524 | 5 | + 77 | 1281 | 1353 |
| 2882 | 117 | - | 145 | - | 789 | 3 | + 119 | 670 | 571 |
| 2666 | 193 | - | 90 | - | 364 | 3 | - 171 | 465 | 683 |
| 4436 | 245 | 708 | 193 | - | 965 | 1 | + 278 | 968 | 746 |
| 2080 | - | - | 100 | - | 341 | 1 | + 64 | 394 | 306 |
| 2968 | 235 | - | 22 | - | 472 | 1 | + 51 | 646 | 615 |
| 2269 | - | - | 137 | - | 723 | - | + 138 | 622 | 509 |
| 7565 | 577 | 1 | 215 | - | 2710 | 1388 | - 807 | 1766 | 1579 |
| 3521 | 408 | - | 181 | - | 286 | 15 | + 67 | 502 | 524 |
| 2092 | 144 | - | 6 | - | 2063 | 1356 | + 333 | 1010 | 698 |
| 21702 | 1572 | 2860 | 164 | - | 1183 | 62 | + 446 | 3368 | 3201 |
| 5824 | - | 710 | 30 | - | 407 | 5 | + 750 | 1260 | 615 |
| 10910 | 512 | - | 35 | - | 500 | 49 | - 408 | 1143 | 1658 |
| 3217 | 1055 | 2150 | 6 | - | 202 | 7 | + 51 | 772 | 767 |
| 4655 | 218 | - | 41 | - | 119 | 6 | + 463 | 376 | 301 |
| 962 | 61 | - | 7 | - | 21 | - | - 7 | 63 | 51 |
| 2386 | 105 | - | 5 | - | 69 | 2 | + 395 | 184 | 160 |
| 2308 | 261 | - | 56 | - | 109 | - | - 58 | 191 | 244 |
| 713 | 261 | - | 6 | - | 45 | - | + 12 | 93 | 80 |

Tabell 1 (forts) Statsanställda m fl fördelade efter huvudtitel och vissa myndigheter, kön, tjänstgöringens omfattning och lönebeteckning den 1 september 1991 samt förändringar 1990-1991

| Huvudtitel mm | Heltids-tjänstgörande | | Deltids-tjänstgörande | | Samtliga | | |
|--|-----------------------|--------|-----------------------|-------|----------|--------|--------|
| | M | Kv | M | Kv | M | Kv | Summa |
| CIVILDEPARTEMENTET | 20645 | 10803 | 1792 | 5618 | 22437 | 16421 | 38858 |
| därav Polisväsendet | 16859 | 6690 | 1385 | 2829 | 18244 | 9519 | 27763 |
| Länsstyrelserna | 2311 | 2512 | 277 | 1999 | 2588 | 4511 | 7099 |
| Statistiska centralbyrån | 621 | 571 | 60 | 449 | 681 | 1020 | 1701 |
| MILJÖDEPARTEMENTET | 502 | 450 | 84 | 153 | 586 | 603 | 1189 |
| därav Statens naturvårdsverk | 287 | 243 | 65 | 103 | 322 | 346 | 698 |
| RIKSDAGEN OCH DESS VERK | 578 | 731 | 37 | 250 | 615 | 981 | 1596 |
| därav Riksbanken | 349 | 476 | 24 | 170 | 373 | 646 | 1019 |
| Summa för allmänna civilförvaltningen och försvarsväsendet | 122819 | 67778 | 17727 | 34946 | 140546 | 102724 | 243270 |
| AFFÄRSVERKEN | | | | | | | |
| Posten | 23951 | 20656 | 4175 | 15258 | 28126 | 35914 | 64040 |
| Statens järnvägar | 16329 | 3912 | 688 | 1150 | 17017 | 5062 | 22079 |
| Televerket | 23404 | 11776 | 639 | 4579 | 24043 | 16355 | 40398 |
| Vattenfall | 6637 | 1461 | 107 | 570 | 6744 | 2031 | 8775 |
| Domänverket | 2458 | 250 | 186 | 134 | 2644 | 384 | 3028 |
| Luftfartsverket | 2232 | 1149 | 356 | 587 | 2588 | 1736 | 4324 |
| Sjöfartsverket | 1076 | 168 | 50 | 107 | 1126 | 275 | 1401 |
| Summa för affärsverken | 76078 | 39170 | 6210 | 22587 | 82288 | 61757 | 144045 |
| Summa för statlig verksamhet | 198897 | 106948 | 23937 | 57533 | 222834 | 164481 | 387315 |
| ÖVRIG STATLIGT LÖNEREGLERAD VERKSAMHET | | | | | | | |
| Präster | 2342 | 723 | 348 | 64 | 2690 | 787 | 3477 |
| Muséer | 155 | 130 | 61 | 126 | 216 | 256 | 472 |
| Konstnärliga institutioner | 22 | 25 | 7 | 17 | 29 | 42 | 71 |
| Forskningsinstitut mm | 50 | 95 | 16 | 46 | 66 | 141 | 207 |
| Stiftelsen utbildning nordkalotten | 56 | 31 | 5 | 9 | 61 | 40 | 101 |
| Allmänna försäkringskassor | 2878 | 9673 | 626 | 5866 | 3504 | 15539 | 19043 |
| Summa för övrig statligt löner reglerad verksamhet | 5503 | 10677 | 1063 | 6129 | 6566 | 16806 | 23372 |
| SAMTLIGA | 204400 | 117625 | 25000 | 63662 | 229400 | 181287 | 410687 |

| Därav lönebeteckning | | | C | R | Ö | Bered- skaps- arb | Föränd- ring 1990/ 1991 | Nyan- ställda | Avgång- na |
|----------------------|------------------|--------|------|------|-------|-------------------------|----------------------------------|------------------|---------------|
| I | Därav lönetariff | | | | | | | | |
| | Central | Lokal | | | | | | | |
| 36662 | 1005 | 17735 | 205 | - | 1991 | 107 | + 770 | 2866 | 2978 |
| 26183 | - | 17651 | 13 | - | 1567 | 82 | + 206 | 2065 | 2010 |
| 6661 | 778 | 136 | 72 | - | 366 | 24 | + 555 | 504 | 650 |
| 1672 | 199 | - | 15 | - | 14 | 1 | - 14 | 111 | 132 |
| 1092 | 6 | - | 44 | - | 53 | 1 | + 15 | 128 | 94 |
| 646 | 6 | - | 12 | - | 40 | 1 | + 26 | 87 | 41 |
| 1491 | - | - | 45 | - | 60 | - | + 33 | 137 | 127 |
| 968 | - | - | 14 | - | 37 | - | + 7 | 90 | 92 |
| 217127 | 15134 | 32434 | 3180 | 2358 | 20605 | 1905 | + 647 | 25467 | 26234 |
| 58662 | - | 47753 | - | - | 5378 | 57 | -2002 | 4272 | 6294 |
| 20777 | - | 14627 | - | - | 1302 | 4 | -4281 | 1743 | 2146 |
| 39826 | - | 2384 | 33 | - | 539 | 23 | -2190 | 1473 | 3674 |
| 6572 | - | 2991 | 16 | 1340 | 847 | 201 | - 515 | 766 | 1271 |
| 632 | - | - | 3 | - | 2393 | 13 | - 875 | 177 | 1038 |
| 3885 | - | - | 11 | - | 428 | 4 | + 22 | 535 | 528 |
| 1326 | - | 560 | 9 | - | 66 | - | - 1 | 70 | 90 |
| 131680 | - | 68315 | 72 | 1340 | 10953 | 302 | -9842 | 9036 | 15041 |
| 348807 | 15134 | 100749 | 3252 | 3698 | 31558 | 2207 | -9195 | 34503 | 41275 |
| 3086 | - | - | - | - | 391 | - | + 115 | 449 | 359 |
| 381 | - | - | 3 | - | 88 | 6 | + 23 | 93 | 74 |
| 54 | - | - | 1 | - | 16 | 6 | - 8 | 17 | 26 |
| 192 | - | - | 3 | - | 12 | - | - 1 | 23 | 23 |
| 90 | - | - | - | - | 11 | - | .. | .. | .. |
| 18308 | 14 | 4584 | 25 | - | 710 | 65 | - 406 | 763 | 1151 |
| 22112 | 14 | 4584 | 32 | - | 1228 | 77 | - 282 | 1362 | 1638 |
| 370919 | 15148 | 105333 | 3284 | 3698 | 32786 | 2284 | -9477 | 35865 | 42913 |

Tabell 2 Statsanställda m fl fördelade efter myndighet, tjänstgöringens omfattning, genomsnittslön och kön m m den 1 september 1991

| Myndighet mm | Heltids-tjänstgörande | | Deltids-tjänstgörande | | Samtliga | | | Heltids-personer |
|---|-----------------------|------|-----------------------|------|----------|------|-------|------------------|
| | M | Kv | M | Kv | M | Kv | Summa | |
| Justitiedepartementet | | | | | | | | |
| Justitiedepartementet (inkl statsrådsberedningen) | 93 | 101 | 4 | 19 | 97 | 120 | 217 | 207 |
| Justitiekanslern | 6 | 4 | - | 1 | 6 | 5 | 11 | 10 |
| Datainspektionen | 20 | 23 | - | 4 | 20 | 27 | 47 | 45 |
| Riksåklagaren | 17 | 27 | 3 | 7 | 20 | 34 | 54 | 47 |
| Regionåklagarmyndigheterna | 99 | 119 | - | 29 | 99 | 148 | 247 | 237 |
| Distriktsåklagarmyndigheterna mm | 409 | 504 | 6 | 170 | 415 | 674 | 1089 | 1027 |
| Statsåklagarmyndigheten | 5 | 6 | - | - | 5 | 6 | 11 | 11 |
| Domstolsverket | 48 | 87 | 4 | 40 | 52 | 127 | 179 | 166 |
| Högsta domstolen | 55 | 40 | 4 | 20 | 59 | 60 | 119 | 112 |
| Svea hovrätt | 122 | 146 | 6 | 19 | 128 | 165 | 293 | 281 |
| Göta hovrätt | 38 | 39 | 2 | 14 | 40 | 53 | 93 | 87 |
| Hovrätten över Skåne och Blekinge | 52 | 67 | 4 | 16 | 56 | 83 | 139 | 129 |
| Hovrätten för Västra Sverige | 55 | 61 | 1 | 13 | 56 | 74 | 130 | 124 |
| Hovrätten för Nedre Norrland | 21 | 16 | 2 | 5 | 23 | 21 | 44 | 41 |
| Hovrätten för Övre Norrland | 19 | 26 | 1 | 2 | 20 | 28 | 48 | 46 |
| Tingsrätter under | | | | | | | | |
| Svea hovrätt | 403 | 841 | 15 | 339 | 418 | 1180 | 1598 | 1461 |
| Göta hovrätt | 132 | 281 | 5 | 118 | 137 | 399 | 536 | 487 |
| Hovrätten över Skåne och Blekinge | 160 | 300 | 10 | 161 | 170 | 461 | 631 | 570 |
| Hovrätten för Västra Sverige | 176 | 390 | 10 | 181 | 186 | 571 | 757 | 683 |
| Hovrätten för Nedre Norrland | 80 | 148 | 4 | 71 | 84 | 219 | 303 | 271 |
| Hovrätten för Övre Norrland | 61 | 123 | 3 | 46 | 64 | 169 | 233 | 216 |
| Regeringsrätten | 46 | 60 | 1 | 10 | 47 | 70 | 117 | 113 |
| Kammarrätten i Jönköping | 40 | 25 | 1 | 9 | 41 | 34 | 75 | 70 |
| Kammarrätten i Stockholm | 52 | 73 | 2 | 14 | 54 | 87 | 141 | 136 |
| Kammarrätten i Göteborg | 63 | 62 | 3 | 29 | 66 | 91 | 157 | 146 |
| Kammarrätten i Sundsvall | 32 | 33 | 1 | 5 | 33 | 38 | 71 | 69 |
| Länsrätterna | 278 | 465 | 4 | 168 | 282 | 633 | 915 | 865 |
| Bostadsdomstolen | 7 | 6 | - | 5 | 7 | 11 | 18 | 16 |
| Hysesnämnder och arrendenämnder | 30 | 69 | 4 | 33 | 34 | 102 | 136 | 122 |
| Forsäkringsöverdomstolen | 14 | 20 | - | 4 | 14 | 24 | 38 | 36 |
| Forsäkringsrätten för Södra Sverige | 28 | 22 | 1 | 9 | 29 | 31 | 60 | 56 |
| Forsäkringsrätten för Mellansverige | 35 | 32 | 2 | 17 | 37 | 49 | 86 | 80 |
| Forsäkringsrätten för Norra Sverige | 12 | 9 | - | 2 | 12 | 11 | 23 | 22 |
| Kriminalvårdsstyrelsen | 120 | 136 | 9 | 35 | 129 | 171 | 300 | 280 |
| Kriminalvårdsanstalterna | 3232 | 1398 | 331 | 598 | 3563 | 1996 | 5559 | 4991 |
| Allmänna häktena | 1007 | 354 | 89 | 102 | 1096 | 456 | 1552 | 1424 |
| Frivårdsorganisationen | 192 | 517 | 38 | 272 | 230 | 789 | 1019 | 875 |
| Rattshjälpsmyndigheten | 3 | 19 | - | 2 | 3 | 21 | 24 | 23 |
| Allmänna advokatbyråerna | 78 | 92 | 6 | 52 | 84 | 144 | 228 | 202 |
| Brottsförebyggande rådet | 13 | 12 | 1 | 6 | 14 | 18 | 32 | 30 |
| Brottskadenumden | 6 | 4 | - | 5 | 6 | 9 | 15 | 13 |
| Summa för justitiedepartementet | 7359 | 6757 | 577 | 2652 | 7936 | 9409 | 17345 | 15846 |
| Utrikesdepartementet | | | | | | | | |
| Utrikesförvaltningen | 704 | 862 | 16 | 93 | 720 | 955 | 1675 | 1645 |
| Styr för internationell utveckling (SIDA) | 169 | 237 | 38 | 86 | 207 | 323 | 530 | 480 |
| SIDA-biståndspersonal m fl | 179 | 126 | 18 | 14 | 197 | 140 | 337 | 333 |
| Styrelsen för u-landsutbildning i Sandö | 28 | 24 | 17 | 10 | 45 | 34 | 79 | 66 |
| Styrelsen för u-landsforskning (SAREC) | 17 | 21 | 5 | 7 | 22 | 28 | 50 | 47 |
| Nordiska Afrikainstitutet | 15 | 12 | 2 | 12 | 17 | 24 | 41 | 36 |
| Beredningen för internationellt tekniskt-ekonomiskt samarbete | 9 | 18 | - | 2 | 9 | 20 | 29 | 28 |
| Kommerskollegium | 46 | 70 | 1 | 12 | 47 | 82 | 129 | 125 |
| SWEDECORP | 23 | 22 | - | 5 | 23 | 27 | 50 | 48 |
| Handelssekreterare m fl | 35 | 3 | - | - | 35 | 3 | 38 | 38 |
| Summa för utrikesdepartementet | 1225 | 1395 | 97 | 241 | 1322 | 1636 | 2958 | 2850 |

Government employees etc, by authority, by extent of employment, by average salary, and by sex etc

| Genomsnittlig månadslön | | | Procent av snittlön | Genomsnitt | | Antal i ålder 60- | Helt tjl med C-avdrag | Nyanställda | Avgångna |
|-------------------------|-------|-------|---------------------|------------|----------------|-------------------|-----------------------|-------------|----------|
| M | Kv | Summa | | Ålder | Anställningsår | | | | |
| 24722 | 19373 | 22033 | 144,1 | 43,5 | 16,7 | 20 | 6 | 16 | 11 |
| 28601 | 17994 | 24358 | 159,3 | 48,0 | 21,6 | 1 | - | - | - |
| 21328 | 19167 | 20247 | 132,4 | 42,5 | 13,5 | 3 | 6 | 5 | 2 |
| 25011 | 15488 | 19253 | 125,9 | 47,6 | 19,9 | 8 | 1 | 4 | 11 |
| 21224 | 15691 | 18282 | 119,5 | 40,5 | 15,1 | 15 | 13 | 18 | 8 |
| 23143 | 14408 | 18404 | 120,3 | 46,1 | 21,2 | 124 | 42 | 33 | 53 |
| 27734 | 15088 | 20836 | 136,2 | 47,0 | 18,5 | 1 | - | - | 1 |
| 19655 | 14486 | 16275 | 106,4 | 43,1 | 14,6 | 15 | 3 | 9 | 10 |
| 28088 | 16676 | 23605 | 154,4 | 50,3 | 22,5 | 29 | 4 | - | 5 |
| 22941 | 16387 | 19457 | 127,2 | 42,4 | 16,1 | 43 | 28 | 13 | 21 |
| 24021 | 16462 | 20350 | 133,1 | 42,2 | 15,6 | 9 | 7 | 3 | 2 |
| 22773 | 16386 | 19176 | 125,4 | 41,5 | 15,0 | 19 | 10 | 4 | 4 |
| 22762 | 15924 | 19026 | 124,4 | 42,0 | 16,0 | 15 | 12 | 6 | 11 |
| 23327 | 17751 | 20792 | 136,0 | 43,0 | 16,3 | 4 | 3 | - | 7 |
| 21920 | 15707 | 18658 | 122,0 | 41,8 | 17,2 | 9 | 5 | 2 | 3 |
| 19789 | 13095 | 15282 | 99,9 | 42,4 | 15,4 | 160 | 55 | 155 | 185 |
| 21022 | 12762 | 15395 | 100,7 | 43,2 | 16,9 | 62 | 18 | 53 | 53 |
| 19687 | 12970 | 15267 | 99,8 | 43,2 | 16,4 | 69 | 17 | 49 | 62 |
| 20501 | 13343 | 15622 | 102,2 | 43,6 | 17,2 | 68 | 25 | 44 | 92 |
| 19835 | 12662 | 15064 | 98,5 | 43,9 | 17,5 | 42 | 6 | 36 | 24 |
| 21715 | 13286 | 16096 | 105,3 | 43,2 | 17,9 | 22 | 7 | 21 | 25 |
| 28260 | 17631 | 22355 | 146,2 | 47,8 | 19,5 | 18 | 5 | 4 | 6 |
| 23325 | 15086 | 20253 | 132,4 | 42,1 | 15,5 | 5 | 6 | 1 | 6 |
| 23478 | 16968 | 19572 | 128,0 | 43,2 | 16,6 | 15 | 14 | 6 | 12 |
| 24074 | 16902 | 20790 | 135,9 | 42,1 | 16,1 | 13 | 18 | 2 | 13 |
| 22986 | 16562 | 19937 | 130,4 | 43,7 | 16,7 | 5 | 4 | 2 | 3 |
| 19121 | 13640 | 15733 | 102,9 | 41,3 | 15,2 | 76 | 39 | 80 | 72 |
| 28413 | 17334 | 23300 | 152,4 | 48,0 | 22,1 | 4 | - | - | 2 |
| 24724 | 13812 | 17332 | 113,3 | 47,7 | 19,7 | 27 | 3 | 7 | 13 |
| 26203 | 19707 | 22382 | 146,4 | 45,0 | 17,1 | 5 | - | - | 2 |
| 22663 | 16095 | 19773 | 129,3 | 43,7 | 15,2 | 4 | 1 | - | - |
| 22682 | 18006 | 20535 | 134,3 | 44,1 | 16,9 | 5 | 3 | - | 6 |
| 21157 | 15366 | 18719 | 122,4 | 46,3 | 19,6 | 2 | 1 | - | 8 |
| 18174 | 13324 | 15575 | 101,8 | 46,3 | 17,9 | 40 | 7 | 18 | 44 |
| 14231 | 13419 | 13993 | 91,5 | 42,3 | 12,5 | 329 | 179 | 569 | 754 |
| 13758 | 13012 | 13569 | 88,7 | 40,2 | 13,1 | 72 | 47 | 155 | 162 |
| 15767 | 13760 | 14315 | 93,6 | 43,6 | 13,9 | 75 | 57 | 96 | 136 |
| 22391 | 14628 | 15687 | 102,6 | 42,5 | 11,7 | 1 | - | 7 | 18 |
| 23770 | 15928 | 19555 | 127,9 | 45,5 | 15,1 | 14 | 7 | 24 | 33 |
| 19455 | 18208 | 18888 | 123,5 | 44,8 | 16,5 | 3 | - | 1 | 3 |
| 18730 | 13875 | 16649 | 108,9 | 46,0 | 16,7 | 3 | 1 | 1 | - |
| 17127 | 13961 | 15639 | 102,3 | 42,8 | 15,0 | 1454 | 660 | 1444 | 1877 |
| 19921 | 13921 | 16695 | 109,2 | 42,9 | 16,6 | 125 | 136 | 107 | 96 |
| 17395 | 14339 | 15524 | 101,5 | 44,7 | 16,7 | 42 | 58 | 81 | 85 |
| 18187 | 15143 | 16600 | 108,5 | 43,8 | 15,2 | 44 | 6 | 49 | 75 |
| 16313 | 14785 | 15622 | 102,2 | 45,1 | 11,4 | 1 | 10 | 12 | 24 |
| 20657 | 15381 | 17709 | 115,8 | 43,6 | 13,0 | 3 | 4 | 6 | 4 |
| 17533 | 13396 | 15464 | 101,1 | 44,0 | 10,6 | 4 | 1 | 6 | 5 |
| 17519 | 17204 | 17339 | 113,4 | 37,7 | 8,6 | - | 6 | 6 | 2 |
| 20358 | 15467 | 17397 | 113,8 | 44,7 | 16,9 | 10 | 6 | 4 | 16 |
| 22607 | 16136 | 19371 | 126,7 | 41,5 | 8,9 | - | 3 | 23 | 3 |
| 19682 | 21333 | 19816 | 129,6 | 46,5 | 2,8 | 3 | - | 9 | 13 |
| 19421 | 14287 | 16644 | 108,8 | 43,4 | 15,9 | 232 | 230 | 303 | 323 |

Tabell 2 (forts) Statsanställda m fl fördelade efter myndighet, tjänstgöringens omfattning, genomsnittslön och kön m m den 1 september 1991

| Myndighet mm | Heltids-tjänstgörande | | Deltids-tjänstgörande | | Samtliga | | | Heltids-personer |
|--|-----------------------|------|-----------------------|------|----------|-------|-------|------------------|
| | M | Kv | M | Kv | M | Kv | Summa | |
| Försvarsdepartementet (se även bilaga 7) | | | | | | | | |
| Försvarsdepartementet | 66 | 48 | 3 | 7 | 69 | 55 | 124 | 119 |
| Armén | 12669 | 2957 | 1789 | 1510 | 14458 | 4467 | 18925 | 16647 |
| Stabsmyndigheter | 429 | 89 | 81 | 38 | 510 | 127 | 637 | 552 |
| Försvarsområdesförband | 7379 | 1977 | 1466 | 1035 | 8845 | 3012 | 11857 | 10046 |
| Utbildningsförband mm | 3861 | 744 | 153 | 317 | 4014 | 1061 | 5075 | 4825 |
| Befälsskolor | 177 | 46 | 24 | 22 | 201 | 68 | 269 | 235 |
| Truppslagsskolor | 526 | 81 | 50 | 96 | 576 | 177 | 753 | 665 |
| Specialskolor | 297 | 20 | 15 | 2 | 312 | 22 | 334 | 322 |
| Marinen | 4791 | 893 | 343 | 339 | 5134 | 1232 | 6366 | 5947 |
| Stabsmyndigheter | 158 | 30 | 2 | 9 | 160 | 39 | 199 | 195 |
| Områdesförband | 4427 | 780 | 333 | 303 | 4760 | 1083 | 5843 | 5441 |
| Skolor | 206 | 83 | 8 | 27 | 214 | 110 | 324 | 310 |
| Flygvapnet | 5588 | 1326 | 378 | 639 | 5966 | 1965 | 7931 | 7372 |
| Stabsmyndigheter | 211 | 71 | 16 | 14 | 227 | 85 | 312 | 300 |
| Luftförsvarsförband | 2300 | 565 | 164 | 237 | 2464 | 802 | 3266 | 3026 |
| Utbildningsförband | 2214 | 517 | 154 | 324 | 2368 | 841 | 3209 | 2956 |
| Skolförband | 791 | 164 | 41 | 59 | 832 | 223 | 1055 | 1004 |
| Skolor | 72 | 9 | 3 | 5 | 75 | 14 | 89 | 84 |
| Operativ ledning | | | | | | | | |
| Överbefälhavaren, försvarsstaben | 164 | 43 | 5 | 9 | 169 | 52 | 221 | 214 |
| Södra militärområdet mm | 265 | 57 | 35 | 26 | 300 | 83 | 383 | 337 |
| Västra militärområdet mm | 263 | 62 | 30 | 19 | 293 | 81 | 374 | 343 |
| Mellersta militärområdet mm | 495 | 124 | 59 | 44 | 554 | 168 | 722 | 653 |
| Nedre norrlands militärområde mm | 169 | 32 | 15 | 14 | 184 | 46 | 230 | 210 |
| Övre norrlands militärområde mm | 278 | 58 | 20 | 12 | 298 | 70 | 368 | 346 |
| Gemensamma myndigheter | | | | | | | | |
| Försvarets civilförvaltning | 72 | 70 | 2 | 14 | 74 | 84 | 158 | 152 |
| Försvarets sjukvårdsstyrelse | 32 | 23 | 2 | 14 | 34 | 37 | 71 | 64 |
| Fortifikationsförvaltningen | 467 | 170 | 37 | 40 | 504 | 210 | 714 | 680 |
| Försvarets materielverk | 4356 | 832 | 120 | 210 | 4476 | 1042 | 5518 | 5419 |
| Värnpliktsverket | 157 | 166 | 42 | 62 | 199 | 228 | 427 | 376 |
| Försvarshögskolan | 8 | 2 | 6 | - | 14 | 2 | 16 | 11 |
| Militärhögskolan | 96 | 17 | 27 | 9 | 123 | 26 | 149 | 125 |
| Försvarets förvaltningshögskola | 34 | 13 | 14 | 9 | 48 | 22 | 70 | 51 |
| Försvarets datacenter | 172 | 106 | 11 | 18 | 183 | 124 | 307 | 298 |
| Försvarets medicenter | 52 | 39 | 9 | 7 | 61 | 46 | 107 | 99 |
| Krigsarkivet | 16 | 10 | 3 | 5 | 19 | 15 | 34 | 30 |
| Statens försvarshistoriska museer | 37 | 19 | 32 | 29 | 69 | 48 | 117 | 81 |
| Försvarets rationaliseringsinstitut | | | | | | | | |
| avvecklingskommitté | 16 | 15 | 2 | 2 | 18 | 17 | 35 | 32 |
| Försvarets forskningsanstalt | 741 | 273 | 71 | 87 | 812 | 360 | 1172 | 1123 |
| Kustbevakningen | 503 | 53 | 21 | 23 | 524 | 76 | 600 | 568 |
| Övriga | | | | | | | | |
| Statens räddningsverk | 494 | 238 | 118 | 120 | 612 | 358 | 970 | 801 |
| Civilbefälhavaren | 5 | 4 | 1 | 2 | 6 | 6 | 12 | 11 |
| Styrelsen för psykologiskt försvar | 7 | 4 | 4 | - | 11 | 4 | 15 | 13 |
| Flygtekniska försöksanstalten | 187 | 32 | 15 | 10 | 202 | 42 | 244 | 233 |
| FN-trupper mm | 798 | 117 | 2 | 12 | 800 | 129 | 929 | 921 |
| Överstyrelsen för civil beredskap | 82 | 70 | 4 | 16 | 86 | 86 | 172 | 161 |
| Försvarets personalnämnd | 2 | 2 | - | - | 2 | 2 | 4 | 4 |
| Totalförsvarets tjänstepliktsnämnd | 5 | 6 | - | - | 5 | 6 | 11 | 11 |
| Totalförsvarets chefsnämnd | 1 | - | - | - | 1 | - | 1 | 1 |
| Vapenfristyrrelsen | 14 | 24 | 52 | 45 | 66 | 69 | 135 | 60 |
| Summa för försvarsdepartementet | 33132 | 7916 | 3273 | 3357 | 36405 | 11273 | 47678 | 43574 |

| Genomsnittlig månadslön | | | Procent av snittlön | Genomsnitt | | Antal i ålder 60- | Helt tjl med C-avdrag | Nyan- ställda | Av- gångna |
|----------------------------|-------|-------|------------------------|------------|---------------------|-------------------------|-----------------------------|------------------|---------------|
| M | Kv | Summa | | Ålder | Anställ- ningsår | | | | |
| 22619 | 14773 | 19368 | 126,6 | 44,3 | 17,6 | 13 | 3 | 7 | 8 |
| 14855 | 12416 | 14411 | 94,2 | 39,7 | 14,6 | 1499 | 471 | 1547 | 2014 |
| 17503 | 13459 | 16814 | 109,9 | 41,9 | 17,7 | 55 | 9 | 47 | 46 |
| 14302 | 12378 | 13911 | 91,0 | 40,4 | 14,7 | 1161 | 299 | 1002 | 1359 |
| 14886 | 12352 | 14496 | 94,8 | 38,0 | 13,9 | 225 | 137 | 380 | 473 |
| 17562 | 12815 | 16600 | 108,5 | 38,7 | 14,4 | 22 | 2 | 30 | 51 |
| 17389 | 12404 | 16744 | 109,5 | 40,8 | 16,2 | 32 | 16 | 61 | 59 |
| 18188 | 12790 | 17836 | 116,6 | 38,6 | 15,8 | 4 | 8 | 27 | 26 |
| 17085 | 13053 | 16469 | 107,7 | 40,0 | 15,7 | 405 | 176 | 375 | 554 |
| 21430 | 13876 | 20233 | 132,3 | 45,4 | 21,3 | 10 | 4 | 3 | 11 |
| 16863 | 13045 | 16306 | 106,6 | 39,7 | 15,5 | 387 | 162 | 358 | 495 |
| 18455 | 12824 | 16921 | 110,6 | 41,0 | 16,2 | 8 | 10 | 14 | 48 |
| 17385 | 12535 | 16491 | 107,8 | 40,9 | 16,0 | 505 | 166 | 515 | 666 |
| 26936 | 14158 | 23815 | 155,7 | 46,5 | 22,8 | 39 | 10 | 23 | 25 |
| 16769 | 12665 | 15989 | 104,6 | 40,7 | 15,7 | 214 | 53 | 185 | 243 |
| 17166 | 12256 | 16273 | 106,4 | 40,5 | 15,6 | 204 | 71 | 236 | 302 |
| 17197 | 12240 | 16392 | 107,2 | 40,7 | 15,9 | 42 | 31 | 68 | 73 |
| 19081 | 12984 | 18395 | 120,3 | 42,4 | 18,9 | 6 | 1 | 3 | 23 |
| 24613 | 15052 | 22692 | 148,4 | 46,6 | 21,9 | 16 | 4 | 13 | 85 |
| 17050 | 12495 | 16230 | 106,1 | 47,3 | 21,2 | 45 | 5 | 25 | 17 |
| 16146 | 12245 | 15433 | 100,9 | 46,2 | 19,2 | 40 | 8 | 18 | 24 |
| 16073 | 12469 | 15367 | 100,5 | 45,6 | 17,3 | 88 | 12 | 60 | 30 |
| 17491 | 12578 | 16693 | 109,2 | 47,6 | 20,6 | 20 | 3 | 13 | 22 |
| 17297 | 13203 | 16585 | 108,4 | 46,9 | 20,9 | 35 | 4 | 15 | 16 |
| 18233 | 13435 | 16052 | 105,0 | 40,6 | 14,8 | 9 | 8 | 14 | 16 |
| 24643 | 15016 | 20721 | 135,5 | 48,4 | 17,3 | 7 | 1 | 2 | 9 |
| 17629 | 12673 | 16332 | 106,8 | 46,9 | 17,0 | 97 | 24 | 26 | 63 |
| 19162 | 13319 | 17625 | 115,2 | 45,0 | 17,9 | 419 | 140 | 275 | 353 |
| 18627 | 13599 | 16154 | 105,6 | 45,8 | 18,0 | 36 | 20 | 39 | 56 |
| 27825 | .. | 24450 | 159,9 | 51,5 | 30,4 | 5 | - | 5 | 4 |
| 21988 | 14257 | 20804 | 136,0 | 45,0 | 20,8 | 12 | - | 23 | 38 |
| 20464 | 12566 | 18444 | 120,6 | 45,3 | 21,3 | 6 | 2 | 19 | 20 |
| 17915 | 14320 | 16567 | 108,3 | 38,8 | 11,5 | 17 | 5 | 30 | 22 |
| 16871 | 13606 | 15510 | 101,4 | 47,8 | 19,0 | 24 | 1 | 13 | 15 |
| 16404 | 16228 | 16338 | 106,8 | 42,7 | 11,8 | 2 | 2 | 5 | 5 |
| 16862 | 14814 | 16197 | 105,9 | 45,3 | 10,4 | 26 | - | 21 | 17 |
| 26498 | 19901 | 23541 | 153,9 | 46,2 | 18,4 | 5 | 2 | - | 8 |
| 19068 | 15310 | 18090 | 118,3 | 44,5 | 18,1 | 122 | 30 | 72 | 72 |
| 16888 | 14015 | 16644 | 108,8 | 42,5 | 18,1 | 17 | 8 | 27 | 19 |
| 15662 | 12855 | 14792 | 96,7 | 44,1 | 13,6 | 147 | 29 | 164 | 131 |
| 18620 | 14053 | 16907 | 110,6 | 42,7 | 18,5 | 1 | 1 | 1 | - |
| 21288 | 11908 | 17877 | 116,9 | 45,3 | 17,0 | 2 | - | 4 | 4 |
| 18352 | 13558 | 17686 | 115,6 | 46,1 | 17,9 | 32 | 6 | 10 | 25 |
| 13575 | 13297 | 13540 | 88,5 | 31,9 | 5,8 | 5 | 2 | 542 | 669 |
| 18456 | 15429 | 17089 | 111,7 | 46,0 | 16,6 | 18 | 5 | 2 | 13 |
| .. | .. | 23360 | 152,7 | 58,5 | 24,5 | 2 | - | - | 1 |
| 17686 | 13325 | 15308 | 100,1 | 44,4 | 16,4 | - | - | - | 4 |
| .. | .. | .. | .. | .. | .. | - | - | - | - |
| 16155 | 13445 | 14499 | 94,8 | 41,3 | 13,0 | 14 | 1 | 21 | 29 |
| 16400 | 12917 | 15718 | 102,8 | 41,1 | 15,6 | 3694 | 1139 | 3910 | 5080 |

Tabell 2 (forts) Statsanställda m fl fördelade efter myndighet, tjänstgöringens omfattning, genomsnittslön och kön m m den 1 september 1991

| Myndighet mm | Heltids-tjänstgörande | | Deltids-tjänstgörande | | Samtliga | | | Heltids-personer |
|--|-----------------------|------|-----------------------|------|----------|-------|-------|------------------|
| | M | Kv | M | Kv | M | Kv | Summa | |
| <u>Socialdepartementet</u> | | | | | | | | |
| Socialdepartementet | 66 | 79 | 2 | 20 | 68 | 99 | 167 | 160 |
| Socialvetenskapliga forskningsrådet | 4 | 3 | - | 2 | 4 | 5 | 9 | 8 |
| Riksförsäkringsverket | 305 | 331 | 19 | 116 | 324 | 447 | 771 | 722 |
| Socialstyrelsen | 153 | 259 | 42 | 51 | 195 | 310 | 505 | 472 |
| Läkemedelsverket | 67 | 98 | 10 | 48 | 77 | 146 | 223 | 203 |
| Rättsmedicinalverket | 57 | 79 | 12 | 42 | 69 | 121 | 190 | 168 |
| Statens rättspsykiatriska stationer och kliniker | 158 | 127 | 53 | 46 | 211 | 173 | 384 | 331 |
| Hälsa- och sjukvårdens ansvarsnämnd | 6 | 15 | 5 | 6 | 11 | 21 | 32 | 26 |
| Stat inst psykosocial miljömedicin | 3 | 5 | 5 | 8 | 8 | 13 | 21 | 15 |
| Statens bakteriologiska laboratorium | 135 | 311 | 28 | 116 | 163 | 427 | 590 | 535 |
| Barnmiljörådet | - | 2 | - | 12 | - | 14 | 14 | 10 |
| Statens nämnd för internationella adoptionsfrågor | - | 7 | 1 | 1 | 1 | 8 | 9 | 8 |
| Nämnden för vårdartjänst | 5 | 10 | - | 2 | 5 | 12 | 17 | 16 |
| Statens hundskola | 32 | 20 | 6 | 10 | 38 | 30 | 68 | 57 |
| Statens handikappråd | 4 | 5 | - | 3 | 4 | 8 | 12 | 11 |
| Summa för socialdepartementet | 995 | 1351 | 183 | 483 | 1178 | 1834 | 3012 | 2748 |
| <u>Kommunikationsdepartementet</u> | | | | | | | | |
| Kommunikationsdepartementet | 44 | 33 | - | 8 | 44 | 41 | 85 | 82 |
| Vägverket | 7161 | 893 | 139 | 517 | 7300 | 1410 | 8710 | 8342 |
| Trafiksäkerhetsverket | 351 | 193 | 34 | 97 | 385 | 290 | 675 | 612 |
| Banverket | 6256 | 425 | 92 | 75 | 6348 | 500 | 6848 | 6785 |
| Sjösäkerhetsrådet | 1 | 1 | - | - | 1 | 1 | 2 | 2 |
| Handelsflottans pensionsanstalt | - | 3 | 1 | - | 1 | 3 | 4 | 4 |
| Handelsflottans kultur- och fritidsråd | 24 | 11 | 8 | 11 | 32 | 22 | 54 | 42 |
| Transportrådet | 9 | 14 | - | 1 | 9 | 15 | 24 | 23 |
| Statens väg- och trafikinstitut | 157 | 47 | 21 | 38 | 178 | 85 | 263 | 239 |
| Transportforskningsberedningen | 7 | 5 | 1 | - | 8 | 5 | 13 | 12 |
| Sveriges meteorologiska och hydrologiska institut (SMHI) | 373 | 189 | 536 | 495 | 909 | 684 | 1593 | 712 |
| Statens geotekniska institut | 52 | 18 | 3 | 11 | 55 | 29 | 84 | 80 |
| Statens haverikommission | 6 | 2 | 5 | 1 | 11 | 3 | 14 | 10 |
| Statens telenämnd | 3 | - | - | 1 | 3 | 1 | 4 | 3 |
| Summa för kommunikationsdepartementet | 14444 | 1834 | 840 | 1255 | 15284 | 3089 | 18373 | 16954 |
| <u>Finansdepartementet</u> | | | | | | | | |
| Finansdepartementet | 140 | 128 | 8 | 15 | 148 | 143 | 291 | 282 |
| Riksskatteverket | 468 | 386 | 73 | 96 | 541 | 482 | 1023 | 945 |
| Skattemyndigheterna | 3242 | 6069 | 129 | 2722 | 3371 | 8791 | 12162 | 11286 |
| Kronofogdemyndigheterna | 927 | 1350 | 51 | 543 | 978 | 1893 | 2871 | 2675 |
| Byggnadsstyrelsen | 1553 | 376 | 77 | 174 | 1630 | 550 | 2180 | 2078 |
| Riksgäldskontoret | 49 | 86 | 5 | 28 | 54 | 114 | 168 | 156 |
| Tullverket | 2021 | 1399 | 104 | 436 | 2125 | 1835 | 3960 | 3765 |
| Konjunkturinstitutet | 28 | 21 | 3 | 6 | 31 | 27 | 58 | 55 |
| Finansinspektionen | 62 | 54 | 2 | 13 | 64 | 67 | 131 | 127 |
| Summa för finansdepartementet | 8490 | 9869 | 452 | 4033 | 8942 | 13902 | 22844 | 21373 |

| Genomsnittlig månadslön | | | Procent av snittlön | Genomsnitt | | Antal i ålder 60- | Helt tjl med C-avdrag | Nyan- ställda | Av- gångna |
|----------------------------|-------|-------|------------------------|------------|---------------------|-------------------------|-----------------------------|------------------|---------------|
| M | Kv | Summa | | Ålder | Anställ- ningsår | | | | |
| 21778 | 17808 | 19572 | 128,0 | 45,0 | 13,9 | 12 | 5 | 22 | 19 |
| 25460 | 19210 | 22781 | 149,0 | 52,0 | 20,7 | 1 | - | - | - |
| 16829 | 14510 | 15640 | 102,3 | 44,0 | 17,2 | 71 | 26 | 32 | 64 |
| 20325 | 15875 | 17434 | 114,0 | 48,7 | 16,4 | 71 | 19 | 46 | 79 |
| 22856 | 14787 | 18237 | 119,3 | 40,9 | 11,9 | 6 | 24 | 21 | 22 |
| 21940 | 14835 | 18053 | 118,0 | 42,2 | 12,8 | 13 | 17 | 22 | 5 |
| 15281 | 14130 | 14776 | 96,6 | 44,1 | 12,9 | 27 | 20 | 52 | 53 |
| 23619 | 14602 | 16500 | 107,9 | 49,0 | 20,3 | 5 | - | 2 | 13 |
| 24036 | 18972 | 20871 | 136,5 | 43,6 | 10,2 | 2 | - | 5 | 7 |
| 17161 | 14616 | 15423 | 100,9 | 44,3 | 15,9 | 64 | 39 | 29 | 85 |
| - | .. | .. | .. | .. | .. | 2 | 1 | 1 | 2 |
| - | 16672 | 16672 | 109,0 | 47,8 | 16,3 | - | 1 | - | 2 |
| 17179 | 17635 | 17483 | 114,3 | 50,1 | 14,6 | 4 | - | 1 | 79 |
| 13557 | 11565 | 12836 | 83,9 | 38,5 | 13,5 | 1 | 3 | 10 | 7 |
| 15171 | 17586 | 16512 | 108,0 | 47,4 | 19,3 | 1 | - | - | 3 |
| 18117 | 15054 | 16368 | 107,0 | 44,6 | 15,4 | 280 | 155 | 243 | 451 |
| 22347 | 15920 | 19903 | 130,1 | 43,1 | 16,0 | 8 | 4 | 8 | 7 |
| 15421 | 13402 | 15206 | 99,4 | 45,8 | 19,6 | 540 | 187 | 440 | 592 |
| 16759 | 12632 | 15349 | 100,4 | 45,0 | 17,6 | 74 | 20 | 47 | 63 |
| 14103 | 13016 | 14037 | 91,8 | 40,7 | 15,9 | 372 | 115 | 360 | 358 |
| .. | .. | .. | .. | .. | .. | - | - | - | - |
| - | 13818 | 13818 | 90,4 | 41,6 | 22,3 | 1 | - | - | - |
| 15242 | 12544 | 14308 | 93,6 | 42,6 | 8,4 | - | 2 | 13 | 6 |
| 19024 | 14767 | 16592 | 108,5 | 45,0 | 19,0 | 1 | - | 1 | 11 |
| 17525 | 14412 | 16886 | 110,4 | 41,7 | 14,2 | 10 | 12 | 18 | 16 |
| 21979 | 14005 | 19079 | 124,8 | 44,8 | 11,6 | 2 | 1 | 2 | 1 |
| 16645 | 13559 | 15657 | 102,4 | 44,2 | 16,4 | 411 | 34 | 100 | 139 |
| 20263 | 14279 | 18698 | 122,3 | 42,5 | 13,1 | 6 | 4 | 4 | 6 |
| 33246 | .. | 30012 | 196,2 | 55,3 | 19,7 | 8 | - | 4 | 2 |
| 28748 | - | 28748 | 188,0 | 46,5 | 17,0 | - | - | - | - |
| 14985 | 13325 | 14808 | 96,8 | 43,6 | 17,7 | 1433 | 379 | 997 | 1201 |
| 23247 | 17206 | 20420 | 133,5 | 38,9 | 12,5 | 18 | 13 | 22 | 24 |
| 21156 | 16590 | 19128 | 125,1 | 41,8 | 15,6 | 82 | 31 | 109 | 54 |
| 17372 | 13277 | 14745 | 96,4 | 42,6 | 15,5 | 899 | 519 | 1216 | 610 |
| 16490 | 12627 | 14251 | 93,2 | 43,8 | 18,3 | 260 | 103 | 78 | 136 |
| 16627 | 13893 | 16025 | 104,8 | 45,9 | 12,9 | 239 | 52 | 126 | 161 |
| 19196 | 13363 | 15484 | 101,2 | 42,4 | 12,3 | 15 | 3 | 21 | 26 |
| 14524 | 12935 | 13906 | 90,9 | 40,0 | 17,4 | 343 | 178 | 181 | 179 |
| 16836 | 16028 | 16502 | 107,9 | 40,1 | 12,9 | 2 | 3 | 4 | 5 |
| 22183 | 15407 | 19046 | 124,5 | 44,4 | 14,9 | 17 | 6 | 13 | 11 |
| 16800 | 13365 | 14972 | 97,9 | 42,5 | 15,9 | 1875 | 908 | 1770 | 1213 |

Tabell 2 (forts) Statsanställda m fl fördelade efter myndighet, tjänstgöringens omfattning, genomsnittslön och kön m m den 1 september 1991

| Myndighet mm | Heltids-tjänstgörande | | Deltids-tjänstgörande | | Samtliga | | | Heltids-personer |
|--|-----------------------|------|-----------------------|------|----------|------|-------|------------------|
| | M | Kv | M | Kv | M | Kv | Summa | |
| Utbildningsdepartementet | | | | | | | | |
| Utbildningsdepartementet | 62 | 89 | 17 | 21 | 79 | 110 | 189 | 174 |
| Universitets- och högskoleämbetet | 68 | 105 | 5 | 25 | 73 | 130 | 203 | 193 |
| Utrustningsnämnd för univ och högskolor | 23 | 15 | 2 | 7 | 25 | 22 | 47 | 44 |
| Statens skolverk | 81 | 97 | 23 | 29 | 104 | 126 | 230 | 203 |
| Statens institut för handikapp-frågor i skolan | 48 | 115 | 13 | 47 | 61 | 162 | 223 | 196 |
| Centrala studiestödsnämnden | 75 | 117 | 2 | 16 | 77 | 133 | 210 | 204 |
| Vuxenutbildningsnämnderna | 32 | 66 | 1 | 23 | 33 | 89 | 122 | 113 |
| Studiemedelsnämnderna | 45 | 86 | 3 | 22 | 48 | 108 | 156 | 146 |
| Lunds universitet | 2525 | 1546 | 1390 | 1739 | 3915 | 3285 | 7200 | 5744 |
| Högskolan i Växjö | 158 | 81 | 51 | 71 | 209 | 152 | 361 | 300 |
| Högskolan i Kalmar | 113 | 52 | 36 | 56 | 149 | 108 | 257 | 221 |
| Högskolan i Kristianstad | 52 | 42 | 25 | 26 | 77 | 68 | 145 | 119 |
| Högskolan i Halmstad | 56 | 29 | 24 | 41 | 80 | 70 | 150 | 112 |
| Högskolan i Karlskrona/Ronneby | 35 | 13 | 23 | 10 | 58 | 23 | 81 | 68 |
| Stockholms universitet | 1236 | 831 | 842 | 907 | 2078 | 1738 | 3816 | 2962 |
| Tekniska högskolan i Stockholm | 1416 | 492 | 749 | 472 | 2165 | 964 | 3129 | 2560 |
| Karolinska institutet | 928 | 1158 | 365 | 1011 | 1293 | 2169 | 3462 | 2860 |
| Högskolan för lärarutb i Stockholm | 163 | 266 | 38 | 129 | 201 | 395 | 596 | 532 |
| Musikhögskolan i Stockholm | 65 | 40 | 116 | 45 | 181 | 85 | 266 | 195 |
| Konsthögskolan | 23 | 14 | 7 | 6 | 30 | 20 | 50 | 45 |
| Teaterhögskolan i Stockholm | 10 | 11 | 4 | 8 | 14 | 19 | 33 | 27 |
| Dramatiska institutet | 35 | 17 | 13 | 6 | 48 | 23 | 71 | 64 |
| Operahögskolan i Stockholm | 10 | 6 | 11 | 14 | 21 | 20 | 41 | 23 |
| Danshögskolan | 8 | 7 | 16 | 44 | 24 | 51 | 75 | 39 |
| Konstfackskolan | 41 | 20 | 59 | 58 | 100 | 78 | 178 | 126 |
| Grafiska institutet/IHR | 4 | 4 | - | 3 | 4 | 7 | 11 | 10 |
| Manne Siegbahninstituet för fysik | 68 | 4 | 11 | 4 | 79 | 8 | 87 | 81 |
| Umeå universitet | 1091 | 813 | 461 | 755 | 1552 | 1568 | 3120 | 2564 |
| Högskolan i Luleå | 496 | 232 | 128 | 138 | 624 | 370 | 994 | 886 |
| Högskolan i Sundsvall/Härnösand | 139 | 73 | 50 | 70 | 189 | 143 | 332 | 276 |
| Institutet för rymdfysik | 70 | 12 | 9 | 14 | 79 | 26 | 105 | 95 |
| Högskolan i Östersund | 62 | 35 | 12 | 23 | 74 | 58 | 132 | 118 |
| Uppsala universitet | 2059 | 1201 | 1025 | 1309 | 3084 | 2510 | 5594 | 4497 |
| Högskolan i Eskilstuna/Västerås | 98 | 52 | 33 | 42 | 131 | 94 | 225 | 186 |
| Högskolan i Falun/Borlänge | 111 | 47 | 53 | 42 | 164 | 89 | 253 | 196 |
| Högskolan i Gävle/Sandviken | 57 | 63 | 22 | 43 | 79 | 106 | 185 | 152 |
| Högskolan i Örebro | 164 | 91 | 72 | 111 | 236 | 202 | 438 | 349 |
| Göteborgs universitet | 1491 | 1306 | 834 | 1292 | 2325 | 2598 | 4923 | 3933 |
| Chalmers tekniska högskola | 1310 | 391 | 450 | 370 | 1760 | 761 | 2521 | 2128 |
| Högskolan i Borås | 55 | 47 | 30 | 60 | 85 | 107 | 192 | 137 |
| Högskolan i Karlstad | 159 | 110 | 111 | 120 | 270 | 230 | 500 | 379 |
| Högskolan i Trollhättan/Uddevalla | 23 | 15 | 14 | 6 | 37 | 21 | 58 | 49 |
| Högskolan i Skövde | 37 | 20 | 28 | 29 | 65 | 49 | 114 | 88 |
| Linköpings universitet | 1065 | 512 | 393 | 624 | 1458 | 1136 | 2594 | 2117 |
| Högskolan i Jönköping | 60 | 52 | 28 | 33 | 88 | 85 | 173 | 147 |
| Forskningsrådsnämnden | 9 | 21 | 5 | 4 | 14 | 25 | 39 | 35 |
| Medicinska forskningsrådet | 4 | 5 | 6 | 5 | 10 | 10 | 20 | 14 |
| Naturvetenskapliga forskningsrådet | 30 | 21 | 4 | 5 | 34 | 26 | 60 | 56 |
| Humanistisk- samhällsvetenskapliga forskningsrådet | 49 | 32 | 4 | 4 | 53 | 36 | 89 | 86 |
| Polarforskningssekreteriatet | 6 | 5 | - | 2 | 6 | 7 | 13 | 12 |
| Statens skolor för vuxna | 41 | 41 | 13 | 26 | 54 | 67 | 121 | 100 |
| Sameskolorna | 9 | 21 | 2 | 27 | 11 | 48 | 59 | 44 |
| Specialskolorna | 202 | 515 | 34 | 315 | 236 | 830 | 1066 | 939 |

| Genomsnittlig månadslön | | | Procent av snittlön | Genomsnitt | | Antal i ålder 60- | Helt tjl med C-avdrag | Nyanställda | Avgångna |
|-------------------------|-------|-------|---------------------|------------|----------------|-------------------|-----------------------|-------------|----------|
| M | Kv | Summa | | Ålder | Anställningsår | | | | |
| 22330 | 17125 | 19309 | 126,3 | 46,5 | 18,1 | 16 | 8 | 13 | 28 |
| 17469 | 14524 | 15691 | 102,6 | 45,7 | 17,1 | 23 | 14 | 7 | 26 |
| 20785 | 15073 | 18531 | 121,2 | 46,5 | 18,2 | 7 | - | 7 | 5 |
| 24161 | 20408 | 22081 | 144,4 | 49,3 | 15,6 | 11 | 2 | 18 | 88 |
| 18017 | 17452 | 17602 | 115,1 | 47,3 | 14,2 | 15 | 6 | 4 | - |
| 18446 | 13889 | 15687 | 102,6 | 41,0 | 11,8 | 3 | 4 | 17 | 9 |
| 15118 | 13214 | 13813 | 90,3 | 44,3 | 12,4 | 5 | 5 | 8 | 5 |
| 13551 | 13015 | 13216 | 86,4 | 40,2 | 12,0 | 9 | 8 | 21 | 13 |
| 19380 | 14958 | 17746 | 116,0 | 43,2 | 12,9 | 604 | 267 | 1281 | 1353 |
| 19784 | 16026 | 18496 | 120,9 | 45,6 | 11,1 | 38 | 9 | 64 | 69 |
| 18063 | 16435 | 17570 | 114,9 | 45,2 | 10,9 | 21 | 8 | 25 | 32 |
| 18667 | 15940 | 17448 | 114,1 | 46,3 | 11,4 | 10 | - | 20 | 18 |
| 18713 | 17054 | 18160 | 118,7 | 43,4 | 9,0 | 5 | 3 | 31 | 8 |
| 20915 | 15578 | 19439 | 127,1 | 41,1 | 6,4 | 9 | 1 | 18 | 14 |
| 19098 | 15981 | 17839 | 116,6 | 43,4 | 13,4 | 318 | 126 | 670 | 571 |
| 19319 | 14974 | 18221 | 119,1 | 42,4 | 12,0 | 346 | 93 | 622 | 509 |
| 21049 | 14697 | 17472 | 114,2 | 42,4 | 13,2 | 249 | 167 | 646 | 615 |
| 18761 | 17091 | 17730 | 115,9 | 48,7 | 14,8 | 88 | 29 | 33 | 70 |
| 17438 | 15873 | 16792 | 109,8 | 46,6 | 13,4 | 34 | 5 | 31 | 24 |
| 20375 | 16405 | 18811 | 123,0 | 49,0 | 13,6 | 8 | 5 | 3 | 8 |
| 17466 | 17589 | 17527 | 114,6 | 48,3 | 12,3 | 8 | 3 | 1 | - |
| 18687 | 16856 | 18089 | 118,3 | 47,4 | 12,6 | 8 | 1 | 14 | 6 |
| 17340 | 17642 | 17448 | 114,1 | 44,2 | 10,5 | 10 | 2 | 11 | 13 |
| 15271 | 19167 | 17089 | 111,7 | 47,0 | 14,7 | 2 | - | 29 | 33 |
| 18503 | 15809 | 17670 | 115,5 | 49,7 | 13,6 | 26 | 10 | 23 | 23 |
| 26819 | 19988 | 23403 | 153,0 | 51,3 | 14,0 | 1 | - | - | - |
| 19322 | 13785 | 18986 | 124,1 | 44,2 | 13,7 | 9 | 2 | 7 | 7 |
| 19677 | 15412 | 17883 | 116,9 | 42,4 | 13,3 | 174 | 102 | 465 | 683 |
| 19106 | 15237 | 17902 | 117,1 | 41,2 | 11,3 | 38 | 30 | 150 | 124 |
| 19613 | 16048 | 18389 | 120,2 | 43,9 | 12,3 | 23 | 8 | 58 | 38 |
| 19097 | 16899 | 18783 | 122,8 | 41,2 | 13,2 | 5 | 3 | 13 | 9 |
| 19706 | 14802 | 17900 | 117,0 | 42,6 | 10,6 | 4 | 2 | 15 | 7 |
| 19159 | 14847 | 17596 | 115,1 | 42,3 | 13,9 | 443 | 194 | 968 | 746 |
| 19266 | 16393 | 18261 | 119,4 | 46,9 | 9,2 | 20 | 3 | 42 | 37 |
| 18730 | 15624 | 17790 | 116,3 | 42,4 | 10,2 | 18 | 6 | 69 | 12 |
| 19688 | 16998 | 18257 | 119,4 | 45,9 | 12,0 | 27 | 5 | 33 | 20 |
| 19351 | 16813 | 18436 | 120,6 | 46,4 | 14,9 | 39 | 16 | 70 | 53 |
| 19634 | 15193 | 17586 | 115,0 | 44,2 | 14,6 | 411 | 190 | 918 | 761 |
| 18364 | 14758 | 17546 | 114,7 | 40,8 | 11,7 | 230 | 69 | 394 | 306 |
| 18487 | 15609 | 17254 | 112,8 | 46,0 | 11,0 | 24 | 1 | 45 | 54 |
| 18884 | 16029 | 17726 | 115,9 | 46,0 | 11,6 | 44 | 12 | 85 | 51 |
| 20946 | 14585 | 18435 | 120,5 | 46,1 | 5,0 | 3 | - | 14 | 5 |
| 18823 | 14570 | 17298 | 113,1 | 40,5 | 8,2 | 9 | 5 | 22 | 15 |
| 18950 | 15200 | 17763 | 116,2 | 40,7 | 10,2 | 167 | 87 | 420 | 292 |
| 18863 | 15850 | 17442 | 114,1 | 48,5 | 13,3 | 21 | 2 | 14 | 13 |
| 21378 | 15172 | 17098 | 111,8 | 48,0 | 13,4 | 3 | 1 | 2 | 3 |
| 17459 | 15824 | 16551 | 108,2 | 44,8 | 17,0 | 3 | - | 3 | 1 |
| 24478 | 14855 | 20588 | 134,6 | 47,5 | 19,4 | 8 | 2 | 5 | 2 |
| 22037 | 18427 | 20677 | 135,2 | 45,1 | 16,6 | 9 | 2 | 9 | 8 |
| 17919 | 14362 | 16496 | 107,9 | 40,2 | 8,0 | - | 1 | 3 | 2 |
| 15805 | 14254 | 15009 | 98,1 | 46,4 | 12,8 | 14 | 6 | 20 | 29 |
| 18988 | 15507 | 16538 | 108,1 | 43,2 | 12,6 | 4 | 6 | 9 | 6 |
| 15021 | 14714 | 14806 | 96,8 | 44,1 | 12,4 | 90 | 78 | 97 | 108 |

Tabell 2 (forts) Statsanställda m fl fördelade efter myndighet, tjänstgöringens omfattning, genomsnittslön och kön m m den 1 september 1991

| Myndighet mm | Heltids-tjänstgörande | | Deltids-tjänstgörande | | Samtliga | | | Heltids-personer |
|--|-----------------------|--------------|-----------------------|--------------|--------------|--------------|--------------|------------------|
| | H | Kv | H | Kv | H | Kv | Summa | |
| UTBILDNINGSDEPART (forts) | | | | | | | | |
| Riksarkivet | 73 | 72 | 7 | 17 | 80 | 89 | 169 | 159 |
| Landsarkiven | 97 | 78 | 19 | 51 | 116 | 129 | 245 | 213 |
| Kungliga biblioteket | 82 | 103 | 24 | 77 | 106 | 180 | 286 | 248 |
| Talboks- och punktskriftsbiblioteket | 15 | 34 | 1 | 35 | 16 | 69 | 85 | 72 |
| Nämnden för utställningar av nutida svensk konst i utlandet | 1 | - | - | - | 1 | - | 1 | 1 |
| Statens konstmuseer | 74 | 71 | 25 | 78 | 99 | 149 | 248 | 201 |
| Livrustkammaren, Skoklosters slott och Hallwylska museet | 15 | 17 | 2 | 26 | 17 | 43 | 60 | 49 |
| Naturhistoriska riksmuseet | 130 | 73 | 33 | 41 | 163 | 114 | 277 | 237 |
| Folkens museum/etnografiska | 26 | 16 | 9 | 19 | 35 | 35 | 70 | 55 |
| Statens sjöhistoriska museum | 69 | 48 | 21 | 42 | 90 | 90 | 180 | 146 |
| Statens musiksamlingar | 19 | 28 | 12 | 17 | 31 | 45 | 76 | 62 |
| Arkitekturmuséet | 7 | 9 | 1 | 12 | 8 | 21 | 29 | 24 |
| Arkivet för ljud och bild | 10 | 11 | 3 | 4 | 13 | 15 | 28 | 26 |
| Riksantikvarieämb och stat hist museer | 341 | 331 | 51 | 142 | 392 | 473 | 865 | 772 |
| Dialekt- o ortnamnsarkiven mm | 28 | 32 | 8 | 22 | 36 | 54 | 90 | 75 |
| Statens psykologisk-pedagogiska bibliotek | 6 | 9 | - | 2 | 6 | 11 | 17 | 16 |
| Zornsamlingarna i Mora | 4 | 3 | - | 2 | 4 | 5 | 9 | 7 |
| Konstnärsnämnden | 2 | 3 | - | - | 2 | 3 | 5 | 5 |
| Statens kulturråd | 17 | 29 | - | 8 | 17 | 37 | 54 | 52 |
| Statens biografbyrå | 5 | 2 | 5 | 7 | 10 | 9 | 19 | 12 |
| Radionämnden | 3 | 4 | - | 1 | 3 | 5 | 8 | 7 |
| Sveriges författarfond | 2 | 6 | - | - | 2 | 6 | 8 | 8 |
| Statens konstråd | 5 | 4 | 1 | 4 | 6 | 8 | 14 | 11 |
| Svenskt biografiskt lexikon | 5 | - | 1 | 2 | 6 | 2 | 8 | 7 |
| Presstödsnämnden/Tältidningsnämnden | 2 | 2 | - | - | 2 | 2 | 4 | 4 |
| Kabelnämnden och närradionämnden | 6 | 12 | 1 | 3 | 7 | 15 | 22 | 19 |
| Avvecklingskommittén för skolöverstyrelsen m fl | 134 | 204 | 8 | 58 | 142 | 262 | 404 | 372 |
| Summa för utbildningsdepartementet | 17455 | 12257 | 7899 | 10979 | 25354 | 23236 | 48590 | 39842 |
| Jordbruksdepartementet | | | | | | | | |
| Jordbruksdepartementet | 25 | 44 | 2 | 5 | 27 | 49 | 76 | 73 |
| Statens jordbruksverk | 144 | 132 | 10 | 41 | 154 | 173 | 327 | 310 |
| Centrala försöksdjursnämnden | 1 | 1 | - | - | 1 | 1 | 2 | 2 |
| Livsmedelsekonomiska samarb nämnden | - | 4 | - | - | - | 4 | 4 | 4 |
| Skogsstyrelsen | 92 | 42 | 12 | 21 | 104 | 63 | 167 | 152 |
| Skogsvårdsstyrelser | 2697 | 481 | 465 | 351 | 3162 | 832 | 3994 | 3546 |
| Fiskeriverket | 148 | 66 | 32 | 40 | 180 | 106 | 286 | 249 |
| Statens livsmedelsverk | 92 | 140 | 10 | 63 | 102 | 203 | 305 | 282 |
| Besiktningveterinärorganisationen | 180 | 42 | 34 | 11 | 214 | 53 | 267 | 239 |
| Statens veterinärmedicinska anstalt | 92 | 131 | 16 | 77 | 108 | 208 | 316 | 281 |
| Distriktsveterinärorganisationen | 220 | 17 | 123 | 111 | 343 | 128 | 471 | 357 |
| Statens utsädeskontroll | 32 | 35 | 6 | 27 | 38 | 62 | 100 | 86 |
| Statens maskinprovningar | 51 | 14 | 4 | 6 | 55 | 20 | 75 | 69 |
| Statens växtsortnämnd | 1 | - | 2 | 1 | 3 | 1 | 4 | 1 |
| Sveriges lantbruksuniversitet | 1744 | 1059 | 332 | 853 | 2076 | 1912 | 3988 | 3459 |
| Skogs- och jordbrukets forskningsråd | 6 | 1 | 1 | 2 | 7 | 3 | 10 | 9 |
| Avvecklingskommittén för lantbruksstyrelsen och statens jordbruksnämnd | 44 | 45 | 5 | 4 | 49 | 49 | 98 | 94 |
| Summa för jordbruksdepartementet | 5569 | 2254 | 1054 | 1613 | 6623 | 3867 | 10490 | 9222 |

| Genomsnittlig månadslön | | | Procent av snittlön | Genomsnitt | | Antal i ålder 60- | Helt tjl med C-avdrag | Nyanställda | Avgångna |
|-------------------------|-------|-------|---------------------|------------|----------------|-------------------|-----------------------|-------------|----------|
| M | Kv | Summa | | Ålder | Anställningsår | | | | |
| 17220 | 14896 | 16246 | 106,2 | 45,8 | 13,8 | 19 | 8 | 11 | 37 |
| 15918 | 14690 | 15311 | 100,1 | 48,0 | 12,4 | 39 | 5 | 22 | 32 |
| 15110 | 14769 | 14896 | 97,4 | 46,8 | 15,3 | 35 | 7 | 25 | 24 |
| 14239 | 13802 | 13935 | 91,1 | 46,3 | 12,2 | 10 | 4 | 7 | 6 |
| .. | - | .. | .. | .. | .. | - | - | - | - |
| 15705 | 14327 | 15065 | 98,5 | 43,9 | 12,2 | 27 | 14 | 27 | 48 |
| 16232 | 17666 | 16973 | 111,0 | 46,9 | 14,5 | 7 | 6 | 9 | 27 |
| 17644 | 14763 | 16729 | 109,4 | 46,3 | 13,8 | 31 | 7 | 39 | 24 |
| 16343 | 15330 | 15921 | 104,1 | 42,0 | 10,4 | 3 | 1 | 13 | 11 |
| 14874 | 14678 | 14799 | 96,8 | 44,4 | 12,1 | 16 | 3 | 40 | 40 |
| 17292 | 14771 | 15359 | 100,4 | 46,8 | 13,8 | 4 | 2 | 6 | 7 |
| 22829 | 16965 | 18919 | 123,7 | 45,6 | 9,6 | 3 | 2 | 6 | 1 |
| 15040 | 14338 | 14689 | 96,1 | 41,5 | 11,1 | - | 1 | - | 2 |
| 15539 | 14384 | 14969 | 97,9 | 42,0 | 11,1 | 68 | 18 | 163 | 139 |
| 16594 | 14604 | 15547 | 101,7 | 49,4 | 17,2 | 20 | 3 | 6 | 4 |
| 15261 | 14866 | 15048 | 98,4 | 42,8 | 10,7 | 3 | 1 | - | - |
| 11879 | 17277 | 15118 | 98,9 | 46,3 | 15,2 | 1 | - | 1 | - |
| .. | 15397 | 15975 | 104,5 | 51,6 | 13,8 | 2 | - | 1 | - |
| 18672 | 16315 | 17153 | 112,2 | 47,2 | 15,9 | 5 | - | 4 | 3 |
| 15076 | .. | 16447 | 107,5 | 43,3 | 10,7 | 2 | 1 | 1 | - |
| 22960 | 15540 | 18720 | 122,4 | 45,2 | 19,6 | - | - | - | - |
| .. | 17156 | 16416 | 107,3 | 41,2 | 17,7 | 1 | - | - | 1 |
| 16476 | 13708 | 15092 | 98,7 | 45,0 | 11,5 | 1 | - | 1 | 23 |
| 19521 | .. | 19521 | 127,6 | 47,3 | 18,2 | 1 | 1 | 1 | 2 |
| .. | .. | 20365 | 135,2 | 47,5 | 18,5 | - | - | - | 1 |
| 16327 | 13603 | 14511 | 94,9 | 37,2 | 8,2 | 1 | 3 | 6 | - |
| 21440 | 15624 | 17812 | 116,5 | 53,9 | 20,5 | 118 | 36 | 12 | - |
| 19102 | 15245 | 17532 | 114,6 | 43,3 | 13,0 | 4131 | 1732 | 7968 | 7565 |
| 25003 | 15388 | 18938 | 123,8 | 41,8 | 13,8 | 5 | 4 | 6 | 4 |
| 18440 | 13883 | 16361 | 107,0 | 41,8 | 11,6 | 18 | 14 | 54 | 13 |
| .. | .. | .. | .. | .. | .. | - | - | - | - |
| .. | 17506 | 17506 | 114,5 | 44,0 | 16,5 | - | 1 | - | - |
| 19946 | 13610 | 18035 | 117,9 | 43,3 | 13,9 | 15 | 10 | 12 | 10 |
| 14312 | 12386 | 14021 | 91,7 | 46,5 | 16,8 | 378 | 103 | 998 | 688 |
| 16891 | 12703 | 15588 | 101,9 | 43,6 | 15,2 | 20 | 8 | 47 | 42 |
| 19116 | 14886 | 16605 | 108,6 | 43,0 | 14,0 | 22 | 11 | 23 | 16 |
| 16870 | 18544 | 17142 | 112,1 | 42,2 | 10,7 | 29 | 9 | 25 | 27 |
| 17744 | 13027 | 15110 | 98,8 | 39,2 | 10,6 | 13 | 20 | 30 | 39 |
| 10943 | 10722 | 10928 | 71,5 | 50,3 | 18,4 | 62 | 11 | 64 | 68 |
| 14839 | 12988 | 13838 | 90,5 | 46,1 | 16,5 | 20 | 7 | 1 | 9 |
| 16244 | 13175 | 15573 | 101,8 | 45,9 | 13,6 | 7 | - | 4 | 6 |
| .. | .. | .. | .. | .. | .. | 1 | - | - | - |
| 16310 | 13550 | 15306 | 100,1 | 40,9 | 12,9 | 255 | 212 | 502 | 524 |
| 20773 | .. | 19959 | 130,5 | 49,2 | 25,3 | 2 | 1 | - | 1 |
| 18535 | 12954 | 15811 | 103,4 | 49,8 | 18,6 | 26 | 3 | - | - |
| 15708 | 13550 | 15044 | 98,4 | 43,1 | 14,1 | 873 | 414 | 1766 | 1579 |

Tabell 2 (forts) Statsanställda m fl fördelade efter myndighet, tjänstgöringens omfattning, genomsnittslön och kön m m den 1 september 1991

| Myndighet mm | Heltids-tjänstgörande | | Deltids-tjänstgörande | | Samtliga | | | Heltids-personer |
|---|-----------------------|------|-----------------------|------|----------|-------|-------|------------------|
| | M | Kv | M | Kv | M | Kv | Summa | |
| Arbetsmarknadsdepartementet | | | | | | | | |
| Arbetsmarknadsdepartementet | 75 | 102 | 5 | 10 | 80 | 112 | 192 | 186 |
| Arbetsmarknadsstyrelsen | 201 | 227 | 15 | 51 | 216 | 278 | 494 | 472 |
| Länsarbetsnämnderna | 662 | 861 | 105 | 299 | 767 | 1160 | 1927 | 1749 |
| Arbetsmarknadsinstitutet (AMI) | 780 | 1187 | 104 | 525 | 884 | 1712 | 2596 | 2366 |
| Arbetsförmedlingarna | 2092 | 3015 | 246 | 1075 | 2338 | 4090 | 6428 | 5799 |
| Amu-gruppen, arbetsmarknadsutbildning | 3553 | 1651 | 443 | 614 | 3996 | 2265 | 6261 | 5755 |
| Arbetsdomstolen | 5 | 14 | - | - | 5 | 14 | 19 | 19 |
| Statens förlikningsmännaexpedition | - | - | 1 | 2 | 1 | 2 | 3 | 1 |
| Arbetarskyddsstyrelsen | 159 | 134 | 16 | 30 | 175 | 164 | 339 | 322 |
| Yrkesinspektionen | 348 | 205 | 52 | 70 | 400 | 275 | 675 | 626 |
| Arbetsmiljöinstitutet | 157 | 169 | 14 | 70 | 171 | 239 | 410 | 378 |
| Arbetslivscentrum | 34 | 38 | 7 | 9 | 41 | 47 | 88 | 82 |
| Arbetsmiljöfonden | 18 | 40 | 1 | 9 | 19 | 49 | 68 | 65 |
| Statens invandrarverk | 1097 | 1831 | 154 | 343 | 1251 | 2174 | 3425 | 3201 |
| Ombudsmannen mot etnisk diskriminering | - | 3 | - | - | - | 3 | 3 | 3 |
| Arbetslivsfonden | 53 | 61 | 3 | 4 | 56 | 65 | 121 | 117 |
| Summa för arbetsmarknadsdepartementet | 9234 | 9538 | 1166 | 3111 | 10400 | 12649 | 23049 | 21147 |
| Bostadsdepartementet | | | | | | | | |
| Bostadsdepartementet | 39 | 34 | 1 | 6 | 40 | 40 | 80 | 77 |
| Boverket | 117 | 103 | 6 | 22 | 123 | 125 | 248 | 237 |
| Länsbostadsnämnderna | 185 | 275 | 14 | 115 | 199 | 390 | 589 | 545 |
| Statens råd för byggnadsforskning | 28 | 42 | 3 | 7 | 31 | 49 | 80 | 76 |
| Statens inst för byggnadsforskning | 96 | 53 | 9 | 20 | 105 | 73 | 178 | 164 |
| Statens VA-nämnd | 2 | 4 | - | - | 2 | 4 | 6 | 6 |
| Centralnämnden för fastighetsdata | 88 | 77 | - | 19 | 88 | 96 | 184 | 177 |
| Statens lantmäteriverk, centralt | 474 | 356 | 32 | 128 | 506 | 484 | 990 | 942 |
| Statens lantmäteriverk, övrigt | 1019 | 762 | 101 | 578 | 1120 | 1340 | 2460 | 2234 |
| Summa för bostadsdepartementet | 2048 | 1706 | 166 | 895 | 2214 | 2601 | 4815 | 4461 |
| Industridepartementet | | | | | | | | |
| Industridepartementet | 62 | 53 | 8 | 15 | 70 | 68 | 138 | 129 |
| Närings- och teknikutvecklingsverket (NUTEK) | 292 | 260 | 42 | 42 | 334 | 302 | 636 | 581 |
| Sprängämnesinspektionen | 20 | 7 | 6 | 2 | 26 | 9 | 35 | 27 |
| Sveriges geologiska undersökning | 145 | 57 | 6 | 21 | 151 | 78 | 229 | 219 |
| Bergsstaten | 4 | 6 | 1 | 2 | 5 | 8 | 13 | 10 |
| Nämnden för statens gruvegendom | 9 | 4 | - | - | 9 | 4 | 13 | 13 |
| Teknikvetenskapliga forskningsrådet | 2 | 2 | 2 | - | 4 | 2 | 6 | 4 |
| Statens delegation för rymdverksamhet | 2 | 7 | - | 1 | 2 | 8 | 10 | 9 |
| Statens provningsanstalt | 348 | 108 | 22 | 51 | 370 | 159 | 529 | 502 |
| Styrelsen för teknisk ackreditering | 15 | 11 | 1 | 2 | 16 | 13 | 29 | 28 |
| Patent- och registreringsverket | 205 | 384 | 17 | 158 | 222 | 542 | 764 | 701 |
| Patentbesvärsrätten | 9 | 6 | - | 2 | 9 | 8 | 17 | 16 |
| Delegationen för industriell utveckling inom informationsteknologiområdet | 1 | - | 1 | 2 | 2 | 2 | 4 | 2 |
| Statens elektriska inspektion | 22 | 5 | - | 8 | 22 | 13 | 35 | 31 |
| Glesbygdsmyndigheten | 5 | 6 | - | - | 5 | 6 | 11 | 11 |
| Programrådet för forskning för ett avfallsnått samhälle | 1 | - | - | - | 1 | - | 1 | 1 |
| Delegationen för verkstadsteknisk utveckling | 1 | 1 | 1 | - | 2 | 1 | 3 | 2 |
| Summa för industridepartementet | 1143 | 917 | 107 | 306 | 1250 | 1223 | 2473 | 2292 |

| Genomsnittlig månadslön | | | Procent av snittlön | Genomsnitt | | Antal i ålder 60- | Helt tjl med C-avdrag | Nyan- ställda | Av- gångna |
|----------------------------|-------|-------|------------------------|------------|---------------------|-------------------------|-----------------------------|------------------|---------------|
| M | Kv | Summa | | Ålder | Anställ- ningsår | | | | |
| 19011 | 15943 | 17255 | 112,8 | 41,0 | 12,8 | 13 | 9 | 30 | 11 |
| 18391 | 15510 | 16862 | 110,3 | 47,5 | 19,1 | 61 | 17 | 20 | 38 |
| 16883 | 14428 | 15492 | 101,3 | 48,5 | 17,5 | 271 | 44 | 105 | 927 |
| 15047 | 14378 | 14645 | 95,8 | 45,9 | 10,8 | 216 | 113 | 261 | - |
| 14611 | 13750 | 14117 | 92,3 | 46,2 | 13,6 | 634 | 237 | 757 | 693 |
| 15716 | 14621 | 15371 | 100,5 | 46,2 | 9,6 | 575 | 108 | 1260 | 615 |
| 29324 | 17636 | 20883 | 136,6 | 44,0 | 17,6 | 1 | 1 | - | - |
| - | - | - | - | 56,5 | 38,5 | 1 | - | - | - |
| 18636 | 15437 | 17159 | 112,2 | 46,2 | 14,7 | 47 | 11 | 34 | 42 |
| 18613 | 14100 | 16965 | 110,9 | 48,6 | 14,6 | 86 | 14 | 36 | 37 |
| 19603 | 15685 | 17581 | 115,0 | 43,6 | 15,8 | 28 | 15 | 30 | 41 |
| 19186 | 15615 | 17228 | 112,7 | 45,5 | 14,0 | 5 | 4 | 9 | 19 |
| 20604 | 14694 | 16664 | 109,0 | 43,7 | 13,4 | 6 | 3 | 7 | 4 |
| 13914 | 12882 | 13277 | 86,8 | 37,7 | 5,7 | 53 | 185 | 772 | 767 |
| - | 18069 | 18069 | 118,2 | 38,6 | 6,6 | - | - | - | 4 |
| 26546 | 19346 | 22753 | 148,8 | 44,7 | 9,0 | 1 | 2 | 47 | 3 |
| 15685 | 14068 | 14876 | 97,3 | 45,1 | 11,5 | 1998 | 763 | 3368 | 3201 |
| 22908 | 16672 | 20106 | 131,5 | 44,2 | 16,0 | 4 | 4 | 8 | 10 |
| 20441 | 14909 | 17847 | 116,7 | 41,3 | 8,2 | 11 | 10 | 31 | 28 |
| 16925 | 12759 | 14361 | 93,9 | 44,1 | 14,6 | 54 | 31 | 46 | 29 |
| 20531 | 15076 | 17060 | 111,6 | 48,1 | 15,8 | 7 | 3 | 6 | 8 |
| 18125 | 14242 | 16723 | 109,4 | 44,7 | 15,2 | 13 | 2 | 20 | 4 |
| .. | 14734 | 18763 | 122,7 | 46,1 | 19,0 | 1 | - | - | 1 |
| 17870 | 13227 | 15773 | 103,1 | 38,6 | 11,5 | 3 | 10 | 18 | 10 |
| 16855 | 12932 | 15240 | 99,7 | 41,9 | 14,6 | 46 | 41 | 63 | 51 |
| 16060 | 12842 | 14709 | 96,2 | 43,4 | 17,1 | 207 | 67 | 184 | 160 |
| 16948 | 13183 | 15265 | 99,8 | 43,0 | 15,5 | 346 | 168 | 376 | 301 |
| 22907 | 15531 | 19578 | 128,0 | 46,2 | 17,5 | 8 | 2 | 9 | 10 |
| 20251 | 15330 | 18044 | 118,0 | 46,3 | 14,5 | 94 | 33 | 26 | 16 |
| 21648 | 15148 | 20148 | 131,7 | 50,7 | 18,3 | 7 | 1 | 4 | 4 |
| 18396 | 14299 | 17265 | 112,9 | 46,4 | 19,2 | 11 | 7 | 6 | 10 |
| 25036 | 12385 | 17129 | 112,0 | 53,3 | 16,7 | 3 | 1 | 2 | - |
| 19102 | 14825 | 17676 | 115,6 | 46,2 | 16,1 | 1 | - | - | 1 |
| .. | .. | 21928 | 143,4 | 45,8 | 20,8 | - | - | 1 | - |
| .. | 20345 | 22271 | 145,6 | 52,9 | 20,1 | 1 | - | - | - |
| 15903 | 13059 | 15278 | 99,9 | 39,1 | 11,1 | 27 | 19 | 35 | 36 |
| 23939 | 14458 | 19989 | 130,7 | 43,8 | 14,5 | 4 | 2 | 5 | 2 |
| 18095 | 12874 | 14712 | 96,2 | 38,6 | 11,7 | 45 | 33 | 93 | 80 |
| 32223 | 19333 | 26274 | 171,8 | 51,9 | 25,7 | 3 | 1 | - | 2 |
| .. | - | .. | .. | .. | .. | 1 | - | - | - |
| 19042 | 12084 | 17650 | 115,4 | 50,6 | 19,3 | 9 | 1 | - | 3 |
| 20420 | 19928 | 20151 | 131,8 | 42,8 | 7,0 | - | - | 8 | - |
| .. | - | .. | .. | .. | .. | - | - | 1 | - |
| .. | .. | .. | .. | .. | .. | 1 | - | 1 | - |
| 18630 | 14040 | 16645 | 108,8 | 42,6 | 13,7 | 215 | 100 | 191 | 244 |

Tabell 2 (forts) Statsanställda m fl fördelade efter myndighet, tjänstgöringens omfattning, genomsnittslön och kön m m den 1 september 1991

| Myndighet | Heltids-tjänstgörande | | Deltids-tjänstgörande | | Samtliga | | | Heltids-personer |
|---|-----------------------|--------------|-----------------------|-------------|--------------|--------------|--------------|------------------|
| | M | Kv | M | Kv | M | Kv | Summa | |
| Civildepartementet | | | | | | | | |
| Civildepartementet | 89 | 74 | 5 | 27 | 94 | 101 | 195 | 184 |
| Regeringskansliets förvaltningskontor | 70 | 124 | 7 | 33 | 77 | 157 | 234 | 222 |
| Statskontoret | 97 | 86 | 13 | 25 | 110 | 111 | 221 | 209 |
| Riksrevisionsverket | 184 | 165 | 7 | 32 | 191 | 197 | 388 | 375 |
| Kammarkollegiet | 34 | 71 | 4 | 21 | 38 | 92 | 130 | 123 |
| Statistiska centralbyrån (SCB) | 621 | 571 | 60 | 449 | 681 | 1020 | 1701 | 1553 |
| Statens löne- och pensionsverk | 85 | 168 | 6 | 56 | 91 | 224 | 315 | 297 |
| Statens arbetsgivarverk | 58 | 51 | 2 | 15 | 60 | 66 | 126 | 122 |
| Statens institut för personal- utveckling (SIPU) | 45 | 69 | 14 | 46 | 59 | 115 | 174 | 142 |
| Statens arbetsmiljönämnd | 2 | 1 | - | 2 | 2 | 3 | 5 | 3 |
| Nämnden för statliga förnyelsefonder | 4 | 3 | - | - | 4 | 3 | 7 | 7 |
| Länsstyrelsernas organisationsnämnd | 7 | 8 | 3 | - | 10 | 8 | 18 | 16 |
| Länsstyrelsen i | | | | | | | | |
| Stockholms län | 156 | 294 | 16 | 68 | 172 | 362 | 534 | 506 |
| Uppsala län | 81 | 80 | 4 | 62 | 85 | 142 | 227 | 203 |
| Södermanlands län | 81 | 67 | 3 | 64 | 84 | 131 | 215 | 194 |
| Östergötlands län | 89 | 102 | 11 | 113 | 100 | 215 | 315 | 260 |
| Jönköpings län | 95 | 69 | 11 | 84 | 106 | 153 | 259 | 221 |
| Kronobergs län | 72 | 59 | 15 | 91 | 87 | 150 | 237 | 198 |
| Kalmar län | 105 | 73 | 13 | 109 | 118 | 182 | 300 | 245 |
| Gotlands län | 51 | 43 | 8 | 39 | 59 | 82 | 141 | 125 |
| Blekinge län | 62 | 67 | 10 | 91 | 72 | 158 | 230 | 196 |
| Kristianstads län | 87 | 81 | 7 | 136 | 94 | 217 | 311 | 252 |
| Malmöhus län | 149 | 172 | 13 | 115 | 162 | 287 | 449 | 408 |
| Hallands län | 70 | 73 | 7 | 91 | 77 | 164 | 241 | 200 |
| Göteborgs o Bohus län | 113 | 164 | 13 | 107 | 126 | 271 | 397 | 350 |
| Älvsborgs län | 101 | 96 | 12 | 70 | 113 | 166 | 279 | 252 |
| Skaraborgs län | 84 | 68 | 10 | 71 | 94 | 139 | 233 | 204 |
| Värmlands län | 106 | 92 | 11 | 45 | 117 | 137 | 254 | 234 |
| Örebro län | 79 | 78 | 16 | 48 | 95 | 126 | 221 | 198 |
| Västmanlands län | 60 | 86 | 8 | 58 | 68 | 144 | 212 | 189 |
| Kopparbergs län | 102 | 133 | 15 | 95 | 117 | 228 | 345 | 303 |
| Gävleborgs län | 85 | 124 | 13 | 96 | 98 | 220 | 318 | 271 |
| Västernorrlands län | 145 | 125 | 21 | 55 | 166 | 180 | 346 | 321 |
| Jämtlands län | 93 | 86 | 17 | 49 | 110 | 135 | 245 | 226 |
| Västerbottens län | 127 | 111 | 15 | 79 | 142 | 190 | 332 | 300 |
| Norrbottnens län | 118 | 169 | 8 | 163 | 126 | 332 | 458 | 390 |
| Rikspolisstyrelsen | 946 | 632 | 46 | 96 | 992 | 728 | 1720 | 1666 |
| Statens kriminaltekn laboratorium | 43 | 35 | 2 | 20 | 45 | 55 | 100 | 94 |
| Lokala polisorganisationen | 15870 | 6023 | 1337 | 2713 | 17207 | 8736 | 25943 | 23870 |
| Marknadsdomstolen | 3 | 3 | - | 2 | 3 | 5 | 8 | 7 |
| Näringsfrihetsombudsmannen | 17 | 12 | - | 1 | 17 | 13 | 30 | 29 |
| Statens pris- och konkurrensverk | 70 | 65 | 5 | 9 | 75 | 74 | 149 | 144 |
| Konsumentverket | 55 | 92 | 3 | 57 | 58 | 149 | 207 | 190 |
| Allmänna reklamationsnämnden | 7 | 21 | - | 10 | 7 | 31 | 38 | 35 |
| Svenska kyrkan-helstatliga tjänster | 18 | - | - | 1 | 18 | 1 | 19 | 18 |
| Statens ungdomsråd | 6 | 7 | 1 | 2 | 7 | 9 | 16 | 15 |
| Lotterinämnden | 2 | 4 | - | 1 | 2 | 5 | 7 | 6 |
| Jämsställdhetsombudsmannen | 1 | 6 | - | 1 | 1 | 7 | 8 | 7 |
| Summa för civildepartementet | 20645 | 10803 | 1792 | 5618 | 22437 | 16421 | 38858 | 35603 |
| Miljödepartementet | | | | | | | | |
| Miljödepartementet | 43 | 57 | 6 | 4 | 49 | 61 | 110 | 106 |
| Statens naturvårdsverk | 287 | 243 | 65 | 103 | 352 | 346 | 698 | 640 |
| Koncessionsnämnden för miljöskydd | 11 | 21 | - | 2 | 11 | 23 | 34 | 33 |
| Kemikalieinspektionen | 35 | 57 | 3 | 19 | 38 | 76 | 114 | 109 |
| Statens strålskyddsinstitut | 68 | 42 | 6 | 19 | 74 | 61 | 135 | 125 |
| Statens kärnkraftinspektion | 53 | 27 | 1 | 6 | 54 | 33 | 87 | 84 |
| Statens kärnbränslenämnd | 5 | 3 | 3 | - | 8 | 3 | 11 | 10 |
| Summa för miljödepartementet | 502 | 450 | 84 | 153 | 586 | 603 | 1189 | 1110 |

| Genomsnittlig månadslön | | | Procent av snittlön | Genomsnitt | | Antal i ålder 60- | Helt tji med C-avdrag | Nyanställda | Avgångna |
|-------------------------|-------|-------|---------------------|------------|----------------|-------------------|-----------------------|-------------|----------|
| M | Kv | Summa | | Ålder | Anställningsår | | | | |
| 22837 | 17355 | 20342 | 133,0 | 45,5 | 16,5 | 22 | 4 | 13 | 20 |
| 15256 | 12989 | 13826 | 90,4 | 44,7 | 12,0 | 24 | 7 | 31 | 26 |
| 21584 | 18097 | 19972 | 130,6 | 45,2 | 17,0 | 17 | 8 | 10 | 18 |
| 20407 | 15514 | 18149 | 118,7 | 41,2 | 13,2 | 26 | 12 | 38 | 23 |
| 21469 | 14711 | 16964 | 110,9 | 44,2 | 18,5 | 17 | 8 | 9 | 6 |
| 17494 | 13863 | 15781 | 103,2 | 44,8 | 16,1 | 183 | 80 | 111 | 132 |
| 18222 | 13727 | 15187 | 99,3 | 43,4 | 15,0 | 14 | 8 | 10 | 10 |
| 22720 | 17182 | 20188 | 132,0 | 47,3 | 19,1 | 20 | 4 | 1 | 7 |
| 21678 | 16153 | 18322 | 119,8 | 45,0 | 14,1 | 9 | 9 | 21 | 26 |
| .. | .. | 20643 | 135,0 | 41,4 | 16,4 | - | - | - | - |
| 26054 | 18800 | 22945 | 150,0 | 45,5 | 19,5 | 1 | - | - | 1 |
| 18976 | 16220 | 17401 | 113,8 | 49,3 | 23,6 | 4 | 1 | 3 | 2 |
| 17907 | 13606 | 15143 | 99,0 | 45,1 | 15,9 | 65 | 25 | 35 | 45 |
| 17358 | 13720 | 15564 | 101,8 | 44,1 | 15,6 | 22 | 16 | 18 | 21 |
| 18225 | 12917 | 15853 | 103,7 | 46,8 | 18,2 | 28 | 4 | 6 | 20 |
| 18237 | 12928 | 15465 | 101,1 | 47,2 | 17,6 | 37 | 10 | 23 | 25 |
| 17351 | 12863 | 15464 | 101,1 | 46,0 | 16,9 | 34 | 4 | 10 | 17 |
| 17855 | 12551 | 15452 | 101,0 | 46,4 | 17,2 | 35 | 9 | 14 | 22 |
| 17373 | 12721 | 15482 | 101,2 | 48,0 | 18,8 | 45 | 8 | 24 | 53 |
| 18322 | 13451 | 16176 | 105,8 | 45,3 | 18,2 | 12 | 8 | 7 | 7 |
| 18287 | 13529 | 15719 | 102,8 | 46,4 | 17,3 | 20 | 6 | 9 | 16 |
| 18037 | 13207 | 15768 | 103,1 | 46,3 | 17,9 | 43 | 10 | 38 | 29 |
| 16936 | 13335 | 15005 | 98,1 | 45,8 | 16,2 | 42 | 14 | 33 | 28 |
| 18594 | 13504 | 16049 | 104,9 | 47,5 | 18,1 | 36 | 9 | 17 | 36 |
| 18370 | 13041 | 15220 | 99,5 | 45,2 | 15,4 | 50 | 17 | 28 | 28 |
| 17638 | 12872 | 15370 | 100,5 | 46,0 | 18,8 | 31 | 7 | 11 | 8 |
| 17834 | 13263 | 15924 | 104,1 | 47,7 | 18,9 | 33 | 8 | 9 | 21 |
| 17236 | 12678 | 15102 | 98,8 | 46,5 | 18,8 | 30 | 2 | 11 | 12 |
| 17897 | 12706 | 15284 | 99,9 | 47,3 | 17,1 | 35 | 1 | 13 | 7 |
| 19006 | 13082 | 15569 | 101,8 | 46,6 | 17,6 | 24 | 8 | 12 | 20 |
| 16942 | 13134 | 14758 | 96,5 | 46,1 | 16,4 | 42 | 6 | 42 | 36 |
| 17673 | 13090 | 14927 | 97,6 | 46,6 | 17,6 | 30 | 10 | 28 | 28 |
| 17969 | 12803 | 15238 | 99,6 | 46,0 | 16,2 | 51 | 13 | 17 | 43 |
| 16617 | 13391 | 15073 | 98,6 | 44,9 | 16,5 | 18 | 8 | 26 | 20 |
| 17149 | 12787 | 15019 | 98,2 | 45,5 | 16,9 | 37 | 9 | 27 | 40 |
| 17887 | 13192 | 15042 | 98,4 | 46,4 | 16,8 | 36 | 12 | 46 | 68 |
| 12915 | 12079 | 12586 | 82,3 | 34,3 | 8,6 | 113 | 35 | 799 | 106 |
| 19459 | 14991 | 17587 | 115,0 | 40,8 | 15,0 | 1 | 5 | 2 | 3 |
| 17081 | 13836 | 16236 | 106,2 | 42,6 | 17,4 | 2061 | 566 | 1264 | 1901 |
| 23451 | 18937 | 21645 | 141,5 | 42,2 | 17,0 | 2 | 1 | 1 | - |
| 20637 | 14598 | 18049 | 118,0 | 38,1 | 12,5 | 3 | 1 | 6 | 4 |
| 19060 | 14392 | 16889 | 110,4 | 44,3 | 15,5 | 15 | 6 | 13 | 10 |
| 18307 | 14733 | 16080 | 105,1 | 46,7 | 15,6 | 27 | 10 | 18 | 20 |
| 20775 | 14507 | 16262 | 106,3 | 46,0 | 14,8 | 7 | 2 | 5 | 3 |
| 29342 | - | 29342 | 191,9 | 54,5 | 23,2 | 5 | - | 2 | 7 |
| 17448 | 14946 | 16197 | 105,9 | 34,5 | 5,7 | - | 1 | 5 | 3 |
| .. | 13615 | 16000 | 104,6 | 48,7 | 21,7 | 2 | - | - | - |
| .. | 18908 | 20301 | 132,7 | 38,3 | 5,5 | - | - | - | - |
| 17105 | 13704 | 15979 | 104,5 | 43,1 | 16,7 | 3409 | 992 | 2866 | 2978 |
| 22684 | 17387 | 19634 | 128,4 | 42,0 | 13,3 | 1 | 1 | 10 | 24 |
| 19303 | 15489 | 17548 | 114,7 | 44,0 | 14,5 | 56 | 32 | 87 | 41 |
| 28265 | 16924 | 20948 | 137,0 | 46,3 | 19,7 | 6 | 1 | - | - |
| 20274 | 17876 | 18841 | 123,2 | 40,4 | 12,3 | 1 | 5 | 11 | 7 |
| 21271 | 15643 | 19127 | 125,1 | 46,8 | 17,4 | 15 | 2 | 12 | 16 |
| 24381 | 17189 | 21953 | 143,5 | 43,3 | 13,2 | 2 | 3 | 6 | 5 |
| 24759 | 16349 | 21605 | 141,3 | 48,3 | 13,7 | 1 | - | 2 | 1 |
| 20756 | 16229 | 18619 | 121,7 | 43,8 | 14,5 | 82 | 44 | 128 | 94 |

Tabell 2 (forts) Statsanställda m fl fördelade efter myndighet, tjänstgöringens omfattning, genomsnittslön och kön m m den 1 september 1991

| Myndighet mm | Heltids-tjänstgörande | | Deltids-tjänstgörande | | Samtliga | | | Heltids-personer |
|--|-----------------------|---------------|-----------------------|--------------|---------------|---------------|---------------|------------------|
| | M | Kv | M | Kv | M | Kv | Summa | |
| Riksdagen och dess verk | | | | | | | | |
| Riksdagens förvaltningskontor | 120 | 138 | 5 | 57 | 125 | 195 | 320 | 296 |
| Riksdagens ombudsmannaexpedition | 25 | 24 | 2 | 4 | 27 | 28 | 55 | 54 |
| Riksdagens revisorers kansli | 7 | 10 | - | 4 | 7 | 14 | 21 | 20 |
| Riksdagens kammare och utskott | 71 | 79 | 4 | 13 | 75 | 92 | 167 | 160 |
| Riksbanken | 349 | 476 | 24 | 170 | 373 | 646 | 1019 | 948 |
| därav huvudkontoret | 232 | 222 | 12 | 55 | 244 | 277 | 521 | 498 |
| avdelningskontoren | 117 | 254 | 12 | 115 | 129 | 369 | 498 | 450 |
| Nordiska rådets svenska deleg kansli | 6 | 4 | 2 | 2 | 8 | 6 | 14 | 12 |
| Summa för riksdagen och dess verk | 578 | 731 | 37 | 250 | 615 | 981 | 1596 | 1493 |
| Summa för allmänna civilförvaltningen och försvarsväsendet | 122819 | 67778 | 17727 | 34946 | 140546 | 102724 | 243270 | 218521 |
| Affärsverken | | | | | | | | |
| Posten | 23951 | 20656 | 4175 | 15258 | 28126 | 35914 | 64040 | 55179 |
| Statens järnvägar SJ | 16329 | 3912 | 688 | 1150 | 17017 | 5062 | 22079 | 21142 |
| Televerket | 23404 | 11776 | 639 | 4579 | 24043 | 16355 | 40398 | 38599 |
| Vattenfall | 6637 | 1461 | 107 | 570 | 6744 | 2031 | 8775 | 8544 |
| Domänverket | 2458 | 250 | 186 | 134 | 2644 | 384 | 3028 | 2830 |
| Luftfartsverket | 2232 | 1149 | 356 | 587 | 2588 | 1736 | 4324 | 3876 |
| Sjöfartsverket | 1076 | 168 | 50 | 107 | 1126 | 275 | 1401 | 1316 |
| Summa för affärsverken | 76078 | 39170 | 6210 | 22587 | 82288 | 61757 | 144045 | 131488 |
| Summa för statlig verksamhet | 198897 | 106948 | 23937 | 57533 | 222834 | 164481 | 387315 | 350010 |
| Övrig statligt löner reglerad verksamhet | | | | | | | | |
| Elevhem vid grundskolor | - | - | - | 1 | - | 1 | 1 | 0 |
| Präster | 2342 | 723 | 348 | 64 | 2690 | 787 | 3477 | 3246 |
| Muséer | 155 | 130 | 61 | 126 | 216 | 256 | 472 | 371 |
| Konstnärliga institutioner | 22 | 25 | 7 | 17 | 29 | 42 | 71 | 66 |
| Forskningsinstitut mm | 50 | 95 | 16 | 46 | 66 | 141 | 207 | 184 |
| Stiftelsen utbildning nord | 56 | 31 | 5 | 9 | 61 | 40 | 101 | 91 |
| Allmänna försäkringskassor | 2878 | 9673 | 626 | 5866 | 3504 | 15539 | 19043 | 16805 |
| Summa för övrig statligt löner reglerad verksamhet | 5503 | 10677 | 1063 | 6129 | 6566 | 16806 | 23372 | 20766 |
| Samtliga | 204400 | 117625 | 25000 | 63662 | 229400 | 181287 | 410687 | 370777 |

| Genomsnittlig månadslön | | | Procent av snittlön | Genomsnitt | | Antal i ålder 60- | Helt tjl med C-avdrag | Nyan- ställda | Av- gångna |
|----------------------------|-------|-------|------------------------|------------|---------------------|-------------------------|-----------------------------|------------------|---------------|
| M | Kv | Summa | | Ålder | Anställ- ningsår | | | | |
| 15816 | 14053 | 14898 | 97,4 | 45,1 | 13,5 | 40 | 13 | 33 | 21 |
| 28153 | 18885 | 23614 | 154,4 | 47,9 | 21,0 | 8 | - | - | 2 |
| 23087 | 22239 | 22588 | 147,7 | 47,2 | 19,4 | 1 | - | 1 | 1 |
| 23877 | 16389 | 19891 | 130,1 | 47,7 | 18,0 | 29 | 8 | 12 | 8 |
| 16801 | 12658 | 14489 | 94,7 | 42,9 | 12,9 | 117 | 49 | 90 | 92 |
| 18255 | 14062 | 16295 | 106,6 | 42,1 | 13,0 | 58 | 25 | 39 | 34 |
| 13855 | 11437 | 12231 | 80,0 | 43,7 | 12,9 | 59 | 24 | 51 | 58 |
| 19558 | 16070 | 18007 | 117,7 | 47,3 | 19,6 | 3 | - | 1 | 3 |
| 18020 | 13720 | 15679 | 102,5 | 44,1 | 14,0 | 198 | 70 | 137 | 127 |
| 16819 | 13946 | 15811 | 103,4 | 42,9 | 15,0 | 20220 | 7754 | 25467 | 26234 |
| 14077 | 13152 | 13662 | 89,3 | 39,9 | 16,3 | 3291 | 2396 | 4272 | 6294 |
| 14478 | 12710 | 14162 | 92,6 | 40,1 | 14,3 | 1156 | 712 | 1743 | 2146 |
| 15622 | 13640 | 14980 | 97,9 | 41,8 | 17,8 | 2112 | 1288 | 1473 | 3674 |
| 18640 | 14193 | 17787 | 116,3 | 42,6 | 15,4 | 538 | 203 | 766 | 1271 |
| 19015 | 13556 | 17643 | 115,4 | 46,6 | 18,3 | 199 | 55 | 177 | 1038 |
| 18906 | 14670 | 17527 | 114,6 | 38,9 | 11,8 | 161 | 165 | 535 | 528 |
| 16225 | 12693 | 15777 | 103,2 | 45,7 | 16,2 | 154 | 27 | 70 | 90 |
| 15184 | 13334 | 14559 | 95,2 | 40,7 | 16,3 | 7611 | 4846 | 9036 | 15041 |
| 16193 | 13721 | 15338 | 100,3 | 42,1 | 15,5 | 27831 | 12600 | 34503 | 41275 |
| 17154 | 15707 | 16819 | 110,0 | 45,4 | 14,6 | 592 | 43 | 449 | 359 |
| 16011 | 15372 | 15728 | 102,8 | 45,9 | 10,5 | 56 | 12 | 93 | 74 |
| 16829 | 15362 | 16014 | 104,7 | 45,3 | 13,4 | 3 | - | 17 | 26 |
| 17221 | 14756 | 15596 | 102,0 | 44,4 | 12,7 | 12 | 13 | 23 | 23 |
| 17121 | 15498 | 16580 | 108,1 | 43,6 | 9,6 | 4 | 1 | - | - |
| 15169 | 13376 | 13793 | 90,2 | 42,4 | 15,0 | 791 | 975 | 763 | 1151 |
| 16089 | 13573 | 14450 | 94,5 | 43,0 | 14,8 | 1458 | 1044 | 1362 | 1638 |
| 16190 | 13707 | 15293 | 100,0 | 42,1 | 15,4 | 29289 | 13644 | 35865 | 42913 |

Tabell 3 Statsanställda m fl fördelade efter ålder, tjänstgöringens omfattning och kön den 1 september 1991

Government employees etc, by age, by extent of employment, and by sex

| Ålder | Allmänna civilförvaltningen och försvarsväsendet | | | | | | | | |
|-------|--|-------|--------|--------|-------|-------|----------------------------------|------|-------|
| | Heltid | | | Deltid | | | Tjänstg omfätrn ospecificerad | | |
| | M | Kv | Summa | M | Kv | Summa | M | Kv | Summa |
| -18 | 54 | 81 | 135 | 31 | 109 | 140 | 287 | 327 | 614 |
| 19 | 161 | 264 | 425 | 22 | 71 | 93 | 115 | 155 | 270 |
| 20 | 356 | 546 | 902 | 33 | 79 | 112 | 122 | 98 | 220 |
| 21 | 761 | 794 | 1555 | 43 | 80 | 123 | 114 | 105 | 219 |
| 22 | 1350 | 821 | 2171 | 56 | 101 | 157 | 132 | 106 | 238 |
| 23 | 1832 | 1028 | 2860 | 76 | 105 | 181 | 154 | 146 | 300 |
| 24 | 2165 | 1220 | 3385 | 113 | 204 | 317 | 222 | 181 | 403 |
| 25 | 2315 | 1352 | 3667 | 170 | 192 | 362 | 217 | 144 | 361 |
| 26 | 2467 | 1490 | 3957 | 206 | 258 | 464 | 226 | 192 | 418 |
| 27 | 2340 | 1524 | 3864 | 200 | 304 | 504 | 224 | 166 | 390 |
| 28 | 2268 | 1445 | 3713 | 179 | 271 | 450 | 215 | 131 | 346 |
| 29 | 2389 | 1371 | 3760 | 167 | 359 | 526 | 204 | 116 | 320 |
| 30 | 2478 | 1459 | 3937 | 185 | 478 | 663 | 187 | 122 | 309 |
| 31 | 2491 | 1354 | 3845 | 147 | 542 | 689 | 165 | 143 | 308 |
| 32 | 2618 | 1400 | 4018 | 169 | 635 | 804 | 174 | 119 | 293 |
| 33 | 2624 | 1423 | 4047 | 176 | 702 | 878 | 168 | 134 | 302 |
| 34 | 2708 | 1356 | 4064 | 180 | 731 | 911 | 180 | 137 | 317 |
| 35 | 2740 | 1301 | 4041 | 199 | 764 | 963 | 198 | 122 | 320 |
| 36 | 2848 | 1326 | 4174 | 181 | 841 | 1022 | 157 | 131 | 288 |
| 37 | 2766 | 1302 | 4068 | 213 | 945 | 1158 | 175 | 125 | 300 |
| 38 | 3070 | 1450 | 4520 | 207 | 989 | 1196 | 170 | 138 | 308 |
| 39 | 3025 | 1515 | 4540 | 179 | 1041 | 1220 | 176 | 125 | 301 |
| 40 | 3108 | 1609 | 4717 | 191 | 1095 | 1286 | 158 | 124 | 282 |
| 41 | 3387 | 1889 | 5276 | 185 | 1111 | 1296 | 171 | 152 | 323 |
| 42 | 3682 | 2166 | 5848 | 215 | 1137 | 1352 | 170 | 140 | 310 |
| 43 | 3949 | 2340 | 6289 | 215 | 1197 | 1412 | 185 | 151 | 336 |
| 44 | 4083 | 2455 | 6538 | 228 | 1164 | 1392 | 171 | 162 | 333 |
| 45 | 4289 | 2607 | 6896 | 241 | 1061 | 1302 | 193 | 150 | 343 |
| 46 | 4460 | 2614 | 7074 | 255 | 1062 | 1317 | 186 | 168 | 354 |
| 47 | 4707 | 2717 | 7424 | 237 | 932 | 1169 | 170 | 140 | 310 |
| 48 | 4484 | 2489 | 6973 | 221 | 861 | 1082 | 187 | 145 | 332 |
| 49 | 4154 | 2186 | 6340 | 182 | 696 | 878 | 174 | 148 | 322 |
| 50 | 3373 | 1834 | 5207 | 162 | 585 | 747 | 141 | 110 | 251 |
| 51 | 3206 | 1675 | 4881 | 144 | 578 | 722 | 129 | 92 | 221 |
| 52 | 3219 | 1782 | 5001 | 134 | 565 | 699 | 128 | 90 | 218 |
| 53 | 3191 | 1580 | 4771 | 127 | 481 | 608 | 145 | 98 | 243 |
| 54 | 3062 | 1494 | 4556 | 127 | 535 | 662 | 124 | 78 | 202 |
| 55 | 2861 | 1408 | 4269 | 110 | 468 | 578 | 99 | 72 | 171 |
| 56 | 2623 | 1346 | 3969 | 105 | 425 | 530 | 110 | 67 | 177 |
| 57 | 2508 | 1293 | 3801 | 106 | 454 | 560 | 106 | 66 | 172 |
| 58 | 2494 | 1195 | 3689 | 101 | 437 | 538 | 71 | 56 | 127 |
| 59 | 2470 | 1196 | 3666 | 102 | 435 | 537 | 97 | 65 | 162 |
| 60 | 2024 | 1039 | 3063 | 263 | 566 | 829 | 113 | 53 | 166 |
| 61 | 1452 | 880 | 2332 | 396 | 693 | 1089 | 248 | 178 | 426 |
| 62 | 1243 | 681 | 1924 | 430 | 690 | 1120 | 107 | 62 | 169 |
| 63 | 1109 | 622 | 1731 | 462 | 670 | 1132 | 108 | 61 | 169 |
| 64 | 951 | 572 | 1523 | 374 | 607 | 981 | 115 | 54 | 169 |
| 65 | 440 | 226 | 666 | 153 | 181 | 334 | 114 | 70 | 184 |
| 66- | 190 | 58 | 248 | 525 | 129 | 654 | 898 | 413 | 1311 |
| Summa | 122545 | 67775 | 190320 | 9123 | 28616 | 37739 | 8600 | 6328 | 14928 |

| Därav militära | | | Affärsverken | | | | | | | | | Ålder |
|----------------|--------|-------|--------------|-------|--------|--------|-------|-------|----------------------------------|-----|-------|-------|
| Heltid | Deltid | Ospec | Heltid | | | Deltid | | | Tjänstg omfattn ospecificerad | | | |
| | | | M | Kv | Summa | M | Kv | Summa | M | Kv | Summa | |
| - | - | - | 371 | 211 | 582 | 783 | 897 | 1680 | 106 | 110 | 216 | -18 |
| 2 | - | - | 353 | 274 | 627 | 389 | 422 | 811 | 28 | 36 | 64 | 19 |
| 58 | - | 1 | 491 | 584 | 1075 | 376 | 320 | 696 | 16 | 12 | 28 | 20 |
| 287 | - | 8 | 629 | 754 | 1383 | 267 | 245 | 512 | 17 | 8 | 25 | 21 |
| 599 | 1 | 1 | 786 | 806 | 1592 | 191 | 203 | 394 | 7 | 12 | 19 | 22 |
| 865 | 2 | - | 1062 | 983 | 2045 | 164 | 273 | 437 | 6 | 12 | 18 | 23 |
| 992 | - | - | 1211 | 1108 | 2319 | 158 | 288 | 446 | 6 | 13 | 19 | 24 |
| 1003 | 2 | - | 1367 | 1278 | 2645 | 129 | 317 | 446 | 5 | 13 | 18 | 25 |
| 818 | 5 | 1 | 1741 | 1235 | 2976 | 149 | 393 | 542 | 4 | 17 | 21 | 26 |
| 622 | 1 | 1 | 1826 | 1226 | 3052 | 152 | 362 | 514 | 2 | 14 | 16 | 27 |
| 505 | 3 | 3 | 1750 | 1032 | 2782 | 126 | 428 | 554 | 4 | 9 | 13 | 28 |
| 498 | 3 | - | 1771 | 1035 | 2806 | 104 | 408 | 512 | 2 | 10 | 12 | 29 |
| 514 | 4 | 2 | 1910 | 874 | 2784 | 95 | 456 | 551 | 1 | 12 | 13 | 30 |
| 554 | 1 | - | 2040 | 893 | 2933 | 91 | 528 | 619 | 5 | 9 | 14 | 31 |
| 539 | 2 | 1 | 2239 | 858 | 3097 | 123 | 602 | 725 | 1 | 10 | 11 | 32 |
| 461 | 4 | - | 2276 | 905 | 3181 | 131 | 667 | 798 | 8 | 11 | 19 | 33 |
| 504 | 3 | - | 2297 | 957 | 3254 | 105 | 716 | 821 | 8 | 5 | 13 | 34 |
| 458 | 3 | - | 2317 | 909 | 3226 | 102 | 712 | 814 | - | 5 | 5 | 35 |
| 433 | 4 | - | 2108 | 774 | 2882 | 96 | 624 | 720 | 6 | 2 | 8 | 36 |
| 442 | - | 3 | 2187 | 799 | 2986 | 108 | 610 | 718 | 3 | 3 | 6 | 37 |
| 443 | 6 | - | 2203 | 848 | 3051 | 115 | 640 | 755 | 3 | 5 | 8 | 38 |
| 415 | 2 | - | 2245 | 861 | 3106 | 89 | 637 | 726 | 3 | 3 | 6 | 39 |
| 426 | 3 | 3 | 2025 | 901 | 2926 | 91 | 590 | 681 | 4 | 1 | 5 | 40 |
| 441 | - | - | 2200 | 895 | 3095 | 80 | 595 | 675 | 4 | 5 | 9 | 41 |
| 489 | 3 | 2 | 2398 | 1042 | 3440 | 70 | 607 | 677 | 5 | 4 | 9 | 42 |
| 428 | 4 | 3 | 2608 | 1169 | 3777 | 77 | 594 | 671 | 11 | 3 | 14 | 43 |
| 465 | 2 | 1 | 2646 | 1173 | 3819 | 67 | 589 | 656 | 8 | 3 | 11 | 44 |
| 500 | 2 | 1 | 2690 | 1139 | 3829 | 74 | 565 | 639 | 10 | 4 | 14 | 45 |
| 488 | 4 | 2 | 2576 | 1239 | 3815 | 60 | 509 | 569 | 4 | 8 | 12 | 46 |
| 590 | 4 | - | 2486 | 1219 | 3705 | 52 | 478 | 530 | 8 | 5 | 13 | 47 |
| 594 | 2 | - | 2125 | 1148 | 3273 | 44 | 491 | 535 | 8 | 2 | 10 | 48 |
| 517 | 2 | 1 | 1971 | 909 | 2880 | 45 | 448 | 493 | 10 | 4 | 14 | 49 |
| 403 | 1 | - | 1713 | 860 | 2573 | 34 | 390 | 424 | 8 | 4 | 12 | 50 |
| 374 | 1 | 3 | 1581 | 751 | 2332 | 34 | 360 | 394 | 8 | 1 | 9 | 51 |
| 373 | - | 1 | 1647 | 831 | 2478 | 39 | 358 | 397 | 14 | 7 | 21 | 52 |
| 365 | 1 | 1 | 1540 | 853 | 2393 | 23 | 420 | 443 | 8 | 6 | 14 | 53 |
| 329 | 2 | 1 | 1473 | 739 | 2212 | 27 | 373 | 400 | 16 | 6 | 22 | 54 |
| 311 | 4 | 1 | 1336 | 726 | 2062 | 29 | 407 | 436 | 12 | 9 | 21 | 55 |
| 302 | 1 | 1 | 1307 | 624 | 1931 | 28 | 361 | 389 | 18 | 8 | 26 | 56 |
| 259 | - | - | 1299 | 640 | 1939 | 22 | 338 | 360 | 13 | 8 | 21 | 57 |
| 285 | 2 | - | 1223 | 665 | 1888 | 35 | 351 | 386 | 13 | 9 | 22 | 58 |
| 291 | 1 | - | 1235 | 623 | 1858 | 19 | 386 | 405 | 19 | 4 | 23 | 59 |
| 198 | 2 | 2 | 896 | 546 | 1442 | 61 | 391 | 452 | 15 | 3 | 18 | 60 |
| 16 | 1 | 2 | 672 | 423 | 1095 | 134 | 474 | 608 | 16 | 2 | 18 | 61 |
| 12 | 1 | 2 | 560 | 332 | 892 | 120 | 484 | 604 | 23 | 6 | 29 | 62 |
| 12 | 1 | 1 | 361 | 271 | 632 | 108 | 370 | 478 | 18 | 3 | 21 | 63 |
| 10 | - | 2 | 243 | 178 | 421 | 107 | 288 | 395 | 5 | 3 | 8 | 64 |
| 3 | 1 | 3 | 74 | 63 | 137 | 53 | 102 | 155 | 13 | 2 | 15 | 65 |
| 10 | 6 | 4 | 13 | 7 | 20 | 63 | 62 | 125 | 39 | 7 | 46 | 66- |
| 19503 | 97 | 58 | 76078 | 39170 | 115248 | 5639 | 22129 | 27768 | 571 | 458 | 1029 | Summa |

Tabell 3 (forts) Statsanställda m fl fördelade efter ålder, tjänstgöringens omfattning och kön den 1 september 1991

| Ålder | Övrig statligt löner reglerad verksamhet | | | | | | | | | Samtliga tjänstemän | | |
|-------|--|-------|-------|--------|------|-------|----------------------------------|-----|-------|---------------------|--------|--------|
| | Heltid | | | Deltid | | | Tjänstg omfattn ospecificerad | | | Heltid | | |
| | M | Kv | Summa | M | Kv | Summa | M | Kv | Summa | M | Kv | Summa |
| -18 | 1 | 9 | 10 | - | 2 | 2 | 11 | 18 | 29 | 426 | 301 | 727 |
| 19 | 3 | 26 | 29 | - | 2 | 2 | 2 | 5 | 7 | 517 | 564 | 1081 |
| 20 | 9 | 54 | 63 | - | 4 | 4 | 7 | 5 | 12 | 856 | 1184 | 2040 |
| 21 | 14 | 77 | 91 | 1 | 4 | 5 | 4 | 4 | 8 | 1404 | 1625 | 3029 |
| 22 | 15 | 107 | 122 | 3 | 11 | 14 | 4 | 3 | 7 | 2151 | 1734 | 3885 |
| 23 | 26 | 109 | 135 | 3 | 13 | 16 | 5 | 4 | 9 | 2920 | 2120 | 5040 |
| 24 | 37 | 106 | 143 | 2 | 16 | 18 | 5 | 4 | 9 | 3413 | 2434 | 5847 |
| 25 | 40 | 112 | 152 | 3 | 12 | 15 | 4 | 7 | 11 | 3722 | 2742 | 6464 |
| 26 | 36 | 112 | 148 | 5 | 23 | 28 | 12 | 7 | 19 | 4244 | 2837 | 7081 |
| 27 | 49 | 109 | 158 | 1 | 20 | 21 | - | 4 | 4 | 4215 | 2859 | 7074 |
| 28 | 56 | 124 | 180 | 2 | 30 | 32 | 5 | 5 | 10 | 4074 | 2601 | 6675 |
| 29 | 57 | 119 | 176 | 9 | 52 | 61 | 6 | 1 | 7 | 4217 | 2525 | 6742 |
| 30 | 69 | 125 | 194 | 8 | 65 | 73 | 5 | 6 | 11 | 4457 | 2458 | 6915 |
| 31 | 79 | 124 | 203 | 4 | 110 | 114 | 6 | 8 | 14 | 4610 | 2371 | 6981 |
| 32 | 91 | 171 | 262 | 7 | 152 | 159 | 4 | 5 | 9 | 4948 | 2429 | 7377 |
| 33 | 113 | 183 | 296 | 9 | 212 | 221 | 4 | 5 | 9 | 5013 | 2511 | 7524 |
| 34 | 129 | 217 | 346 | 9 | 299 | 308 | 3 | 2 | 5 | 5134 | 2530 | 7664 |
| 35 | 145 | 227 | 372 | 10 | 343 | 353 | 2 | 2 | 4 | 5202 | 2437 | 7639 |
| 36 | 167 | 277 | 444 | 11 | 402 | 413 | 5 | 5 | 10 | 5123 | 2377 | 7500 |
| 37 | 209 | 258 | 467 | 13 | 398 | 411 | 5 | 2 | 7 | 5162 | 2359 | 7521 |
| 38 | 220 | 295 | 515 | 15 | 399 | 414 | 4 | 6 | 10 | 5493 | 2593 | 8086 |
| 39 | 255 | 327 | 582 | 17 | 387 | 404 | 3 | 8 | 11 | 5525 | 2703 | 8228 |
| 40 | 243 | 369 | 612 | 17 | 277 | 294 | 6 | 6 | 12 | 5376 | 2879 | 8255 |
| 41 | 227 | 380 | 607 | 13 | 283 | 296 | 10 | 8 | 18 | 5814 | 3164 | 8978 |
| 42 | 220 | 425 | 645 | 9 | 282 | 291 | 9 | 12 | 21 | 6300 | 3633 | 9933 |
| 43 | 254 | 470 | 724 | 11 | 267 | 278 | 10 | 4 | 14 | 6811 | 3979 | 10790 |
| 44 | 197 | 472 | 669 | 18 | 235 | 253 | 8 | 7 | 15 | 6926 | 4100 | 11026 |
| 45 | 223 | 540 | 763 | 13 | 226 | 239 | 10 | 7 | 17 | 7202 | 4286 | 11488 |
| 46 | 182 | 503 | 685 | 16 | 173 | 189 | 15 | 7 | 22 | 7218 | 4356 | 11574 |
| 47 | 176 | 528 | 704 | 12 | 158 | 170 | 10 | 8 | 18 | 7369 | 4464 | 11833 |
| 48 | 182 | 467 | 649 | 7 | 117 | 124 | 8 | 11 | 19 | 6791 | 4104 | 10895 |
| 49 | 161 | 405 | 566 | 12 | 94 | 106 | 11 | 3 | 14 | 6286 | 3500 | 9786 |
| 50 | 115 | 341 | 456 | 7 | 57 | 64 | 10 | 9 | 19 | 5201 | 3035 | 8236 |
| 51 | 103 | 306 | 409 | 9 | 74 | 83 | 6 | 6 | 12 | 4890 | 2732 | 7622 |
| 52 | 112 | 317 | 429 | 10 | 75 | 85 | 7 | 6 | 13 | 4978 | 2930 | 7908 |
| 53 | 131 | 313 | 444 | 16 | 52 | 68 | 11 | 5 | 16 | 4862 | 2746 | 7608 |
| 54 | 121 | 276 | 397 | 14 | 66 | 80 | 11 | 5 | 16 | 4656 | 2509 | 7165 |
| 55 | 119 | 253 | 372 | 10 | 59 | 69 | 11 | 8 | 19 | 4316 | 2387 | 6703 |
| 56 | 124 | 193 | 317 | 8 | 43 | 51 | 8 | 6 | 14 | 4054 | 2163 | 6217 |
| 57 | 114 | 182 | 296 | 9 | 34 | 43 | 8 | 6 | 14 | 3921 | 2115 | 6036 |
| 58 | 101 | 185 | 286 | 4 | 41 | 45 | 8 | 7 | 15 | 3818 | 2045 | 5863 |
| 59 | 119 | 174 | 293 | 7 | 39 | 46 | 6 | 5 | 11 | 3824 | 1993 | 5817 |
| 60 | 79 | 134 | 213 | 15 | 63 | 78 | 6 | 4 | 10 | 2999 | 1719 | 4718 |
| 61 | 87 | 80 | 167 | 23 | 58 | 81 | 8 | 2 | 10 | 2211 | 1383 | 3594 |
| 62 | 86 | 48 | 134 | 13 | 54 | 67 | 6 | 3 | 9 | 1889 | 1061 | 2950 |
| 63 | 78 | 24 | 102 | 17 | 25 | 42 | 6 | 3 | 9 | 1548 | 917 | 2465 |
| 64 | 53 | 11 | 64 | 18 | 8 | 26 | 9 | 6 | 15 | 1247 | 761 | 2008 |
| 65 | 35 | 6 | 41 | 11 | 3 | 14 | 6 | - | 6 | 549 | 295 | 844 |
| 66- | 41 | 7 | 48 | 59 | 2 | 61 | 223 | 38 | 261 | 244 | 72 | 316 |
| Summa | 5503 | 10677 | 16180 | 510 | 5821 | 6331 | 553 | 308 | 861 | 204126 | 117622 | 321748 |

| Deltid | | | Tjänstg omfattn ospecificerad | | | Samtliga fördelade i Absoluta tal | | | Ackumu- lerad procent | Ål- der |
|--------|-------|-------|----------------------------------|------|-------|--------------------------------------|--------|--------|-----------------------------|------------|
| M | Kv | Summa | M | Kv | Summa | M | Kv | Summa | | |
| 814 | 1008 | 1822 | 404 | 455 | 859 | 1644 | 1764 | 3408 | 0,8 | -18 |
| 411 | 495 | 906 | 145 | 196 | 341 | 1073 | 1255 | 2328 | 1,4 | 19 |
| 409 | 403 | 812 | 145 | 115 | 260 | 1410 | 1702 | 3112 | 2,2 | 20 |
| 311 | 329 | 640 | 135 | 117 | 252 | 1850 | 2071 | 3921 | 3,1 | 21 |
| 250 | 315 | 565 | 143 | 121 | 264 | 2544 | 2170 | 4714 | 4,3 | 22 |
| 243 | 391 | 634 | 165 | 162 | 327 | 3328 | 2673 | 6001 | 5,7 | 23 |
| 273 | 508 | 781 | 233 | 198 | 431 | 3919 | 3140 | 7059 | 7,4 | 24 |
| 302 | 521 | 823 | 226 | 164 | 390 | 4250 | 3427 | 7677 | 9,3 | 25 |
| 360 | 674 | 1034 | 242 | 216 | 458 | 4846 | 3727 | 8573 | 11,4 | 26 |
| 353 | 686 | 1039 | 226 | 184 | 410 | 4794 | 3729 | 8523 | 13,5 | 27 |
| 307 | 729 | 1036 | 224 | 145 | 369 | 4605 | 3475 | 8080 | 15,4 | 28 |
| 280 | 819 | 1099 | 212 | 127 | 339 | 4709 | 3471 | 8180 | 17,4 | 29 |
| 288 | 999 | 1287 | 193 | 140 | 333 | 4938 | 3597 | 8535 | 19,5 | 30 |
| 242 | 1180 | 1422 | 176 | 160 | 336 | 5028 | 3711 | 8739 | 21,6 | 31 |
| 299 | 1389 | 1688 | 179 | 134 | 313 | 5426 | 3952 | 9378 | 23,9 | 32 |
| 316 | 1581 | 1897 | 180 | 150 | 330 | 5509 | 4242 | 9751 | 26,3 | 33 |
| 294 | 1746 | 2040 | 191 | 144 | 335 | 5619 | 4420 | 10039 | 28,8 | 34 |
| 311 | 1819 | 2130 | 200 | 129 | 329 | 5713 | 4385 | 10098 | 31,2 | 35 |
| 288 | 1867 | 2155 | 168 | 138 | 306 | 5579 | 4382 | 9961 | 33,6 | 36 |
| 334 | 1953 | 2287 | 183 | 130 | 313 | 5679 | 4442 | 10121 | 36,1 | 37 |
| 337 | 2028 | 2365 | 177 | 149 | 326 | 6007 | 4770 | 10777 | 38,7 | 38 |
| 285 | 2065 | 2350 | 182 | 136 | 318 | 5992 | 4904 | 10896 | 41,4 | 39 |
| 299 | 1962 | 2261 | 168 | 131 | 299 | 5843 | 4972 | 10815 | 44,0 | 40 |
| 278 | 1989 | 2267 | 185 | 165 | 350 | 6277 | 5318 | 11595 | 46,9 | 41 |
| 294 | 2026 | 2320 | 184 | 156 | 340 | 6778 | 5815 | 12593 | 49,9 | 42 |
| 303 | 2058 | 2361 | 206 | 158 | 364 | 7320 | 6195 | 13515 | 53,2 | 43 |
| 313 | 1988 | 2301 | 187 | 172 | 359 | 7426 | 6260 | 13686 | 56,5 | 44 |
| 328 | 1852 | 2180 | 213 | 161 | 374 | 7743 | 6299 | 14042 | 60,0 | 45 |
| 331 | 1744 | 2075 | 205 | 183 | 388 | 7754 | 6283 | 14037 | 63,4 | 46 |
| 301 | 1568 | 1869 | 188 | 153 | 341 | 7858 | 6185 | 14043 | 66,8 | 47 |
| 272 | 1469 | 1741 | 203 | 158 | 361 | 7266 | 5731 | 12997 | 70,0 | 48 |
| 239 | 1238 | 1477 | 195 | 155 | 350 | 6720 | 4893 | 11613 | 72,8 | 49 |
| 203 | 1032 | 1235 | 159 | 123 | 282 | 5563 | 4190 | 9753 | 75,2 | 50 |
| 187 | 1012 | 1199 | 143 | 99 | 242 | 5220 | 3843 | 9063 | 77,4 | 51 |
| 183 | 998 | 1181 | 149 | 103 | 252 | 5310 | 4031 | 9341 | 79,7 | 52 |
| 166 | 953 | 1119 | 164 | 109 | 273 | 5192 | 3808 | 9000 | 81,9 | 53 |
| 168 | 974 | 1142 | 151 | 89 | 240 | 4975 | 3572 | 8547 | 83,9 | 54 |
| 149 | 934 | 1083 | 122 | 89 | 211 | 4587 | 3410 | 7997 | 85,9 | 55 |
| 141 | 829 | 970 | 136 | 81 | 217 | 4331 | 3073 | 7404 | 87,7 | 56 |
| 137 | 826 | 963 | 127 | 80 | 207 | 4185 | 3021 | 7206 | 89,5 | 57 |
| 140 | 829 | 969 | 92 | 72 | 164 | 4050 | 2946 | 6996 | 91,2 | 58 |
| 128 | 860 | 988 | 122 | 74 | 196 | 4074 | 2927 | 7001 | 92,9 | 59 |
| 339 | 1020 | 1359 | 134 | 60 | 194 | 3472 | 2799 | 6271 | 94,4 | 60 |
| 553 | 1225 | 1778 | 272 | 182 | 454 | 3036 | 2790 | 5826 | 95,8 | 61 |
| 563 | 1228 | 1791 | 136 | 71 | 207 | 2588 | 2360 | 4948 | 97,0 | 62 |
| 587 | 1065 | 1652 | 132 | 67 | 199 | 2267 | 2049 | 4316 | 98,1 | 63 |
| 499 | 903 | 1402 | 129 | 63 | 192 | 1875 | 1727 | 3602 | 98,9 | 64 |
| 217 | 286 | 503 | 133 | 72 | 205 | 899 | 653 | 1552 | 99,3 | 65 |
| 647 | 193 | 840 | 1160 | 458 | 1618 | 2051 | 723 | 2774 | 100,0 | 66- |
| 15272 | 56566 | 71838 | 9724 | 7094 | 16818 | 229122 | 181282 | 410404 | | Summa |

Tabell 4 Statsanställda m fl fördelade efter tjänstgöringens omfattning och kön den 1 september 1991

Government employees etc, by extent of employment and by sex

| Tjänstgöringens omfattning | Allm civilförvaltningen och försvarsväsendet | | Affärsverken | | Övrig statligt löner reglerad verksamhet | | Statligt löner reglerad verksamhet | | Summa |
|----------------------------|--|--------|--------------|-------|--|-------|------------------------------------|--------|--------|
| | M | Kv | M | Kv | M | Kv | M | Kv | |
| 0,01-0,04 | 828 | 194 | 297 | 335 | 32 | 4 | 1157 | 533 | 1690 |
| 0,05 | 105 | 32 | 488 | 424 | 18 | 7 | 611 | 463 | 1074 |
| 0,06-0,09 | 198 | 198 | 40 | 105 | 14 | - | 252 | 303 | 555 |
| 0,10 | 152 | 104 | 348 | 392 | 15 | 5 | 515 | 501 | 1016 |
| 0,11-0,14 | 109 | 112 | 36 | 66 | 18 | 5 | 163 | 183 | 346 |
| 0,15 | 25 | 34 | 241 | 350 | 4 | 3 | 270 | 387 | 657 |
| 0,16-0,19 | 50 | 144 | 59 | 56 | 27 | 4 | 136 | 204 | 340 |
| 0,20 | 728 | 392 | 158 | 236 | 6 | 10 | 892 | 638 | 1530 |
| 0,21-0,24 | 184 | 163 | 45 | 73 | 5 | 7 | 234 | 243 | 477 |
| 0,25 | 203 | 224 | 110 | 273 | 32 | 35 | 345 | 532 | 877 |
| 0,26-0,29 | 36 | 69 | 31 | 50 | 2 | 5 | 69 | 124 | 193 |
| 0,30 | 87 | 79 | 146 | 193 | 3 | 7 | 236 | 279 | 515 |
| 0,31-0,34 | 50 | 46 | 34 | 70 | 1 | 6 | 85 | 122 | 207 |
| 0,35 | 19 | 22 | 115 | 134 | - | - | 134 | 156 | 290 |
| 0,36-0,39 | 24 | 50 | 31 | 39 | 3 | 6 | 58 | 95 | 153 |
| 0,40 | 338 | 410 | 134 | 497 | 4 | 27 | 476 | 934 | 1410 |
| 0,41-0,44 | 33 | 60 | 222 | 354 | 3 | 6 | 258 | 420 | 678 |
| 0,45 | 42 | 50 | 197 | 417 | 1 | 15 | 240 | 482 | 722 |
| 0,46-0,49 | 16 | 36 | 74 | 223 | - | 6 | 90 | 265 | 355 |
| 0,50 | 3362 | 7505 | 692 | 2987 | 161 | 1287 | 4215 | 11779 | 15994 |
| 0,51-0,54 | 8 | 54 | 73 | 361 | - | 8 | 81 | 423 | 504 |
| 0,55 | 15 | 58 | 118 | 387 | 2 | 7 | 135 | 452 | 587 |
| 0,56-0,59 | 14 | 145 | 103 | 338 | 3 | 27 | 120 | 510 | 630 |
| 0,60 | 389 | 1967 | 246 | 1612 | 15 | 400 | 650 | 3979 | 4629 |
| 0,61-0,64 | 33 | 374 | 85 | 486 | 3 | 42 | 121 | 902 | 1023 |
| 0,65 | 27 | 221 | 77 | 501 | - | 45 | 104 | 767 | 871 |
| 0,66-0,69 | 89 | 314 | 61 | 379 | 3 | 16 | 153 | 709 | 862 |
| 0,70 | 108 | 942 | 105 | 1497 | 4 | 149 | 217 | 2588 | 2805 |
| 0,71-0,74 | 17 | 85 | 60 | 493 | 1 | 12 | 78 | 590 | 668 |
| 0,75 | 632 | 7001 | 314 | 3553 | 36 | 1785 | 982 | 12339 | 13321 |
| 0,76-0,79 | 21 | 106 | 38 | 499 | 2 | 63 | 61 | 668 | 729 |
| 0,80 | 747 | 5041 | 348 | 2528 | 40 | 837 | 1135 | 8406 | 9541 |
| 0,81-0,84 | 20 | 138 | 60 | 373 | 6 | 161 | 86 | 672 | 758 |
| 0,85 | 70 | 348 | 69 | 307 | 9 | 111 | 148 | 766 | 914 |
| 0,86-0,89 | 57 | 440 | 70 | 365 | 4 | 49 | 131 | 854 | 985 |
| 0,90 | 229 | 1325 | 137 | 710 | 20 | 477 | 386 | 2512 | 2898 |
| 0,91-0,94 | 29 | 68 | 59 | 191 | 2 | 18 | 90 | 277 | 367 |
| 0,95 | 20 | 43 | 76 | 173 | 11 | 162 | 107 | 378 | 485 |
| 0,96-0,99 | 13 | 24 | 42 | 102 | - | 7 | 55 | 133 | 188 |
| 1,00 | 122819 | 67778 | 76078 | 39170 | 5503 | 10677 | 204400 | 117625 | 322025 |
| Ospec | 8600 | 6328 | 571 | 458 | 553 | 308 | 9724 | 7094 | 16818 |
| Samtliga | 140546 | 102724 | 82288 | 61757 | 6566 | 16806 | 229400 | 181287 | 410687 |

Tabell 5 Statsanställda m fl med lönebeteckning I fördelade efter månadslön, tjänstgöringens omfattning och kön den 1 september 1991
Government employees etc, in salary scheme I, by monthly salary, by extent of employment, and by sex

| Månadslön | Heltidstjänstgörande | | | Deltidstjänstgörande | | | Samtliga | | |
|-------------|----------------------|--------|--------|----------------------|-------|-------|----------|--------|--------|
| | M | Kv | Summa | M | Kv | Summa | M | kv | Summa |
| - 4999 | - | - | - | 1284 | 1680 | 2964 | 1284 | 1680 | 2964 |
| 5000- 5499 | - | - | - | 373 | 1196 | 1569 | 373 | 1196 | 1569 |
| 5500- 5999 | - | - | - | 443 | 2419 | 2862 | 443 | 2419 | 2862 |
| 6000- 6499 | - | - | - | 539 | 3411 | 3950 | 539 | 3411 | 3950 |
| 6500- 6999 | - | - | - | 495 | 2757 | 3252 | 495 | 2757 | 3252 |
| 7000- 7499 | 16 | 15 | 31 | 528 | 2554 | 3082 | 544 | 2569 | 3113 |
| 7500- 7999 | 56 | 41 | 97 | 507 | 2540 | 3047 | 563 | 2581 | 3144 |
| 8000- 8499 | 90 | 179 | 269 | 509 | 3115 | 3624 | 599 | 3294 | 3893 |
| 8500- 8999 | 1052 | 632 | 1684 | 497 | 4018 | 4515 | 1549 | 4650 | 6199 |
| 9000- 9499 | 1049 | 908 | 1957 | 423 | 4808 | 5231 | 1472 | 5716 | 7188 |
| 9500- 9999 | 955 | 1454 | 2409 | 407 | 4283 | 4690 | 1362 | 5737 | 7099 |
| 10000-10499 | 1854 | 2646 | 4500 | 425 | 3742 | 4167 | 2279 | 6388 | 8667 |
| 10500-10999 | 2699 | 4342 | 7041 | 390 | 3322 | 3712 | 3089 | 7664 | 10753 |
| 11000-11499 | 4144 | 5826 | 9970 | 365 | 2452 | 2817 | 4509 | 8278 | 12787 |
| 11500-11999 | 6260 | 9251 | 15511 | 330 | 1639 | 1969 | 6590 | 10890 | 17480 |
| 12000-12499 | 10172 | 12585 | 22757 | 295 | 1182 | 1477 | 10467 | 13767 | 24234 |
| 12500-12999 | 11459 | 12634 | 24093 | 242 | 926 | 1168 | 11701 | 13560 | 25261 |
| 13000-13499 | 12873 | 10943 | 23816 | 222 | 676 | 898 | 13095 | 11619 | 24714 |
| 13500-13999 | 15435 | 10454 | 25889 | 180 | 452 | 632 | 15615 | 10906 | 26521 |
| 14000-14499 | 16771 | 9480 | 26251 | 145 | 333 | 478 | 16916 | 9813 | 26729 |
| 14500-14999 | 11790 | 4555 | 16345 | 145 | 211 | 356 | 11935 | 4766 | 16701 |
| 15000-15499 | 10212 | 3807 | 14019 | 121 | 174 | 295 | 10333 | 3981 | 14314 |
| 15500-15999 | 8870 | 2708 | 11578 | 74 | 159 | 233 | 8944 | 2867 | 11811 |
| 16000-16499 | 8555 | 2234 | 10789 | 66 | 123 | 189 | 8621 | 2357 | 10978 |
| 16500-16999 | 7593 | 1821 | 9414 | 66 | 103 | 169 | 7659 | 1924 | 9583 |
| 17000-17499 | 7093 | 1529 | 8622 | 62 | 68 | 130 | 7155 | 1597 | 8752 |
| 17500-17999 | 5961 | 1414 | 7375 | 36 | 46 | 82 | 5997 | 1460 | 7457 |
| 18000-18499 | 5295 | 1194 | 6489 | 40 | 45 | 85 | 5335 | 1239 | 6574 |
| 18500-18999 | 4247 | 915 | 5162 | 35 | 33 | 68 | 4282 | 948 | 5230 |
| 19000-19499 | 4026 | 891 | 4917 | 18 | 34 | 52 | 4044 | 925 | 4969 |
| 19500-19999 | 3035 | 555 | 3590 | 27 | 19 | 46 | 3062 | 574 | 3636 |
| 20000-20499 | 2907 | 543 | 3450 | 23 | 22 | 45 | 2930 | 565 | 3495 |
| 20500-20999 | 2269 | 429 | 2698 | 11 | 18 | 29 | 2280 | 447 | 2727 |
| 21000-21499 | 2016 | 376 | 2392 | 11 | 12 | 23 | 2027 | 388 | 2415 |
| 21500-21999 | 1434 | 225 | 1659 | 15 | 8 | 23 | 1449 | 233 | 1682 |
| 22000-22499 | 1716 | 342 | 2058 | 10 | 1 | 11 | 1726 | 343 | 2069 |
| 22500-22999 | 1526 | 271 | 1797 | 7 | 2 | 9 | 1533 | 273 | 1806 |
| 23000-23499 | 1396 | 230 | 1626 | 8 | 3 | 11 | 1404 | 233 | 1637 |
| 23500-23999 | 1223 | 193 | 1416 | 5 | 5 | 10 | 1228 | 198 | 1426 |
| 24000-24499 | 1074 | 186 | 1260 | 7 | - | 7 | 1081 | 186 | 1267 |
| 24500-24999 | 1004 | 149 | 1153 | 1 | 2 | 3 | 1005 | 151 | 1156 |
| 25000- | 8419 | 913 | 9332 | 23 | 9 | 32 | 8442 | 922 | 9364 |
| Samtliga | 186546 | 106870 | 293416 | 9410 | 48602 | 58012 | 195956 | 155472 | 351428 |

Tabell 6 Statsanställda m fl med lönebeteckning C fördelade efter månadslön, tjänstgöringens omfattning och kön den 1 september 1991
 Government employees etc, by salary agreement for officials, by monthly salary, by extent of employment, and by sex

| Månadslön | Allmänna civilförvaltningen och försvarsväsendet | | | | Affärsverken | | | Övrig statligt löneredlerad verksamhet | | | Samtliga | | | Därav deltid | | |
|-------------|--|-----|-----|-------|--------------|----|-------|--|----|-------|----------|-----|-------|--------------|----|-------|
| | M | | Kv | Summa | M | Kv | Summa | M | Kv | Summa | M | Kv | Summa | M | Kv | Summa |
| | Civ | Mil | | | | | | | | | | | | | | |
| -23999 | 150 | - | 9 | 159 | - | - | - | - | - | - | 150 | 9 | 159 | 74 | 3 | 77 |
| 24000-24499 | 38 | - | 8 | 46 | - | - | - | - | - | - | 38 | 8 | 46 | 1 | 1 | 2 |
| 24500-24999 | 48 | - | 10 | 58 | - | - | - | - | 1 | 1 | 48 | 11 | 59 | 4 | 1 | 5 |
| 25000-25499 | 43 | - | 8 | 51 | - | - | - | 1 | - | 1 | 44 | 8 | 52 | 2 | - | 2 |
| 25500-25999 | 57 | - | 4 | 61 | - | - | - | 1 | - | 1 | 58 | 4 | 62 | 1 | - | 1 |
| 26000-26499 | 73 | - | 11 | 84 | 1 | - | 1 | - | - | - | 74 | 11 | 85 | 1 | - | 1 |
| 26500-26999 | 130 | - | 18 | 148 | 2 | - | 2 | - | - | - | 132 | 18 | 150 | - | 1 | 1 |
| 27000-27499 | 89 | - | 20 | 109 | - | - | - | 1 | - | 1 | 90 | 20 | 110 | 2 | - | 2 |
| 27500-27999 | 126 | - | 16 | 142 | 2 | - | 2 | 1 | 1 | 2 | 129 | 17 | 146 | 2 | 1 | 3 |
| 28000-28499 | 106 | - | 14 | 120 | - | - | - | - | 1 | 1 | 106 | 15 | 121 | - | - | - |
| 28500-28999 | 122 | 4 | 12 | 138 | - | - | - | 2 | - | 2 | 128 | 12 | 140 | 1 | - | 1 |
| 29000-29499 | 99 | 4 | 16 | 119 | 1 | - | 1 | 1 | - | 1 | 105 | 16 | 121 | - | - | - |
| 29500-29999 | 160 | 18 | 17 | 195 | 1 | - | 1 | - | - | - | 179 | 17 | 196 | - | - | - |
| 30000-30499 | 110 | 4 | 12 | 126 | - | - | - | 1 | - | 1 | 115 | 12 | 127 | - | - | - |
| 30500-30999 | 94 | 11 | 8 | 113 | 3 | - | 3 | 1 | - | 1 | 109 | 8 | 117 | 1 | - | 1 |
| 31000-31499 | 94 | 4 | 9 | 107 | - | - | - | 4 | - | 4 | 102 | 9 | 111 | - | - | - |
| 31500-31999 | 74 | 7 | 7 | 88 | 1 | - | 1 | - | - | - | 82 | 7 | 89 | - | - | - |
| 32000-32499 | 89 | 3 | 7 | 99 | - | - | - | 3 | - | 3 | 95 | 7 | 102 | - | - | - |
| 32500-32999 | 92 | 7 | 4 | 103 | - | - | - | 1 | - | 1 | 100 | 4 | 104 | - | - | - |
| 33000-33499 | 106 | 9 | 9 | 124 | - | - | - | 2 | - | 2 | 117 | 9 | 126 | - | - | - |
| 33500-33999 | 64 | 3 | 7 | 74 | - | - | - | - | - | - | 67 | 7 | 74 | - | - | - |
| 34000-34499 | 57 | 1 | 1 | 59 | - | - | - | - | - | - | 58 | 1 | 59 | - | - | - |
| 34500-34999 | 56 | 2 | 6 | 64 | 2 | - | 2 | 1 | 1 | 2 | 61 | 7 | 68 | - | - | - |
| 35000-35499 | 88 | 1 | 12 | 101 | 1 | - | 1 | 1 | - | 1 | 91 | 12 | 103 | - | - | - |
| 35500-35999 | 48 | 1 | 4 | 53 | 2 | - | 2 | - | - | - | 51 | 4 | 55 | - | - | - |
| 36000-36499 | 37 | 3 | 2 | 42 | 3 | - | 3 | - | - | - | 43 | 2 | 45 | - | - | - |
| 36500-36999 | 32 | 2 | 3 | 37 | 1 | - | 1 | - | - | - | 35 | 3 | 38 | - | - | - |
| 37000-37499 | 31 | 8 | 2 | 41 | 2 | - | 2 | - | - | - | 41 | 2 | 43 | - | - | - |
| 37500-37999 | 19 | - | 2 | 21 | - | - | - | - | 1 | 1 | 19 | 3 | 22 | - | - | - |
| 38000-38499 | 48 | 1 | 7 | 56 | 1 | - | 1 | - | - | - | 50 | 7 | 57 | 1 | - | 1 |
| 38500-38999 | 25 | - | 2 | 27 | 2 | - | 2 | - | - | - | 27 | 2 | 29 | - | - | - |
| 39000-39499 | 53 | 4 | 10 | 67 | 2 | 1 | 3 | - | - | - | 59 | 11 | 70 | 1 | - | 1 |
| 39500-39999 | 16 | - | 2 | 18 | 5 | - | 5 | - | - | - | 21 | 2 | 23 | - | - | - |
| 40000- | 124 | 27 | 9 | 160 | 37 | 2 | 39 | 2 | - | 2 | 190 | 11 | 201 | 2 | - | 2 |
| Summa | 2598 | 124 | 288 | 3010 | 69 | 3 | 72 | 23 | 5 | 28 | 2814 | 296 | 3110 | 93 | 7 | 100 |

Tabell 7 Arvodster m fl fördelade efter kronstalslön, tjänstgöringens omfattning och kön den 1 september 1991
 Government employees etc, not in receipt of a schemed salary, by monthly salary, by extent of employment, and by sex

a) Allmänna civilförvaltningen och försvarsväsendet
 a) General Civil Service and the Defence Organization

| Kronstalslön | Heltidstjänstgörande | | | Deltidstjänstgörande | | | Tjänstgöringens omfattning ospec | | | | | | Samtliga | | | |
|--------------|----------------------|-----|-------|----------------------|-----|-------|----------------------------------|------|------|------|-------|-------|----------|------|-------|-------|
| | Minst halvtid | | Summa | Under halvtid | | Summa | M | | Kv | | Summa | M | | Kv | | Summa |
| | M | Kv | | M | Kv | | M | Kv | M | Kv | | M | Kv | | | |
| - 499 | - | - | - | - | - | - | 799 | 164 | 963 | 1754 | 1243 | 2997 | 2553 | 1407 | 3960 | |
| 500- 999 | - | - | - | - | - | - | 239 | 189 | 428 | 1261 | 968 | 2229 | 1500 | 1157 | 2657 | |
| 1000- 1499 | 274 | 3 | 277 | 4 | 1 | 5 | 120 | 153 | 273 | 688 | 624 | 1312 | 1086 | 781 | 1867 | |
| 1500- 1999 | - | - | - | - | - | - | 83 | 115 | 198 | 530 | 485 | 1015 | 613 | 600 | 1213 | |
| 2000- 2499 | - | - | - | - | - | - | 57 | 139 | 196 | 431 | 381 | 812 | 488 | 520 | 1008 | |
| 2500- 2999 | - | - | - | - | - | - | 36 | 117 | 153 | 321 | 291 | 612 | 357 | 408 | 765 | |
| 3000- 3499 | - | - | - | - | - | - | 37 | 58 | 95 | 376 | 263 | 639 | 413 | 321 | 734 | |
| 3500- 3999 | - | - | - | 3 | 11 | 14 | 29 | 32 | 61 | 231 | 160 | 391 | 263 | 203 | 466 | |
| 4000- 4499 | - | - | - | 5 | 13 | 18 | 16 | 26 | 42 | 256 | 163 | 419 | 277 | 202 | 479 | |
| 4500- 4999 | - | - | - | 9 | 11 | 20 | 12 | 9 | 21 | 195 | 152 | 347 | 216 | 172 | 388 | |
| 5000- 5499 | - | - | - | 11 | 15 | 26 | 13 | 7 | 20 | 309 | 225 | 534 | 333 | 247 | 580 | |
| 5500- 5999 | - | - | - | 6 | 18 | 24 | 8 | 4 | 12 | 149 | 129 | 278 | 163 | 151 | 314 | |
| 6000- 6499 | - | - | - | 7 | 20 | 27 | 7 | 1 | 8 | 212 | 153 | 365 | 226 | 174 | 400 | |
| 6500- 6999 | - | - | - | 11 | 14 | 25 | 10 | 1 | 11 | 186 | 114 | 300 | 207 | 129 | 336 | |
| 7000- 7499 | 58 | 26 | 84 | 12 | 10 | 22 | 6 | 3 | 9 | 108 | 65 | 173 | 184 | 104 | 288 | |
| 7500- 7999 | 73 | 34 | 107 | 5 | 10 | 15 | 2 | 3 | 5 | 78 | 62 | 140 | 158 | 109 | 267 | |
| 8000- 8499 | 75 | 34 | 109 | 4 | 6 | 10 | 4 | 2 | 6 | 117 | 86 | 203 | 200 | 128 | 328 | |
| 8500- 8999 | 94 | 49 | 143 | 4 | 6 | 10 | 2 | 2 | 4 | 68 | 25 | 93 | 168 | 82 | 250 | |
| 9000- 9499 | 181 | 47 | 228 | 8 | 16 | 24 | 1 | 1 | 2 | 66 | 39 | 105 | 256 | 95 | 351 | |
| 9500- 9999 | 180 | 134 | 314 | 5 | 26 | 31 | - | 2 | 2 | 54 | 34 | 88 | 239 | 196 | 435 | |
| 10000-10499 | 279 | 64 | 343 | 6 | 13 | 19 | 2 | 3 | 5 | 575 | 404 | 979 | 862 | 484 | 1346 | |
| 10500-10999 | 617 | 31 | 648 | 4 | 3 | 7 | 2 | 1 | 3 | 40 | 26 | 66 | 663 | 61 | 724 | |
| 11000-11499 | 43 | 13 | 56 | 3 | 3 | 6 | - | - | - | 38 | 22 | 60 | 84 | 38 | 122 | |
| 11500-11999 | 40 | 11 | 51 | 2 | 3 | 5 | 2 | - | 2 | 38 | 10 | 48 | 82 | 24 | 106 | |
| 12000-12499 | 31 | 12 | 43 | 3 | 1 | 4 | - | - | - | 54 | 23 | 77 | 88 | 36 | 124 | |
| 12500-12999 | 23 | 3 | 26 | 1 | - | 1 | - | - | - | 30 | 18 | 48 | 54 | 21 | 75 | |
| 13000-13499 | 16 | 5 | 21 | 4 | - | 4 | - | - | - | 35 | 14 | 49 | 55 | 19 | 74 | |
| 13500-13999 | 22 | 4 | 26 | 1 | 2 | 3 | 1 | - | 1 | 43 | 11 | 54 | 67 | 17 | 84 | |
| 14000-14499 | 23 | 12 | 35 | 2 | - | 2 | 1 | - | 1 | 26 | 15 | 41 | 52 | 27 | 79 | |
| 14500-14999 | 19 | 2 | 21 | - | - | - | 4 | - | - | 26 | 10 | 36 | 45 | 12 | 57 | |
| 15000-15499 | 36 | 12 | 48 | 2 | - | 2 | - | - | - | 31 | 5 | 36 | 69 | 17 | 86 | |
| 15500-15999 | 14 | 6 | 20 | 1 | - | 1 | - | - | 1 | 16 | 8 | 24 | 32 | 14 | 46 | |
| 16000-16499 | 16 | 3 | 19 | 3 | - | 3 | 1 | - | 1 | 21 | 12 | 33 | 41 | 15 | 56 | |
| 16500-16999 | 17 | 4 | 21 | - | 1 | 1 | - | - | - | 13 | 4 | 17 | 30 | 9 | 39 | |
| 17000-17499 | 6 | 7 | 13 | 1 | - | 1 | - | - | - | 8 | 7 | 15 | 15 | 14 | 29 | |
| 17500-17999 | 11 | 5 | 16 | 1 | - | 1 | - | - | - | 10 | 8 | 18 | 22 | 13 | 35 | |
| 18000-18499 | 12 | 3 | 15 | 1 | - | 1 | - | - | - | 22 | 6 | 28 | 35 | 9 | 44 | |
| 18500-18999 | 14 | 1 | 15 | 2 | 1 | 3 | - | - | - | 7 | 6 | 13 | 23 | 8 | 31 | |
| 19000-19499 | 12 | 3 | 15 | - | - | - | - | - | - | 11 | 2 | 13 | 23 | 5 | 28 | |
| 19500-19999 | 8 | 1 | 9 | 1 | - | 1 | - | - | - | 12 | 3 | 15 | 21 | 4 | 25 | |
| 20000- | 82 | 17 | 99 | 4 | - | 4 | - | - | - | 154 | 52 | 206 | 240 | 69 | 309 | |
| Summa | 2276 | 546 | 2822 | 136 | 196 | 332 | 1491 | 1032 | 2523 | 8600 | 6328 | 14928 | 12503 | 8102 | 20605 | |

Tabell 7 (forts) Arvodster m fl fördelade efter kronstalslön, tjänstgöringens omfattning och kön den 1 september 1991

- b) Affärsverken
- b) State business enterprises

| Kronstalslön | Heltidstjänstgörande | | | Deltidstjänstgörande | | | Under halvtid | | | Tjänstgöringens omfattning, spec | | | Samtliga | | |
|--------------|----------------------|-----|-------|----------------------|-----|-------|---------------|------|-------|----------------------------------|-----|-------|----------|------|-------|
| | M | Kv | Summa | M | Kv | Summa | M | Kv | Summa | M | Kv | Summa | M | Kv | Summa |
| | | | | | | | | | | | | | | | |
| - 499 | - | - | - | - | - | - | 350 | 389 | 739 | 137 | 95 | 232 | 487 | 484 | 971 |
| 500- 999 | - | - | - | - | 1 | 1 | 604 | 595 | 1199 | 53 | 73 | 126 | 657 | 669 | 1326 |
| 1000- 1499 | - | - | - | - | 1 | 1 | 386 | 428 | 814 | 117 | 70 | 187 | 503 | 499 | 1002 |
| 1500- 1999 | - | - | - | - | - | - | 266 | 359 | 625 | 43 | 40 | 83 | 309 | 399 | 708 |
| 2000- 2499 | - | - | - | - | - | - | 189 | 312 | 501 | 41 | 27 | 68 | 230 | 339 | 569 |
| 2500- 2999 | - | - | - | - | - | - | 170 | 288 | 458 | 27 | 24 | 51 | 197 | 312 | 509 |
| 3000- 3499 | - | - | - | - | - | - | 174 | 204 | 378 | 25 | 30 | 55 | 199 | 234 | 433 |
| 3500- 3999 | - | - | - | 16 | 20 | 36 | 111 | 165 | 276 | 21 | 14 | 35 | 148 | 199 | 347 |
| 4000- 4499 | - | - | - | 39 | 32 | 71 | 90 | 100 | 190 | 15 | 8 | 23 | 144 | 140 | 284 |
| 4500- 4999 | - | - | - | 71 | 69 | 140 | 27 | 46 | 73 | 12 | 14 | 26 | 110 | 129 | 239 |
| 5000- 5499 | - | - | - | 93 | 92 | 185 | 11 | 12 | 23 | 9 | 8 | 17 | 113 | 112 | 225 |
| 5500- 5999 | - | - | - | 80 | 70 | 150 | 4 | 5 | 9 | 14 | 9 | 23 | 98 | 84 | 182 |
| 6000- 6499 | - | - | - | 69 | 76 | 145 | 2 | 2 | 4 | 9 | 7 | 16 | 80 | 85 | 165 |
| 6500- 6999 | - | - | - | 66 | 64 | 130 | 2 | - | 2 | 13 | 10 | 23 | 81 | 74 | 155 |
| 7000- 7499 | 205 | 111 | 316 | 73 | 55 | 128 | - | - | - | 6 | 3 | 9 | 284 | 169 | 453 |
| 7500- 7999 | 130 | 53 | 183 | 50 | 57 | 107 | 1 | - | 1 | 4 | 4 | 8 | 185 | 114 | 299 |
| 8000- 8499 | 106 | 67 | 173 | 35 | 51 | 86 | - | - | - | 2 | 2 | 8 | 147 | 120 | 267 |
| 8500- 8999 | 79 | 24 | 103 | 34 | 27 | 61 | - | - | - | 6 | 3 | 5 | 115 | 54 | 169 |
| 9000- 9499 | 86 | 47 | 133 | 29 | 20 | 49 | - | - | - | - | 4 | 4 | 115 | 71 | 186 |
| 9500- 9999 | 44 | 29 | 73 | 13 | 8 | 21 | - | - | - | - | 1 | 1 | 57 | 38 | 95 |
| 10000-10499 | 73 | 39 | 112 | 6 | 6 | 12 | 1 | - | 1 | 3 | 4 | 7 | 83 | 49 | 132 |
| 10500-10999 | 214 | 28 | 242 | 8 | 2 | 10 | - | - | - | - | - | - | 222 | 30 | 252 |
| 11000-11499 | 204 | 18 | 222 | 7 | 1 | 8 | - | - | - | 1 | 1 | 2 | 212 | 20 | 232 |
| 11500-11999 | 294 | 11 | 305 | 3 | - | 3 | - | - | - | - | - | 2 | 297 | 13 | 310 |
| 12000-12499 | 251 | 17 | 268 | - | - | - | - | - | - | - | 2 | 2 | 251 | 19 | 270 |
| 12500-12999 | 160 | 9 | 169 | 1 | 1 | 2 | - | - | - | - | - | - | 161 | 10 | 171 |
| 13000-13499 | 236 | 6 | 242 | 1 | - | 1 | - | - | - | - | - | - | 237 | 6 | 243 |
| 13500-13999 | 85 | 2 | 87 | 1 | 1 | 2 | - | - | - | - | - | - | 86 | 3 | 89 |
| 14000-14499 | 65 | 6 | 71 | - | - | - | - | - | - | 1 | - | 1 | 66 | 6 | 72 |
| 14500-14999 | 53 | 2 | 55 | - | - | - | - | - | - | - | - | - | 53 | 2 | 55 |
| 15000-15499 | 50 | - | 50 | - | 1 | 1 | - | - | - | 1 | - | 1 | 51 | 1 | 52 |
| 15500-15999 | 31 | - | 31 | 1 | 1 | 2 | - | - | - | 1 | 1 | 2 | 33 | 2 | 35 |
| 16000-16499 | 36 | 1 | 37 | - | - | - | - | - | - | - | 1 | 1 | 36 | 2 | 38 |
| 16500-16999 | 21 | 1 | 22 | - | - | - | - | - | - | 1 | - | 1 | 22 | 1 | 23 |
| 17000-17499 | 27 | 1 | 28 | - | - | - | - | - | - | 1 | 1 | 2 | 28 | 2 | 30 |
| 17500-17999 | 23 | - | 23 | - | - | - | - | - | - | - | - | - | 23 | - | 23 |
| 18000-18499 | 11 | 1 | 12 | - | - | - | - | - | - | - | - | - | 11 | 1 | 12 |
| 18500-18999 | 19 | 1 | 20 | - | - | - | - | - | - | - | - | - | 19 | 1 | 20 |
| 19000-19499 | 12 | - | 12 | - | - | - | - | - | - | 1 | - | 1 | 13 | - | 13 |
| 19500-19999 | 11 | 1 | 12 | - | - | - | - | - | - | - | - | - | 11 | 1 | 12 |
| 20000- | 265 | 13 | 278 | - | - | - | - | - | - | 7 | - | 7 | 272 | 13 | 285 |
| Summa | 2791 | 488 | 3279 | 696 | 656 | 1352 | 2388 | 2905 | 5293 | 571 | 458 | 1029 | 6446 | 4507 | 10953 |

Tabell 7 (forts) Arvodster m fl fördelade efter kronstalslön, tjänstgöringens omfattning och kön den 1 september 1991

c) Statlig verksamhet
c) Government activity

| Kronstalslön | Heltidstjänstgörande | | | Deltidstjänstgörande | | | Under halvtid | | | Tjänstgöringens omfattning ospec | | | Samtliga | | |
|--------------|----------------------|------|-------|----------------------|-----|-------|---------------|------|-------|----------------------------------|------|-------|----------|-------|-------|
| | M | Kv | Summa | M | Kv | Summa | M | Kv | Summa | M | Kv | Summa | M | Kv | Summa |
| - 499 | - | - | - | - | - | - | 1149 | 553 | 1702 | 1891 | 1338 | 3229 | 3040 | 1891 | 4931 |
| 500- 999 | - | - | - | - | 1 | 1 | 843 | 784 | 1627 | 1314 | 1041 | 2355 | 2157 | 1826 | 3983 |
| 1000- 1499 | 274 | 3 | 277 | 4 | 2 | 6 | 506 | 581 | 1087 | 805 | 694 | 1499 | 1589 | 1280 | 2869 |
| 1500- 1999 | - | - | - | - | - | - | 349 | 474 | 823 | 573 | 525 | 1098 | 922 | 999 | 1921 |
| 2000- 2499 | - | - | - | - | - | - | 246 | 451 | 697 | 472 | 408 | 880 | 718 | 859 | 1577 |
| 2500- 2999 | - | - | - | - | - | - | 206 | 405 | 611 | 348 | 315 | 663 | 554 | 720 | 1274 |
| 3000- 3499 | - | - | - | - | - | - | 211 | 262 | 473 | 401 | 293 | 694 | 612 | 555 | 1167 |
| 3500- 3999 | - | - | - | 19 | 31 | 50 | 140 | 197 | 337 | 252 | 174 | 426 | 411 | 402 | 813 |
| 4000- 4499 | - | - | - | 44 | 45 | 89 | 106 | 126 | 232 | 271 | 171 | 442 | 421 | 342 | 763 |
| 4500- 4999 | - | - | - | 80 | 80 | 160 | 39 | 55 | 94 | 207 | 166 | 373 | 326 | 301 | 627 |
| 5000- 5499 | - | - | - | 104 | 107 | 211 | 24 | 19 | 43 | 318 | 233 | 551 | 446 | 359 | 805 |
| 5500- 5999 | - | - | - | 86 | 88 | 174 | 12 | 9 | 21 | 163 | 138 | 301 | 261 | 235 | 496 |
| 6000- 6499 | - | - | - | 76 | 96 | 172 | 9 | 3 | 12 | 221 | 160 | 381 | 306 | 259 | 565 |
| 6500- 6999 | - | - | - | 77 | 78 | 155 | 12 | 1 | 13 | 199 | 124 | 323 | 288 | 203 | 491 |
| 7000- 7499 | 263 | 137 | 400 | 85 | 65 | 150 | 6 | 3 | 9 | 114 | 68 | 182 | 468 | 273 | 741 |
| 7500- 7999 | 203 | 87 | 290 | 55 | 67 | 122 | 3 | 3 | 6 | 82 | 66 | 148 | 343 | 223 | 566 |
| 8000- 8499 | 181 | 101 | 282 | 39 | 57 | 96 | 4 | 2 | 6 | 123 | 88 | 211 | 347 | 248 | 595 |
| 8500- 8999 | 173 | 73 | 246 | 38 | 33 | 71 | 2 | 2 | 4 | 70 | 28 | 98 | 283 | 136 | 419 |
| 9000- 9499 | 267 | 94 | 361 | 37 | 28 | 65 | 1 | 1 | 2 | 66 | 43 | 109 | 371 | 166 | 537 |
| 9500- 9999 | 224 | 163 | 387 | 18 | 34 | 52 | - | 2 | 2 | 54 | 35 | 89 | 296 | 234 | 530 |
| 10000-10499 | 352 | 103 | 455 | 12 | 19 | 31 | 3 | 3 | 6 | 578 | 408 | 986 | 945 | 533 | 1478 |
| 10500-10999 | 831 | 59 | 890 | 12 | 5 | 17 | 2 | 1 | 3 | 40 | 26 | 66 | 885 | 91 | 976 |
| 11000-11499 | 247 | 31 | 278 | 10 | 4 | 14 | - | - | - | 39 | 23 | 62 | 296 | 58 | 354 |
| 11500-11999 | 334 | 22 | 356 | 5 | 3 | 8 | 2 | - | 2 | 38 | 12 | 50 | 379 | 37 | 416 |
| 12000-12499 | 282 | 29 | 311 | 3 | 1 | 4 | - | - | - | 54 | 25 | 79 | 339 | 55 | 394 |
| 12500-12999 | 183 | 12 | 195 | 2 | 1 | 3 | - | - | - | 30 | 18 | 48 | 215 | 31 | 246 |
| 13000-13499 | 252 | 11 | 263 | 5 | - | 5 | - | - | - | 35 | 14 | 49 | 292 | 25 | 317 |
| 13500-13999 | 107 | 6 | 113 | 2 | 3 | 5 | 1 | - | 1 | 43 | 11 | 54 | 153 | 20 | 173 |
| 14000-14499 | 88 | 18 | 106 | 2 | - | 2 | 1 | - | 1 | 27 | 15 | 42 | 118 | 33 | 151 |
| 14500-14999 | 72 | 4 | 76 | - | - | - | - | - | - | 26 | 10 | 36 | 98 | 14 | 112 |
| 15000-15499 | 86 | 12 | 98 | 2 | 1 | 3 | - | - | - | 32 | 5 | 37 | 120 | 18 | 138 |
| 15500-15999 | 45 | 6 | 51 | 2 | 1 | 3 | 1 | - | 1 | 17 | 9 | 26 | 65 | 16 | 81 |
| 16000-16499 | 52 | 4 | 56 | 3 | - | 3 | 1 | - | 1 | 21 | 13 | 34 | 77 | 17 | 94 |
| 16500-16999 | 38 | 5 | 43 | - | 1 | 1 | - | - | - | 14 | 4 | 18 | 52 | 10 | 62 |
| 17000-17499 | 33 | 8 | 41 | 1 | - | 1 | - | - | - | 9 | 8 | 17 | 43 | 16 | 59 |
| 17500-17999 | 34 | 5 | 39 | 1 | - | 1 | - | - | - | 10 | 8 | 18 | 45 | 13 | 58 |
| 18000-18499 | 23 | 4 | 27 | 1 | - | 1 | - | - | - | 22 | 6 | 28 | 46 | 10 | 56 |
| 18500-18999 | 33 | 2 | 35 | 2 | 1 | 3 | - | - | - | 7 | 6 | 13 | 42 | 9 | 51 |
| 19000-19499 | 24 | 3 | 27 | - | - | - | - | - | - | 12 | 2 | 14 | 36 | 5 | 41 |
| 19500-19999 | 19 | 2 | 21 | 1 | - | 1 | - | - | - | 12 | 3 | 15 | 32 | 5 | 37 |
| 20000- | 347 | 30 | 377 | 4 | - | 4 | - | - | - | 161 | 52 | 213 | 512 | 82 | 594 |
| Summa | 5067 | 1034 | 6101 | 832 | 852 | 1684 | 3879 | 3937 | 7816 | 9171 | 6786 | 15957 | 18949 | 12609 | 31558 |

Tabell 7 (forts) Arvodster m fl fördelade efter kronstalslön, tjänstgöringens omfattning och kön den 1 september 1991

d) Övrig statligt lönereglerad verksamhet
d) State-subsidized activities

| Kronstalslön | Heltidstjänstgörande | | | Deltidstjänstgörande | | | Under halvtid | | | Tjänstgöringens omfattning ospec | | | Samtliga | | |
|--------------|----------------------|----|-------|----------------------|----|-------|---------------|----|-------|----------------------------------|-----|-------|----------|-----|-------|
| | M | Kv | Summa | M | Kv | Summa | M | Kv | Summa | M | Kv | Summa | M | Kv | Summa |
| | | | | | | | | | | | | | | | |
| - 499 | - | - | - | - | - | - | 10 | 2 | 12 | 98 | 44 | 142 | 108 | 46 | 154 |
| 500- 999 | - | - | - | - | - | - | 22 | 3 | 25 | 85 | 32 | 117 | 107 | 35 | 142 |
| 1000- 1499 | - | - | - | - | - | - | 7 | 3 | 10 | 53 | 20 | 73 | 60 | 23 | 83 |
| 1500- 1999 | - | - | - | - | - | - | 30 | 13 | 43 | 40 | 36 | 76 | 70 | 49 | 119 |
| 2000- 2499 | - | - | - | - | - | - | 7 | 8 | 15 | 26 | 31 | 57 | 33 | 39 | 72 |
| 2500- 2999 | - | - | - | - | - | - | 16 | 9 | 25 | 49 | 39 | 88 | 65 | 48 | 113 |
| 3000- 3499 | - | - | - | - | - | - | 8 | 10 | 18 | 15 | 23 | 38 | 23 | 33 | 56 |
| 3500- 3999 | - | - | - | 2 | 4 | 6 | 16 | 6 | 22 | 26 | 19 | 45 | 44 | 29 | 73 |
| 4000- 4499 | - | - | - | - | 5 | 5 | 15 | 1 | 16 | 12 | 13 | 25 | 27 | 19 | 46 |
| 4500- 4999 | - | - | - | 2 | 6 | 8 | 8 | 2 | 10 | 14 | 6 | 20 | 24 | 14 | 38 |
| 5000- 5499 | - | - | - | 1 | 3 | 4 | 4 | 3 | 7 | 11 | 4 | 15 | 16 | 10 | 26 |
| 5500- 5999 | - | - | - | 2 | 3 | 5 | 20 | 3 | 23 | 11 | 7 | 18 | 33 | 13 | 46 |
| 6000- 6499 | - | - | - | 4 | 1 | 5 | 2 | - | 2 | 9 | 2 | 11 | 15 | 3 | 18 |
| 6500- 6999 | - | - | - | - | 1 | 1 | 4 | 1 | 5 | 6 | 5 | 11 | 10 | 7 | 17 |
| 7000- 7499 | - | 1 | 1 | 1 | 1 | 2 | 5 | 1 | 6 | 10 | 5 | 15 | 16 | 8 | 24 |
| 7500- 7999 | - | 1 | 1 | 5 | 4 | 9 | 1 | - | 1 | 8 | 4 | 12 | 14 | 9 | 23 |
| 8000- 8499 | 1 | 3 | 4 | - | - | - | 2 | - | 2 | 5 | 1 | 6 | 8 | 4 | 12 |
| 8500- 8999 | - | - | - | 1 | - | 1 | - | - | - | 4 | 2 | 6 | 5 | 2 | 7 |
| 9000- 9499 | 5 | 5 | 10 | 1 | 1 | 2 | 1 | 1 | 2 | 2 | 3 | 5 | 9 | 10 | 19 |
| 9500- 9999 | 2 | 2 | 4 | - | - | - | 1 | - | 1 | 1 | 1 | 2 | 4 | 3 | 7 |
| 10000-10499 | 5 | 6 | 11 | 2 | - | 2 | - | - | - | 3 | 1 | 4 | 10 | 7 | 17 |
| 10500-10999 | 1 | 2 | 3 | 1 | - | 1 | - | - | - | 5 | - | 5 | 7 | 2 | 9 |
| 11000-11499 | 1 | - | 1 | 1 | - | 1 | - | - | - | 6 | - | 6 | 8 | - | 8 |
| 11500-11999 | 2 | 1 | 3 | - | - | - | - | - | - | 4 | 4 | 8 | 6 | 5 | 11 |
| 12000-12499 | 1 | - | 1 | - | - | - | - | - | - | 5 | - | 5 | 6 | - | 6 |
| 12500-12999 | 2 | - | 2 | - | - | - | - | - | - | 4 | - | 4 | 6 | - | 6 |
| 13000-13499 | - | - | - | - | - | - | - | - | - | - | - | - | - | - | - |
| 13500-13999 | - | - | - | - | - | - | - | - | - | 2 | - | 2 | 2 | - | 2 |
| 14000-14499 | 1 | - | 1 | - | - | - | - | - | - | 3 | - | 3 | 4 | - | 4 |
| 14500-14999 | 1 | - | 1 | - | - | - | - | - | - | 3 | - | 3 | 4 | - | 4 |
| 15000-15499 | 1 | - | 1 | - | - | - | - | - | - | 8 | 1 | 9 | 9 | 1 | 10 |
| 15500-15999 | 8 | 4 | 12 | - | - | - | - | - | - | 5 | 1 | 6 | 13 | 5 | 18 |
| 16000-16499 | 1 | - | 1 | - | - | - | - | - | - | 1 | - | 1 | 2 | - | 2 |
| 16500-16999 | 8 | 1 | 9 | - | - | - | - | - | - | 3 | 1 | 4 | 11 | 2 | 13 |
| 17000-17499 | - | - | - | - | - | - | - | - | - | 2 | - | 2 | 2 | - | 2 |
| 17500-17999 | 1 | - | 1 | - | - | - | - | - | - | 3 | - | 3 | 4 | - | 4 |
| 18000-18499 | - | - | - | - | - | - | - | - | - | - | 2 | 2 | - | 2 | 2 |
| 18500-18999 | - | - | - | - | - | - | - | - | - | 1 | - | 1 | 1 | - | 1 |
| 19000-19499 | 1 | - | 1 | - | - | - | - | - | - | - | - | - | 1 | - | 1 |
| 19500-19999 | 2 | - | 2 | - | - | - | - | - | - | - | - | - | 2 | - | 2 |
| 20000- | - | - | - | - | - | - | - | - | - | 10 | 1 | 11 | 10 | 1 | 11 |
| Summa | 44 | 26 | 70 | 23 | 29 | 52 | 179 | 66 | 245 | 553 | 308 | 861 | 799 | 429 | 1228 |

Tabell 7 (forts) Arvodister m fl fördelade efter kronstalslön, tjänstgöringens omfattning och kön den 1 september 1991

e) Samtliga
e) All employees

| Kronstalslön | Heltidstjänstgörande | | | Deltidstjänstgörande | | | Under halvtid | | | Tjänstgöringens omfattning ospec | | | Samtliga | | |
|--------------|----------------------|------|-------|----------------------|-----|-------|---------------|------|-------|----------------------------------|------|-------|----------|-------|-------|
| | M | Kv | Summa | Minst halvtid | | Summa | M | Kv | Summa | M | Kv | Summa | M | Kv | Summa |
| | | | | M | Kv | | | | | | | | | | |
| - 499 | - | - | - | - | - | - | 1159 | 555 | 1714 | 1989 | 1382 | 3371 | 3148 | 1937 | 5085 |
| 500- 999 | - | - | - | - | 1 | 1 | 865 | 787 | 1652 | 1399 | 1073 | 2472 | 2264 | 1861 | 4125 |
| 1000- 1499 | 274 | 3 | 277 | 4 | 2 | 6 | 513 | 584 | 1097 | 858 | 714 | 1572 | 1649 | 1303 | 2952 |
| 1500- 1999 | - | - | - | - | - | - | 379 | 487 | 866 | 613 | 561 | 1174 | 992 | 1048 | 2040 |
| 2000- 2499 | - | - | - | - | - | - | 253 | 459 | 712 | 498 | 439 | 937 | 751 | 898 | 1649 |
| 2500- 2999 | - | - | - | - | - | - | 222 | 414 | 636 | 397 | 354 | 751 | 619 | 768 | 1387 |
| 3000- 3499 | - | - | - | - | - | - | 219 | 272 | 491 | 416 | 316 | 732 | 635 | 588 | 1223 |
| 3500- 3999 | - | - | - | 21 | 35 | 56 | 156 | 203 | 359 | 278 | 193 | 471 | 455 | 431 | 886 |
| 4000- 4499 | - | - | - | 44 | 50 | 94 | 121 | 127 | 248 | 283 | 184 | 467 | 448 | 361 | 809 |
| 4500- 4999 | - | - | - | 82 | 86 | 168 | 47 | 57 | 104 | 221 | 172 | 393 | 350 | 315 | 665 |
| 5000- 5499 | - | - | - | 105 | 110 | 215 | 28 | 22 | 50 | 329 | 237 | 566 | 462 | 369 | 831 |
| 5500- 5999 | - | - | - | 88 | 91 | 179 | 32 | 12 | 44 | 174 | 145 | 319 | 294 | 248 | 542 |
| 6000- 6499 | - | - | - | 80 | 97 | 177 | 11 | 3 | 14 | 230 | 162 | 392 | 321 | 262 | 583 |
| 6500- 6999 | - | - | - | 77 | 79 | 156 | 16 | 2 | 18 | 205 | 129 | 334 | 298 | 210 | 508 |
| 7000- 7499 | 263 | 138 | 401 | 86 | 66 | 152 | 11 | 4 | 15 | 124 | 73 | 197 | 484 | 281 | 765 |
| 7500- 7999 | 203 | 88 | 291 | 60 | 71 | 131 | 4 | 3 | 7 | 90 | 70 | 160 | 357 | 232 | 589 |
| 8000- 8499 | 182 | 104 | 286 | 39 | 57 | 96 | 6 | 2 | 8 | 128 | 89 | 217 | 355 | 252 | 607 |
| 8500- 8999 | 173 | 73 | 246 | 39 | 33 | 72 | 2 | 2 | 4 | 74 | 30 | 104 | 288 | 138 | 426 |
| 9000- 9499 | 272 | 99 | 371 | 38 | 29 | 67 | 2 | 2 | 4 | 68 | 46 | 114 | 380 | 176 | 556 |
| 9500- 9999 | 226 | 165 | 391 | 18 | 34 | 52 | 1 | 2 | 3 | 55 | 36 | 91 | 300 | 237 | 537 |
| 10000-10499 | 357 | 109 | 466 | 14 | 19 | 33 | 3 | 3 | 6 | 581 | 409 | 990 | 955 | 540 | 1495 |
| 10500-10999 | 832 | 61 | 893 | 13 | 5 | 18 | 2 | 1 | 3 | 45 | 26 | 71 | 892 | 93 | 985 |
| 11000-11499 | 248 | 31 | 279 | 11 | 4 | 15 | - | - | - | 45 | 23 | 68 | 304 | 58 | 362 |
| 11500-11999 | 336 | 23 | 359 | 5 | 3 | 8 | 2 | - | 2 | 42 | 16 | 58 | 385 | 42 | 427 |
| 12000-12499 | 283 | 29 | 312 | 3 | 1 | 4 | - | - | - | 59 | 25 | 84 | 345 | 55 | 400 |
| 12500-12999 | 185 | 12 | 197 | 2 | 1 | 3 | - | - | - | 34 | 18 | 52 | 221 | 31 | 252 |
| 13000-13499 | 252 | 11 | 263 | 5 | - | 5 | - | - | - | 35 | 14 | 49 | 292 | 25 | 317 |
| 13500-13999 | 107 | 6 | 113 | 2 | 3 | 5 | 1 | - | 1 | 45 | 11 | 56 | 155 | 20 | 175 |
| 14000-14499 | 89 | 18 | 107 | 2 | - | 2 | 1 | - | 1 | 30 | 15 | 45 | 122 | 33 | 155 |
| 14500-14999 | 73 | 4 | 77 | - | - | - | - | - | - | 29 | 10 | 39 | 102 | 14 | 116 |
| 15000-15499 | 87 | 12 | 99 | 2 | 1 | 3 | - | - | - | 40 | 6 | 46 | 129 | 19 | 148 |
| 15500-15999 | 53 | 10 | 63 | 2 | 1 | 3 | 1 | - | 1 | 22 | 10 | 32 | 78 | 21 | 99 |
| 16000-16499 | 53 | 4 | 57 | 3 | - | 3 | 1 | - | 1 | 22 | 13 | 35 | 79 | 17 | 96 |
| 16500-16999 | 46 | 6 | 52 | - | 1 | 1 | - | - | - | 17 | 5 | 22 | 63 | 12 | 75 |
| 17000-17499 | 33 | 8 | 41 | 1 | - | 1 | - | - | - | 11 | 8 | 19 | 45 | 16 | 61 |
| 17500-17999 | 35 | 5 | 40 | 1 | - | 1 | - | - | - | 13 | 8 | 21 | 49 | 13 | 62 |
| 18000-18499 | 23 | 4 | 27 | 1 | - | 1 | - | - | - | 22 | 8 | 30 | 46 | 12 | 58 |
| 18500-18999 | 33 | 2 | 35 | 2 | 1 | 3 | - | - | - | 8 | 6 | 14 | 43 | 9 | 52 |
| 19000-19499 | 25 | 3 | 28 | - | - | - | - | - | - | 12 | 2 | 14 | 37 | 5 | 42 |
| 19500-19999 | 21 | 2 | 23 | 1 | - | 1 | - | - | - | 12 | 3 | 15 | 34 | 5 | 39 |
| 20000- | 347 | 30 | 377 | 4 | - | 4 | - | - | - | 171 | 53 | 224 | 522 | 83 | 605 |
| Summa | 5111 | 1060 | 6171 | 855 | 881 | 1736 | 4058 | 4003 | 8061 | 9724 | 7094 | 16818 | 19748 | 13038 | 32786 |

Tabell 8 Statsanställda m fl fördelade efter myndighet och genomsnittlig månadslön åren 1981–1986

| Myndighet | År | | | Kv | Summa |
|---|---------------|---------------|-------------|-------------|-------------|
| | 1981 Summa | 1982 Summa | 1983 M | | |
| 1 Justitiedepartementet | 7260 | 7965 | 8790 | 7459 | 8405 |
| <i>därav</i> | | | | | |
| 2 Justitiedepartementet mm | 10155 | 10849 | 13276 | 9399 | 11826 |
| 3 Riksåklagaren ¹ | 9099 | 9707 | 12640 | 7962 | 10238 |
| 4 Regionåklagarmyndigheterna ^{1,2} | 8732 | 9680 | 11391 | 8570 | 10367 |
| 5 Distriktsåklagarmyndigheterna mm ¹ | 8791 | 9489 | 12140 | 7735 | 10098 |
| 6 Rikspolisstyrelsen | 7467 | 8231 | 9799 | 7321 | 8675 |
| 7 Statens kriminaltekniska laboratorium | 7256 | 8061 | 8863 | 7536 | 8384 |
| 8 Lokala polisorganisationen | 7115 | 7845 | 8506 | 7325 | 8247 |
| 9 Domstolsverket | 7344 | 8041 | 10469 | 7328 | 8648 |
| 10 Högsta domstolen | 11101 | 12065 | 14739 | 9271 | 12473 |
| 11 Regeringsrätten | 11261 | 11641 | 15024 | 8398 | 12447 |
| | | | | | |
| 12 Svea hovrätt | 9251 | 9824 | 11980 | 8113 | 10471 |
| 13 Göta hovrätt | 8680 | 9581 | 11580 | 7977 | 10149 |
| 14 Hovrätten över Skåne och Blekinge | 9082 | 9863 | 11632 | 8254 | 10397 |
| 15 Hovrätten för Västra Sverige | 9383 | 10373 | 12052 | 8362 | 10949 |
| 16 Hovrätten för Nedre Norrland | 9543 | 10499 | 11557 | 8437 | 10752 |
| 17 Hovrätten för Övre Norrland | 9365 | 10150 | 11334 | 8656 | 10492 |
| | | | | | |
| Tingsrätter under | | | | | |
| 18 Svea hovrätt | 7434 | 8070 | 10477 | 7400 | 8572 |
| 19 Göta hovrätt | 7411 | 8015 | 10307 | 7211 | 8562 |
| 20 Hovrätten över Skåne och Blekinge | 7453 | 8059 | 10321 | 7309 | 8623 |
| 21 Hovrätten för Västra Sverige | 7596 | 8200 | 10590 | 7330 | 8644 |
| 22 Hovrätten för Nedre Norrland | 7804 | 8217 | 10702 | 7260 | 8682 |
| 23 Hovrätten för Övre Norrland | 7677 | 8322 | 10869 | 7434 | 8923 |
| | | | | | |
| Kammarrätten i | | | | | |
| 24 Jönköping | 9127 | 9745 | 11839 | 8542 | 10763 |
| 25 Stockholm | 9646 | 10295 | 11766 | 8880 | 10690 |
| 26 Göteborg | 9397 | 10024 | 11745 | 8330 | 10464 |
| 27 Sundsvall | 8841 | 9710 | 11372 | 8301 | 10110 |
| | | | | | |
| 28 Länsrätterna | 7197 | 7862 | 9765 | 7330 | 8411 |
| 29 Hyresnämnder och arrendenämnder | 8185 | 8726 | 13303 | 7227 | 9489 |
| 30 Datainspektionen | 9097 | 9791 | 11243 | 8207 | 10309 |
| 31 Brottsförebyggande rådet | 8201 | 9002 | 10122 | 8264 | 9314 |
| | | | | | |
| 32 Kriminalvårdstyrelsen | 7208 | 7937 | 9450 | 7562 | 8495 |
| 33 Kriminalvårdsanstalterna | 6744 | 7405 | 7965 | 7426 | 7849 |
| 34 Skyddskonsulentorganisationen | 6892 | 7536 | 8634 | 7808 | 8095 |
| 35 Allmänna häktena | 6640 | 7345 | 7911 | 7287 | 7797 |
| 36 Allmänna advokatbyråerna | 8683 | 9315 | 11648 | 8121 | 9937 |
| 37 Centralnämnden för fastighetsdata ³ | 8398 | 9092 | 10451 | 8035 | 9688 |

1 Omorganisation 1985-07-01.

2 Namnändring 1985-07-01. Tidigare benämnda länsåklagarmyndigheterna.

3 Överförd till bostadsdepartementet 1984-07-01.

Government employees etc by authorities and average salaries

| 1984 | | | 1985 | | | 1986 | | | |
|-------------|-------------|-------------|-------------|-------------|-------------|--------------|-------------|--------------|----|
| M | Kv | Summa | M | Kv | Summa | M | Kv | Summa | |
| 9392 | 8013 | 8987 | 9767 | 8329 | 9335 | 10746 | 9067 | 10231 | 1 |
| 13774 | 10049 | 12256 | 14025 | 10171 | 12401 | 14948 | 10962 | 13132 | 2 |
| 12713 | 8344 | 10262 | 13345 | 8728 | 10677 | 15044 | 9198 | 11612 | 3 |
| 11489 | 9171 | 10650 | 12117 | 9597 | 11138 | 12874 | 10163 | 11712 | 4 |
| 12700 | 8242 | 10600 | 13152 | 8562 | 10897 | 13920 | 9249 | 11655 | 5 |
| 10400 | 7914 | 9234 | 9534 | 7967 | 8878 | 10467 | 8602 | 9667 | 6 |
| 9764 | 8192 | 9201 | 10117 | 8597 | 9555 | 10881 | 9123 | 10246 | 7 |
| 9173 | 7931 | 8899 | 9598 | 8272 | 9302 | 10686 | 9105 | 10327 | 8 |
| 11133 | 7703 | 9013 | 11700 | 8318 | 9550 | 12402 | 8848 | 10177 | 9 |
| 15562 | 9864 | 13337 | 15830 | 9985 | 13333 | 17139 | 10656 | 14361 | 10 |
| 16101 | 9667 | 13212 | 16019 | 10018 | 13431 | 17373 | 10569 | 14274 | 11 |
| 12137 | 8629 | 10827 | 12509 | 8920 | 11068 | 13509 | 9693 | 11824 | 12 |
| 11501 | 8276 | 10412 | 12183 | 8849 | 10986 | 13611 | 9600 | 11801 | 13 |
| 12168 | 8964 | 10856 | 12451 | 9160 | 11040 | 13347 | 10502 | 12059 | 14 |
| 12214 | 8893 | 11071 | 12632 | 9418 | 11504 | 13545 | 10148 | 12293 | 15 |
| 11919 | 9143 | 10993 | 11985 | 10046 | 11487 | 13625 | 10670 | 12640 | 16 |
| 11906 | 9110 | 10802 | 12003 | 9426 | 10986 | 13172 | 9655 | 11549 | 17 |
| 11117 | 7863 | 9038 | 11344 | 8175 | 9327 | 11975 | 8868 | 10011 | 18 |
| 10671 | 7757 | 8934 | 11093 | 8023 | 9288 | 12016 | 8638 | 9973 | 19 |
| 10689 | 7752 | 9045 | 11106 | 8092 | 9300 | 11802 | 8772 | 9901 | 20 |
| 11020 | 7826 | 9103 | 11471 | 8061 | 9267 | 12148 | 8771 | 10002 | 21 |
| 11345 | 7674 | 9083 | 11573 | 8000 | 9334 | 12134 | 8796 | 10096 | 22 |
| 11430 | 7928 | 9423 | 11968 | 8277 | 9766 | 12362 | 9032 | 10371 | 23 |
| 11512 | 9491 | 11067 | 12455 | 9311 | 11640 | 13370 | 9880 | 12311 | 24 |
| 12273 | 9247 | 10936 | 12431 | 9771 | 11190 | 13493 | 10358 | 11961 | 25 |
| 12299 | 8520 | 11010 | 12445 | 9355 | 11407 | 13489 | 10216 | 12433 | 26 |
| 11377 | 8747 | 10298 | 12026 | 9241 | 10757 | 13141 | 10010 | 11656 | 27 |
| 10326 | 7853 | 8931 | 10763 | 8220 | 9334 | 11547 | 8913 | 10046 | 28 |
| 13424 | 7797 | 9885 | 13656 | 8144 | 10225 | 14757 | 8656 | 10806 | 29 |
| 12225 | 9273 | 11241 | 12304 | 9429 | 11154 | 13852 | 10047 | 11949 | 30 |
| 10534 | 8806 | 9827 | 10939 | 9255 | 10280 | 11791 | 10417 | 11241 | 31 |
| 9979 | 8009 | 9000 | 10325 | 8351 | 9330 | 11145 | 8868 | 10045 | 32 |
| 8428 | 7907 | 8314 | 8769 | 8172 | 8628 | 9480 | 8772 | 9300 | 33 |
| 9102 | 8242 | 8541 | 9491 | 8507 | 8840 | 10126 | 9112 | 9428 | 34 |
| 8349 | 7805 | 8252 | 8670 | 8052 | 8543 | 9446 | 8683 | 9286 | 35 |
| 12139 | 8783 | 10444 | 12980 | 8992 | 10812 | 13815 | 9850 | 11729 | 36 |
| 11085 | 8295 | 10098 | - | - | - | - | - | - | 37 |

Tabell 8 (forts) Statsanställda m fl fördelade efter myndighet och genomsnittlig månadslön åren 1981–1986

| Myndighet | År | | 1983 | | |
|--|---------------|---------------|--------------|-------------|--------------|
| | 1981 Summa | 1982 Summa | M | Kv | Summa |
| 1 Utrikesdepartementet | 10353 | 12021 | 15794 | 9890 | 13184 |
| <i>därav</i> | | | | | |
| 2 Utrikesförvaltningen ¹ | 10942 | 12299 | 17172 | 10090 | 13629 |
| 3 Styrelsen f internat utveckling (SIDA) | 7741 | 8470 | 10069 | 8081 | 9059 |
| 4 SIDA-biståndspersonal m fl | 12994 | 16305 | 18312 | 15794 | 17815 |
| 5 Styrelsen för u-landsforskning | 8749 | 9846 | 10880 | 8292 | 10190 |
| 6 Nämnden för u-landsutbildning ² | 7476 | 7954 | 8667 | 7844 | 8356 |
| 7 Kommerskollegium ³ | – | – | 10347 | 7804 | 9145 |
| 8 Handelssekreterare m fl ^{3,4} | – | – | 18632 | .. | 18489 |
| 9 Försvarsdepartementet | 7226 | 7896 | 8642 | 7240 | 8398 |
| <i>därav</i> | | | | | |
| 10 Försvarsdepartementet | 9481 | 10284 | 11998 | 8362 | 10942 |
| 11 Armen | .. | .. | .. | .. | .. |
| 12 Marinen | .. | .. | .. | .. | .. |
| 13 Flygvapnet | .. | .. | .. | .. | .. |
| 14 Försvarsstaben mm ⁵ | 8561 | 9559 | 11302 | 7354 | 10309 |
| 15 Södra militärområdet ⁶ | .. | .. | .. | .. | .. |
| 16 Västra militärområdet ⁶ | .. | .. | .. | .. | .. |
| 17 Östra militärområdet ⁶ | .. | .. | .. | .. | .. |
| 18 Bergslagens militärområde ⁶ | .. | .. | .. | .. | .. |
| 19 Nedre norrlands militärområde ⁶ | .. | .. | .. | .. | .. |
| 20 Övre norrlands militärområde ⁶ | .. | .. | .. | .. | .. |
| 21 Försvarets civilförvaltning | 7639 | 8289 | 10208 | 7421 | 8877 |
| 22 Försvarets sjukvårdsstyrelse | 9065 | 10199 | 11958 | 8528 | 10779 |
| 23 Fortifikationsförvaltningen mm ⁷ | 7594 | 8273 | 9202 | 7156 | 8779 |
| 24 Försvarets materielverk | 7925 | 8577 | 9738 | 7368 | 9160 |
| 25 Värnpliktsverket | 7610 | 8369 | 10178 | 7501 | 8806 |
| 26 Militärhögskolan | .. | .. | .. | .. | .. |
| 27 Försvarets förvaltningsskola | 8855 | 9581 | 10747 | 7199 | 9860 |
| 28 Försvarets datacentral | 6650 | 7493 | 8842 | 7206 | 8130 |
| 29 Försvarets läromedelscentral ⁸ | .. | 7920 | 8898 | 7494 | 8526 |
| 30 Krigsarkivet | 7518 | 8154 | 8577 | 8247 | 8455 |
| 31 Statens försvarshistoriska museer | 6872 | 7900 | 8680 | 7816 | 8411 |
| 32 Försvarets rationaliseringsinstitut | 8921 | 10075 | 11544 | 8583 | 10492 |
| 33 FN-trupper mm | 6224 | 6749 | 7118 | 7131 | 7119 |

1 1983-01-01 inlämnades huvuddelen av det tidigare handelsdepartementet, numera kallat UD:s handelsavdelning.

2 Före 1981-07-01 benämnd biståndsutbildningsnämnden. Omorganisation och namnbyte 1981-07-01.

3 Övertörd från f.d. handelsdepartementet 1983-01-01.

4 Fr o m 1983 ingår även marknadssekreterare.

5 Försv.brevskola har omorganiserats och sammanslagits med enheter vid de centrala staberna 1982.

6 Militärområdenas byggnadskontor ingår fr o m. 1982-07-01 i fortifikationsförvaltningen.

7 Fr o m 1982-07-01 tillkommer militärområdenas byggnadskontor.

8 Inrättad 1981-07-01. Ersätter försvarets brevskola, som omorganiserats.

| 1984 | | | 1985 | | | 1986 | | | |
|--------------|-------------|--------------|--------------|-------------|--------------|--------------|-------------|--------------|----|
| M | Kv | Summa | M | Kv | Summa | M | Kv | Summa | |
| 11295 | 8487 | 10037 | 11796 | 8895 | 10476 | 12378 | 9629 | 11116 | 1 |
| 12048 | 8452 | 10256 | 12575 | 8805 | 10676 | 13149 | 9499 | 11301 | 2 |
| 10855 | 8468 | 9548 | 11239 | 9052 | 10069 | 11857 | 9814 | 10773 | 3 |
| 10096 | 9057 | 9892 | 10576 | 9499 | 10378 | 10958 | 10167 | 10764 | 4 |
| 11812 | 9083 | 10599 | 12353 | 9085 | 10828 | 13340 | 9784 | 11647 | 5 |
| 9115 | 8429 | 8870 | 9517 | 8800 | 9255 | 10254 | 9531 | 9943 | 6 |
| 10986 | 8262 | 9624 | 11246 | 8810 | 9955 | 11959 | 9734 | 10800 | 7 |
| 10395 | .. | 10395 | 10975 | .. | 10975 | 12842 | .. | 12842 | 8 |
| 9271 | 7759 | 9004 | 9906 | 8096 | 9576 | 10535 | 8798 | 10207 | 9 |
| 12599 | 8946 | 11509 | 12801 | 9159 | 11738 | 13943 | 9971 | 12651 | 10 |
| .. | .. | .. | 9364 | 7932 | 9131 | 9903 | 8602 | 9680 | 11 |
| .. | .. | .. | 9761 | 7918 | 9490 | 10543 | 8671 | 10269 | 12 |
| .. | .. | .. | 10225 | 8010 | 9896 | 10852 | 8711 | 10513 | 13 |
| 11406 | 7815 | 10439 | 11900 | 8194 | 10762 | 12724 | 8868 | 11487 | 14 |
| .. | .. | .. | 10019 | 7906 | 9596 | 10599 | 8890 | 10350 | 15 |
| .. | .. | .. | 9998 | 8009 | 9598 | 10703 | 8819 | 10305 | 16 |
| .. | .. | .. | 9444 | 7730 | 9104 | 10209 | 8331 | 9851 | 17 |
| .. | .. | .. | 10121 | 7986 | 9688 | 10276 | 8438 | 9903 | 18 |
| .. | .. | .. | 10425 | 7791 | 10011 | 10935 | 8877 | 10670 | 19 |
| .. | .. | .. | 10021 | 8208 | 9688 | 10732 | 9388 | 10514 | 20 |
| 10909 | 8142 | 9587 | 11545 | 8624 | 10058 | 12084 | 9266 | 10650 | 21 |
| 13323 | 9218 | 11843 | 14032 | 8962 | 12258 | 15492 | 10161 | 13360 | 22 |
| 9946 | 7695 | 9440 | 10504 | 8035 | 9960 | 11232 | 8748 | 10665 | 23 |
| 10495 | 8025 | 9890 | 11114 | 8416 | 10442 | 11710 | 9071 | 11045 | 24 |
| 10850 | 8160 | 9509 | 11554 | 8553 | 10038 | 12201 | 9283 | 10686 | 25 |
| .. | .. | .. | 12373 | 8406 | 11867 | 13096 | 9076 | 12632 | 26 |
| 11295 | 7853 | 10492 | 12553 | 7955 | 11702 | 13226 | .. | 12392 | 27 |
| 9558 | 7772 | 8792 | 10150 | 8058 | 9228 | 11139 | .. | 10236 | 28 |
| 9509 | 8165 | 9211 | 10028 | 8784 | 9767 | 10943 | 9160 | 10475 | 29 |
| 8868 | 8540 | 8719 | 9521 | 9168 | 9375 | 10103 | 9882 | 10010 | 30 |
| 9326 | 8204 | 8977 | 9726 | 8799 | 9478 | 10545 | 9303 | 10131 | 31 |
| 12549 | 8983 | 11265 | 13451 | 8922 | 11878 | 14471 | 10083 | 12858 | 32 |
| 7599 | 7450 | 7583 | 10734 | 8076 | 9671 | 11801 | 8716 | 10567 | 33 |

Tabell 8 (forts) Statsanställda m fl fördelade efter myndighet och genomsnittlig månadslön åren 1981–1986

| Myndighet | År | | | | |
|---|---------------|---------------|-------------|-------------|-------------|
| | 1981 Summa | 1982 Summa | 1983 M | Kv | Summa |
| 1 Civilförsvaret | 7079 | 7702 | 8683 | 7241 | 8308 |
| 2 Civilbefälhavarens kanslier ¹ | – | – | 10902 | 7376 | 10047 |
| 3 Försvarets forskningsanstalt | 8053 | 8663 | 9657 | 7788 | 9193 |
| 4 Flygtekniska försöksanstalten | 7757 | 8381 | 8973 | 7578 | 8810 |
| 5 Överstyrelsen för ekonomiskt försvar ² | – | – | 9923 | 8017 | 9229 |
| 6 Vapenfrinämnden | 8098 | 8714 | 9977 | 8517 | 9247 |
| 7 Statens brandnämnd ¹ | – | – | 11871 | 7397 | 10299 |
| 8 Socialdepartementet | 7712 | 8881 | 9927 | 8079 | 8919 |
| <i>därav</i> | | | | | |
| 9 Socialdepartementet | 9394 | 10227 | 12416 | 9544 | 10923 |
| 10 Socialstyrelsen | 7701 | 8439 | 10944 | 8307 | 9397 |
| 11 Statens hundskola | 6445 | 6873 | 7689 | 6725 | 7372 |
| 12 Riksförsäkringsverket ³ | 7136 | 7846 | 9362 | 7729 | 8525 |
| 13 Försäkringsöverdomstolen | 9334 | 10668 | 14979 | 9139 | 11793 |
| 14 Försäkringsrätten för Södra Sverige | 8234 | 9071 | 10361 | 8479 | 9570 |
| 15 Försäkringsrätten för Mellansverige | 8543 | 8987 | 10664 | 8374 | 9730 |
| 16 Försäkringsrätten för Norra Sverige | 8579 | 9205 | 10856 | 7958 | 9697 |
| 17 Statens rättspsyk stationer o kliniker | 7112 | 7767 | 8585 | 8121 | 8376 |
| 18 Statens bakteriologiska laboratorium | 7154 | 7738 | 9389 | 8078 | 8522 |
| 19 Statens rättskemiska laboratorium | 6965 | 7549 | 9972 | 7454 | 8125 |
| 20 Statens miljömedicinska laboratorium | 7670 | 8659 | 10546 | 7981 | 9264 |
| 21 Statens rättsläkarstationer | 8867 | 9984 | 12728 | 8143 | 11115 |
| 22 Styrelsen för vårdartjänst | 6387 | 7160 | 8309 | 7499 | 7753 |
| 23 Ungdomsvårdsskolorna ⁴ | 7015 | 7498 | – | – | – |
| 24 Statens vårdanstalter för alkoholmissbrukare ⁴ | 6669 | 7421 | – | – | – |
| 25 Vårdcentralen i Dalby ⁵ | 7648 | 8026 | – | – | – |
| 26 Akademiska sjukhuset i Uppsala (läkare) ⁶ | 15949 | 16759 | – | – | – |
| 27 Länsläkarväsendet ^{7,8} | 12481 | 16717 | – | – | – |
| 28 Karolinska sjukhuset ⁹ | 7172 | – | – | – | – |
| Länsnykterhetsnämnder/ 29 Socialvårdskonsulenter ¹⁰ | 7803 | – | – | – | – |

1 Överförd från f.d. kommundepartementet 1983-01-01.

2 Överförd från f.d. handelsdepartementet 1983-01-01.

3 Inkl. viss personal från Karolinska sjukhuset.

4 Överförda till respektive landsting 1983-01-01. Tjm på övergångsstad redovisas under socialstyrelsen.

5 Upphört 1982-06-30. Ingår i Lunds universitet from. 1982-07-01.

6 Överförd till Uppsala läns landsting 1983-01-01. Läkare med statligt reglerad lön är i fortsättningen anställda av Uppsala universitet.

7 Länshälsovårdskonsulenterna överförda till respektive länsstyrelse 1981-07-01.

8 Upphört 1981-06-30. De länsläkare som fortfarande upprätthåller sina tjänster, redovisas av socialstyrelsen.

9 Överfört till Stockholms läns landsting 1982-01-01.

10 Verksamheten är överförd till respektive länsstyrelse 1981-07-01.

Tabell 8 (forts) Statsanställda m fl fördelade efter myndighet och genomsnittlig månadslön åren 1981–1986

| Myndighet | År | | | | |
|--|---------------|---------------|-------------|-------------|-------------|
| | 1981 Summa | 1982 Summa | 1983 M | Kv | Summa |
| 1 Kommunikationsdepartementet | 7574 | 8288 | 9131 | 7301 | 8819 |
| <i>därav</i> | | | | | |
| 2 Kommunikationsdepartementet | 9963 | 10919 | 12968 | 9333 | 11706 |
| 3 Vägverket | 7579 | 8321 | 9164 | 7202 | 8866 |
| 4 Transportrådet | 8719 | 9054 | 10822 | 7858 | 9602 |
| 5 Sveriges meteorolog o hydrolog institut | 7107 | 7807 | 8725 | 7540 | 8382 |
| 6 Sjöfartsverkets centralförvaltn mm | 7391 | 8084 | 9112 | 7314 | 8694 |
| 7 Lots- och fyrväsendet | 7652 | 8291 | 8806 | 7151 | 8756 |
| 8 Sjöfartsinspektionen | 8133 | 8731 | 9612 | 7055 | 9117 |
| 9 Handelsflottans kultur- och fritidsråd | 7545 | 8221 | 8677 | 7323 | 8319 |
| 10 Statens väg- och trafikinstitut | 7711 | 8422 | 9163 | 7169 | 8788 |
| 11 Statens geotekniska institut | 8299 | 9033 | 10307 | 7399 | 9734 |
| 12 Trafiksäkerhetsverket | 7326 | 7986 | 9073 | 7086 | 8459 |
| 12 Södertälje kanalverk ¹ | 6800 | 7496 | 7991 | – | 7991 |
| 14 Finansdepartementet | – | – | 8776 | 7243 | 8088 |
| <i>därav</i> | | | | | |
| 15 Finansdepartementet ² | – | – | 12422 | 8595 | 10993 |
| 16 Riksskatteverket ³ | – | – | 10138 | 7763 | 9228 |
| 17 Lokala skattemyndigheterna ⁴ | – | – | 8372 | 7146 | 7469 |
| 18 Kronofogdemyndigheterna ⁴ | – | – | 8718 | 7079 | 7830 |
| 19 Näringsfrihetsombudsmannen ⁵ | – | – | 11467 | 7482 | 10209 |
| 20 Statens pris- och kartellnämnd ⁵ | – | – | 10194 | 7683 | 9130 |
| 21 Konsumentverket ⁵ | – | – | 10062 | 8347 | 9080 |
| 22 Allmänna reklamationsnämnden ⁵ | – | – | 9385 | 7998 | 8543 |
| 23 Byggnadsstyrelsen ³ | – | – | 8579 | 7088 | 8252 |
| 24 Tullverket ⁵ | – | – | 8430 | 7339 | 8201 |
| 25 Konjunkturinstitutet ⁶ | – | – | 9681 | 8331 | 9119 |
| 26 Myntverket ⁶ | – | – | 8275 | 7021 | 7774 |
| 27 Bankinspektionen ⁶ | – | – | 13000 | 8344 | 11195 |
| 28 Försäkringsinspektionen ⁶ | – | – | 11777 | 8091 | 10083 |
| 29 Statens arbetsgivarverk ⁷ | – | – | – | – | – |
| 30 Ekonomidepartementet | 7828 | 8599 | – | – | – |
| <i>därav</i> | | | | | |
| 31 Ekonomidepartementet m m ⁸ | 9742 | 10264 | – | – | – |
| 32 Statistiska Centralbyrån ⁹ | 7617 | 8432 | – | – | – |
| 33 Konjunkturinstitutet ¹⁰ | 7996 | 8681 | – | – | – |
| 34 Myntverket ¹⁰ | 6629 | 7245 | – | – | – |
| 35 Bankinspektionen ¹⁰ | 9803 | 10486 | – | – | – |
| 36 Försäkringsinspektionen ¹⁰ | 9304 | 9903 | – | – | – |

1 Ingår i Lots- och fyrväsendet fr om 1983–10–01.

2 Inrättat 1983–01–01 genom sammanslagning av budget- och ekonomidepartementet.

3 Överfört från f.d.budgetdepartementet 1983–01–01.

4 Överfört från f.d.kommundepartementet 1983-01-01.

5 Överfört från f.d.handelsdepartementet 1983-01-01.

6 Överfört från f.d.ekonomidepartementet 1983-01-01.

7 Överfört från civildepartementet 1985-12-01.

8 Sammanslaget medbudgetdepartementet till finansdepartementet 1983–01–01.

9 Överfört till civildepartementet 1983–01–01.

10 Överfört till finansdepartementet 1983–01–01.

Tabell 8 (forts) Statsanställda m fl fördelade efter myndighet och genomsnittlig månadslön åren 1981–1986

| Myndighet | År | | | | |
|--|---------------|---------------|-------------|-------------|-------------|
| | 1981 Summa | 1982 Summa | 1983 M | Kv | Summa |
| 1 Budgetdepartementet | 7858 | 8461 | – | – | – |
| <i>därav</i> | | | | | |
| 2 Budgetdepartementet ¹ | 8349 | 8959 | – | – | – |
| 3 Kammarkollegiet ² | 7955 | 8439 | – | – | – |
| 4 Statskontoret ² | 8875 | 9626 | – | – | – |
| Datamaskincentralen för administrativ | | | | | |
| 5 databehandling (DAFA) ² | 8047 | 8825 | – | – | – |
| 6 Riksrevisionsverket ² | 8753 | 9434 | – | – | – |
| 7 Byggnadsstyrelsen ³ | 7174 | 7725 | – | – | – |
| 8 Statens arbetsgivarverk ² | 10029 | 10947 | – | – | – |
| 9 Statens löne- och pensionsverk ² | 7192 | 7843 | – | – | – |
| Statens inst för personaladm | | | | | |
| 11 och personalutb ² | 8269 | 9004 | – | – | – |
| 12 Statens arbetsmarknadsnämnd ² | 8249 | 8808 | – | – | – |
| 13 Riksskatteverket ³ | 7998 | 8533 | – | – | – |
| 14 Utbildningsdepartementet | 8009 | 8645 | 9803 | 8233 | 9217 |
| <i>därav</i> | | | | | |
| 15 Utbildningsdepartementet | 9140 | 10008 | 11704 | 9438 | 10539 |
| 16 Lunds universitet | 8199 | 8965 | 10148 | 8215 | 9486 |
| 17 Högskolan i Växjö | 8902 | 9717 | 10495 | 9208 | 10076 |
| 18 Högskolan i Kalmar | 8724 | 9621 | 10215 | 9267 | 9904 |
| 19 Högskolan i Kristianstad | 8604 | 9295 | 10541 | 9009 | 9820 |
| 20 Riksarkivet | 7369 | 8280 | 9077 | 8031 | 8622 |
| 21 Landsarkiven ⁴ | 6304 | 6967 | 7395 | 7163 | 7325 |
| 22 Kungliga biblioteket | 6750 | 7417 | 8146 | 7703 | 7914 |
| 23 Statens konstmuseer | 7097 | 7647 | 8188 | 7979 | 8122 |
| 23 Livrustkamm/Skokloster/Hallwylska museet | 6797 | 7721 | 7825 | 8646 | 8154 |
| 23 Naturhistoriska riksmuseet | 7145 | 7654 | 8512 | 7478 | 8241 |
| 26 Etnografiska museet | 6835 | 7560 | 8521 | 7507 | 8136 |
| 27 Statens sjöhistoriska museum | 6544 | 7238 | 7716 | 7577 | 7678 |
| 28 Statens musiksamlingar ⁵ | – | 7024 | 7784 | 7539 | 7695 |
| 29 Universitetet i Stockholm | 8157 | 8884 | 10036 | 8304 | 9376 |
| 30 Tekniska högskolan i Stockholm | 7792 | 8430 | 9410 | 7733 | 9023 |
| 31 Karolinska institutet | 7973 | 8839 | 11435 | 8177 | 9704 |
| 32 Högskolan för lärarutb i Stockholm | 8356 | 8956 | 10182 | 9050 | 9551 |
| 33 Musikhögskolan i Stockholm | 8230 | 8870 | 9944 | 8985 | 9580 |
| 34 Riksantikvarieämb o st historiska museer | 7169 | 7898 | 8681 | 8017 | 8395 |
| 35 Konsthögskolan | 8412 | 9181 | 10290 | 7588 | 9867 |
| 36 Högskolan i Luleå | 8401 | 8968 | 9669 | 8688 | 9437 |
| 37 Kiruna geofysiska institut | 7955 | 8491 | 9238 | 8168 | 9085 |
| 38 Umeå universitet | 8362 | 9055 | 10537 | 8449 | 9684 |
| 39 Högskolan i Sundsvall/Härnösand | 8712 | 8868 | 10674 | 8812 | 9955 |
| 40 Sthlms datamaskincentral för högre utbildning och forskning | 8016 | 8726 | 9615 | 8923 | 9424 |

1 Sammanslaget med ekonomidepartementet 1983-01-01.

2 Överförd till civildepartementet 1983-01-01.

3 Överförda till finansdepartementet.

4 Svensk arkivinformation i Ramsele (ca 20 personer) överförda till Riksarkivet 1984-07-01.

5 Inrättad 1981-07-01. Sammanslagning av musikaliska akademiens bibliotek, musikhistoriska museet samt svenskt musikhistoriskt arkiv.

| 1984 | | | 1985 | | | 1986 | | | |
|--------------|-------------|-------------|--------------|-------------|--------------|--------------|-------------|--------------|-----------|
| M | Kv | Summa | M | Kv | Summa | M | Kv | Summa | |
| - | - | - | - | - | - | - | - | - | 1 |
| - | - | - | - | - | - | - | - | - | 2 |
| - | - | - | - | - | - | - | - | - | 3 |
| - | - | - | - | - | - | - | - | - | 4 |
| - | - | - | - | - | - | - | - | - | 5 |
| - | - | - | - | - | - | - | - | - | 6 |
| - | - | - | - | - | - | - | - | - | 7 |
| - | - | - | - | - | - | - | - | - | 8 |
| - | - | - | - | - | - | - | - | - | 9 |
| - | - | - | - | - | - | - | - | - | 11 |
| - | - | - | - | - | - | - | - | - | 12 |
| - | - | - | - | - | - | - | - | - | 13 |
| 10412 | 8812 | 9804 | 10926 | 9220 | 10268 | 12078 | 9921 | 11226 | 14 |
| 12408 | 10024 | 11209 | 13175 | 10614 | 11810 | 13892 | 11261 | 12484 | 15 |
| 10890 | 8819 | 10154 | 11203 | 9134 | 10446 | 12545 | 9950 | 11590 | 16 |
| 10886 | 9726 | 10494 | 11369 | 10118 | 10984 | 13017 | 10847 | 12337 | 17 |
| 10711 | 9982 | 10458 | 11034 | 10371 | 10807 | 12340 | 11162 | 11937 | 18 |
| 11101 | 9687 | 10413 | 11537 | 10066 | 10866 | 12506 | 11108 | 11902 | 19 |
| 9913 | 8244 | 9233 | 10012 | 8188 | 9207 | 10779 | 8984 | 9890 | 20 |
| 7951 | 7787 | 7898 | 8108 | 8100 | 8105 | 8927 | 8681 | 8844 | 21 |
| 8542 | 8374 | 8449 | 8938 | 8640 | 8766 | 9282 | 9410 | 9352 | 22 |
| 8929 | 8261 | 8684 | 9431 | 8768 | 9167 | 10032 | 9182 | 9697 | 23 |
| 8706 | 9367 | 8970 | 9169 | 9261 | 9212 | 9512 | 10217 | 9865 | 23 |
| 8921 | 7917 | 8658 | 9238 | 8179 | 8967 | 9978 | 8642 | 9611 | 23 |
| 8649 | 8534 | 8602 | 9151 | 9332 | 9220 | 9503 | 9354 | 9448 | 26 |
| 8118 | 8170 | 8131 | 8549 | 8598 | 8562 | 9161 | 8992 | 9113 | 27 |
| 8275 | 8081 | 8215 | 8744 | 8379 | 8598 | 9487 | 9312 | 9401 | 28 |
| 10506 | 8899 | 9894 | 10931 | 9269 | 10279 | 12065 | 10111 | 11299 | 29 |
| 10096 | 8281 | 9657 | 10740 | 8641 | 10239 | 11894 | 9295 | 11252 | 30 |
| 11823 | 8696 | 10160 | 12166 | 9165 | 10578 | 13329 | 9807 | 11495 | 31 |
| 10719 | 9633 | 10122 | 11173 | 10110 | 10578 | 12070 | 11121 | 11535 | 32 |
| 10257 | 9378 | 9894 | 10522 | 9782 | 10228 | 11800 | 10436 | 11206 | 33 |
| 9274 | 8493 | 8947 | 9535 | 8904 | 9274 | 10016 | 9319 | 9727 | 34 |
| 10550 | 7744 | 10229 | 10946 | 9283 | 10566 | 12203 | 9842 | 11687 | 35 |
| 10292 | 9162 | 10005 | 10980 | 9563 | 10627 | 11961 | 10337 | 11510 | 36 |
| 9968 | 8824 | 9823 | 10772 | 9560 | 10594 | 11424 | 9967 | 11185 | 37 |
| 11101 | 9092 | 10291 | 11546 | 9426 | 10689 | 12675 | 10287 | 11695 | 38 |
| 10970 | 9561 | 10451 | 11152 | 9587 | 10600 | 12181 | 10261 | 11514 | 39 |
| 9848 | 9483 | 9749 | 10838 | 10309 | 10695 | 11297 | 10561 | 11088 | 40 |

Tabell 8 (forts) Statsanställda m fl fördelade efter myndighet och genomsnittlig månadslön åren 1981–1986

| Myndighet | År | | | | |
|---|---------------|---------------|-----------|-------|-------|
| | 1981 Summa | 1982 Summa | 1983 M | Kv | Summa |
| 1 Högskolan i Östersund | 8371 | 9460 | 10170 | 8426 | 9610 |
| 2 Högskolan i Halmstad | 8179 | 8483 | 9553 | 8343 | 9069 |
| 3 Universitets- och högskoleämbetet | 7852 | 8362 | 10136 | 8263 | 9069 |
| 4 Uppsala universitet ¹ | 8090 | 8742 | 10069 | 8341 | 9487 |
| 5 Högskolan i Eskilstuna/Västerås | 8383 | 9148 | 10601 | 8995 | 9884 |
| 6 Högskolan i Falun/Borlänge | 8806 | 9383 | 9980 | 9039 | 9652 |
| 7 Högskolan i Gävle/Sandviken | 8201 | 9005 | 10492 | 9022 | 9618 |
| 8 Högskolan i Örebro | 8695 | 9168 | 10065 | 8994 | 9725 |
| 9 Dialekt- och ortnamnsarkiven mm | .. | .. | .. | .. | .. |
| 10 Göteborgs universitet | 8256 | 8859 | 10421 | 8007 | 9320 |
| 11 Chalmers tekniska högskola | 7822 | 8386 | 9197 | 7711 | 8906 |
| 12 Högskolan i Borås | 7729 | 8323 | 9702 | 8362 | 8908 |
| 13 Högskolan i Karlstad | 8786 | 9459 | 10511 | 8885 | 9951 |
| 14 Statens skolor för vuxna | 8733 | 8458 | 10057 | 8033 | 9189 |
| 15 Länskolnämnderna ² | 8879 | 9614 | 11861 | 8160 | 10126 |
| 16 Skolöverstyrelsen | 8189 | 8880 | 10627 | 8383 | 9287 |
| 17 Linköpings universitet | 8502 | 9006 | 10044 | 8490 | 9600 |
| 18 Högskolan i Jönköping | 8664 | 9400 | 10131 | 9066 | 9664 |
| 19 Högskolan i Skövde | 7342 | 8601 | 8858 | 7822 | 8414 |
| 20 Sameskolorna | 7190 | 8005 | 8774 | 8667 | 8688 |
| 21 Statens skolor för synskadade ² | 6781 | 7421 | 8339 | 7936 | 8013 |
| 22 Rikscentr för ped hjälpmedel åt handikappade | 6797 | 7310 | 7897 | 7387 | 7747 |
| 23 Statens skolor för hörselskadade | 7251 | 7933 | 8851 | 8188 | 8425 |
| 24 Dramatiska institutet | 7965 | 8511 | 9053 | 9194 | 9093 |
| 25 Regionmusiken | 7114 | 7635 | 8275 | 7600 | 8214 |
| 26 Talboks- och punktskriftsbiblioteket | 6175 | 6970 | 7283 | 7211 | 7232 |
| 27 Statens kulturråd | 7521 | 8245 | 9823 | 8101 | 8801 |
| 28 Konstfackskolan | 8120 | 8801 | 9889 | 9051 | 9598 |
| 29 Centrala studiestödsnämnden | 7391 | 8190 | 9708 | 7500 | 8539 |
| 30 Forskningsrådsnämnden | 8107 | 8524 | 9981 | 8007 | 8868 |
| 31 Naturvetenskapliga forskningsrådet | 8354 | 9286 | 10645 | 8123 | 9762 |
| 32 Hum- samhällsvetenskapl forskn rådet | 10636 | 11502 | 12423 | 11548 | 12194 |
| 33 Forskningsinstitutet för atomfysik | 7565 | 8239 | 9257 | .. | 9147 |
| 34 Utrustningsnämnd f univ o högskolor | 7743 | 8327 | 10304 | 7177 | 8808 |
| 35 Vuxenutbildningsnämnderna | 7259 | 7821 | 9185 | 7566 | 8307 |
| 36 Studiemedelsnämnderna | 6435 | 7029 | 7534 | 7452 | 7476 |
| 37 Arbetsmarknadsutbildning ³ | 7790 | 8221 | 9057 | 8160 | 8765 |

¹ Åren 1983, 1984 ingår läkare med statligt reglerad lön vid Akademiska sjukhuset.

² Handikappkonsulenter har överförts från Statens skolor för synskadade till länskolnämnden 1984-07-01.

³ I samband med omorganisation överfört till arbetsmarknadsdepartementet 1986-01-01.

| 1984 | | | 1985 | | | 1986 | | | |
|-------|-------|-------|-------|-------|-------|-------|-------|-------|----|
| M | Kv | Summa | M | Kv | Summa | M | Kv | Summa | |
| 10580 | 9135 | 10152 | 10955 | 8920 | 10388 | 11782 | 9711 | 11180 | 1 |
| 11890 | 8833 | 10836 | 10482 | 10528 | 10497 | 11864 | 10325 | 11297 | 2 |
| 10642 | 8735 | 9532 | 11185 | 9273 | 10064 | 12027 | 10077 | 10831 | 3 |
| 10628 | 8892 | 10051 | 11149 | 9202 | 10485 | 12283 | 9854 | 11444 | 4 |
| 10630 | 9323 | 10027 | 11934 | 9864 | 10968 | 12964 | 10898 | 12183 | 5 |
| 10788 | 9966 | 10510 | 11112 | 10346 | 10867 | 12235 | 11300 | 11895 | 6 |
| 11142 | 9169 | 10104 | 11673 | 9725 | 10588 | 12723 | 10469 | 11468 | 7 |
| 10701 | 9776 | 10416 | 11212 | 10087 | 10889 | 12069 | 10998 | 11761 | 8 |
| .. | .. | .. | 10787 | 8963 | 9931 | 11624 | 9869 | 10693 | 9 |
| 11040 | 8652 | 9937 | 11537 | 9063 | 10388 | 12614 | 9622 | 11186 | 10 |
| 10032 | 8325 | 9671 | 10626 | 8772 | 10229 | 11554 | 9324 | 11083 | 11 |
| 10586 | 9218 | 9805 | 11170 | 9198 | 10054 | 11718 | 10214 | 10957 | 12 |
| 11040 | 9497 | 10499 | 11401 | 9807 | 10896 | 12618 | 10671 | 11941 | 13 |
| 10527 | 8513 | 9623 | 11160 | 9213 | 10148 | 11708 | 9909 | 10760 | 14 |
| 12393 | 8844 | 10799 | 12735 | 9362 | 11001 | 13498 | 10160 | 11737 | 15 |
| 11292 | 9115 | 9966 | 11968 | 9527 | 10485 | 12917 | 10543 | 11458 | 16 |
| 10736 | 8974 | 10223 | 11450 | 9388 | 10823 | 12613 | 10162 | 11832 | 17 |
| 10993 | 9532 | 10291 | 11276 | 9868 | 10600 | 12596 | 10825 | 11722 | 18 |
| 8877 | 8660 | 8784 | 9486 | 8662 | 9165 | 11090 | 10469 | 10796 | 19 |
| 9991 | 9021 | 9231 | .. | 9592 | 9755 | .. | 9967 | 10252 | 20 |
| 9186 | 8523 | 8641 | 9271 | 8857 | 8936 | 9767 | 9500 | 9556 | 21 |
| 8344 | 7790 | 8125 | 8829 | 8172 | 8600 | 9491 | 8510 | 9123 | 22 |
| 9367 | 8772 | 8983 | 9915 | 9267 | 9496 | 10450 | 9894 | 10085 | 23 |
| 9597 | 9699 | 9631 | 10054 | 10066 | 10058 | 10854 | 10984 | 10901 | 24 |
| 8811 | 8156 | 8744 | 9158 | 8304 | 9065 | 9728 | 8763 | 9602 | 25 |
| .. | 7481 | 7560 | 8047 | 7934 | 7973 | 8916 | 8430 | 8582 | 26 |
| 10565 | 8278 | 9270 | 11090 | 9133 | 9900 | 12064 | 10128 | 10762 | 27 |
| 9912 | 9368 | 9712 | 10231 | 9505 | 9948 | 10984 | 10381 | 10747 | 28 |
| 10133 | 7993 | 9002 | 10954 | 8307 | 9547 | 11765 | 8906 | 10164 | 29 |
| 10242 | 8277 | 9083 | 11109 | 8995 | 9700 | 12729 | 9467 | 10426 | 30 |
| 11270 | 8768 | 10204 | 11741 | 9269 | 10721 | 13154 | 10247 | 12070 | 31 |
| 11253 | 10004 | 10836 | 11724 | 10440 | 11291 | 12661 | 11283 | 12236 | 32 |
| 9660 | .. | 9577 | 10017 | .. | 9956 | 11288 | .. | 11177 | 33 |
| 11290 | 8027 | 9772 | 12028 | 8391 | 10391 | 12622 | 9063 | 11040 | 34 |
| 9616 | 8122 | 8819 | 10141 | 8453 | 9268 | 10630 | 9024 | 9779 | 35 |
| 7887 | 7990 | 7958 | 8164 | 8292 | 8250 | 8938 | 8927 | 8931 | 36 |
| 9617 | 8754 | 9324 | 10353 | 9280 | 9976 | - | - | - | 37 |

Tabell 8 (forts) Statsanställda m fl fördelade efter myndighet och genomsnittlig månadslön åren 1981–1986

| Myndighet | År | | | | |
|---|---------------|---------------|-------------|-------------|-------------|
| | 1981 Summa | 1982 Summa | 1983 M | Kv | Summa |
| 1 Jordbruksdepartementet | 7395 | 7970 | 8934 | 7375 | 8455 |
| <i>därav</i> | | | | | |
| 2 Jordbruksdepartementet | 9425 | 10205 | 12532 | 8310 | 10981 |
| 3 Lantbruksstyrelsen mm | 7931 | 8576 | 10365 | 7539 | 9295 |
| 4 Lantbruksnämnderna | 7511 | 8135 | 9319 | 7219 | 8633 |
| 5 Koncessionsnämnden för miljöskydd | 9338 | 10340 | 13459 | 7693 | 10683 |
| 6 Sveriges lantbruksuniversitet | 7289 | 7883 | 8837 | 7320 | 8304 |
| 7 Statens veterinärmedicinska anstalt | 7192 | 7866 | 9993 | 7149 | 8377 |
| 8 Distriktsveterinärorganisationen | 5191 | 5909 | 6190 | 5269 | 6156 |
| 9 Besiktningsveterinärorganisationen | 7576 | 8421 | 8946 | 9692 | 9027 |
| 10 Statens livsmedelsverk | 7613 | 8274 | 10321 | 7769 | 8949 |
| 11 Statens utsädeskontroll | 7298 | 7887 | 9133 | 7815 | 8441 |
| 12 Statens lantbrukskemiska lab | 6826 | 7362 | 8066 | 7325 | 7713 |
| 13 Statens jordbruksnämnd | 7385 | 8145 | 10210 | 7187 | 8735 |
| 14 Statens maskinprovningar | 7253 | 7804 | 8615 | 7090 | 8310 |
| 15 Kemikalieinspektionen ¹ | – | – | – | – | – |
| 16 Statens naturvårdsverk | 7918 | 8679 | 9769 | 7892 | 9111 |
| 17 Statens strålskyddsinstitut | 8124 | 8853 | 10289 | 7999 | 9597 |
| 18 Fiskeristyrelsen mm | 7731 | 8578 | 9837 | 7320 | 9201 |
| 19 Skogsstyrelsen | 8411 | 9153 | 10863 | 7017 | 9631 |
| 20 Skogsvårdsstyrelser ² | – | 7621 | 8376 | 7034 | 8135 |
| 21 Handelsdepartementet | 7287 | 7929 | – | – | – |
| <i>därav</i> | | | | | |
| 22 Handelsdepartementet (inkl krigsmaterielinsp) ³ | 8961 | 9504 | – | – | – |
| 23 Kommerskollegium ⁴ | 7966 | 8772 | – | – | – |
| 24 Statens pris- och kartellnämnd ⁵ | 7971 | 8527 | – | – | – |
| 25 Konsumentverket ⁵ | 7866 | 8674 | – | – | – |
| 26 Allmänna reklamationsnämnden ⁵ | 7538 | 8107 | – | – | – |
| 27 Tullverket ⁵ | 7067 | 7712 | – | – | – |
| 28 Patent- och registeringsverket m m ⁶ | 7142 | 7701 | – | – | – |
| 29 Överstyrelsen för ekonomiskt försvar ⁷ | 7940 | 8575 | – | – | – |
| 30 Arbetsmarknadsdepartementet | 6857 | 7521 | 8490 | 7570 | 8023 |
| <i>därav</i> | | | | | |
| 31 Arbetsmarknadsdepartementet | 8684 | 9262 | 11399 | 9083 | 10043 |
| 32 AMU-gruppen, arbetsmarknadsutbildning ⁸ | – | – | – | – | – |
| 33 Arbetsmarknadsstyrelsen | 7470 | 8127 | 9469 | 8123 | 8766 |
| 34 Länsarbetsnämnderna | 6693 | 7334 | 8231 | 7507 | 7839 |
| 35 AMS arbetsföretag | 7278 | 7944 | 8784 | 7409 | 8512 |

1 Inrättad 1986-01-01.

2 Överförda från övrig statligt löner reglerad verksamhet 1981-07-01.

3 Uppgått i utrikesdepartementet 1983-01-01.

4 Överfört till utrikesdepartementet 1983-01-01.

5 Överfört till finansdepartementet 1983-01-01.

6 Överfört till industridepartementet 1983-01-01.

7 Överfört till försvarsdepartementet 1983-01-01.

8 Omorganisation och överföring från utbildningsdepartementet 1986-01-01.

| 1984 | | | 1985 | | | 1986 | | | |
|-------------|-------------|-------------|-------------|-------------|-------------|--------------|-------------|--------------|----|
| M | Kv | Summa | M | Kv | Summa | M | Kv | Summa | |
| 9393 | 7836 | 8914 | 9831 | 8243 | 9335 | 10544 | 8902 | 10028 | 1 |
| 12890 | 9089 | 11459 | 12940 | 9105 | 11378 | 14012 | 9787 | 12082 | 2 |
| 10796 | 7965 | 9642 | 11284 | 8295 | 10161 | 12055 | 8863 | 10815 | 3 |
| 9733 | 7708 | 9051 | 10292 | 8106 | 9553 | 10857 | 8804 | 10163 | 4 |
| 14398 | 8149 | 11399 | 15729 | 8449 | 12247 | 15931 | 9032 | 12620 | 5 |
| 9384 | 7782 | 8823 | 9838 | 8194 | 9251 | 10810 | 8834 | 10095 | 6 |
| 10450 | 7755 | 8985 | 10733 | 7996 | 9271 | 11707 | 8715 | 9986 | 7 |
| 6595 | 5529 | 6538 | 6847 | 6238 | 6791 | 7041 | 6197 | 6983 | 8 |
| 9521 | 9923 | 9572 | 10614 | 12360 | 10851 | 11113 | 12757 | 11333 | 9 |
| 10857 | 8120 | 9434 | 11401 | 8408 | 9777 | 12382 | 9165 | 10629 | 10 |
| 9670 | 8281 | 8930 | 10144 | 8450 | 9192 | 10726 | 8785 | 9596 | 11 |
| 8111 | 7634 | 7891 | 8633 | 7931 | 8296 | 9193 | 8766 | 8976 | 12 |
| 10780 | 7666 | 9351 | 11441 | 7962 | 9760 | 12495 | 8410 | 10562 | 13 |
| 9250 | 7570 | 8904 | 9472 | 7967 | 9117 | 10312 | 8771 | 9933 | 14 |
| - | - | - | - | - | - | 12588 | 10848 | 11569 | 15 |
| 10389 | 8372 | 9656 | 10731 | 8913 | 10032 | 11836 | 9671 | 11045 | 16 |
| 11177 | 8392 | 10266 | 12110 | 8563 | 10962 | 12810 | 9562 | 11842 | 17 |
| 10109 | 7718 | 9498 | 10514 | 8194 | 9893 | 11196 | 8601 | 10505 | 18 |
| 10987 | 7526 | 10024 | 11456 | 7831 | 10441 | 12084 | 8233 | 10791 | 19 |
| 8773 | 7485 | 8528 | 9165 | 7866 | 8926 | 9714 | 8521 | 9503 | 20 |
| - | - | - | - | - | - | - | - | - | 21 |
| - | - | - | - | - | - | - | - | - | 22 |
| - | - | - | - | - | - | - | - | - | 23 |
| - | - | - | - | - | - | - | - | - | 24 |
| - | - | - | - | - | - | - | - | - | 25 |
| - | - | - | - | - | - | - | - | - | 26 |
| - | - | - | - | - | - | - | - | - | 27 |
| - | - | - | - | - | - | - | - | - | 28 |
| - | - | - | - | - | - | - | - | - | 29 |
| 9014 | 8110 | 8554 | 9491 | 8469 | 8965 | 10494 | 9268 | 9901 | 30 |
| 11719 | 9689 | 10519 | 12306 | 9777 | 10773 | 13056 | 10493 | 11456 | 31 |
| - | - | - | - | - | - | 11289 | 9968 | 10812 | 32 |
| 9881 | 8607 | 9205 | 10217 | 8933 | 9531 | 11110 | 9678 | 10337 | 33 |
| 8778 | 8052 | 8387 | 9256 | 8376 | 8777 | 9914 | 9119 | 9477 | 34 |
| 9303 | 7802 | 9038 | 9732 | 8236 | 9477 | 10442 | 8866 | 10170 | 35 |

Tabell 8 (forts) Statsanställda m fl fördelade efter myndighet och genomsnittlig månadslön åren 1981–1986

| Myndighet | År | | 1983 | | |
|--|---------------|---------------|-------------|-------------|-------------|
| | 1981 Summa | 1982 Summa | M | Kv | Summa |
| 1 Arbetsförmedlingarna | 6511 | 7161 | 7869 | 7421 | 7629 |
| 2 Arbetslivscentrum | 7903 | 8422 | 10096 | 7731 | 8732 |
| 3 Arbetarskyddsstyrelsen | 7725 | 8561 | 9973 | 8052 | 9098 |
| 4 Yrkesinspektionen | 7730 | 8520 | 9741 | 7664 | 9161 |
| 5 Arbetarskyddsfonden | 7993 | 8339 | 11462 | 8000 | 9065 |
| 6 Statens invandrarverk ¹ | 7115 | 7790 | 9302 | 7662 | 8375 |
| 7 Bostadsdepartementet <i>därav</i> | 7261 | 7959 | 9355 | 7322 | 8525 |
| 8 Bostadsdepartementet | 9044 | 9755 | 12273 | 8861 | 10933 |
| 9 Bostadsstyrelsen | 7639 | 8332 | 9954 | 7536 | 8711 |
| 10 Länsbostadsnämnderna | 6768 | 7485 | 9356 | 7088 | 8050 |
| 11 Statens råd för byggnadsforskning | 8038 | 8715 | 10510 | 8078 | 9039 |
| 12 Statens institut för byggnadsforskning | 8302 | 9036 | 10313 | 8352 | 9673 |
| 13 Statens planverk | 8802 | 9284 | 10891 | 7692 | 9734 |
| 14 Lantmäteriverket ² | 7043 | 7709 | 9009 | 7090 | 8246 |
| 15 Lantmäteriet i övrigt ³ | 7045 | 7748 | 8906 | 7166 | 8297 |
| 16 Industridepartementet <i>därav</i> | 7790 | 8498 | 9976 | 7511 | 9055 |
| 17 Industridepartementet | 8985 | 9659 | 12053 | 8308 | 10641 |
| 18 Statens industriverk ⁴ | 7697 | 8760 | 10429 | 7658 | 9171 |
| 19 Sveriges geologiska undersökning | 7246 | 7879 | 9233 | 7500 | 8815 |
| 20 Statens elektriska inspektion | 9422 | 9682 | 11170 | 6848 | 10050 |
| 21 Statens provningsanstalt | 7343 | 7964 | 8707 | 7182 | 8364 |
| 22 Patent- och registreringsverket ⁵ | – | – | 9721 | 7241 | 8376 |
| 23 Styrelsen för teknisk utveckling | 8496 | 9047 | 11341 | 7820 | 9743 |
| 24 Statens kärnkraftinspektion | 8532 | 9473 | 11606 | 7702 | 10121 |
| 25 Statens energiverk ⁶ | – | – | – | – | – |
| 26 Marintekniska institutet ^{7,8} | 7661 | 8317 | 9357 | 7192 | 9073 |
| 27 Nämnden för energiproduktionsforskning ⁹ | 7376 | 7843 | 10257 | 7169 | 8105 |

1 From 1985-01-01 överfördes flyktingförläggningarna successivt från AMS.

2 Före år 1986 benämnt centralförvaltningen.

3 Före år 1986 benämnt lantmäteristaten.

4 Statens institut för företagsutveckling, som sedan år 1974 varit en del av statens industriverk, har 1981-07-01 ombildats till stiftelse.

5 Överfört från f d handelsdepartementet 1983-01-01.

6 Inrättad 1983-07-01.

7 Namnändring 1981-07-01. Tidigare benämnd statens skeppsprovninganstalt.

8 Ombildat till aktiebolag 1984-07-01.

9 Upphörde 1983-06-30.

Tabell 8 (forts) Statsanställda m fl fördelade efter myndighet och genomsnittlig månadslön åren 1981–1986

| Myndighet | År | | 1983 | | |
|--|---------------|---------------|-------|------|-------|
| | 1981 Summa | 1982 Summa | M | Kv | Summa |
| 1 Civildepartementet | – | – | 9609 | 7541 | 8625 |
| <i>därav</i> | | | | | |
| 2 Civildepartementet ^{1,2} , | – | – | 10402 | 7851 | 9154 |
| 3 Regeringskansliets förvaltningskontor ² | – | – | – | – | – |
| Länsstyrelsen i | | | | | |
| 4 Stockholms län ³ | – | – | 8969 | 7328 | 7977 |
| 5 Uppsala län ³ | – | – | 9260 | 7385 | 8334 |
| 6 Södermanlands län ³ | – | – | 9902 | 7679 | 8864 |
| 7 Östergötlands län ³ | – | – | 9450 | 7366 | 8529 |
| 8 Jönköpings län ³ | – | – | 9207 | 7355 | 8402 |
| 9 Kronobergs län ³ | – | – | 9583 | 7622 | 8701 |
| 10 Kalmar län ³ | – | – | 9096 | 7379 | 8409 |
| 11 Gotlands län ³ | – | – | 10468 | 7651 | 8941 |
| 12 Blekinge län ³ | – | – | 9147 | 7599 | 8422 |
| 13 Kristianstads län ³ | – | – | 9365 | 7339 | 8477 |
| 14 Malmöhus län ³ | – | – | 9095 | 7415 | 8257 |
| 15 Hallands län ³ | – | – | 9700 | 7210 | 8612 |
| 16 Göteborgs och Bohus län ³ | – | – | 9189 | 7231 | 8132 |
| 17 Älvsborgs län ³ | – | – | 9436 | 7291 | 8427 |
| 18 Skaraborgs län ³ | – | – | 9726 | 7340 | 8732 |
| 19 Värmlands län ³ | – | – | 9621 | 7233 | 8522 |
| 20 Örebro län ³ | – | – | 9546 | 7389 | 8517 |
| 21 Västmanlands län ³ | – | – | 9669 | 7567 | 8631 |
| 22 Kopparbergs län ³ | – | – | 9536 | 7268 | 8462 |
| 23 Gävleborgs län ³ | – | – | 9402 | 7421 | 8498 |
| 24 Västernorrlands län ³ | – | – | 9026 | 7316 | 8289 |
| 25 Jämtlands län ³ | – | – | 9899 | 7377 | 8709 |
| 26 Västerbottens län ³ | – | – | 9380 | 7300 | 8653 |
| 27 Norrbottens län ³ | – | – | 9841 | 7864 | 8694 |
| 28 Domkapitlen och stiftsnämnderna ³ | – | – | 9445 | 7692 | 8803 |
| 29 Statskontoret ⁴ | – | – | 11463 | 8535 | 10205 |
| 30 Datamaskincentr f adm databehandling ⁴ | – | – | 9762 | 8430 | 9393 |
| 31 Riksrevisionsverket ⁴ | – | – | 11145 | 8637 | 10104 |
| 32 Statens löne- och pensionsverk ⁴ | – | – | 9731 | 7532 | 8430 |
| 33 Statens inst f personalutveckling (SIPU) ^{4,5} | – | – | 11271 | 8443 | 9857 |
| 34 Statens arbetsmarknadsnämnd (SAMN) ⁴ | – | – | 10635 | 8260 | 9326 |
| 35 Statistiska centralbyrån (SCB) ⁶ | – | – | 9573 | 7942 | 8906 |
| 36 Kammarkollegiet ⁴ | – | – | 10629 | 7867 | 9055 |
| 37 Statens arbetsgivarverk ^{4,7} | – | – | 13384 | 7979 | 11370 |

1 Inrättad 1983-01-01.

2 Regeringskansliets förvaltningskontor (tidigare departementens organisationsavdelning) ingår i civildepartementet tom 1983.

3 Överfört från f d kommundepartementet 1983-01-01.

4 Överfört från f d budgetdepartementet 1983-03-01.

5 Omorganisation och namnändring 1984-07-01. Tidigare benämnd statens institut för personaladministration och personalutbildning.

6 Överfört från f d ekonomidepartementet 1983-01-01.

7 Överfört till finansdepartementet 1985-12-01.

| 1984 | | | 1985 | | | 1986 | | | |
|--------------|-------------|-------------|--------------|-------------|-------------|--------------|-------------|--------------|----|
| M | Kv | Summa | M | Kv | Summa | M | Kv | Summa | |
| 10228 | 8079 | 9203 | 10714 | 8462 | 9625 | 11406 | 9163 | 10308 | 1 |
| 13074 | 9115 | 11648 | 13834 | 9656 | 12421 | 14245 | 10674 | 12902 | 2 |
| 8489 | 7831 | 8085 | 8889 | 8240 | 8471 | 9745 | 8674 | 9055 | 3 |
| 9875 | 7950 | 8724 | 10135 | 8329 | 9057 | 10782 | 8924 | 9666 | 4 |
| 10415 | 7985 | 9220 | 10680 | 8261 | 9426 | 11507 | 9021 | 10219 | 5 |
| 10445 | 8185 | 9362 | 10727 | 8501 | 9672 | 11551 | 9120 | 10378 | 6 |
| 10249 | 7971 | 9246 | 10881 | 8358 | 9677 | 11740 | 9149 | 10483 | 7 |
| 9953 | 7917 | 9089 | 10284 | 8268 | 9436 | 11053 | 8880 | 10105 | 8 |
| 10054 | 8182 | 9210 | 10517 | 8442 | 9600 | 11395 | 9344 | 10486 | 9 |
| 9741 | 7886 | 8989 | 10290 | 8262 | 9461 | 10819 | 8960 | 10038 | 10 |
| 10601 | 8154 | 9321 | 11324 | 8475 | 9804 | 12009 | 9238 | 10598 | 11 |
| 9680 | 8296 | 9052 | 10410 | 8732 | 9610 | 11016 | 9349 | 10238 | 12 |
| 10118 | 7839 | 9084 | 10759 | 8122 | 9562 | 11437 | 8942 | 10293 | 13 |
| 9643 | 7967 | 8795 | 10317 | 8451 | 9361 | 11120 | 9060 | 10029 | 14 |
| 10336 | 7702 | 9162 | 10870 | 7951 | 9486 | 11508 | 8639 | 10207 | 15 |
| 9828 | 7721 | 8663 | 10213 | 8109 | 9060 | 10933 | 8796 | 9750 | 16 |
| 9932 | 7815 | 8907 | 10263 | 8093 | 9213 | 11103 | 8801 | 9928 | 17 |
| 10201 | 7747 | 9180 | 10733 | 8175 | 9610 | 11478 | 8875 | 10294 | 18 |
| 10007 | 7715 | 9014 | 10633 | 8089 | 9464 | 11215 | 8685 | 10068 | 19 |
| 10064 | 7895 | 9074 | 10698 | 8183 | 9502 | 11580 | 9005 | 10357 | 20 |
| 10290 | 8121 | 9215 | 10633 | 8480 | 9608 | 11480 | 9229 | 10313 | 21 |
| 9928 | 7794 | 8925 | 10631 | 8046 | 9387 | 11125 | 8652 | 9896 | 22 |
| 9841 | 7972 | 8973 | 10321 | 8275 | 9362 | 10893 | 8906 | 9954 | 23 |
| 9533 | 7775 | 8749 | 9973 | 8138 | 9176 | 10756 | 8837 | 9882 | 24 |
| 10516 | 7979 | 9314 | 11308 | 8392 | 9882 | 11815 | 9203 | 10558 | 25 |
| 9957 | 7919 | 9180 | 10387 | 8278 | 9581 | 11016 | 9068 | 10262 | 26 |
| 10390 | 8104 | 9028 | 10756 | 8549 | 9452 | 11704 | 9561 | 10455 | 27 |
| 10119 | 8346 | 9466 | 10342 | 8543 | 9649 | 10990 | 9273 | 10386 | 28 |
| 12132 | 9302 | 10952 | 12911 | 10130 | 11734 | 13506 | 11015 | 12450 | 29 |
| 10570 | 8973 | 10134 | 11178 | 9601 | 10733 | 12258 | 10470 | 11734 | 30 |
| 11591 | 9267 | 10629 | 12145 | 9833 | 11196 | 12577 | 10523 | 11787 | 31 |
| 9975 | 7882 | 8697 | 10712 | 8315 | 9205 | 11653 | 9086 | 10029 | 32 |
| 11711 | 9115 | 10438 | 12158 | 9233 | 10560 | 13326 | 9984 | 11638 | 33 |
| 11151 | 8701 | 9852 | 11987 | 9110 | 10229 | 12356 | 9725 | 10785 | 34 |
| 10180 | 8551 | 9523 | 10654 | 8959 | 9960 | 11471 | 9781 | 10779 | 35 |
| 11189 | 8546 | 9672 | 12089 | 9008 | 10328 | 12473 | 9536 | 10717 | 36 |
| 14075 | 8690 | 11921 | 14174 | 9221 | 12273 | - | - | - | 37 |

Tabell 8 (forts) Statsanställda m fl fördelade efter myndighet och genomsnittlig månadslön åren 1981–1986

| Myndighet | År | | 1983 | | |
|--|---------------|---------------|-------------|-------------|-------------|
| | 1981 Summa | 1982 Summa | M | Kv | Summa |
| 1 Kommundepartementet | 6871 | 7548 | – | – | – |
| <i>därav</i> | | | | | |
| 2 Kommundepartementet ¹ | 9803 | 10253 | – | – | – |
| 3 Domkapitlen och stiftsnämnderna ² | 7764 | 8392 | – | – | – |
| 4 Statens brandnämnd ³ | 9442 | 9866 | – | – | – |
| 5 Länsstyrelsernas organisationsnämnd ² | 8452 | 8808 | – | – | – |
| Länsstyrelsen i | | | | | |
| 6 Stockholms län ² | 6858 | 7442 | – | – | – |
| 7 Uppsala län ² | 7459 | 7818 | – | – | – |
| 8 Södermanlands län ² | 7193 | 8302 | – | – | – |
| 9 Östergötlands län ² | 7372 | 8064 | – | – | – |
| 10 Jönköpings län ² | 7048 | 7839 | – | – | – |
| 11 Kronobergs län ² | 7342 | 8154 | – | – | – |
| 12 Kalmar län ² | 7046 | 7831 | – | – | – |
| 13 Gotlands län ² | 7645 | 8135 | – | – | – |
| 14 Blekinge län ² | 7250 | 7906 | – | – | – |
| 15 Kristianstads län ² | 7345 | 7916 | – | – | – |
| 16 Malmöhus län ² | 7217 | 7811 | – | – | – |
| 17 Hallands län ² | 7311 | 7921 | – | – | – |
| 18 Göteborgs och Bohus län ² | 6916 | 7576 | – | – | – |
| 19 Älvsborgs län ² | 7229 | 7718 | – | – | – |
| 20 Skaraborgs län ² | 7291 | 8066 | – | – | – |
| 21 Värmlands län ² | 7238 | 7937 | – | – | – |
| 22 Örebro län ² | 7215 | 7865 | – | – | – |
| 23 Västmanlands län ² | 7335 | 7950 | – | – | – |
| 24 Kopparbergs län ² | 7227 | 7965 | – | – | – |
| 25 Gävleborgs län ² | 7251 | 7999 | – | – | – |
| 26 Västernorrlands län ² | 7010 | 7812 | – | – | – |
| 27 Jämtlands län ² | 7286 | 8082 | – | – | – |
| 28 Västerbottens län ² | 7379 | 8120 | – | – | – |
| 29 Norrbottens län ² | 7382 | 8084 | – | – | – |
| 30 Lokala skattemyndigheterna ⁴ | 6239 | 6952 | – | – | – |
| 31 Kronofogdemyndigheterna ⁴ | 6633 | 7297 | – | – | – |
| 32 Riksdagen och dess verk | 7409 | 8050 | 9867 | 7574 | 8597 |
| <i>därav</i> | | | | | |
| 33 Riksdagens förvaltningskontor | 7073 | 7621 | 8408 | 7993 | 8230 |
| 34 Riksdagens ombudsmannaexpedition | 10508 | 11193 | 13554 | 9555 | 12337 |
| 35 Riksdagens kammare och utskott | 10154 | 10937 | 13367 | 9407 | 11603 |
| 36 Riksgäldskontoret | 7394 | 8004 | 10774 | 7523 | 8580 |
| 37 Riksbanken huvudkontoret | 7046 | 7671 | 9119 | 7416 | 8200 |
| 38 Riksbanken avdelningskontoren | 6559 | 7151 | 8983 | 6991 | 7631 |
| Summa för allmänna civilförvaltningen | | | | | |
| 39 och försvarsväsendet | 7453 | 7966 | 9094 | 7644 | 8621 |

1 Uppgått i civildepartementet 1983-01-01.

2 Överfört till civildepartementet 1983-01-01.

3 Överfört till försvarsdepartementet 1983-01-01.

4 Överfört till finansdepartementet 1983-01-01.

| 1984 | | | 1985 | | | 1986 | | | |
|--------------|-------------|-------------|--------------|-------------|-------------|--------------|-------------|--------------|-----------|
| M | Kv | Summa | M | Kv | Summa | M | Kv | Summa | |
| - | - | - | - | - | - | - | - | - | 1 |
| - | - | - | - | - | - | - | - | - | 2 |
| - | - | - | - | - | - | - | - | - | 3 |
| - | - | - | - | - | - | - | - | - | 4 |
| - | - | - | - | - | - | - | - | - | 5 |
| - | - | - | - | - | - | - | - | - | 6 |
| - | - | - | - | - | - | - | - | - | 7 |
| - | - | - | - | - | - | - | - | - | 8 |
| - | - | - | - | - | - | - | - | - | 9 |
| - | - | - | - | - | - | - | - | - | 10 |
| - | - | - | - | - | - | - | - | - | 11 |
| - | - | - | - | - | - | - | - | - | 12 |
| - | - | - | - | - | - | - | - | - | 13 |
| - | - | - | - | - | - | - | - | - | 14 |
| - | - | - | - | - | - | - | - | - | 15 |
| - | - | - | - | - | - | - | - | - | 16 |
| - | - | - | - | - | - | - | - | - | 17 |
| - | - | - | - | - | - | - | - | - | 18 |
| - | - | - | - | - | - | - | - | - | 19 |
| - | - | - | - | - | - | - | - | - | 20 |
| - | - | - | - | - | - | - | - | - | 21 |
| - | - | - | - | - | - | - | - | - | 22 |
| - | - | - | - | - | - | - | - | - | 23 |
| - | - | - | - | - | - | - | - | - | 24 |
| - | - | - | - | - | - | - | - | - | 25 |
| - | - | - | - | - | - | - | - | - | 26 |
| - | - | - | - | - | - | - | - | - | 27 |
| - | - | - | - | - | - | - | - | - | 28 |
| - | - | - | - | - | - | - | - | - | 29 |
| - | - | - | - | - | - | - | - | - | 30 |
| - | - | - | - | - | - | - | - | - | 31 |
| 10338 | 8077 | 9071 | 10791 | 8461 | 9461 | 11636 | 9150 | 10190 | 32 |
| 8818 | 8303 | 8584 | 9129 | 8820 | 8984 | 9941 | 9432 | 9697 | 33 |
| 13983 | 9828 | 12626 | 14511 | 10610 | 13129 | 15990 | 11524 | 14203 | 34 |
| 13847 | 9896 | 12045 | 14537 | 10470 | 12557 | 15500 | 11146 | 13377 | 35 |
| 11358 | 7827 | 9004 | 11887 | 8271 | 9575 | 11942 | 9033 | 10085 | 36 |
| 9722 | 8063 | 8833 | 10145 | 8454 | 9237 | 11102 | 9196 | 10051 | 37 |
| 9198 | 7472 | 8000 | 9742 | 7679 | 8262 | 10379 | 8307 | 8893 | 38 |
| 9623 | 8148 | 9137 | 10132 | 8510 | 9585 | 10943 | 9209 | 10346 | 39 |

Tabell 8 (forts) Statsanställda m fl fördelade efter myndighet och genomsnittlig månadslön åren 1981–1986

| Myndighet | År | | 1983 | | |
|--|---------------|---------------|-------------|-------------|-------------|
| | 1981 Summa | 1982 Summa | M | Kv | Summa |
| 1 Affärsverken | 6731 | 7272 | 7969 | 7238 | 7782 |
| <i>därav</i> | | | | | |
| 2 Postverket | 6309 | 6896 | 7494 | 7169 | 7365 |
| <i>därav</i> | | | | | |
| 3 Poststyrelsen | 7184 | 7663 | 8588 | 7541 | 8187 |
| 4 Postgirot | 5964 | 6497 | 7520 | 6815 | 6967 |
| 5 Statens järnvägar | 6713 | 7242 | 7716 | 6973 | 7652 |
| <i>därav</i> | | | | | |
| 6 Persontrafikdivisionen | | | | | |
| 7 Resebyråer | 6571 | 7101 | 7612 | 6662 | 7197 |
| 8 Maskindivisionen | 6430 | 6903 | 7311 | 6590 | 7296 |
| 9 Banavdelningen | 6545 | 7072 | 7501 | 7104 | 7492 |
| 10 Övrigt | 10122 | 11119 | 7507 | 7066 | 7474 |
| 11 Televerket | 6766 | 7250 | 8143 | 7389 | 7903 |
| <i>därav</i> | | | | | |
| 12 Teleområden | 6624 | 7110 | 7886 | 7371 | 7716 |
| 13 Televerkstäder | 7277 | 7734 | 8884 | 7360 | 8492 |
| 14 Övrigt | .. | .. | 10040 | 7601 | 8995 |
| 15 Statens vattenfallsverk | 7770 | 8466 | 9261 | 7292 | 8948 |
| <i>därav</i> | | | | | |
| 16 Huvudkontoret | 8269 | 8989 | .. | .. | .. |
| 17 Kraftverken | 7440 | 8124 | .. | .. | .. |
| 18 Trollhätte kanalverk | 7219 | 7867 | .. | .. | .. |
| 19 Övrigt | 8605 | 9431 | .. | .. | .. |
| 20 Domänverket | 7964 | 8669 | 9682 | 7361 | 9205 |
| <i>därav</i> | | | | | |
| 21 Huvudkontoret | 8273 | 9009 | 10473 | 7231 | 9555 |
| 22 Affärsverket FFV | 7578 | 8285 | 9236 | 6945 | 8802 |
| <i>därav</i> | | | | | |
| 23 Huvudkontoret | 8323 | 9306 | 11087 | 7361 | 9805 |
| 24 GF Vapen | 7872 | 8659 | 9134 | 7077 | 8764 |
| 25 Åkers Krutbruk | 7829 | 8016 | 9600 | 7517 | 9005 |
| 26 Torpedverkstaden CTV | 7524 | 8299 | 9254 | 7031 | 8831 |
| 27 Centrala verkst i Arboga CVA | 7434 | 8094 | 8978 | 6834 | 8610 |
| 28 Centrala verkst i Malmslätt CVM | 7322 | 8020 | 9053 | 6812 | 8595 |
| 29 Zakrisdalsverken | 7765 | 8442 | 9428 | 7115 | 8981 |
| 30 Vanäsverken FV | 7581 | 8349 | 9507 | 7182 | 8906 |
| 31 Vingåkersverken | 7458 | 8199 | 8988 | 7284 | 8745 |
| 32 Övrigt | 8568 | 9331 | 10095 | 6960 | 9745 |
| 33 Luftfartsverket | 7608 | 8480 | 9447 | 7700 | 9043 |
| <i>därav</i> | | | | | |
| 34 Centralförvaltningen | 8166 | 9011 | 10332 | 7417 | 9645 |
| 35 Flygplatsförvaltningen | 7492 | 8377 | 9279 | 7755 | 8928 |
| 36 Summa för statlig verksamhet | 7134 | 7762 | 8596 | 7498 | 8270 |

| 1984 | | | 1985 | | | 1986 | | | |
|-------------|-------------|-------------|-------------|-------------|-------------|--------------|-------------|-------------|-----------|
| M | Kv | Summa | M | Kv | Summa | M | Kv | Summa | |
| 8559 | 7764 | 8349 | 8987 | 8105 | 8746 | 9790 | 8816 | 9512 | 1 |
| 8051 | 7676 | 7899 | 8395 | 7941 | 8206 | 9141 | 8589 | 8904 | 2 |
| 9153 | 8119 | 8751 | 9880 | 8654 | 9383 | .. | .. | .. | 3 |
| 7993 | 7277 | 7428 | 8026 | 7518 | 7615 | .. | .. | .. | 4 |
| 8271 | 7456 | 8192 | 8668 | 7786 | 8575 | 9377 | 8381 | 9264 | 5 |
| 8505 | 7438 | 8373 | 8909 | 7778 | 8757 | .. | .. | .. | 6 |
| 8048 | 7107 | 7612 | 8579 | 7446 | 8025 | .. | .. | .. | 7 |
| 7905 | 7164 | 7887 | 8292 | 7635 | 8274 | .. | .. | .. | 8 |
| 8064 | 7517 | 8050 | 8481 | 7777 | 8461 | .. | .. | .. | 9 |
| 8015 | 7560 | 7978 | 8357 | 7873 | 8313 | .. | .. | .. | 10 |
| 8741 | 7954 | 8488 | 9242 | 8420 | 8978 | 10165 | 9265 | 9877 | 11 |
| 8512 | 7954 | 8326 | .. | .. | .. | .. | .. | .. | 12 |
| 10328 | 8152 | 9584 | .. | .. | .. | .. | .. | .. | 13 |
| 10158 | 7956 | 9406 | .. | .. | .. | .. | .. | .. | 14 |
| 10124 | 7941 | 9761 | 10587 | 8163 | 10165 | 11549 | 8893 | 11052 | 15 |
| .. | .. | .. | .. | .. | .. | .. | .. | .. | 16 |
| .. | .. | .. | .. | .. | .. | .. | .. | .. | 17 |
| .. | .. | .. | .. | .. | .. | .. | .. | .. | 18 |
| .. | .. | .. | .. | .. | .. | .. | .. | .. | 19 |
| 10283 | 7893 | 9784 | 10766 | 8319 | 10248 | 12188 | 9088 | 11496 | 20 |
| 11093 | 7806 | 10217 | 11746 | 8414 | 10834 | 12998 | 9155 | 11897 | 21 |
| 9980 | 7504 | 9510 | 10673 | 7884 | 10113 | 11464 | 8596 | 10865 | 22 |
| 11823 | 8003 | 10443 | 12548 | 8447 | 10966 | .. | .. | .. | 23 |
| 9897 | 7306 | 9361 | 10860 | 7770 | 10339 | .. | .. | .. | 24 |
| 9928 | 7968 | 9400 | 11093 | 8274 | 10059 | .. | .. | .. | 25 |
| 9715 | 7423 | 9283 | 10501 | 7685 | 9934 | .. | .. | .. | 26 |
| 9724 | 7433 | 9324 | 10389 | 7801 | 9929 | .. | .. | .. | 27 |
| 9890 | 7583 | 10086 | 10606 | 7668 | 9962 | .. | .. | .. | 28 |
| 10086 | 7516 | 9575 | 10702 | 7914 | 10127 | .. | .. | .. | 29 |
| 10036 | 7617 | 9399 | 10318 | 7803 | 9551 | .. | .. | .. | 30 |
| 9434 | 7762 | 9195 | 10009 | 8062 | 9717 | .. | .. | .. | 31 |
| 10398 | 7583 | 10086 | 11035 | 8007 | 10574 | .. | .. | .. | 32 |
| 9873 | 8192 | 9485 | 10552 | 8577 | 10065 | 11168 | 9279 | 10685 | 33 |
| 10603 | 7839 | 9903 | 11670 | 8457 | 10914 | 12251 | 8883 | 11317 | 34 |
| 9653 | 8272 | 9338 | 10249 | 8601 | 9836 | 10860 | 9360 | 10479 | 35 |
| 9150 | 8007 | 8805 | 9618 | 8358 | 9228 | 10419 | 9057 | 9985 | 36 |

Tabell 8 (forts) Statsanställda m fl fördelade efter myndighet och genomsnittlig månadslön åren 1981–1986

| Myndighet | År | | 1983 | | |
|--|---------------|---------------|-------------|-------------|-------------|
| | 1981 Summa | 1982 Summa | M | Kv | Summa |
| 1 Övrig statligt löner reglerad verksamhet <i>därav</i> | 7911 | 8691 | 9782 | 8638 | 9151 |
| 2 Grundskolor | 7974 | 8704 | 9733 | 8808 | 9182 |
| 3 Gymnasieskolor ¹ | 9158 | 9805 | 10512 | 9754 | 10270 |
| 4 Kommunal vuxenutbildning | 8716 | 9348 | 10534 | 9181 | 9782 |
| 5 Folkhögskolor | 8388 | 8919 | 9477 | 9111 | 9366 |
| 6 Särskolor | 7694 | 8418 | 9402 | 8793 | 8943 |
| 7 Präster | 7941 | 8489 | 9003 | 8092 | 8877 |
| 8 Kyrkomusiker | 8082 | 8655 | 9443 | 8992 | 9338 |
| 9 Muséer | 6616 | 7154 | 7754 | 7639 | 7710 |
| 10 Konstnärliga institutioner | 7603 | 8258 | 9025 | 8802 | 8918 |
| 11 Forskningsinstitut mm | 7743 | 8517 | 10318 | 7826 | 8743 |
| 12 Allmänna försäkringskassor | 6211 | 6826 | 7910 | 7237 | 7413 |
| 13 Skoldirektörer ² | 12593 | 13386 | 13870 | .. | 13860 |
| 14 Vårdanstalter för alkoholmissbrukare ³ | 6668 | 7299 | – | – | – |
| 15 Skogsvårdsstyrelser ⁴ | 7130 | – | – | – | – |
| Summa för statligt löner reglerad verksamhet | 7351 | 8002 | 8826 | 7968 | 8511 |

1 Inkl. kommunal högskoleutbildning

2 Överförda från statligt till kommunalt reglerad anställning 1985–07–01.

3 Överförda till respektive landsting 1983–01–01.

4 Överförda till statlig verksamhet 1981–07–01.

| 1984 | | | 1985 | | | 1986 | | | |
|--------------|-------------|-------------|--------------|-------------|--------------|--------------|--------------|--------------|-----------|
| M | Kv | Summa | M | Kv | Summa | M | Kv | Summa | |
| 10373 | 9272 | 9762 | 11020 | 9891 | 10394 | 11696 | 10519 | 11036 | 1 |
| 10281 | 9421 | 9764 | 10924 | 10083 | 10417 | 11561 | 10690 | 11033 | 2 |
| 11115 | 10379 | 10874 | 11839 | 11041 | 11576 | 12671 | 11736 | 12355 | 3 |
| 11102 | 9821 | 10369 | 11931 | 10496 | 11120 | 12603 | 11146 | 11771 | 4 |
| 10115 | 9736 | 9999 | 10669 | 10418 | 10587 | 11306 | 10898 | 11174 | 5 |
| 9937 | 9428 | 9553 | 10526 | 10012 | 10138 | 11268 | 10636 | 10783 | 6 |
| 9527 | 8716 | 9406 | 10011 | 9111 | 9868 | 10492 | 9530 | 10325 | 7 |
| 9960 | 9353 | 9798 | 10760 | 10032 | 10581 | 11327 | 10650 | 11146 | 8 |
| 8278 | 8104 | 8214 | 8582 | 8275 | 8462 | 9227 | 8880 | 9084 | 9 |
| 9753 | 9436 | 9595 | 10171 | 9928 | 10051 | 11189 | 10474 | 10781 | 10 |
| 10636 | 8634 | 9423 | 10851 | 8825 | 9571 | 11883 | 9575 | 10359 | 11 |
| 8621 | 7846 | 8047 | 8960 | 8194 | 8394 | 9729 | 8842 | 9069 | 12 |
| 14794 | .. | 14779 | 15914 | .. | 15902 | - | - | - | 13 |
| - | - | - | - | - | - | - | - | - | 14 |
| - | - | - | - | - | - | - | - | - | 15 |
| 9389 | 8527 | 9068 | 9893 | 8975 | 9547 | 10668 | 9637 | 10271 | 16 |

Tabell 9 Statsanställda m fl fördelade efter myndighet och genomsnittlig månadslön åren 1986–1990

| Myndighet | År | | Kv | Summa |
|--|---------------|--------------|-------------|--------------|
| | 1986 Summa | 1987 M | | |
| 1 Justitiedepartementet | 10231 | 11556 | 9735 | 10987 |
| <i>därav</i> | | | | |
| 2 Justitiedepartementet inkl statsrådsberedningen | 13132 | 16378 | 12261 | 14297 |
| 3 Riksåklagaren | 11612 | 16587 | 9660 | 12464 |
| 4 Regionåklagarmyndigheterna | 11712 | 13960 | 10866 | 12549 |
| 5 Distriktsåklagarmyndigheterna mm | 11655 | 14949 | 9978 | 12504 |
| 6 Rikspolisstyrelsen ¹ | 9667 | 11306 | 9274 | 10426 |
| 7 Statens kriminaltekniska laboratorium ¹ | 10246 | 12107 | 9802 | 11260 |
| 8 Lokala polisorganisationen ¹ | 10327 | 11482 | 9754 | 11084 |
| 9 Domstolsverket | 10177 | 13234 | 9486 | 10888 |
| 10 Högsta domstolen | 14361 | 18186 | 11262 | 15365 |
| 11 Regeringsrätten | 14274 | 19581 | 11365 | 15685 |
| 12 Svea hovrätt | 11824 | 14486 | 10529 | 12776 |
| 13 Göta hovrätt | 11801 | 14612 | 10481 | 12794 |
| 14 Hovrätten över Skåne och Blekinge | 12059 | 14926 | 11191 | 13100 |
| 15 Hovrätten för Västra Sverige | 12293 | 14884 | 10757 | 13164 |
| 16 Hovrätten för Nedre Norrland | 12640 | 14376 | 11093 | 13481 |
| 17 Hovrätten för Övre Norrland | 11549 | 13722 | 10647 | 12560 |
| Tingsrätter under | | | | |
| 18 Svea hovrätt | 10011 | 12899 | 9512 | 10741 |
| 19 Göta hovrätt | 9973 | 12721 | 9310 | 10631 |
| 20 Hovrätten över Skåne och Blekinge | 9901 | 12717 | 9404 | 10672 |
| 21 Hovrätten för Västra Sverige | 10002 | 13069 | 9410 | 10769 |
| 22 Hovrätten för Nedre Norrland | 10096 | 13051 | 9386 | 10756 |
| 23 Hovrätten för Övre Norrland | 10371 | 13619 | 9702 | 11220 |
| Kammarrätten i | | | | |
| 24 Jönköping | 12311 | 14726 | 10680 | 13181 |
| 25 Stockholm | 11961 | 14615 | 11111 | 12850 |
| 26 Göteborg | 12433 | 14970 | 10838 | 13425 |
| 27 Sundsvall | 11656 | 14415 | 10700 | 12557 |
| 28 Länsrätterna | 10046 | 12675 | 9605 | 10892 |
| 29 Hyresnämnder och arrendenämnder | 10806 | 16044 | 9336 | 11978 |
| 30 Datainspektionen | 11949 | 14309 | 12505 | 13446 |
| 31 Brottsförebyggande rådet | 11241 | 13656 | 10646 | 12602 |
| 32 Kriminalvårdsstyrelsen | 10045 | 12071 | 9494 | 10766 |
| 33 Kriminalvårdsanstalterna | 9300 | 10178 | 9464 | 9991 |
| 34 Skyddskonsulentorganisationen | 9428 | 10856 | 9714 | 10062 |
| 35 Allmänna häktena | 9286 | 10099 | 9311 | 9925 |
| 36 Allmänna advokatbyråerna | 11729 | 15035 | 10615 | 12699 |
| 37 Försäkringsöverdomstolen ² | – | – | – | – |
| 38 Försäkringsrätten för Södra Sverige ² | – | – | – | – |
| 39 Försäkringsrätten för Mellansverige ² | – | – | – | – |
| 40 Försäkringsrätten för Norra Sverige ² | – | – | – | – |

1 Överförda till civildepartementet 1989-01-01.

2 Överförda från socialdepartementet 1988-07-01.

Government employees etc by authorities and average salaries

| 1988 | | | 1989 | | | 1990 | | | |
|--------------|--------------|--------------|--------------|--------------|--------------|--------------|--------------|--------------|----|
| M | Kv | Summa | M | Kv | Summa | M | Kv | Summa | |
| 12048 | 10134 | 11436 | 13754 | 11311 | 12633 | 16411 | 13246 | 14904 | 1 |
| 17881 | 12334 | 14967 | 19869 | 14203 | 16797 | 23370 | 16657 | 19732 | 2 |
| 17455 | 10865 | 13355 | 19487 | 12526 | 15310 | 22938 | 14421 | 17657 | 3 |
| 15233 | 11553 | 13615 | 17047 | 12519 | 14850 | 21322 | 15131 | 18167 | 4 |
| 16245 | 10669 | 13446 | 18049 | 11756 | 14846 | 22942 | 13873 | 18080 | 5 |
| 11033 | 9506 | 10392 | - | - | - | - | - | - | 6 |
| 13146 | 10481 | 12166 | - | - | - | - | - | - | 7 |
| 11922 | 10073 | 11487 | - | - | - | - | - | - | 8 |
| 15126 | 10186 | 11930 | 15986 | 11490 | 13042 | 19783 | 13475 | 15480 | 9 |
| 19151 | 12129 | 16329 | 21781 | 13280 | 18105 | 26988 | 16334 | 22087 | 10 |
| 19998 | 11601 | 16051 | 22465 | 13113 | 17835 | 26822 | 15484 | 20775 | 11 |
| 16198 | 11200 | 13998 | 18059 | 12314 | 15348 | 22297 | 15747 | 18815 | 12 |
| 16064 | 11257 | 13942 | 18018 | 12911 | 15683 | 20332 | 14581 | 17725 | 13 |
| 15806 | 12284 | 14045 | 17415 | 13379 | 15397 | 20834 | 15780 | 18176 | 14 |
| 15940 | 11702 | 14076 | 19053 | 12627 | 16291 | 21867 | 14548 | 18552 | 15 |
| 16112 | 11255 | 14398 | 18428 | 12581 | 16215 | 22520 | 15185 | 19348 | 16 |
| 15308 | 11636 | 13696 | 17745 | 12942 | 15235 | 22547 | 15766 | 18412 | 17 |
| 13963 | 9958 | 11329 | 15697 | 10940 | 12480 | 19058 | 12560 | 14618 | 18 |
| 13513 | 9779 | 11241 | 15533 | 10619 | 12325 | 19745 | 12216 | 14582 | 19 |
| 13421 | 9937 | 11234 | 15213 | 10990 | 12491 | 18979 | 12329 | 14595 | 20 |
| 13969 | 9917 | 11421 | 16057 | 10885 | 12564 | 20246 | 12529 | 14782 | 21 |
| 13961 | 9726 | 11242 | 15307 | 10769 | 12494 | 19107 | 12179 | 14649 | 22 |
| 14408 | 10158 | 11794 | 16073 | 11221 | 13081 | 20180 | 12718 | 15218 | 23 |
| 16224 | 11559 | 14392 | 17750 | 13106 | 16202 | 21417 | 15118 | 19188 | 24 |
| 15847 | 12016 | 13903 | 17455 | 13376 | 15353 | 21065 | 16770 | 18675 | 25 |
| 16585 | 11858 | 14686 | 18214 | 12698 | 15901 | 22324 | 15143 | 18734 | 26 |
| 15926 | 12176 | 13876 | 17421 | 13826 | 15598 | 21702 | 16302 | 18650 | 27 |
| 13473 | 10181 | 11589 | 15082 | 10995 | 12601 | 18737 | 12846 | 15081 | 28 |
| 17383 | 9758 | 12759 | 19135 | 11330 | 13803 | 23538 | 13052 | 16617 | 29 |
| 15354 | 13254 | 14304 | 17849 | 15275 | 16648 | 20535 | 17952 | 18999 | 30 |
| 13528 | 13068 | 13331 | 14327 | 14275 | 14298 | 18487 | 17220 | 17801 | 31 |
| 12719 | 9702 | 11210 | 14455 | 10824 | 12606 | 16739 | 12477 | 14464 | 32 |
| 10577 | 9807 | 10366 | 11639 | 10900 | 11427 | 13582 | 12725 | 13327 | 33 |
| 11277 | 10034 | 10389 | 12753 | 11103 | 11536 | 14991 | 13252 | 13707 | 34 |
| 10455 | 9674 | 10270 | 11429 | 10748 | 11264 | 13122 | 12384 | 12935 | 35 |
| 16376 | 11349 | 13762 | 17828 | 12318 | 14936 | 22807 | 14925 | 18516 | 36 |
| - | - | - | 20642 | 14515 | 16871 | 23697 | 18032 | 20417 | 37 |
| - | - | - | 16274 | 13060 | 14819 | 21234 | 16644 | 19148 | 38 |
| - | - | - | 17574 | 13555 | 15939 | 21116 | 15893 | 18573 | 39 |
| - | - | - | 16762 | 11364 | 14873 | 21504 | 13303 | 18295 | 40 |

Tabell 9 (forts) Statsanställda m fl fördelade efter myndighet och genomsnittlig månadslön åren 1986–1990

| Myndighet | År | | | |
|--|--------------|--------------|--------------|--------------|
| | 1986 | 1987 | | |
| | Summa | M | Kv | Summa |
| 1 Utrikesdepartementet | 11116 | 13468 | 10316 | 12003 |
| <i>därav</i> | | | | |
| 2 Utrikesförvaltningen | 11301 | 14526 | 10172 | 12306 |
| 3 Styrelsen för internationell utveckling | 10773 | 13048 | 10557 | 11723 |
| 4 SIDA-biståndspersonal m fl | 10764 | 11589 | 10850 | 11390 |
| 5 Styrelsen för u-landsforskning | 11647 | 13477 | 10177 | 12010 |
| 6 Nordiska Afrikainstitutet | 10152 | 11832 | 10142 | 11027 |
| 7 Styrelsen för u-landsutbildning i Sandö ¹ | 9943 | 11081 | 10522 | 10846 |
| 8 Kommerskollegium | 10800 | 13157 | 10170 | 11433 |
| 9 Handelssekreterare m fl | 12842 | 13254 | .. | 12925 |
| 10 Försvarsdepartementet | 10207 | 11556 | 9405 | 11141 |
| <i>därav</i> | | | | |
| 11 Försvarsdepartementet | 12651 | 15265 | 10884 | 13842 |
| 12 Armén | 9680 | 10938 | 9156 | 10624 |
| 13 Stabsmyndigheter | .. | 13117 | 9768 | 12333 |
| 14 Försvarsområdesförband | .. | 10678 | 9163 | 10370 |
| 15 Utbildningsförband | .. | 11114 | 9096 | 10842 |
| 16 Befälsskolor | .. | 11481 | 8760 | 10880 |
| 17 Truppslagsskolor | .. | 12077 | 8970 | 11979 |
| 18 Specialskolor | .. | 11388 | 8606 | 11301 |
| 19 Marinen | 10269 | 11398 | 9303 | 11087 |
| 20 Stabsmyndigheter | .. | 13478 | 9847 | 12987 |
| 21 Områdesförband | .. | 11438 | 9319 | 11120 |
| 22 Skolor | .. | 10367 | 8981 | 10176 |
| 23 Flygvapnet | 10513 | 12097 | 9303 | 11633 |
| 24 Stabsmyndigheter | .. | 17050 | 9855 | 15328 |
| 25 Luftförsvarsförband | .. | 11699 | 9371 | 11286 |
| 26 Utbildningsförband | .. | 11978 | 9133 | 11526 |
| 27 Skolförband | .. | 12063 | 9234 | 11693 |
| 28 Skolor | .. | 13418 | 10044 | 13097 |
| Operativ ledning | | | | |
| 29 Överbefälhavaren, försvarsstaben ² | 11487 | 13878 | 9559 | 12469 |
| 30 Södra militärområdet mm | 10350 | 11335 | 9375 | 11010 |
| 31 Västra militärområdet mm | 10305 | 11272 | 9186 | 10876 |
| 32 Östra militärområdet mm | 9851 | 11108 | 8935 | 10713 |
| 33 Bergslagens militärområde mm | 9903 | 11302 | 9111 | 10844 |
| 34 Nedre Norrlands militärområde mm | 10670 | 11670 | 9372 | 11360 |
| 35 Övre Norrlands militärområde mm | 10514 | 11582 | 10014 | 11309 |
| Gemensamma myndigheter | | | | |
| 36 Försvarets civilförvaltning | 10650 | 13441 | 9925 | 11760 |
| 37 Försvarets sjukvårdsstyrelse | 13360 | 15596 | 10865 | 13822 |
| 38 Fortifikationsförvaltningen | 10665 | 11875 | 9252 | 11258 |
| 39 Försvarets materielverk | 11045 | 12725 | 9723 | 11965 |
| 40 Värnpliktsverket | 10686 | 13014 | 9811 | 11344 |

1 Omorganisation och namnändring 1987-07-01. Tidigare benämnd nämnden för u-landsutbildning.

2 Minskningen beror på omorganisation 1989-07-01.

| 1988 | | | 1989 | | | 1990 | | | |
|--------------|--------------|--------------|--------------|--------------|--------------|--------------|--------------|--------------|----|
| M | Kv | Summa | M | Kv | Summa | M | Kv | Summa | |
| 14172 | 10837 | 12606 | 16129 | 11845 | 13926 | 18482 | 13541 | 15827 | 1 |
| 15157 | 10691 | 12893 | 16768 | 11655 | 14106 | 19340 | 13259 | 16005 | 2 |
| 13791 | 10974 | 12345 | 14771 | 11881 | 13236 | 16409 | 13587 | 14848 | 3 |
| 12030 | 11403 | 11841 | 15338 | 13194 | 14248 | 17485 | 14694 | 16050 | 4 |
| 16171 | 11074 | 13819 | 17148 | 12556 | 15016 | 19853 | 13935 | 16720 | 5 |
| 11957 | 9769 | 11082 | 13605 | 10586 | 12549 | 15507 | 12247 | 14013 | 6 |
| 12061 | 11178 | 11688 | 13466 | 12550 | 13066 | 14894 | 13863 | 14421 | 7 |
| 14267 | 10723 | 12115 | 16091 | 12086 | 13710 | 18346 | 14618 | 16299 | 8 |
| 14137 | .. | 13886 | 15038 | .. | 14753 | 17345 | .. | 17377 | 9 |
| 12183 | 9828 | 11725 | 13532 | 10886 | 13009 | 15617 | 12169 | 14911 | 10 |
| 16176 | 11383 | 14445 | 18108 | 13056 | 16138 | 21033 | 14483 | 18436 | 11 |
| 11164 | 9517 | 10875 | 12407 | 10589 | 12082 | 14165 | 11738 | 13707 | 12 |
| 13740 | 10278 | 12974 | 15443 | 11271 | 14525 | 19117 | 12873 | 18012 | 13 |
| 10888 | 9499 | 10605 | 12120 | 10548 | 11797 | 13649 | 11722 | 13235 | 14 |
| 11321 | 9521 | 11081 | 12493 | 10660 | 12232 | 14206 | 11673 | 13807 | 15 |
| 12351 | 9182 | 11717 | 13614 | 10353 | 12979 | 16740 | 12113 | 15913 | 16 |
| 12532 | 9249 | 12341 | 14107 | 10487 | 13866 | 16360 | 11352 | 16000 | 17 |
| 11225 | 8916 | 11156 | 12646 | 10239 | 12589 | 16985 | 12055 | 16813 | 18 |
| 12106 | 9731 | 11763 | 13652 | 10869 | 13238 | 16111 | 12228 | 15517 | 19 |
| 14256 | 10537 | 13765 | 16724 | 11803 | 16098 | 20733 | 13025 | 19643 | 20 |
| 12140 | 9764 | 11784 | 13662 | 10857 | 13221 | 15929 | 12260 | 15394 | 21 |
| 11140 | 9074 | 10911 | 12580 | 10576 | 12387 | 16460 | 11703 | 15134 | 22 |
| 13128 | 9639 | 12516 | 14465 | 10660 | 13769 | 16561 | 11795 | 15654 | 23 |
| 18135 | 10210 | 16161 | 20321 | 11323 | 17823 | 25078 | 13165 | 22111 | 24 |
| 12600 | 9730 | 12074 | 13892 | 10804 | 13323 | 15951 | 11897 | 15152 | 25 |
| 13057 | 9457 | 12442 | 14409 | 10504 | 13707 | 16280 | 11540 | 15404 | 26 |
| 13364 | 9523 | 12811 | 14636 | 10238 | 13911 | 16787 | 11613 | 15894 | 27 |
| 14615 | 10587 | 14188 | 16092 | 11393 | 15582 | 19228 | 12624 | 18296 | 28 |
| 14910 | 9999 | 13334 | 16549 | 11138 | 14795 | 22144 | 13926 | 20186 | 29 |
| 12203 | 9687 | 11747 | 13470 | 10537 | 12923 | 15984 | 11782 | 15193 | 30 |
| 11959 | 9477 | 11488 | 13167 | 10475 | 12667 | 15218 | 11412 | 14423 | 31 |
| 11839 | 9618 | 11437 | 13096 | 10493 | 12609 | 15631 | 11775 | 14822 | 32 |
| 11833 | 9537 | 11353 | 13381 | 10592 | 12751 | 15568 | 11541 | 14759 | 33 |
| 12446 | 9721 | 12008 | 13930 | 10690 | 13521 | 16278 | 11864 | 15669 | 34 |
| 12321 | 10356 | 11973 | 13855 | 11490 | 13418 | 16160 | 12468 | 15520 | 35 |
| 14231 | 10538 | 12467 | 15723 | 11594 | 13689 | 17569 | 12842 | 15171 | 36 |
| 17643 | 11486 | 15243 | 19491 | 12836 | 16533 | 24654 | 14654 | 20395 | 37 |
| 12664 | 9600 | 11887 | 14268 | 10618 | 13290 | 16288 | 11809 | 15112 | 38 |
| 14083 | 10236 | 13085 | 15495 | 11218 | 14381 | 17851 | 12506 | 16412 | 39 |
| 13819 | 10556 | 12166 | 15451 | 11447 | 13403 | 18386 | 12855 | 15478 | 40 |

Tabell 9 (forts) Statsanställda m fl fördelade efter myndighet och genomsnittlig månadslön åren 1986–1990

| Myndighet | År | | Kv | Summa |
|---|--------------|--------------|--------------|--------------|
| | 1986 | 1987 | | |
| | Summa | M | | |
| 1 Militärhögskolan ¹ | 12632 | 14454 | 9794 | 13854 |
| 2 Försvarets förvaltningskola ¹ | 12392 | 14475 | 9432 | 13687 |
| 3 Försvarets datacenter ² | 10236 | 12245 | 9892 | 11278 |
| 4 Försvarets medicenter ³ | 10475 | 11817 | 9768 | 11298 |
| 5 Krigsarkivet | 10010 | 11185 | 11261 | 11214 |
| 6 Statens försvarshistoriska museer | 10131 | 11045 | 9808 | 10676 |
| 7 Försvarets rationaliseringsinstitut | 12858 | 16073 | 11249 | 14144 |
| 8 Försvarets forskningsanstalt | 11184 | 12581 | 10252 | 11958 |
| 9 Kustbevakningen ⁴ | – | – | – | – |
| Övriga | | | | |
| 10 Statens räddningsverk ⁵ | – | 11447 | 9439 | 10868 |
| 11 Civilbefälhavarna | 11737 | 13402 | 10164 | 12789 |
| 12 Flygtekniska försöksanstalten | 10665 | 11971 | 9451 | 11636 |
| 13 FN-trupper mm | 10567 | 12619 | 9220 | 11556 |
| 14 Överstyrelsen för civil beredskap ⁶ | 10653 | 12581 | 10236 | 11661 |
| 15 Vapenfrinämnden ⁷ | 10544 | 12160 | 10823 | 11424 |
| 16 Vapenfristyrelsen ^{8,9} | .. | .. | .. | .. |
| 17 Civilförsvaret ¹⁰ | 9744 | – | – | – |
| 18 Statens brandnämnd ¹⁰ | 11651 | – | – | – |
| 19 Socialdepartementet | 10604 | 12487 | 10363 | 11291 |
| därav | | | | |
| 20 Socialdepartementet | 12669 | 15944 | 12161 | 14000 |
| 21 Riksförsäkringsverket | 10341 | 11799 | 10013 | 10867 |
| 22 Socialstyrelsen ¹¹ | 10933 | 13165 | 10650 | 11656 |
| 23 Statens rättskemiska laboratorium | 9779 | 11684 | 9654 | 10242 |
| 24 Statens rättsläkarstationer | 13466 | 15503 | 10641 | 13274 |
| Statens rättspsykiatriska stationer | | | | |
| 25 och kliniker | 10081 | 11070 | 10375 | 10753 |
| 26 Hälso- och sjukvårdens ansvarsnämnd | 10213 | 14859 | 10283 | 11360 |
| 27 Statens bakteriologiska laboratorium | 10008 | 11759 | 10083 | 10618 |

1 På grund av ändrad mätidpunkt från 1 mars till 1 september ingår ej föreläsare mfl i 1990-års siffror.

2 Namnändring 1989-07-01, tidigare benämnd försvarets datacentral.

3 Namnändring 1989-07-01, tidigare benämnd försvarets läromedelscentral.

4 Egen myndighet fr om 1988-07-01. Ingick tidigare i tullverket.

5 Inrättad 1986-07-01. Här ingår civilförsvaret och statens brandnämnd.

6 Namnändring och omorganisation 1986-07-01. Tidigare benämnd överstyrelsen för ekonomiskt försvar.

7 Upphört som egen myndighet och uppgått i vapenfristyrelsen 1989-10-01.

8 Överfört från arbetsmarknadsdepartementet 1987-01-01.

9 Ny mynd 1989-10-01. Omorg samt sammanslagning av vapenfrinämnden och nämnden för vapenfrutbildning. T o m 1989 endast nämnden för vapenfrutbildning.

10 Ingår fr om 1986-07-01 i statens räddningsverk.

11 Läkemedelsavd bildar egen myndighet 1990-07-01.

| 1988 | | | 1989 | | | 1990 | | | |
|--------------|--------------|--------------|--------------|--------------|--------------|--------------|--------------|--------------|-----------|
| M | Kv | Summa | M | Kv | Summa | M | Kv | Summa | |
| 15456 | 10244 | 14674 | 17045 | 11152 | 16180 | 20694 | 13584 | 19678 | 1 |
| 15764 | 10414 | 14594 | 17239 | 10992 | 15637 | 19673 | 11851 | 17462 | 2 |
| 13296 | 10651 | 12211 | 14453 | 11643 | 13346 | 16360 | 13516 | 15224 | 3 |
| 12985 | 10617 | 12317 | 14079 | 11899 | 13243 | 16474 | 13311 | 15113 | 4 |
| 11873 | 12101 | 11963 | 13277 | 14637 | 13767 | 15834 | 16243 | 15994 | 5 |
| 12438 | 10739 | 11947 | 13367 | 12244 | 13057 | 15309 | 13723 | 14839 | 6 |
| 17826 | 12496 | 15729 | 20346 | 14001 | 17427 | 27189 | 18188 | 22388 | 7 |
| 13855 | 11076 | 13128 | 15407 | 12338 | 14592 | 17663 | 14031 | 16666 | 8 |
| – | – | – | 13875 | 11638 | 13685 | 15824 | 13634 | 15616 | 9 |
| 12009 | 9760 | 11316 | 13177 | 10675 | 12382 | 14941 | 12140 | 14042 | 10 |
| 14116 | 9742 | 12949 | 16430 | 10601 | 14645 | 19384 | 12927 | 17366 | 11 |
| 12698 | 9895 | 12265 | 13749 | 10736 | 13256 | 17482 | 12857 | 16789 | 12 |
| 13742 | 9864 | 12449 | 13410 | 10691 | 12223 | 13577 | 11712 | 12663 | 13 |
| 13391 | 10936 | 12432 | 14744 | 11926 | 13575 | 17175 | 14083 | 15779 | 14 |
| 12474 | 11094 | 11694 | 13538 | 12052 | 12727 | – | – | – | 15 |
| .. | .. | .. | 13297 | 10988 | 12046 | 15279 | 12659 | 13641 | 16 |
| – | – | – | – | – | – | – | – | – | 17 |
| – | – | – | – | – | – | – | – | – | 18 |
| 13340 | 11015 | 12016 | 14512 | 12156 | 13154 | 16949 | 13823 | 15111 | 19 |
| 16947 | 12737 | 14708 | 19357 | 14303 | 16683 | 22400 | 16195 | 18936 | 20 |
| 12631 | 10590 | 11554 | 13996 | 11839 | 12851 | 16069 | 13290 | 14614 | 21 |
| 14062 | 11471 | 12507 | 15572 | 12592 | 13747 | 18288 | 14689 | 15995 | 22 |
| 12589 | 10256 | 10963 | 14234 | 11266 | 12107 | 17924 | 12558 | 14030 | 23 |
| 16806 | 11513 | 14251 | 18843 | 13464 | 16490 | 21749 | 14542 | 18394 | 24 |
| 11509 | 10506 | 11044 | 12891 | 11546 | 12312 | 14187 | 13121 | 13710 | 25 |
| 15000 | 11089 | 12009 | 19475 | 12374 | 13627 | 21825 | 14144 | 15851 | 26 |
| 12555 | 10791 | 11341 | 13727 | 11977 | 12523 | 16337 | 13626 | 14422 | 27 |

Tabell 9 (forts) Statsanställda m fl fördelade efter myndighet och genomsnittlig månadslön åren 1986–1990

| Myndighet | År | | | |
|---|--------------|--------------|-------------|--------------|
| | 1986 | 1987 | | Summa |
| | Summa | M | Kv | |
| 1 Läkemedelsverket ¹ | – | – | – | – |
| 2 Statens hundskola | 8915 | 10042 | 8633 | 9533 |
| 3 Nämnden för vårdartjänst ² | 9250 | 10377 | 9960 | 10092 |
| 4 Försäkringsöverdomstolen ³ | 12937 | 17611 | 11888 | 14823 |
| 5 Försäkringsrätten för Södra Sverige ³ | 11285 | 12966 | 11093 | 11982 |
| 6 Försäkringsrätten för Mellansverige ³ | 11128 | 14554 | 11063 | 12609 |
| 7 Försäkringsrätten för Norra Sverige ³ | 12118 | 14492 | 10825 | 13025 |
| 8 Statens miljömedicinska laboratorium ⁴ | 11025 | 13320 | 10093 | 11578 |
| 9 Kommunikationsdepartementet | 10639 | 11818 | 9409 | 11350 |
| <i>därav</i> | | | | |
| 10 Kommunikationsdepartementet | 13152 | 16068 | 11263 | 13871 |
| 11 Vägverket | 10673 | 11767 | 9307 | 11348 |
| 12 Trafiksäkerhetsverket | 10125 | 11477 | 9114 | 10731 |
| 13 Banverket ⁵ | – | – | – | – |
| 14 Handelsflottans kultur- och fritidsråd | 9593 | 10074 | 9617 | 9993 |
| 15 Transportrådet | 11317 | 13945 | 9926 | 12201 |
| 16 Statens väg- och trafikinstitut | 10596 | 11823 | 9449 | 11336 |
| Sveriges meteorologiska och hydrologiska | | | | |
| 17 institut (SMHI) | 10219 | 11404 | 9681 | 10836 |
| 18 Statens geotekniska institut | 11623 | 14862 | 10688 | 13987 |
| 19 Sjöfartsverkets centralförvaltning ⁶ | 10097 | 11503 | 9172 | 10831 |
| 20 Lots- och fyrväsendet ⁶ | 11008 | 11919 | 9338 | 11798 |
| 21 Sjöfartsinspektionen ⁶ | 10634 | 12380 | 9203 | 11663 |
| 22 Finansdepartementet | 9728 | 11341 | 9477 | 10447 |
| <i>därav</i> | | | | |
| 23 Finansdepartementet | 13053 | 15406 | 11036 | 13559 |
| 24 Finansdep-kommittepersonal | – | – | – | – |
| 25 Riksskatteverket ⁷ | 11403 | 13460 | 10160 | 12052 |
| 26 Lokala skattemyndigheterna ⁷ | 9013 | 10404 | 9257 | 9595 |
| 27 Länskattemyndigheterna ⁷ | – | 11772 | 9630 | 10670 |
| 28 Kronofogdemyndigheterna ^{7,8} | 9519 | 11114 | 9338 | 10156 |

1 Egen myndighet from 1990-07-01. Tidigare läkemedelsavd vid. socialstyrelsen.

2 Namnändring 1989-01-01. Tidigare benämnd styrelsen för vårdartjänst.

3 Överförda till justitiedepartementet 1988-07-01.

4 Ingår i Karolinska institutet from 1988-07-01.

5 Ny myndighet 1988-07-01. Ingick tidigare i SJ.

6 Affärsverk fr o m 1987-07-01.

7 Omorg. 1987-01-01. Länsstyrelsernas skatteavd överförda till riksskatteverkets organisation. De nyinrättade länskattemyndigheterna är chefsmyndigheter för lokala skattemynd och redovisningsmynd för kronofogdemyndigheten i respektive län.

8 Omorganisation 1988-07-01.

| 1988 | | | 1989 | | | 1990 | | | |
|--------------|-------------|--------------|--------------|--------------|--------------|--------------|--------------|--------------|-----------|
| M | Kv | Summa | M | Kv | Summa | M | Kv | Summa | |
| - | - | - | - | - | - | 20912 | 13799 | 16652 | 1 |
| 10802 | 9523 | 10284 | 12180 | 10775 | 11530 | 13141 | 11587 | 12550 | 2 |
| 10522 | 10348 | 10402 | 11845 | 11485 | 11582 | 13929 | 13587 | 13670 | 3 |
| 17711 | 13129 | 15179 | - | - | - | - | - | - | 4 |
| 14591 | 12071 | 13397 | - | - | - | - | - | - | 5 |
| 16231 | 12079 | 14121 | - | - | - | - | - | - | 6 |
| 15136 | 10560 | 13611 | - | - | - | - | - | - | 7 |
| 14760 | 10721 | 12360 | - | - | - | - | - | - | 8 |
| 12778 | 9983 | 12173 | 12537 | 10909 | 12326 | 14188 | 12649 | 14021 | 9 |
| 16827 | 11650 | 14656 | 18007 | 13518 | 15973 | 20879 | 16137 | 18741 | 10 |
| 12777 | 9886 | 12251 | 13926 | 10615 | 13273 | 14473 | 12658 | 14280 | 11 |
| 12307 | 9616 | 11434 | 13468 | 10421 | 12456 | 16063 | 12012 | 14645 | 12 |
| - | - | - | 11551 | 11291 | 11540 | 13464 | 12399 | 13402 | 13 |
| 10674 | 10181 | 10572 | 11887 | 10585 | 11611 | 13757 | 12095 | 13268 | 14 |
| 14722 | 10511 | 12895 | 16530 | 11456 | 14196 | 19115 | 12843 | 15659 | 15 |
| 13013 | 10081 | 12393 | 14544 | 11356 | 13759 | 16562 | 13467 | 15834 | 16 |
| 12219 | 10353 | 11670 | 13604 | 11317 | 12895 | 15898 | 12822 | 14903 | 17 |
| 15432 | 10420 | 14141 | 17775 | 12238 | 16257 | 19262 | 14025 | 17933 | 18 |
| - | - | - | - | - | - | - | - | - | 19 |
| - | - | - | - | - | - | - | - | - | 20 |
| - | - | - | - | - | - | - | - | - | 21 |
| 12036 | 9939 | 11004 | 13455 | 10974 | 12186 | 16033 | 12696 | 14256 | 22 |
| 16435 | 12132 | 14614 | 19238 | 13817 | 16849 | 21693 | 15433 | 18696 | 23 |
| - | - | - | - | - | - | - | - | - | 24 |
| 14654 | 10791 | 12961 | 16505 | 12172 | 14518 | 21156 | 15459 | 18054 | 25 |
| 11111 | 9652 | 10080 | 12475 | 10651 | 11167 | 15126 | 12242 | 13024 | 26 |
| 12693 | 10190 | 11379 | 14203 | 11300 | 12713 | 17625 | 13456 | 15446 | 27 |
| 11803 | 9761 | 10670 | 13386 | 10734 | 11891 | 15694 | 11959 | 13509 | 28 |

Tabell 9 (forts) Statsanställda m fl fördelade efter myndighet och genomsnittlig månadslön åren 1986–1990

| Myndighet | År | | Kv | Summa |
|---|--------------|--------------|--------------|--------------|
| | 1986 | 1987 | | |
| | Summa | M | | |
| 1 Byggnadsstyrelsen | 9992 | 10938 | 9343 | 10617 |
| 2 Tullverket ¹ | 9668 | 10784 | 9357 | 10388 |
| 3 Konjunkturinstitutet | 10479 | 12360 | 10620 | 11714 |
| 4 Bankinspektionen | 13529 | 16584 | 11169 | 14360 |
| 5 Försäkringsinspektionen | 12175 | 15311 | 10359 | 13126 |
| 6 Riksgäldskontoret ² | – | – | – | – |
| 7 Näringsfrihetsombudsmannen ³ | 12403 | 15292 | 10521 | 13503 |
| 8 Statens pris- och kartellnämnd ³ | 11004 | 14264 | 10350 | 12534 |
| 9 Konsumentverket ³ | 10723 | 12587 | 10606 | 11359 |
| 10 Allmänna reklamationsnämnden ³ | 9958 | 12320 | 9741 | 10601 |
| 11 Statens arbetsgivarverk ³ | 13199 | 17289 | 10594 | 14494 |
| 12 Myntverket ⁴ | 9836 | – | – | – |
| 13 Utbildningsdepartementet | 11226 | 12959 | 10718 | 12081 |
| <i>därav</i> | | | | |
| 14 Utbildningsdepartementet | 12484 | 14996 | 12211 | 13441 |
| 15 Universitets- och högskoleämbetet | 10831 | 12903 | 10897 | 11657 |
| 16 Utrustningsnämnden för univ och högskolor | 11040 | 14201 | 9815 | 12071 |
| 17 Skolöverstyrelsen | 11458 | 14302 | 11368 | 12443 |
| 18 Länskolnämnderna ⁵ | 11737 | 14255 | 10932 | 12483 |
| 19 Statens institut för läromedel ⁶ | – | – | – | – |
| 20 Centrala studiestödsnämnden | 10164 | 12617 | 9740 | 11046 |
| 21 Vuxenutbildningsnämnderna | 9779 | 11713 | 9850 | 10745 |
| 22 Studiemedelsnämnderna | 8931 | 9620 | 9914 | 9808 |
| 23 Lunds universitet | 11590 | 13340 | 10768 | 12429 |
| 24 Högskolan i Växjö | 12337 | 13257 | 11542 | 12757 |
| 25 Högskolan i Kalmar | 11937 | 12918 | 11739 | 12548 |
| 26 Högskolan i Kristianstad | 11902 | 13416 | 11965 | 12802 |
| 27 Högskolan i Halmstad | 11297 | 13122 | 11956 | 12698 |
| 28 Högskolan i Karlskrona/Ronneby ⁷ | – | – | – | – |
| 29 Stockholms universitet | 11299 | 13069 | 10957 | 12253 |
| 30 Tekniska högskolan i Stockholm | 11252 | 12734 | 9965 | 12042 |
| 31 Karolinska institutet | 11495 | 14004 | 10460 | 12099 |
| 32 Högskolan för lärarutbildning i Stockholm | 11535 | 12852 | 11971 | 12358 |
| 33 Musikhögskolan i Stockholm | 11206 | 12758 | 11615 | 12301 |
| 34 Konsthögskolan | 11687 | 14506 | 11423 | 13710 |
| 35 Dramatiska institutet | 10901 | 11661 | 12051 | 11802 |
| 36 Konstfackskolan | 10747 | 12084 | 10622 | 11481 |
| 37 Manne Siegbahninstituttet för fysik ⁸ | 11177 | 12879 | .. | 12740 |

1 Kustbevakningen egen myndighet fr om 1988-07-01, se försvarsdepartementet.

2 Överförd från Riksdagen och dess verk 1989-07-01.

3 Överförda till civildepartementet 1989-01-01.

4 Upphört som myndighet 1986-06-30.

5 Länskolnämnden i Norrbottens län överförd till länsstyrelsen 1986-07-01.

6 Omorganisation och namnändring 1987-07-01. Tidigare benämnd statens institut för läromedelsinformation. Här ingår också rikscentralerna för pedagogiska hjälpmedel åt handikappade.

7 Inrättad 1988-07-01.

8 Namnändring 1988-07-01. Tidigare benämnd forskningsinstitutet för atomfysik.

| 1988 | | | 1989 | | | 1990 | | | |
|--------------|--------------|--------------|--------------|--------------|--------------|--------------|--------------|--------------|-----------|
| M | Kv | Summa | M | Kv | Summa | M | Kv | Summa | |
| 11749 | 10022 | 11403 | 13061 | 10984 | 12618 | 15611 | 12969 | 15001 | 1 |
| 11155 | 9641 | 10706 | 12398 | 10736 | 11801 | 13993 | 12259 | 13300 | 2 |
| 13736 | 10887 | 12640 | 14619 | 12995 | 13963 | 15926 | 14664 | 15421 | 3 |
| 17201 | 11671 | 14831 | 22702 | 15366 | 19401 | 21653 | 15059 | 18602 | 4 |
| 15775 | 11820 | 14146 | 18883 | 12632 | 15931 | 22750 | 13674 | 18464 | 5 |
| - | - | - | - | - | - | 18832 | 12379 | 14282 | 6 |
| 15850 | 10901 | 13871 | - | - | - | - | - | - | 7 |
| 14692 | 10650 | 12825 | - | - | - | - | - | - | 8 |
| 13661 | 11435 | 12276 | - | - | - | - | - | - | 9 |
| .. | 10598 | 11431 | - | - | - | - | - | - | 10 |
| 18128 | 11426 | 15070 | - | - | - | - | - | - | 11 |
| - | - | - | - | - | - | - | - | - | 12 |
| 14015 | 11339 | 12941 | 15633 | 12651 | 14435 | 17985 | 14316 | 16480 | 13 |
| 15736 | 13039 | 14157 | 18243 | 14541 | 16102 | 20681 | 16338 | 18111 | 14 |
| 13072 | 11434 | 12025 | 14563 | 12380 | 13151 | 16947 | 13687 | 14890 | 15 |
| 15476 | 11617 | 13774 | 16814 | 11630 | 14444 | 20233 | 14108 | 17088 | 16 |
| 14908 | 11854 | 13016 | 16336 | 13091 | 14364 | 18721 | 15008 | 16438 | 17 |
| 15218 | 11615 | 13245 | 16888 | 13202 | 14849 | 19862 | 15287 | 17138 | 18 |
| 11505 | 10913 | 11227 | 12204 | 12625 | 12405 | 14462 | 13950 | 14223 | 19 |
| 13919 | 10299 | 11798 | 15595 | 11902 | 13510 | 17352 | 13159 | 14925 | 20 |
| 12330 | 10391 | 11172 | 13688 | 11400 | 12280 | 14594 | 12647 | 13344 | 21 |
| 10408 | 10411 | 10410 | 11432 | 11649 | 11569 | 13081 | 12607 | 12752 | 22 |
| 14204 | 11287 | 13154 | 15762 | 12560 | 14592 | 18059 | 13821 | 16448 | 23 |
| 14231 | 12383 | 13633 | 15867 | 13373 | 15153 | 18910 | 15486 | 17805 | 24 |
| 13605 | 12558 | 13317 | 14992 | 13916 | 14704 | 17362 | 16274 | 17088 | 25 |
| 14107 | 12683 | 13497 | 15753 | 13920 | 14987 | 18299 | 15742 | 17182 | 26 |
| 13583 | 12532 | 13203 | 15897 | 14241 | 15314 | 18009 | 16989 | 17700 | 27 |
| - | - | - | 17352 | 10905 | 16277 | 20596 | 15211 | 19250 | 28 |
| 13585 | 11421 | 12727 | 15259 | 12957 | 14385 | 17857 | 15026 | 16727 | 29 |
| 13825 | 10959 | 13126 | 15511 | 12338 | 14700 | 18122 | 14080 | 17058 | 30 |
| 15705 | 11107 | 13221 | 17195 | 12302 | 14538 | 20019 | 14051 | 16710 | 31 |
| 13810 | 12709 | 13175 | 15603 | 14345 | 14859 | 18458 | 16412 | 17224 | 32 |
| 13259 | 11692 | 12582 | 14467 | 13159 | 13931 | 16861 | 14563 | 15999 | 33 |
| 14303 | 11725 | 13606 | 15937 | 13136 | 15315 | 18935 | 15857 | 18030 | 34 |
| 12491 | 13054 | 12681 | 14712 | 14597 | 14676 | 18082 | 16424 | 17529 | 35 |
| 12867 | 11190 | 12270 | 14029 | 12538 | 13447 | 17360 | 14562 | 16367 | 36 |
| 13762 | .. | 13630 | 15253 | .. | 15165 | 18428 | .. | 18240 | 37 |

Tabell 9 (forts) Statsanställda m fl fördelade efter myndighet och genomsnittlig månadslön åren 1986–1990

| Myndighet | År | | | |
|--|---------------|-----------|-------|-------|
| | 1986 Summa | 1987 M | Kv | Summa |
| 1 Umeå universitet ¹ | 11695 | 13565 | 11062 | 12594 |
| 2 Högskolan i Luleå | 11510 | 12853 | 11082 | 12374 |
| 3 Högskolan i Sundsvall/Härnösand | 11514 | 13478 | 11424 | 12782 |
| 4 Institutet för rymdfysik ² | 11185 | 12404 | 11162 | 12262 |
| 5 Högskolan i Östersund | 11180 | 12790 | 10962 | 12281 |
| 6 Uppsala universitet | 11444 | 13040 | 10635 | 12230 |
| 7 Högskolan i Eskilstuna/Västerås | 12183 | 14386 | 11436 | 13193 |
| 8 Högskolan i Falun/Borlänge | 11895 | 13677 | 11863 | 12999 |
| 9 Högskolan i Gävle/Sandviken | 11468 | 13666 | 11264 | 12328 |
| 10 Högskolan i Örebro | 11761 | 13278 | 11857 | 12866 |
| 11 Göteborgs universitet | 11186 | 13359 | 10461 | 11975 |
| 12 Chalmers tekniska högskola | 11083 | 12788 | 10308 | 12263 |
| 13 Högskolan i Borås | 10957 | 12244 | 11124 | 11713 |
| 14 Högskolan i Karlstad | 11941 | 13687 | 11676 | 12948 |
| 15 Högskolan i Skövde | 10796 | 12205 | 10766 | 11648 |
| 16 Högskolan Trollhättan/Uddevalla ³ | — | — | — | — |
| 17 Linköpings universitet | 11832 | 13658 | 10950 | 12750 |
| 18 Högskolan i Jönköping | 11722 | 13220 | 11443 | 12299 |
| 19 Forskningsrådsnämnden | 10426 | 13785 | 10604 | 11727 |
| 20 Naturvetenskapliga forskningsrådet ⁴ Humanistisk- samhällsvetenskapliga 21 forskningsrådet | 12070 | 15761 | 10845 | 13603 |
| 22 Statens skolor för vuxna | 12236 | 13966 | 12665 | 13548 |
| 23 Sameskolorna | 10760 | 12500 | 10421 | 11599 |
| 24 Specialskolorna ⁵ | 10252 | 11686 | 10549 | 10683 |
| 25 Riksarkivet | 9890 | 12074 | 9791 | 10982 |
| 26 Landsarkiven | 8844 | 9754 | 9619 | 9710 |
| 27 Kungliga biblioteket | 9352 | 10269 | 10325 | 10299 |
| 28 Talboks- och punktskriftsbiblioteket | 8582 | 9598 | 9339 | 9421 |
| 29 Statens konstmuseer Livrustkammaren/Skoklosters slott/ 30 Hallwylska museet | 9697 | 11144 | 10154 | 10714 |
| 31 Naturhistoriska riksmuseet | 9865 | 10699 | 11156 | 10921 |
| 32 Folkens museum/Etnografiska ⁶ | 9611 | 11175 | 9545 | 10665 |
| 33 Statens sjöhistoriska museum ⁷ | 9448 | 10518 | 10594 | 10552 |
| 34 Statens musiksamlingar | 9113 | 10135 | 9560 | 9964 |
| 34 Riksantikvarieämbetet o stat hist. museer ⁸ | 9401 | 10317 | 10394 | 10352 |
| | 9727 | 11278 | 10253 | 10825 |

1 Tandvårdspersonal (assistenttandläkare, tandsköterskor mfl) överförda till landstinget 1987-01-01, (ca 200 personer).

2 Namnändring 1987-07-01. Tidigare benämnd Kiruna geofysiska institut.

3 Ny myndighet 1990-07-01.

4 Personalen vid naturvetenskapliga forskningslaboratoriet i Studsvik överförda till universitetet i Uppsala 1986-07-01, (ca 30 personer).

5 Består av statens skolor för syn- och hörselskadade.

6 Namnändring 1988-04-24. Tidigare benämnd Etnografiska museet.

7 De höga siffrorna 1990 beror på extra arbeten med regalskeppet Wasa.

8 Omläggning av mättdpunkten medför att tillfällig utgrävningspersonal ingår 1990.

| 1988 | | | 1989 | | | 1990 | | | |
|-------|-------|-------|-------|-------|-------|-------|-------|-------|----|
| M | Kv | Summa | M | Kv | Summa | M | Kv | Summa | |
| 14518 | 11725 | 13399 | 16064 | 12973 | 14793 | 17799 | 14020 | 16186 | 1 |
| 13982 | 11698 | 13360 | 15588 | 12945 | 14819 | 18199 | 14458 | 17031 | 2 |
| 13894 | 11777 | 13199 | 15736 | 13163 | 14851 | 18443 | 15581 | 17526 | 3 |
| 13936 | 11647 | 13497 | 15691 | 13454 | 15294 | 18114 | 14597 | 17527 | 4 |
| 13934 | 11624 | 13091 | 15966 | 12736 | 14633 | 18843 | 14504 | 17117 | 5 |
| 14112 | 11263 | 13146 | 15810 | 12515 | 14645 | 18209 | 14249 | 16811 | 6 |
| 14119 | 11965 | 13306 | 15781 | 13154 | 14866 | 18956 | 16106 | 17958 | 7 |
| 14047 | 12111 | 13341 | 15315 | 13266 | 14600 | 18303 | 15365 | 17309 | 8 |
| 14553 | 11897 | 13074 | 15502 | 13283 | 14341 | 18993 | 15558 | 17141 | 9 |
| 13968 | 12375 | 13489 | 15583 | 13627 | 14940 | 18859 | 16519 | 18079 | 10 |
| 14349 | 11084 | 12792 | 16128 | 12564 | 14494 | 18725 | 14455 | 16750 | 11 |
| 13762 | 11047 | 13192 | 15337 | 12313 | 14672 | 17060 | 14117 | 16412 | 12 |
| 13179 | 11616 | 12427 | 14903 | 12902 | 13952 | 17806 | 14427 | 16335 | 13 |
| 14077 | 11967 | 13345 | 15619 | 13084 | 14692 | 18666 | 15504 | 17424 | 14 |
| 13005 | 10729 | 12202 | 14364 | 11940 | 13437 | 17719 | 14198 | 16354 | 15 |
| - | - | - | - | - | - | 22787 | 12050 | 17734 | 16 |
| 14894 | 11573 | 13754 | 16558 | 12711 | 15190 | 19373 | 14557 | 17638 | 17 |
| 14251 | 12225 | 13273 | 15873 | 13473 | 14757 | 18455 | 15667 | 17090 | 18 |
| 14943 | 10899 | 12546 | 15929 | 12640 | 13956 | 19548 | 14622 | 16446 | 19 |
| 16907 | 11508 | 14647 | 19704 | 12771 | 16710 | 24035 | 14421 | 20029 | 20 |
| 15768 | 12918 | 14758 | 18203 | 15109 | 17291 | 21285 | 18512 | 20373 | 21 |
| 12940 | 11090 | 12080 | 14661 | 11977 | 13472 | 15772 | 13490 | 14683 | 22 |
| .. | 11536 | 11607 | 12744 | 12296 | 12350 | 17178 | 15378 | 15863 | 23 |
| 11464 | 11007 | 11147 | 12583 | 12208 | 12321 | 14148 | 13858 | 13943 | 24 |
| 12520 | 10288 | 11404 | 13696 | 11625 | 12693 | 15521 | 12688 | 14105 | 25 |
| 10218 | 10016 | 10145 | 11539 | 11179 | 11406 | 12835 | 12742 | 12797 | 26 |
| 10852 | 10974 | 10918 | 12436 | 12490 | 12465 | 13426 | 13944 | 13711 | 27 |
| 10102 | 9754 | 9841 | 12516 | 11317 | 11650 | 14081 | 13007 | 13300 | 28 |
| 11601 | 10456 | 11107 | 12810 | 12097 | 12493 | 14367 | 13134 | 13759 | 29 |
| 11595 | 12126 | 11860 | 12824 | 12919 | 12874 | 14684 | 15581 | 15162 | 30 |
| 11786 | 10192 | 11300 | 13321 | 11508 | 12697 | 14945 | 12989 | 14243 | 31 |
| 10842 | 11056 | 10922 | 12210 | 12504 | 12326 | 14512 | 14889 | 14641 | 32 |
| 10621 | 10388 | 10548 | 11903 | 11478 | 11768 | 13500 | 13267 | 13426 | 33 |
| 11062 | 10908 | 10980 | 12224 | 12719 | 12488 | 13748 | 14038 | 13923 | 34 |
| 12145 | 11031 | 11636 | 13606 | 12287 | 12989 | 14380 | 12953 | 13677 | 34 |

Tabell 9 (forts) Statsanställda m fl fördelade efter myndighet och genomsnittlig månadslön åren 1986–1990

| Myndighet | År | | Kv | Summa |
|--|--------------|--------------|-------------|--------------|
| | 1986 | 1987 | | |
| | Summa | M | | |
| 1 Dialekt- och ortnamnsarkiven mm | 10693 | 13091 | 10261 | 11621 |
| 2 Statens kulturråd | 10762 | 13512 | 10647 | 11524 |
| 3 Sthlms datamaskincentral för högre utbildning och forskning ¹ | 11088 | 12231 | 11622 | 12030 |
| 4 Rikscentr för ped hjälpmed åt handikappade ² | 9123 | 10157 | 9657 | 9968 |
| 5 Regionmusiken ³ | 9602 | 10447 | 9685 | 10347 |
| 6 Jordbruksdepartementet | 10028 | 11200 | 9484 | 10654 |
| <i>därav</i> | | | | |
| 7 Jordbruksdepartementet | 12082 | 15409 | 10859 | 13026 |
| 8 Lantbruksstyrelsen mm | 10815 | 13109 | 9546 | 11712 |
| 9 Lantbruksnämnderna ⁴ | 10163 | 11624 | 9394 | 10835 |
| 10 Statens jordbruksnämnd | 10562 | 13463 | 9047 | 11509 |
| 11 Skogsstyrelsen | 10791 | 13511 | 8752 | 11811 |
| 12 Skogsvårdsstyrelser ⁵ | 9503 | 10495 | 9120 | 10240 |
| 13 Fiskeristyrelsen mm ⁶ | 10505 | 12008 | 9121 | 11225 |
| 14 Statens livsmedelsverk | 10629 | 13095 | 9929 | 11268 |
| 15 Besiktningsveterinärorganisationen | 11333 | 12004 | 13894 | 12298 |
| 16 Statens veterinärmedicinska anstalt | 9986 | 12197 | 9380 | 10640 |
| 17 Distriktsveterinärorganisationen | 6983 | 7699 | 6693 | 7602 |
| 18 Statens utsädeskontroll | 9596 | 11743 | 9269 | 10312 |
| 19 Statens lantbrukskemiska laboratorium | 8976 | 10031 | 9413 | 9713 |
| 20 Statens maskinprovningar | 9933 | 11115 | 9513 | 10702 |
| 21 Sveriges lantbruksuniversitet | 10095 | 11577 | 9553 | 10838 |
| 22 Kemikalieinspektionen ⁷ | 11569 | – | – | – |
| 23 Statens naturvårdsverk ⁷ | 11045 | – | – | – |
| 24 Statens strålskyddsinstitut ⁷ | 11842 | – | – | – |
| 25 Koncessionsnämnden för miljöskydd ⁷ | 12620 | – | – | – |
| 26 Arbetsmarknadsdepartementet | 9901 | 11331 | 9972 | 10680 |
| <i>därav</i> | | | | |
| 27 Arbetsmarknadsdepartementet | 11456 | 13851 | 11454 | 12435 |
| 28 Arbetsmarknadsstyrelsen | 10337 | 12315 | 10436 | 11266 |
| 29 Länsarbetsnämnderna inkl AMI | 9477 | 10871 | 9871 | 10320 |
| 30 Arbetsförmedlingarna | 9134 | 10111 | 9553 | 9794 |
| 31 AMU-gruppen, arbetsmarknadsutbildning | 10812 | 12128 | 10709 | 11652 |
| 32 Arbetarskyddsstyrelsen | 10993 | 12967 | 10456 | 11777 |
| 33 Yrkesinspektionen | 10940 | 12186 | 9877 | 11534 |
| 34 Arbetsmiljöinstitut ^{8,9} | – | – | – | – |

1 Upphört 1988–07–01 (omorganiserats till dotterbolag till DAFA).

2 Ingår fr om 1987–07–01 i statens institut för läromedel.

3 Upphört som myndighet 1988–01–01. Regionmusikens personal på lokal nivå överförda till resp landsting och på central nivå till stiftelsen svenska rikskonserter, nybildad 1988-01-01.

4 Lantbruksnämnden i Norrbottens län överförd till länsstyrelsen 1986–07–01.

5 Minskningarna 1989 och 1990 beror på neddragning av beredskapsarbetena i skogsbruket.

6 Fiskerenämnden i Norrbottens län överförd till länsstyrelsen 1986–07–01.

7 Överförda till miljö- och energidepartementet 1987–01–01.

8 Namnändring 1988–07–01. Tidigare benämnd institutet för arbetsmiljöforskning.

9 Inrättad 1987–07–01. Har tidigare ingått i arbetarskyddsstyrelsen.

| 1988 | | | 1989 | | | 1990 | | | |
|--------------|--------------|--------------|--------------|--------------|--------------|--------------|--------------|--------------|-----------|
| M | Kv | Summa | M | Kv | Summa | M | Kv | Summa | |
| 13697 | 10769 | 12153 | 14922 | 12399 | 13638 | 16313 | 13529 | 14848 | 1 |
| 14834 | 12000 | 13007 | 16718 | 13784 | 14808 | 18607 | 15671 | 16628 | 2 |
| 14101 | 12419 | 13420 | - | - | - | - | - | - | 3 |
| - | - | - | - | - | - | - | - | - | 4 |
| - | - | - | - | - | - | - | - | - | 5 |
| 12051 | 10053 | 11402 | 13100 | 11166 | 12496 | 15256 | 12682 | 14390 | 6 |
| 16107 | 11373 | 13431 | 18172 | 12334 | 14594 | 21819 | 14958 | 17208 | 7 |
| 14565 | 10183 | 12719 | 15655 | 11339 | 13881 | 17186 | 13151 | 15373 | 8 |
| 12465 | 9926 | 11553 | 13818 | 11013 | 12775 | 15484 | 12200 | 14217 | 9 |
| 14512 | 9877 | 12195 | 15840 | 10616 | 13301 | 18032 | 12065 | 14998 | 10 |
| 14646 | 9345 | 12758 | 16624 | 10930 | 14876 | 18998 | 12772 | 17111 | 11 |
| 11117 | 9570 | 10824 | 11873 | 10507 | 11664 | 13590 | 11663 | 13281 | 12 |
| 12917 | 9496 | 11906 | 14330 | 10797 | 13281 | 14920 | 11696 | 14096 | 13 |
| 14559 | 10643 | 12233 | 15993 | 11895 | 13663 | 17810 | 13928 | 15529 | 14 |
| 12542 | 14783 | 12894 | 14321 | 16981 | 14776 | 15998 | 18135 | 16400 | 15 |
| 13568 | 9868 | 11435 | 14892 | 10848 | 12348 | 17269 | 12258 | 14206 | 16 |
| 7892 | 7051 | 7788 | 8472 | 7917 | 8412 | 17548 | - | 17548 | 17 |
| 12148 | 9721 | 10728 | 13349 | 11020 | 12028 | 14295 | 12270 | 13213 | 18 |
| 10632 | 9904 | 10263 | 12209 | 10950 | 11571 | 13793 | 12425 | 13109 | 19 |
| 11976 | 10117 | 11490 | 13264 | 11198 | 12798 | 16578 | 12423 | 15583 | 20 |
| 12638 | 10189 | 11748 | 13979 | 11279 | 12959 | 15850 | 12766 | 14669 | 21 |
| - | - | - | - | - | - | - | - | - | 22 |
| - | - | - | - | - | - | - | - | - | 23 |
| - | - | - | - | - | - | - | - | - | 24 |
| - | - | - | - | - | - | - | - | - | 25 |
| 11749 | 10438 | 11116 | 13132 | 11632 | 12398 | 14930 | 13273 | 14083 | 26 |
| 14888 | 12363 | 13399 | 16805 | 12967 | 14772 | 19506 | 14652 | 16620 | 27 |
| 12873 | 11252 | 11983 | 14725 | 12705 | 13612 | 17361 | 14596 | 15865 | 28 |
| 11491 | 10423 | 10907 | 12926 | 11686 | 12236 | 14837 | 13557 | 14101 | 29 |
| 10651 | 10012 | 10282 | 12039 | 11259 | 11584 | 14073 | 12972 | 13415 | 30 |
| 12188 | 11060 | 11830 | 13570 | 12338 | 13175 | 15242 | 14058 | 14860 | 31 |
| 14179 | 11026 | 12726 | 15837 | 12407 | 14279 | 17729 | 14277 | 16166 | 32 |
| 13343 | 10372 | 12389 | 14953 | 11620 | 13794 | 16815 | 13107 | 15496 | 33 |
| 14077 | 11506 | 12760 | 15916 | 12988 | 14411 | 18137 | 14397 | 16180 | 34 |

Tabell 9 (forts) Statsanställda m fl fördelade efter myndighet och genomsnittlig månadslön åren 1986–1990

| Myndighet | År | | Kv | Summa |
|---|---------------|--------------|-------------|--------------|
| | 1986 Summa | 1987 M | | |
| 1 Arbetslivscentrum | 10732 | 14033 | 10768 | 12291 |
| 2 Arbetsmiljöfonden ¹ | 11031 | 14454 | 11157 | 12304 |
| 3 Statens invandrarverk ² | 9188 | 9973 | 9418 | 9672 |
| 4 Arbetslivsfonden ³ | — | — | — | — |
| 5 AMS arbetsföretag ⁴ | 10170 | 11188 | 9434 | 10848 |
| 6 Bostadsdepartementet | 10181 | 11819 | 9550 | 10866 |
| <i>därav</i> | | | | |
| 7 Bostadsdepartementet | 12393 | 15327 | 11706 | 13631 |
| 8 Boverket ⁵ | — | — | — | — |
| 9 Länsbostadsnämnderna ⁶ | 9439 | 11575 | 9194 | 10128 |
| 10 Statens råd för byggnadsforskning | 10969 | 14579 | 10106 | 11744 |
| 11 Statens institut för byggnadsforskning | 11396 | 12863 | 10661 | 12166 |
| 12 Centralnämnden för fastighetsdata ⁷ | — | 13498 | 9788 | 11941 |
| 13 Lantmäteriverket, centralt | 9885 | 11466 | 9248 | 10575 |
| 14 Lantmäteriet | 10036 | 11294 | 9434 | 10655 |
| 15 Statens planverk ⁸ | 11287 | 13803 | 10078 | 12488 |
| 16 Bostadsstyrelsen ⁸ | 10286 | 12002 | 9958 | 10792 |
| 17 Industridepartementet | 10832 | 12884 | 9956 | 11667 |
| <i>därav</i> | | | | |
| 18 Industridepartementet | 12480 | 14859 | 10947 | 13241 |
| 19 Statens industriverk | 10976 | 14746 | 10375 | 12587 |
| 20 Styrelsen för teknisk utveckling | 11763 | 14724 | 10286 | 12577 |
| 21 Sveriges geologiska undersökning | 10600 | 11748 | 9868 | 11263 |
| 22 Statens provningsanstalt | 10055 | 11366 | 9405 | 10905 |
| 23 Patent- och registreringsverket | 9862 | 13038 | 9655 | 11093 |
| 24 Statens elektriska inspektion ^{9,10} | 12005 | — | — | — |
| 25 Statens kärnkraftinspektion ⁹ | 12657 | — | — | — |
| 26 Statens energiverk ^{9,10} | 11246 | — | — | — |

1 Namnändring 1986-07-01. Tidigare benämnd arbetarskyddsfonden.

2 Ökningarna 1986-1990 beror på utbyggnad av den regionala organisationen (flyktingförläggningarna).

3 Ny myndighet 1990-05-01.

4 Produktionen upphört 1986-12-31. Inga anställda efter 87-10-01.

5 Inrättad 1988-07-01, genom sammanslagning av bostadsstyrelsen och statens planverk.

6 Länsbostadsnämnden i Norrbottens län överförd till länsstyrelsen 1986-07-01.

7 Ca 25 personer överförda från DAFA 1986-07-01.

8 Upphört som egen myndighet. Ingår genom sammanslagning av bostadsstyrelsen och statens planverk 1988-07-01 i boverket.

9 Överförda till miljö- och energidepartementet 1987-01-01.

10 Överförda från miljödepartementet 1990-05-15.

| 1988 | | | 1989 | | | 1990 | | | |
|--------------|--------------|--------------|--------------|--------------|--------------|--------------|--------------|--------------|-----------|
| M | Kv | Summa | M | Kv | Summa | M | Kv | Summa | |
| 14841 | 11135 | 12717 | 16293 | 12912 | 14379 | 18287 | 15345 | 16765 | 1 |
| 15160 | 11213 | 12758 | 16872 | 12408 | 13803 | 19852 | 14455 | 16186 | 2 |
| 10513 | 9881 | 10159 | 11395 | 10710 | 11001 | 12866 | 12138 | 12422 | 3 |
| - | - | - | - | - | - | 32130 | 21086 | 26166 | 4 |
| - | - | - | - | - | - | - | - | - | 5 |
| 12718 | 10065 | 11599 | 14277 | 11140 | 12869 | 15968 | 12625 | 14499 | 6 |
| 16433 | 13286 | 14898 | 18289 | 13858 | 16312 | 21084 | 16437 | 18723 | 7 |
| - | - | - | 16408 | 12496 | 14414 | 18729 | 14478 | 16633 | 8 |
| 12454 | 9790 | 10925 | 14214 | 10710 | 12085 | 15388 | 12009 | 13383 | 9 |
| 16600 | 10947 | 12995 | 18633 | 11991 | 14301 | 19650 | 13981 | 16128 | 10 |
| 13791 | 11324 | 12987 | 15427 | 12471 | 14389 | 17665 | 13916 | 16270 | 11 |
| 14023 | 10054 | 12273 | 15285 | 10952 | 13324 | 17193 | 12457 | 15048 | 12 |
| 12488 | 9627 | 11334 | 14075 | 10715 | 12619 | 15859 | 12253 | 14301 | 13 |
| 12043 | 9770 | 11225 | 13418 | 10944 | 12485 | 15215 | 12368 | 14114 | 14 |
| 15239 | 11110 | 13606 | - | - | - | - | - | - | 15 |
| 13273 | 10656 | 11746 | - | - | - | - | - | - | 16 |
| 14017 | 10428 | 12473 | 15597 | 11570 | 13826 | 17873 | 13130 | 15787 | 17 |
| 16017 | 11929 | 14389 | 18910 | 13223 | 16319 | 22016 | 14837 | 18860 | 18 |
| 15454 | 10934 | 13165 | 16583 | 12084 | 14264 | 18931 | 14020 | 16490 | 19 |
| 16250 | 11328 | 13814 | 17926 | 12715 | 15363 | 21413 | 14618 | 17858 | 20 |
| 13086 | 10468 | 12404 | 15106 | 12084 | 14290 | 17046 | 13767 | 16149 | 21 |
| 12488 | 9968 | 11832 | 13712 | 11047 | 13049 | 15323 | 12595 | 14675 | 22 |
| 13468 | 9724 | 11246 | 15301 | 10825 | 12542 | 17615 | 12057 | 14016 | 23 |
| - | - | - | - | - | - | 18775 | 11457 | 16823 | 24 |
| - | - | - | - | - | - | - | - | - | 25 |
| - | - | - | - | - | - | 17720 | 13561 | 16114 | 26 |

Tabell 9 (forts) Statsanställda m fl fördelade efter myndighet och genomsnittlig månadslön åren 1986–1990

| Myndighet | År | | | |
|---|---------------|--------------|-------------|--------------|
| | 1986 Summa | 1987 M | Kv | Summa |
| 1 Civildepartementet | 10308 | 12611 | 9962 | 11316 |
| <i>därav</i> | | | | |
| 2 Civildepartementet | 12902 | 15312 | 11045 | 13692 |
| 3 Regeringskansliets förvaltningskontor | 9055 | 10566 | 9452 | 9859 |
| 4 Statskontoret | 12450 | 14258 | 11462 | 13064 |
| 5 Riksrevisionsverket ¹ | 11787 | 13203 | 10731 | 12173 |
| 6 Kammarkollegiet ² | 10717 | 13798 | 10359 | 11800 |
| 7 Statistiska centralbyrån (SCB) | 10779 | 12324 | 10431 | 11546 |
| 8 Statens löne- och pensionsverk | 10029 | 13208 | 10028 | 11160 |
| 9 Statens arbetsgivarverk ³ | – | – | – | – |
| 10 Statens arbetsmarknadsnämnd (SAMN) ² | 10785 | 14090 | 10630 | 12024 |
| 11 Statens institut för personalutveckling (SIPU) | 11638 | 14356 | 10917 | 12390 |
| Länsstyrelsen i | | | | |
| 12 Stockholms län ⁴ | 9666 | 12462 | 9505 | 10655 |
| 13 Uppsala län ⁴ | 10219 | 12831 | 9753 | 11135 |
| 14 Södermanlands län ⁴ | 10378 | 13133 | 9843 | 11640 |
| 15 Östergötlands län ⁴ | 10483 | 13000 | 9603 | 11349 |
| 16 Jönköpings län ⁴ | 10105 | 12304 | 10152 | 11386 |
| 17 Kronobergs län ⁴ | 10486 | 12257 | 9931 | 11115 |
| 18 Kalmar län ⁴ | 10038 | 11810 | 9788 | 10955 |
| 19 Gotlands län ⁴ | 10598 | 13365 | 10058 | 11711 |
| 20 Blekinge län ⁴ | 10238 | 12318 | 10162 | 11316 |
| 21 Kristianstads län ⁴ | 10293 | 12888 | 9784 | 11384 |
| 22 Malmöhus län ⁴ | 10029 | 12169 | 9745 | 10857 |
| 23 Hallands län ⁴ | 10207 | 13071 | 9534 | 11317 |
| 24 Göteborgs och Bohus län ⁴ | 9750 | 12136 | 9468 | 10620 |
| 25 Älvsborgs län ⁴ | 9928 | 12631 | 9596 | 11230 |
| 26 Skaraborgs län ⁴ | 10294 | 12798 | 9350 | 11413 |
| 27 Värmlands län ⁴ | 10068 | 12552 | 9499 | 11098 |
| 28 Örebro län ⁴ | 10357 | 12409 | 9632 | 11080 |
| 29 Västmanlands län ⁴ | 10313 | 12626 | 10049 | 11327 |
| 30 Kopparbergs län ⁴ | 9896 | 11956 | 9519 | 10664 |
| 32 Gävleborgs län ⁴ | 9954 | 12773 | 9455 | 10942 |
| 33 Västernorrlands län ⁴ | 9882 | 11530 | 9297 | 10567 |
| 34 Jämtlands län ⁴ | 10558 | 12779 | 9853 | 11302 |
| 35 Västerbottens län ⁴ | 10262 | 12294 | 9723 | 11161 |
| 36 Norrbottens län ^{4,5} | 10455 | 12570 | 10038 | 11217 |
| 37 Rikspolisstyrelsen ^{6,7} | – | – | – | – |
| 38 Statens kriminaltekniska laboratorium ⁶ | – | – | – | – |

1 Revisionskontoren vid följande mynd har överförs till riksrevisionsverket 1986-07-01: kriminalvårdsstyrelsen, riks försäkringsverket, byggnadsstyrelsen, tullverket, universitets- och högskoleämbetet, skolöverstyrelsen, skogsstyrelsen, bostadsstyrelsen och kammarkollegiet.

2 Upphört 1989-07-01.

3 Överfört från finansdepartementet 1989-01-01.

4 Länsstyrelsernas skatteavd. ingår i läns skattemyndigheterna fr om 1987-01-01.

5 Fr om 1986-07-01 ingår läns skolnämnden, lantbruksnämnden, läns bostadsnämnden och fiskenämnden i Norrbottens län.

6 Överförda från justitiedepartementet 1989-01-01.

7 Ökningen 1990 torde bero på utökad polisutbildning (polishögskolan).

| 1988 | | | 1989 | | | 1990 | | | |
|--------------|--------------|--------------|--------------|--------------|--------------|--------------|--------------|--------------|----|
| M | Kv | Summa | M | Kv | Summa | M | Kv | Summa | |
| 13487 | 10504 | 12003 | 13372 | 11174 | 12676 | 15868 | 12678 | 14782 | 1 |
| 16084 | 12606 | 14685 | 18981 | 14120 | 16588 | 21876 | 16816 | 19398 | 2 |
| 11330 | 9939 | 10427 | 13082 | 11033 | 11716 | 14453 | 12421 | 13178 | 3 |
| 15807 | 12851 | 14526 | 17733 | 14409 | 16391 | 20210 | 17108 | 18850 | 4 |
| 15086 | 11538 | 13471 | 16985 | 13024 | 15181 | 20030 | 15426 | 17907 | 5 |
| 14795 | 11286 | 12643 | 16606 | 12311 | 14018 | 19229 | 14136 | 15977 | 6 |
| 13112 | 10936 | 12215 | 14343 | 11863 | 13275 | 16026 | 13018 | 14621 | 7 |
| 14571 | 10421 | 11815 | 15067 | 11643 | 12821 | 17095 | 13108 | 14473 | 8 |
| - | - | - | 19605 | 12934 | 16505 | 22421 | 16345 | 19410 | 9 |
| 15461 | 11848 | 13332 | 17154 | 13063 | 14664 | - | - | - | 10 |
| 15459 | 12466 | 13723 | 16630 | 13348 | 14704 | 19457 | 14880 | 16624 | 11 |
| 13349 | 9982 | 11309 | 15018 | 11346 | 12685 | 17377 | 12770 | 14302 | 12 |
| 13356 | 10234 | 11682 | 15394 | 11299 | 13085 | 16743 | 12605 | 14295 | 13 |
| 14016 | 10325 | 12339 | 15623 | 11266 | 13483 | 17429 | 11805 | 14617 | 14 |
| 13832 | 10056 | 11839 | 15603 | 10959 | 13027 | 17297 | 12372 | 14602 | 15 |
| 13056 | 10485 | 12044 | 14297 | 11134 | 12983 | 16663 | 12317 | 14787 | 16 |
| 13162 | 10324 | 11632 | 15203 | 11000 | 12897 | 16977 | 12091 | 14513 | 17 |
| 12405 | 10054 | 11342 | 13967 | 10805 | 12443 | 15754 | 12064 | 14044 | 18 |
| 14232 | 10512 | 12178 | 15516 | 11307 | 13411 | 17362 | 12349 | 15027 | 19 |
| 12894 | 10569 | 11792 | 14492 | 11859 | 13298 | 16470 | 12740 | 14488 | 20 |
| 13504 | 10095 | 11812 | 15021 | 11043 | 13032 | 16646 | 12313 | 14479 | 21 |
| 12649 | 10249 | 11353 | 13988 | 11240 | 12525 | 15690 | 12479 | 13883 | 22 |
| 13701 | 10005 | 11734 | 15785 | 11291 | 13296 | 17506 | 12551 | 14902 | 23 |
| 13045 | 9766 | 11129 | 14614 | 10879 | 12469 | 17042 | 12170 | 14141 | 24 |
| 13680 | 10094 | 12025 | 14955 | 11050 | 13065 | 17105 | 12192 | 14553 | 25 |
| 13511 | 10117 | 11997 | 14958 | 11180 | 13259 | 17370 | 12472 | 14921 | 26 |
| 12844 | 9960 | 11469 | 14455 | 10949 | 12788 | 16462 | 11994 | 14242 | 27 |
| 13612 | 10135 | 11885 | 15252 | 10887 | 13129 | 16812 | 11788 | 14264 | 28 |
| 13647 | 10343 | 11924 | 15485 | 11247 | 13159 | 18240 | 12337 | 14708 | 29 |
| 12904 | 9927 | 11293 | 14262 | 10899 | 12444 | 15966 | 12142 | 13758 | 30 |
| 13283 | 9928 | 11433 | 14812 | 11033 | 12665 | 16884 | 12134 | 13986 | 32 |
| 12333 | 9835 | 11209 | 13564 | 10902 | 12381 | 15182 | 11920 | 13652 | 33 |
| 12942 | 10170 | 11623 | 14823 | 11099 | 13025 | 16418 | 12519 | 14374 | 34 |
| 12716 | 9836 | 11476 | 14205 | 10855 | 12696 | 15984 | 11899 | 13873 | 35 |
| 13473 | 10494 | 11914 | 14894 | 11449 | 13013 | 16854 | 12580 | 14372 | 36 |
| - | - | - | 11921 | 10416 | 11320 | 13117 | 12061 | 12719 | 37 |
| - | - | - | 14356 | 11203 | 13223 | 17946 | 14215 | 16464 | 38 |

Tabell 9 (forts) Statsanställda m fl fördelade efter myndighet och genomsnittlig månadslön åren 1986–1990

| Myndighet | År | | Kv | Summa |
|--|--------------|--------------|--------------|--------------|
| | 1986 | 1987 | | |
| | Summa | M | | |
| 1 Lokala polisorganisationen ¹ | – | – | – | – |
| 2 Statens pris- och konkurrensverk ^{2,3} | – | – | – | – |
| 3 Konsumentverket ² | – | – | – | – |
| 4 Allmänna reklamationsnämnden ² | – | – | – | – |
| 5 Domkapitlen och stiftsnämnderna ⁴ | 10386 | 11780 | 10159 | 11171 |
| 6 Datamaskincentr för adm databehandl ⁵ | 11734 | – | – | – |
| 7 | | | | |
| 8 Miljödepartementet | – | 13875 | 10377 | 12476 |
| <i>därav</i> | | | | |
| 9 Miljödepartementet ⁶ | – | 15459 | 11024 | 13209 |
| 10 Koncessionsnämnden för miljöskydd ⁷ | – | 18591 | 9774 | 14393 |
| 11 Statens elektriska inspektion ^{8,9} | – | 13281 | 9393 | 12610 |
| 12 Statens kärnkraftinspektion ⁸ | – | 15452 | 10336 | 13579 |
| 13 Kemikalieinspektionen ⁷ | – | 13550 | 11859 | 12724 |
| 14 Statens naturvårdsverk ⁷ | – | 13219 | 10500 | 12187 |
| 15 Statens strålskyddsinstitut ⁷ | – | 13192 | 10148 | 12295 |
| 16 Statens energiverk ^{8,9,10} | – | 14317 | 9610 | 11997 |
| 17 Riksdagen och dess verk | 10190 | 12802 | 9908 | 11112 |
| <i>därav</i> | | | | |
| 18 Riksdagens förvaltningskontor | 9697 | 10957 | 10130 | 10552 |
| 19 Riksdagens ombudsmannaexpedition | 14203 | 17150 | 12547 | 15513 |
| 20 Riksdagens kammare och utskott | 13377 | 17195 | 12251 | 14763 |
| 21 Riksgäldskontoret ¹¹ | 10085 | 12999 | 9494 | 10602 |
| Riksbanken | | | | |
| 22 Huvudkontoret | 10051 | 12249 | 9989 | 10992 |
| 23 Avdelningskontoren | 8893 | 11362 | 8976 | 9661 |
| Summa för allmänna civilförvaltningen | | | | |
| 24 och försvarsväsendet | 10346 | 11826 | 9891 | 11153 |

1 Överförda från justitiedepartementet 1989-01-01.

2 Överförda från finansdepartementet 1989-01-01.

3 Namnändring 1988-10-01. Tidigare benämnd statens pris- och kartellnämnd.

4 Personalen överförd till kyrkokommunal verksamhet 1989-07-01.

5 Omorganiserat till bolag 1986-07-01 DAFA DATA AB.

6 Inrättat 1987-01-01. Namnändring år 1990, tidigare benämnd miljö- och energidepartement.

7 Överförda från jordbruksdepartementet 1987-01-01.

8 Överförda från industridepartementet 1987-01-01.

9 Överförd till industridepartementet 1990-05-15.

10 Energibyran vid överstyrelsen för civil beredskap har överförts till energiverket 1986-07-01.

11 Överförda till finansdepartementet 1989-07-01.

Tabell 9 (forts) Statsanställda m fl fördelade efter myndighet och genomsnittlig månadslön åren 1986–1990

| Myndighet | År | | | |
|---|---------------|--------------|--------------|--------------|
| | 1986 Summa | 1987 M Kv | | Summa |
| 1 Affärsverken | 9512 | 10619 | 9602 | 10323 |
| <i>därav</i> | | | | |
| 2 Posten ¹ | 8904 | 10004 | 9487 | 9780 |
| 3 Statens järnvägar ² | 9264 | 10004 | 8969 | 9877 |
| 4 Televerket | 9877 | 11014 | 9954 | 10674 |
| 5 Vattenfall ³ | 11052 | 12857 | 9861 | 12299 |
| 6 Domänverket ⁴ | 11496 | 13164 | 9699 | 12400 |
| 7 Affärsverket FFV | 10865 | 12424 | 9189 | 11729 |
| 8 Luftfartsverket | 10685 | 12534 | 10206 | 11930 |
| 9 därav Centralförvaltningen | 11317 | 13604 | 9529 | 12394 |
| 10 Flygplatsförvaltningen | 10479 | 12184 | 10343 | 11713 |
| 11 Sjöfartsverket ⁵ | – | – | – | – |
| 12 Summa för statlig verksamhet | 9985 | 11281 | 9779 | 10795 |
| 13 Övrig statligt löner reglerad verksamhet | 11036 | 12715 | 11479 | 12016 |
| <i>därav</i> | | | | |
| 14 Grundskolor | 11033 | 12566 | 11667 | 12016 |
| 15 Gymnasieskolor | 12355 | 13726 | 12693 | 13371 |
| 16 Kommunal vuxenutbildning | 11771 | 13701 | 12114 | 12777 |
| 17 Folkhögskolor | 11174 | 12273 | 11735 | 12095 |
| 18 Särskolor | 10783 | 12330 | 11749 | 11884 |
| 19 Präster | 10325 | 11662 | 10535 | 11453 |
| 20 Kyrkomusiker ⁶ | 11146 | 11942 | 11352 | 11786 |
| 21 Museer | 9084 | 10208 | 9658 | 9994 |
| 22 Konstnärliga institutionerna | 10781 | 12427 | 11924 | 12135 |
| 23 Forskningsinstitut mm | 10359 | 12861 | 10111 | 11003 |
| 24 Allmänna försäkringskassor | 9069 | 10565 | 9609 | 9849 |
| Summa för statligt löner reglerad verksamhet | 10271 | 11561 | 10456 | 11130 |

1 Namnändring tidigare benämnd Postverket.

2 Banverket överfört till Kommunikationsdepartementet 1988-07-01.

3 Namnändring tidigare benämnd statens vattenfallsverk.

4 Omorganisation 1990-01-01.

5 Affärsverk fr om 1987-07-01, överfört från Kommunikationsdepartementet.

6 Kommunalt reglerade löner from 1990-07-01.

| 1988 | | | 1989 | | | 1990 | | | |
|--------------|--------------|--------------|--------------|--------------|--------------|--------------|--------------|--------------|-----------|
| M | Kv | Summa | M | Kv | Summa | M | Kv | Summa | |
| 11175 | 10035 | 10837 | 12682 | 11229 | 12215 | 14414 | 12387 | 13714 | 1 |
| 10230 | 9861 | 10068 | 11843 | 11074 | 11499 | 13088 | 11999 | 12577 | 2 |
| 10620 | 9464 | 10469 | 11783 | 10497 | 11571 | 13478 | 11872 | 13199 | 3 |
| 11641 | 10438 | 11255 | 13122 | 11634 | 12635 | 15163 | 13025 | 14431 | 4 |
| 13640 | 10393 | 13011 | 15672 | 12127 | 14960 | 17990 | 13313 | 17054 | 5 |
| 13770 | 10190 | 12995 | 15251 | 11222 | 14346 | 17313 | 12425 | 16105 | 6 |
| 12888 | 9574 | 12183 | 14093 | 10481 | 13305 | 15928 | 11819 | 15032 | 7 |
| 13769 | 10968 | 12990 | 15318 | 11917 | 14319 | 18198 | 13826 | 16716 | 8 |
| .. | .. | .. | .. | .. | .. | .. | .. | .. | 9 |
| .. | .. | .. | .. | .. | .. | .. | .. | .. | 10 |
| 12576 | 9818 | 12236 | 13935 | 10921 | 13528 | 15807 | 12058 | 15317 | 11 |
| 11906 | 10250 | 11359 | 13308 | 11391 | 12658 | 15314 | 12832 | 14436 | 12 |
| 13241 | 11902 | 12474 | 14558 | 13069 | 13689 | 16608 | 15123 | 15722 | 13 |
| 13007 | 12064 | 12424 | 14259 | 13178 | 13576 | 16145 | 15328 | 15619 | 14 |
| 14318 | 13153 | 13907 | 15758 | 14510 | 15301 | 17976 | 16652 | 17477 | 15 |
| 14418 | 12727 | 13430 | 15941 | 14035 | 14797 | 18082 | 16358 | 17045 | 16 |
| 12931 | 12470 | 12768 | 14292 | 13737 | 14093 | 16331 | 15520 | 16032 | 17 |
| 12813 | 12272 | 12399 | 13971 | 13398 | 13533 | 16097 | 15699 | 15790 | 18 |
| 12280 | 11038 | 12036 | 13354 | 12024 | 13077 | 16531 | 15001 | 16193 | 19 |
| 12104 | 11683 | 11986 | 13268 | 12846 | 13150 | - | - | - | 20 |
| 10771 | 10265 | 10562 | 12299 | 11420 | 11915 | 13903 | 13565 | 13752 | 21 |
| 13163 | 12473 | 12765 | 14044 | 13384 | 13635 | 13843 | 13354 | 13586 | 22 |
| 13751 | 11363 | 12277 | 14560 | 12253 | 13163 | 17061 | 13953 | 15025 | 23 |
| 11256 | 10118 | 10390 | 12648 | 11227 | 11563 | 14152 | 12551 | 12915 | 24 |
| 12169 | 10911 | 11669 | 13555 | 12065 | 12948 | 15566 | 13738 | 14796 | 25 |

Tabell 10 Heltidstjänstgörande statsanställda m fl med lönebeteckning I och C fördelade efter månadslön, kön och ålder den 1 september 1991
Full-time government employees etc in salary scheme I and C, by monthly salary, by sex, and by age

a) Allmänna civiltjänsten (utom polisväsendet)
a) General Civil Service (excl The Police Service)

| Månadslön (kr) | Män | | | | | | | | | | Summa | Kvinnor | | | | | | | | | | Summa |
|-------------------------|-------|-------|-------|-------|-------|-------|-------|-------|-------|-------|-------|---------|-------|-------|-------|-------|-------|-------|-------|-------|--|-------|
| | Ålder | | | | | | | | | | | Ålder | | | | | | | | | | |
| | -24 | 25-29 | 30-34 | 35-39 | 40-44 | 45-49 | 50-54 | 55-59 | 60- | | -24 | 25-29 | 30-34 | 35-39 | 40-44 | 45-49 | 50-54 | 55-59 | 60- | | | |
| - 7999 | 15 | - | 2 | 4 | 18 | 13 | 4 | 5 | - | 61 | 28 | 4 | 1 | 1 | 5 | 1 | 1 | - | - | 41 | | |
| 8000- 8499 | 45 | 2 | - | - | 7 | 5 | 5 | 6 | 1 | 71 | 150 | 2 | - | - | 2 | - | - | 1 | - | 155 | | |
| 8500- 8999 | 76 | 3 | - | - | 6 | 7 | 2 | 2 | 8 | 106 | 171 | 2 | - | - | 2 | - | - | 2 | 1 | 178 | | |
| 9000- 9499 | 125 | 31 | 8 | 2 | 2 | 6 | 8 | 6 | 4 | 192 | 306 | 51 | 13 | 13 | 7 | 6 | 3 | - | 2 | 401 | | |
| 9500- 9999 | 150 | 62 | 23 | 7 | 4 | 7 | 5 | 5 | 3 | 266 | 413 | 87 | 33 | 21 | 14 | 14 | 8 | 3 | 4 | 597 | | |
| 10000-10499 | 222 | 104 | 36 | 21 | 19 | 5 | 7 | 4 | 4 | 422 | 371 | 197 | 60 | 39 | 46 | 24 | 18 | 9 | 1 | 765 | | |
| 10500-10999 | 309 | 267 | 115 | 75 | 51 | 34 | 24 | 21 | 16 | 912 | 368 | 427 | 232 | 184 | 180 | 182 | 132 | 77 | 43 | 1825 | | |
| 11000-11499 | 254 | 326 | 241 | 167 | 109 | 100 | 69 | 36 | 25 | 1327 | 311 | 500 | 312 | 259 | 339 | 312 | 212 | 133 | 80 | 2458 | | |
| 11500-11999 | 258 | 451 | 337 | 264 | 207 | 176 | 144 | 113 | 87 | 2037 | 212 | 513 | 446 | 537 | 711 | 778 | 545 | 450 | 310 | 4502 | | |
| 12000-12499 | 196 | 547 | 501 | 468 | 400 | 323 | 272 | 251 | 167 | 3125 | 169 | 462 | 460 | 491 | 863 | 1018 | 705 | 601 | 362 | 5131 | | |
| 12500-12999 | 136 | 674 | 578 | 545 | 457 | 368 | 287 | 251 | 142 | 3438 | 99 | 522 | 442 | 536 | 912 | 1050 | 672 | 575 | 379 | 5187 | | |
| 13000-13499 | 96 | 583 | 593 | 603 | 618 | 644 | 527 | 455 | 151 | 4270 | 76 | 387 | 398 | 463 | 775 | 897 | 627 | 464 | 296 | 4383 | | |
| 13500-13999 | 82 | 693 | 656 | 687 | 735 | 852 | 591 | 551 | 215 | 5062 | 51 | 462 | 372 | 394 | 730 | 906 | 550 | 439 | 235 | 4139 | | |
| 14000-14499 | 46 | 755 | 829 | 750 | 976 | 1096 | 769 | 671 | 320 | 6212 | 27 | 366 | 397 | 385 | 698 | 928 | 587 | 479 | 268 | 4135 | | |
| 14500-14999 | 24 | 298 | 451 | 519 | 701 | 835 | 642 | 539 | 234 | 4243 | 14 | 165 | 202 | 210 | 351 | 435 | 305 | 253 | 128 | 2063 | | |
| 15000-15499 | 10 | 313 | 521 | 474 | 624 | 770 | 525 | 457 | 197 | 3891 | 4 | 191 | 249 | 182 | 316 | 382 | 253 | 182 | 87 | 1846 | | |
| 15500-15999 | 7 | 114 | 330 | 324 | 503 | 573 | 482 | 381 | 193 | 2907 | 5 | 70 | 134 | 141 | 233 | 311 | 180 | 131 | 61 | 1266 | | |
| 16000-16499 | 8 | 114 | 318 | 316 | 439 | 528 | 359 | 327 | 182 | 2591 | 2 | 41 | 95 | 142 | 216 | 273 | 148 | 119 | 46 | 1082 | | |
| 16500-16999 | - | 71 | 198 | 257 | 399 | 496 | 327 | 228 | 133 | 2109 | - | 27 | 96 | 95 | 176 | 269 | 131 | 92 | 40 | 926 | | |
| 17000-17499 | 3 | 38 | 210 | 283 | 373 | 441 | 279 | 241 | 111 | 1979 | - | 18 | 74 | 95 | 153 | 234 | 142 | 73 | 37 | 826 | | |
| 17500-17999 | 2 | 26 | 126 | 230 | 326 | 401 | 239 | 200 | 100 | 1650 | - | 16 | 53 | 66 | 131 | 223 | 165 | 97 | 67 | 818 | | |
| 18000-18499 | - | 24 | 125 | 242 | 381 | 412 | 277 | 177 | 100 | 1738 | - | 8 | 44 | 72 | 143 | 233 | 140 | 76 | 36 | 752 | | |
| 18500-18999 | 3 | 18 | 98 | 156 | 299 | 373 | 256 | 169 | 88 | 1460 | - | 7 | 24 | 46 | 106 | 172 | 122 | 71 | 49 | 597 | | |
| 19000-19499 | 1 | 11 | 113 | 194 | 287 | 400 | 254 | 156 | 106 | 1522 | 1 | 5 | 46 | 70 | 107 | 152 | 116 | 64 | 31 | 592 | | |
| 19500-19999 | 1 | 11 | 53 | 144 | 231 | 297 | 180 | 141 | 74 | 1132 | - | 1 | 19 | 30 | 71 | 114 | 73 | 47 | 28 | 383 | | |
| 20000-20499 | 1 | 12 | 63 | 138 | 272 | 360 | 210 | 140 | 76 | 1272 | - | - | 12 | 35 | 70 | 122 | 79 | 26 | 30 | 374 | | |
| 20500-20999 | - | 3 | 38 | 124 | 219 | 274 | 146 | 120 | 61 | 985 | - | 4 | 16 | 34 | 58 | 95 | 55 | 35 | 20 | 317 | | |
| 21000-21499 | - | 8 | 41 | 111 | 180 | 262 | 177 | 109 | 55 | 943 | - | 1 | 8 | 34 | 55 | 69 | 52 | 28 | 13 | 260 | | |
| 21500-21999 | 1 | 2 | 19 | 66 | 99 | 171 | 116 | 65 | 47 | 586 | - | 3 | 2 | 11 | 30 | 60 | 26 | 18 | 6 | 156 | | |
| 22000-22499 | - | 3 | 36 | 114 | 191 | 245 | 145 | 93 | 80 | 907 | - | 1 | 17 | 40 | 53 | 77 | 44 | 23 | 7 | 262 | | |
| 22500-22999 | - | 1 | 25 | 82 | 183 | 252 | 163 | 102 | 57 | 865 | - | 1 | 7 | 18 | 46 | 54 | 49 | 19 | 12 | 206 | | |
| 23000-23499 | - | 1 | 14 | 75 | 163 | 214 | 162 | 115 | 63 | 807 | - | - | 4 | 16 | 36 | 57 | 34 | 21 | 8 | 176 | | |
| 23500-23999 | 1 | 4 | 17 | 64 | 138 | 191 | 145 | 118 | 66 | 744 | 1 | 3 | 4 | 6 | 26 | 43 | 31 | 14 | 10 | 138 | | |
| 24000-24499 | - | - | 12 | 50 | 124 | 180 | 120 | 94 | 58 | 638 | - | - | 2 | 8 | 21 | 56 | 21 | 17 | 12 | 137 | | |
| 24500-24999 | - | 4 | 8 | 44 | 114 | 180 | 131 | 75 | 60 | 616 | - | - | 1 | 5 | 22 | 46 | 23 | 20 | 4 | 121 | | |
| 25000- | - | 6 | 32 | 237 | 761 | 1657 | 1402 | 1115 | 952 | 6162 | 1 | 1 | 11 | 35 | 125 | 305 | 183 | 126 | 79 | 866 | | |
| Samtliga | 2072 | 5580 | 6767 | 7839 | 10616 | 13148 | 9451 | 7539 | 4236 | 67248 | 2780 | 4545 | 4286 | 4714 | 7829 | 9898 | 6432 | 4785 | 2792 | 48061 | | |
| Genomsnittlig månadslön | 11302 | 13316 | 14630 | 15948 | 17238 | 18346 | 18563 | 18360 | 19679 | 16999 | 10577 | 12620 | 13579 | 14040 | 14437 | 15033 | 14928 | 14630 | 14516 | 14139 | | |

Tabell 10 (forts) Heltidstjänstgörande statsanställda m fl med lönebeteckning I och C fördelade efter månadslön, kön och ålder den 1 september 1991

b) Polisväsendet
b) The Police Service

| Månadslön (kr) | Män | | | | | | | | | | Summa | Kvinnor | | | | | | | | | | Summa |
|---------------------------------|-------|-------|-------|-------|-------|-------|-------|-------|-------|-------|-------|---------|-------|-------|-------|-------|-------|-------|-------|-------|-----|-------|
| | Ålder | | | | | | | | | | | Ålder | | | | | | | | | | |
| | -24 | 25-29 | 30-34 | 35-39 | 40-44 | 45-49 | 50-54 | 55-59 | 60- | | | -24 | 25-29 | 30-34 | 35-39 | 40-44 | 45-49 | 50-54 | 55-59 | 60- | | |
| - 7999 | - | - | - | - | - | - | - | - | - | - | - | 1 | - | - | - | 1 | - | - | - | - | 2 | |
| 8000- 8499 | 1 | - | - | - | - | - | - | - | - | - | 1 | 4 | - | - | - | 1 | - | - | - | - | 5 | |
| 8500- 8999 | 323 | 204 | 36 | 6 | 1 | 1 | - | - | - | - | 571 | 161 | 86 | 15 | 4 | 1 | - | - | - | - | 267 | |
| 9000- 9499 | 95 | 87 | 11 | 3 | 1 | - | - | - | - | - | 197 | 61 | 35 | 6 | - | - | - | - | - | - | 102 | |
| 9500- 9999 | 71 | 76 | 12 | 2 | - | - | - | - | - | - | 161 | 81 | 27 | 9 | 1 | - | 1 | - | - | - | 119 | |
| 10000-10499 | 104 | 62 | 9 | 3 | - | - | - | - | - | 178 | 175 | 48 | 8 | 4 | 5 | 7 | 2 | - | 1 | 250 | | |
| 10500-10999 | 90 | 76 | 22 | 4 | 5 | - | - | 5 | - | 202 | 108 | 54 | 12 | 3 | 11 | 8 | 4 | 2 | - | 202 | | |
| 11000-11499 | 73 | 59 | 16 | 7 | 9 | 3 | 8 | 1 | 2 | 178 | 95 | 82 | 22 | 17 | 18 | 17 | 12 | 7 | 4 | 274 | | |
| 11500-11999 | 35 | 50 | 24 | 14 | 11 | 5 | 6 | 9 | 4 | 158 | 48 | 63 | 45 | 31 | 25 | 19 | 14 | 9 | 3 | 257 | | |
| 12000-12499 | 23 | 27 | 10 | 7 | 15 | 13 | 6 | 11 | 7 | 119 | 24 | 44 | 44 | 31 | 48 | 44 | 36 | 17 | 10 | 298 | | |
| 12500-12999 | 15 | 19 | 25 | 20 | 17 | 18 | 13 | 22 | 10 | 159 | 16 | 36 | 61 | 80 | 104 | 115 | 82 | 53 | 26 | 573 | | |
| 13000-13499 | 2 | 23 | 20 | 27 | 22 | 16 | 11 | 25 | 12 | 158 | 5 | 23 | 29 | 69 | 191 | 192 | 128 | 100 | 58 | 795 | | |
| 13500-13999 | 8 | 22 | 15 | 18 | 22 | 19 | 12 | 9 | 6 | 131 | 3 | 20 | 20 | 50 | 142 | 154 | 103 | 108 | 45 | 645 | | |
| 14000-14499 | 2 | 42 | 26 | 20 | 21 | 24 | 17 | 9 | 11 | 172 | 4 | 19 | 23 | 32 | 84 | 89 | 82 | 84 | 37 | 454 | | |
| 14500-14999 | 13 | 69 | 37 | 25 | 29 | 39 | 22 | 11 | 3 | 248 | 8 | 20 | 24 | 27 | 35 | 39 | 33 | 21 | 14 | 221 | | |
| 15000-15499 | 9 | 75 | 106 | 115 | 118 | 109 | 59 | 27 | 10 | 628 | 7 | 30 | 43 | 47 | 41 | 49 | 25 | 17 | 10 | 269 | | |
| 15500-15999 | 9 | 88 | 152 | 201 | 214 | 226 | 141 | 83 | 35 | 1149 | 2 | 35 | 57 | 18 | 26 | 29 | 17 | 16 | 6 | 206 | | |
| 16000-16499 | 15 | 79 | 187 | 254 | 326 | 358 | 218 | 200 | 62 | 1699 | 4 | 29 | 50 | 35 | 39 | 25 | 19 | 4 | 5 | 210 | | |
| 16500-16999 | 6 | 62 | 222 | 346 | 334 | 368 | 208 | 156 | 56 | 1758 | 1 | 23 | 82 | 38 | 31 | 31 | 8 | 6 | 1 | 221 | | |
| 17000-17499 | 5 | 52 | 285 | 372 | 361 | 372 | 277 | 207 | 107 | 2038 | - | 21 | 85 | 46 | 28 | 10 | 6 | 4 | 2 | 202 | | |
| 17500-17999 | 1 | 39 | 232 | 306 | 262 | 294 | 196 | 155 | 87 | 1572 | - | 12 | 56 | 24 | 25 | 13 | 5 | 1 | 1 | 137 | | |
| 18000-18499 | - | 27 | 148 | 192 | 218 | 227 | 157 | 124 | 83 | 1176 | - | 9 | 34 | 14 | 18 | 7 | 2 | 2 | 1 | 87 | | |
| 18500-18999 | 1 | 15 | 105 | 161 | 162 | 194 | 135 | 125 | 78 | 976 | - | 2 | 23 | 19 | 16 | 11 | 3 | - | - | 74 | | |
| 19000-19499 | - | 12 | 68 | 110 | 111 | 142 | 147 | 117 | 77 | 784 | - | 3 | 22 | 16 | 15 | 8 | 6 | 2 | - | 72 | | |
| 19500-19999 | 1 | 2 | 29 | 69 | 70 | 125 | 95 | 78 | 60 | 529 | - | 1 | 8 | 4 | 13 | 5 | 3 | 3 | 1 | 38 | | |
| 20000-20499 | 1 | 2 | 20 | 54 | 66 | 87 | 58 | 52 | 37 | 377 | - | - | 8 | 1 | 3 | 2 | 5 | 3 | - | 22 | | |
| 20500-20999 | - | - | 4 | 28 | 34 | 57 | 45 | 48 | 29 | 245 | - | - | - | - | 3 | 1 | 3 | 4 | - | 11 | | |
| 21000-21499 | 1 | - | 6 | 11 | 27 | 33 | 31 | 31 | 23 | 163 | - | 1 | 1 | 1 | - | 5 | 1 | - | 1 | 10 | | |
| 21500-21999 | - | - | 7 | 11 | 17 | 24 | 20 | 28 | 22 | 129 | - | - | 1 | 2 | - | 5 | 1 | - | - | 9 | | |
| 22000-22499 | - | 1 | 3 | 3 | 11 | 16 | 12 | 19 | 15 | 80 | - | - | 1 | 1 | 1 | - | - | - | - | 3 | | |
| 22500-22999 | - | - | 1 | 2 | 9 | 3 | 8 | 10 | 13 | 46 | - | 1 | - | - | 3 | - | 1 | - | - | 5 | | |
| 23000-23499 | - | - | 1 | 2 | 1 | 5 | 2 | 7 | 7 | 25 | - | - | 1 | - | 2 | - | - | - | - | 3 | | |
| 23500-23999 | - | - | - | 5 | 5 | 4 | 3 | 5 | 6 | 28 | - | - | - | 1 | - | 2 | - | - | - | 3 | | |
| 24000-24499 | - | - | - | 3 | 3 | 8 | 7 | 12 | 2 | 35 | - | - | - | - | 1 | 1 | - | - | - | 2 | | |
| 24500-24999 | - | - | - | 3 | 7 | 4 | 5 | 5 | 4 | 28 | - | - | 1 | - | - | - | - | - | - | 1 | | |
| 25000- | - | - | 3 | 8 | 29 | 78 | 80 | 68 | 38 | 304 | - | - | 1 | 1 | 7 | 6 | 1 | - | - | 16 | | |
| Samtliga | 904 | 1270 | 1842 | 2412 | 2538 | 2872 | 1999 | 1659 | 906 | 16402 | 808 | 724 | 792 | 617 | 936 | 896 | 603 | 463 | 226 | 6065 | | |
| Genom- snittlig månadslön | 10355 | 12930 | 16545 | 17205 | 17394 | 17776 | 18090 | 18271 | 18713 | 16850 | 10411 | 12429 | 15234 | 14770 | 14470 | 14223 | 14015 | 13918 | 13810 | 13667 | | |

Tabell 10 (forts) Heltidstjänstgörande statsanställda m fl med lönebeteckning I och C fördelade efter månadslön, kön och ålder den 1 september 1991

c) Försvarsväsendet
c) The Defence Organization

| Månadslön (kr) | Män | | | | | | | | | | Summa | Kvinnor | | | | | | | | | | Summa |
|---------------------------------|-------|-------|-------|-------|-------|-------|-------|-------|-------|-------|-------|---------|-------|-------|-------|-------|-------|-------|-------|-------|-----|-------|
| | Alder | -24 | 25-29 | 30-34 | 35-39 | 40-44 | 45-49 | 50-54 | 55-59 | 60- | | Alder | -24 | 25-29 | 30-34 | 35-39 | 40-44 | 45-49 | 50-54 | 55-59 | 60- | |
| - 7999 | - | - | - | - | - | - | 1 | - | - | 1 | 2 | - | - | - | - | - | 1 | - | - | - | 1 | |
| 8000- 8499 | 4 | - | - | - | - | - | - | - | - | 1 | 5 | 2 | - | - | - | - | - | - | - | - | 2 | |
| 8500- 8999 | 258 | 27 | 1 | - | - | - | - | - | - | 1 | 287 | 32 | 3 | - | 1 | - | - | - | - | - | 36 | |
| 9000- 9499 | 435 | 34 | - | 1 | - | - | - | - | - | 1 | 471 | 62 | 5 | 1 | - | - | 1 | - | - | - | 69 | |
| 9500- 9999 | 176 | 17 | - | 2 | 1 | - | - | - | 1 | - | 197 | 87 | 11 | 1 | - | 1 | 2 | 2 | - | - | 104 | |
| 10000-10499 | 321 | 160 | 27 | 13 | 5 | 4 | - | - | 2 | 532 | 149 | 68 | 13 | 12 | 11 | 8 | 3 | 8 | 1 | 273 | | |
| 10500-10999 | 318 | 145 | 35 | 20 | 19 | 13 | 8 | 4 | 2 | 564 | 115 | 113 | 35 | 27 | 18 | 36 | 20 | 7 | 4 | 375 | | |
| 11000-11499 | 372 | 247 | 87 | 79 | 69 | 47 | 67 | 40 | 13 | 1021 | 71 | 154 | 86 | 67 | 78 | 102 | 77 | 55 | 27 | 717 | | |
| 11500-11999 | 319 | 380 | 134 | 134 | 147 | 149 | 138 | 136 | 55 | 1592 | 54 | 128 | 100 | 72 | 147 | 177 | 150 | 126 | 62 | 1016 | | |
| 12000-12499 | 195 | 365 | 85 | 96 | 142 | 155 | 139 | 146 | 53 | 1376 | 27 | 90 | 89 | 109 | 197 | 196 | 160 | 152 | 89 | 1109 | | |
| 12500-12999 | 129 | 368 | 106 | 74 | 93 | 107 | 102 | 93 | 41 | 1113 | 22 | 50 | 58 | 72 | 154 | 195 | 148 | 151 | 83 | 933 | | |
| 13000-13499 | 80 | 350 | 205 | 140 | 152 | 193 | 153 | 111 | 75 | 1459 | 10 | 28 | 43 | 56 | 109 | 139 | 108 | 106 | 84 | 683 | | |
| 13500-13999 | 82 | 335 | 224 | 249 | 228 | 215 | 143 | 148 | 87 | 1711 | 6 | 27 | 26 | 40 | 66 | 114 | 93 | 63 | 55 | 490 | | |
| 14000-14499 | 93 | 339 | 325 | 266 | 279 | 302 | 246 | 214 | 111 | 2175 | 5 | 44 | 25 | 46 | 61 | 88 | 62 | 61 | 49 | 441 | | |
| 14500-14999 | 56 | 179 | 244 | 243 | 239 | 228 | 197 | 207 | 78 | 1671 | 2 | 25 | 7 | 14 | 31 | 50 | 28 | 23 | 17 | 197 | | |
| 15000-15499 | 59 | 187 | 251 | 213 | 215 | 194 | 161 | 133 | 55 | 1468 | 2 | 32 | 14 | 15 | 32 | 37 | 28 | 23 | 12 | 195 | | |
| 15500-15999 | 19 | 144 | 235 | 193 | 207 | 268 | 156 | 147 | 70 | 1439 | - | 12 | 14 | 17 | 21 | 22 | 33 | 15 | 6 | 140 | | |
| 16000-16499 | 29 | 96 | 192 | 159 | 223 | 265 | 207 | 135 | 55 | 1361 | - | 7 | 12 | 17 | 19 | 22 | 15 | 16 | 3 | 111 | | |
| 16500-16999 | 21 | 111 | 199 | 151 | 186 | 262 | 159 | 144 | 38 | 1271 | 1 | 9 | 5 | 5 | 13 | 15 | 15 | 7 | 3 | 73 | | |
| 17000-17499 | 17 | 87 | 156 | 166 | 186 | 220 | 155 | 104 | 34 | 1125 | - | 5 | 9 | 7 | 13 | 11 | 5 | 7 | - | 57 | | |
| 17500-17999 | 14 | 87 | 126 | 141 | 147 | 195 | 152 | 121 | 25 | 1008 | 1 | 7 | 2 | 2 | 4 | 12 | 6 | 4 | 1 | 39 | | |
| 18000-18499 | 7 | 67 | 142 | 124 | 187 | 204 | 140 | 117 | 25 | 1013 | - | 2 | 5 | 3 | 3 | 15 | 5 | 4 | 2 | 39 | | |
| 18500-18999 | 8 | 32 | 82 | 98 | 118 | 168 | 104 | 82 | 23 | 715 | - | 3 | 3 | 1 | 3 | 7 | 4 | 4 | 1 | 26 | | |
| 19000-19499 | 2 | 36 | 89 | 104 | 125 | 161 | 96 | 74 | 24 | 711 | - | 1 | - | 3 | 3 | 6 | 3 | 2 | 2 | 20 | | |
| 19500-19999 | 3 | 24 | 77 | 94 | 125 | 122 | 97 | 68 | 10 | 620 | - | - | - | 1 | 5 | 7 | 3 | - | 2 | 18 | | |
| 20000-20499 | 4 | 30 | 60 | 89 | 99 | 120 | 75 | 47 | 17 | 541 | - | - | 2 | 6 | - | 7 | 2 | 1 | 2 | 20 | | |
| 20500-20999 | 1 | 13 | 44 | 70 | 82 | 108 | 72 | 41 | 19 | 450 | - | 1 | 1 | 2 | 5 | 8 | 2 | - | - | 19 | | |
| 21000-21499 | 4 | 30 | 31 | 54 | 65 | 107 | 74 | 43 | 13 | 421 | - | - | 2 | 2 | 4 | 2 | 5 | - | - | 15 | | |
| 21500-21999 | 1 | 21 | 31 | 54 | 48 | 84 | 43 | 41 | 11 | 334 | - | - | - | 1 | 1 | 1 | 4 | 1 | - | 8 | | |
| 22000-22499 | - | 19 | 32 | 29 | 48 | 82 | 75 | 49 | 5 | 339 | - | - | - | 1 | - | 3 | 3 | 1 | - | 8 | | |
| 22500-22999 | - | 11 | 18 | 31 | 49 | 67 | 56 | 34 | 15 | 281 | - | - | - | 2 | - | 4 | 1 | 1 | - | 8 | | |
| 23000-23499 | 2 | 8 | 15 | 33 | 36 | 66 | 42 | 29 | 6 | 237 | - | - | - | - | - | 1 | 1 | 2 | - | 4 | | |
| 23500-23999 | - | 4 | 13 | 23 | 34 | 65 | 50 | 27 | 6 | 222 | - | - | 1 | 1 | - | 2 | 3 | - | - | 7 | | |
| 24000-24499 | - | 4 | 11 | 11 | 17 | 60 | 38 | 31 | 4 | 176 | 1 | - | - | - | 2 | 4 | - | - | - | 7 | | |
| 24500-24999 | - | 5 | 7 | 11 | 32 | 46 | 40 | 24 | 6 | 171 | - | - | 1 | - | 1 | - | - | - | - | 2 | | |
| 25000- | 3 | 20 | 83 | 142 | 273 | 534 | 453 | 326 | 68 | 1902 | - | - | - | 5 | 7 | 14 | 4 | 3 | 2 | 35 | | |
| Samtliga | 3032 | 3982 | 3367 | 3307 | 3876 | 4812 | 3638 | 2917 | 1050 | 29981 | 649 | 825 | 555 | 607 | 1009 | 1308 | 994 | 843 | 507 | 7297 | | |
| Genom- snittlig månadslön | 11349 | 13890 | 16003 | 16737 | 17397 | 18388 | 18477 | 17963 | 16382 | 16400 | 10687 | 12243 | 12769 | 13272 | 13254 | 13523 | 13332 | 13148 | 13176 | 12917 | | |

Tabell 10 (forts) Heltidstjänstgörande statsanställda m fl med lönebeteckning I och C fördelade efter månadslön, kön och ålder den 1 september 1991

d) Posten
d) The Post Office Administration

| Månadslön (kr) | Män | | | | | | | | | | Summa | Kvinnor | | | | | | | | | | Summa |
|---------------------------------|-------|-------|-------|-------|-------|-------|-------|-------|-------|-------|-------|---------|-------|-------|-------|-------|-------|-------|-------|---|---|-------|
| | Ålder | | | | | | | | | | | Ålder | | | | | | | | | | |
| | -24 | 25-29 | 30-34 | 35-39 | 40-44 | 45-49 | 50-54 | 55-59 | 60- | | -24 | 25-29 | 30-34 | 35-39 | 40-44 | 45-49 | 50-54 | 55-59 | 60- | | | |
| - 7999 | 1 | - | 1 | - | - | - | - | - | - | 2 | - | - | - | - | - | - | - | - | - | - | - | - |
| 8000- 8499 | 2 | - | - | - | - | - | - | - | - | 2 | 1 | - | - | - | - | - | - | - | - | - | - | 1 |
| 8500- 8999 | 22 | - | - | - | - | - | - | - | - | 22 | 38 | - | - | - | - | - | - | - | - | - | - | 38 |
| 9000- 9499 | 102 | 4 | - | - | - | - | - | - | - | 106 | 159 | 6 | - | - | - | - | - | - | - | - | - | 165 |
| 9500- 9999 | 122 | 27 | 9 | 5 | 2 | 1 | - | - | - | 166 | 174 | 44 | 10 | 6 | 8 | 1 | 2 | - | - | - | - | 245 |
| 10000-10499 | 269 | 93 | 35 | 16 | 9 | 5 | - | 1 | - | 428 | 443 | 132 | 47 | 24 | 13 | 8 | 3 | - | - | - | - | 670 |
| 10500-10999 | 269 | 129 | 52 | 23 | 9 | 5 | 2 | - | - | 489 | 508 | 227 | 67 | 50 | 20 | 33 | 8 | 3 | - | - | - | 916 |
| 11000-11499 | 275 | 218 | 106 | 40 | 26 | 9 | 8 | 2 | - | 684 | 318 | 361 | 121 | 60 | 65 | 35 | 22 | 3 | - | - | - | 985 |
| 11500-11999 | 326 | 349 | 185 | 100 | 62 | 30 | 18 | 8 | 4 | 1082 | 242 | 445 | 186 | 108 | 122 | 135 | 60 | 33 | 4 | - | - | 1335 |
| 12000-12499 | 286 | 444 | 404 | 283 | 297 | 252 | 161 | 99 | 30 | 2256 | 147 | 329 | 371 | 350 | 393 | 515 | 358 | 330 | 174 | - | - | 2967 |
| 12500-12999 | 193 | 482 | 419 | 413 | 342 | 244 | 183 | 130 | 42 | 2448 | 121 | 296 | 313 | 280 | 371 | 473 | 384 | 326 | 174 | - | - | 2738 |
| 13000-13499 | 116 | 432 | 528 | 404 | 335 | 304 | 167 | 129 | 65 | 2480 | 53 | 227 | 187 | 231 | 371 | 454 | 331 | 266 | 140 | - | - | 2260 |
| 13500-13999 | 76 | 406 | 674 | 651 | 717 | 572 | 348 | 236 | 77 | 3757 | 35 | 137 | 200 | 258 | 357 | 535 | 391 | 319 | 154 | - | - | 2386 |
| 14000-14499 | 56 | 273 | 495 | 515 | 701 | 558 | 336 | 290 | 91 | 3315 | 17 | 100 | 107 | 175 | 247 | 363 | 256 | 236 | 115 | - | - | 1616 |
| 14500-14999 | 38 | 129 | 273 | 311 | 330 | 319 | 192 | 109 | 67 | 1768 | 8 | 38 | 55 | 94 | 136 | 168 | 133 | 90 | 41 | - | - | 763 |
| 15000-15499 | 10 | 94 | 147 | 161 | 187 | 170 | 98 | 70 | 37 | 974 | 10 | 28 | 35 | 49 | 108 | 115 | 89 | 55 | 34 | - | - | 523 |
| 15500-15999 | 9 | 52 | 87 | 121 | 126 | 124 | 88 | 60 | 39 | 706 | 2 | 16 | 21 | 29 | 78 | 91 | 52 | 48 | 19 | - | - | 356 |
| 16000-16499 | 9 | 36 | 63 | 78 | 84 | 102 | 73 | 56 | 33 | 534 | 4 | 11 | 13 | 17 | 39 | 50 | 44 | 35 | 14 | - | - | 227 |
| 16500-16999 | 4 | 21 | 37 | 55 | 62 | 78 | 53 | 39 | 22 | 371 | 3 | 8 | 9 | 23 | 22 | 52 | 32 | 22 | 13 | - | - | 184 |
| 17000-17499 | 4 | 17 | 26 | 26 | 31 | 44 | 26 | 20 | 15 | 209 | 2 | 5 | 7 | 7 | 17 | 24 | 11 | 9 | 5 | - | - | 87 |
| 17500-17999 | 2 | 15 | 26 | 38 | 45 | 46 | 29 | 36 | 23 | 260 | 2 | 5 | 12 | 12 | 20 | 37 | 23 | 16 | 9 | - | - | 136 |
| 18000-18499 | 2 | 8 | 22 | 29 | 30 | 38 | 28 | 20 | 16 | 193 | 2 | 8 | 3 | 9 | 16 | 27 | 14 | 9 | 10 | - | - | 98 |
| 18500-18999 | 2 | 3 | 8 | 14 | 28 | 13 | 10 | 6 | 7 | 91 | 2 | 5 | 7 | 3 | 13 | 11 | 2 | 4 | 3 | - | - | 50 |
| 19000-19499 | - | 5 | 17 | 21 | 24 | 33 | 25 | 23 | 10 | 158 | - | 2 | 3 | 8 | 6 | 15 | 11 | 10 | 2 | - | - | 57 |
| 19500-19999 | 2 | - | 7 | 14 | 14 | 14 | 4 | 8 | - | 63 | 2 | 1 | 5 | 2 | 7 | 5 | 2 | 2 | 2 | - | - | 26 |
| 20000-20499 | 2 | 2 | 9 | 16 | 18 | 16 | 16 | 13 | 9 | 101 | 1 | 1 | 3 | 2 | 8 | 14 | 6 | 2 | 2 | - | - | 39 |
| 20500-20999 | 1 | 1 | 3 | 8 | 15 | 7 | 9 | 3 | 3 | 50 | - | - | 1 | 1 | 5 | 2 | 2 | 3 | - | - | - | 14 |
| 21000-21499 | 2 | - | 7 | 7 | 10 | 23 | 10 | 6 | 5 | 70 | - | 1 | 2 | 5 | 6 | 7 | 4 | 2 | 1 | - | - | 28 |
| 21500-21999 | 3 | 1 | 1 | 3 | 4 | 8 | 2 | 2 | 1 | 25 | 1 | - | - | 1 | 2 | 4 | 3 | 2 | - | - | - | 13 |
| 22000-22499 | 3 | 2 | 3 | 11 | 19 | 17 | 6 | 6 | 6 | 73 | - | 1 | 2 | 2 | 3 | 11 | 3 | - | - | - | - | 22 |
| 22500-22999 | 1 | - | 2 | 6 | 11 | 12 | 2 | 2 | 1 | 37 | - | 1 | - | - | 1 | 8 | 5 | 2 | - | - | - | 17 |
| 23000-23499 | - | 2 | 4 | 4 | 12 | 11 | 11 | 8 | 6 | 58 | - | - | 1 | 1 | 6 | 3 | 1 | 1 | - | - | - | 13 |
| 23500-23999 | 1 | - | 1 | 3 | 7 | 9 | 2 | 4 | 1 | 28 | - | - | 1 | 1 | 3 | 2 | 4 | 1 | - | - | - | 12 |
| 24000-24499 | - | - | 1 | 7 | 9 | 13 | 9 | 7 | 2 | 48 | - | - | - | 1 | 3 | 6 | 1 | 4 | - | - | - | 15 |
| 24500-24999 | 1 | - | 2 | 4 | 8 | 5 | 3 | 3 | 1 | 27 | - | - | 1 | 1 | 2 | 6 | - | 1 | - | - | - | 11 |
| 25000- | 1 | 2 | 10 | 30 | 70 | 104 | 58 | 28 | 14 | 317 | - | - | 4 | 4 | 24 | 37 | 11 | 7 | 3 | - | - | 90 |
| Samtliga | 2212 | 3247 | 3664 | 3417 | 3644 | 3186 | 1977 | 1424 | 627 | 23398 | 2295 | 2435 | 1794 | 1814 | 2492 | 3247 | 2268 | 1841 | 917 | - | - | 19103 |
| Genom- snittlig månadslön | 11698 | 12981 | 13699 | 14224 | 14657 | 15152 | 15044 | 15048 | 15469 | 14077 | 11028 | 12241 | 12935 | 13326 | 13764 | 13972 | 13778 | 13733 | 13685 | - | - | 13152 |

Tabell 10 (forts) Heltidstjänstgörande statsanställda m fl med lönebeteckning I och C fördelade efter månadslön, kön och ålder den 1 september 1991

e) Statens järnvägar SJ
e) The Swedish State Railways

| Månadslön (kr) | Män | | | | | | | | | | Summa | Kvinnor | | | | | | | | | | Summa |
|---------------------------------|-------|-------|-------|-------|-------|-------|-------|-------|-------|-------|-------|---------|-------|-------|-------|-------|-------|-------|-------|-------|--|-------|
| | Ålder | | | | | | | | | | | Ålder | | | | | | | | | | |
| | -24 | 25-29 | 30-34 | 35-39 | 40-44 | 45-49 | 50-54 | 55-59 | 60- | | -24 | 25-29 | 30-34 | 35-39 | 40-44 | 45-49 | 50-54 | 55-59 | 60- | | | |
| - 7999 | 1 | - | - | - | - | - | - | - | - | 1 | 1 | - | - | - | - | - | - | - | - | 1 | | |
| 8000- 8499 | 1 | - | - | - | - | - | - | - | - | 1 | - | - | - | - | - | - | - | - | - | - | | |
| 8500- 8999 | 6 | - | - | - | - | - | - | - | - | 6 | 9 | - | - | - | - | - | - | - | - | 9 | | |
| 9000- 9499 | 16 | - | - | - | - | - | - | - | - | 16 | 36 | - | - | - | - | - | - | - | - | 36 | | |
| 9500- 9999 | 17 | - | - | 3 | - | - | - | - | - | 20 | 36 | 8 | 7 | 3 | 1 | 1 | - | - | - | 56 | | |
| 10000-10499 | 20 | 16 | 6 | 13 | 4 | 5 | 1 | - | - | 65 | 50 | 46 | 27 | 9 | 16 | 14 | 6 | 1 | 1 | 170 | | |
| 10500-10999 | 57 | 40 | 21 | 16 | 11 | 5 | 5 | 1 | 2 | 158 | 79 | 56 | 38 | 27 | 30 | 28 | 10 | 6 | - | 274 | | |
| 11000-11499 | 68 | 75 | 54 | 53 | 34 | 35 | 21 | 33 | 8 | 381 | 67 | 80 | 46 | 32 | 56 | 44 | 32 | 24 | 9 | 390 | | |
| 11500-11999 | 54 | 100 | 95 | 72 | 47 | 33 | 40 | 62 | 49 | 552 | 53 | 101 | 79 | 46 | 39 | 55 | 43 | 33 | 16 | 465 | | |
| 12000-12499 | 80 | 232 | 364 | 347 | 224 | 176 | 191 | 235 | 64 | 1913 | 46 | 76 | 79 | 55 | 55 | 62 | 41 | 37 | 11 | 462 | | |
| 12500-12999 | 64 | 286 | 423 | 325 | 243 | 168 | 198 | 264 | 86 | 2057 | 32 | 76 | 79 | 44 | 63 | 49 | 29 | 27 | 20 | 419 | | |
| 13000-13499 | 57 | 225 | 383 | 354 | 179 | 134 | 134 | 208 | 88 | 1762 | 20 | 58 | 52 | 29 | 48 | 34 | 29 | 29 | 15 | 314 | | |
| 13500-13999 | 31 | 206 | 354 | 310 | 204 | 103 | 121 | 187 | 65 | 1581 | 15 | 41 | 44 | 29 | 32 | 19 | 30 | 21 | 13 | 244 | | |
| 14000-14499 | 16 | 169 | 290 | 317 | 176 | 130 | 127 | 185 | 77 | 1487 | 5 | 31 | 45 | 32 | 33 | 16 | 19 | 20 | 8 | 209 | | |
| 14500-14999 | 19 | 102 | 261 | 252 | 135 | 87 | 96 | 128 | 66 | 1146 | 2 | 17 | 27 | 21 | 21 | 21 | 6 | 4 | 3 | 122 | | |
| 15000-15499 | 8 | 73 | 196 | 184 | 134 | 84 | 83 | 102 | 52 | 916 | 2 | 18 | 16 | 11 | 15 | 5 | 9 | 2 | 2 | 80 | | |
| 15500-15999 | 2 | 44 | 151 | 164 | 107 | 57 | 48 | 100 | 46 | 719 | - | 10 | 8 | 9 | 8 | 10 | 6 | 2 | 1 | 54 | | |
| 16000-16499 | 1 | 36 | 125 | 165 | 107 | 63 | 56 | 67 | 33 | 653 | 1 | 6 | 9 | 7 | 5 | 6 | 2 | 1 | 2 | 39 | | |
| 16500-16999 | 1 | 30 | 122 | 146 | 129 | 82 | 47 | 65 | 24 | 646 | - | 2 | 9 | 1 | 3 | 1 | - | - | - | 16 | | |
| 17000-17499 | 1 | 20 | 77 | 109 | 90 | 68 | 37 | 49 | 18 | 469 | 1 | 1 | 2 | 1 | 4 | 8 | 2 | 2 | - | 21 | | |
| 17500-17999 | - | 12 | 51 | 82 | 64 | 52 | 35 | 32 | 19 | 347 | - | 1 | 2 | 2 | 2 | 4 | 1 | - | - | 12 | | |
| 18000-18499 | - | 4 | 28 | 47 | 31 | 31 | 14 | 24 | 18 | 197 | - | 1 | 3 | 4 | 3 | 1 | - | 1 | 1 | 14 | | |
| 18500-18999 | - | 2 | 15 | 25 | 24 | 17 | 15 | 12 | 7 | 117 | - | - | - | - | 1 | 4 | 2 | - | - | 7 | | |
| 19000-19499 | - | - | 13 | 14 | 12 | 8 | 10 | 11 | 5 | 73 | - | - | 3 | 2 | 2 | 1 | - | 1 | - | 9 | | |
| 19500-19999 | - | 2 | 4 | 6 | 12 | 8 | 10 | 6 | 2 | 50 | - | 1 | 1 | - | 3 | 3 | 1 | - | - | 9 | | |
| 20000-20499 | 1 | 2 | 10 | 7 | 9 | 7 | 5 | 10 | 7 | 58 | - | 1 | 1 | - | 1 | 2 | - | 1 | - | 6 | | |
| 20500-20999 | - | 1 | 2 | 6 | 6 | 4 | 6 | 11 | 8 | 44 | - | 1 | 1 | 3 | 2 | - | - | - | - | 7 | | |
| 21000-21499 | - | 1 | 3 | 4 | 6 | 10 | 9 | 2 | 5 | 40 | - | - | - | - | 2 | 3 | - | - | - | 5 | | |
| 21500-21999 | - | - | 1 | 8 | 5 | 4 | 7 | 4 | 9 | 38 | - | - | - | - | 1 | 2 | 1 | - | - | 4 | | |
| 22000-22499 | - | - | 2 | 9 | 2 | 7 | 5 | 4 | 5 | 34 | - | - | - | 1 | - | 1 | - | - | - | 2 | | |
| 22500-22999 | - | - | 2 | 4 | 6 | 11 | 2 | 2 | 3 | 30 | - | - | 1 | 1 | - | - | - | - | - | 2 | | |
| 23000-23499 | - | 1 | 3 | 4 | 3 | 5 | 10 | 3 | 2 | 31 | - | - | 2 | 1 | 1 | - | - | - | - | 4 | | |
| 23500-23999 | - | - | 1 | 5 | 3 | 2 | 5 | 5 | 4 | 25 | - | - | - | - | 1 | 1 | 1 | - | - | 3 | | |
| 24000-24499 | - | - | - | 4 | 5 | 4 | 4 | 3 | 9 | 29 | - | - | - | - | - | 3 | - | - | - | 3 | | |
| 24500-24999 | - | - | 2 | 2 | 3 | 4 | 2 | 4 | 2 | 19 | - | - | - | - | - | - | - | - | - | - | | |
| 25000- | - | 1 | 12 | 16 | 41 | 71 | 35 | 36 | 23 | 235 | - | - | 1 | 3 | 1 | 4 | 2 | 1 | - | 12 | | |
| Samtliga | 521 | 1680 | 3071 | 3073 | 2056 | 1475 | 1379 | 1855 | 806 | 15916 | 455 | 632 | 582 | 373 | 449 | 402 | 272 | 213 | 102 | 3480 | | |
| Genom- snittlig månadslön | 12115 | 13419 | 14154 | 14500 | 14943 | 15537 | 14876 | 14624 | 15230 | 14478 | 11251 | 12407 | 12922 | 13174 | 13089 | 13274 | 13073 | 12893 | 12938 | 12710 | | |

Tabell 10 (forts) Heltidstjänstgörande statsanställda m fl med lönebeteckning I och C fördelade efter månadslön, kön och ålder den 1 september 1991

f) Televerket

f) The National Telecommunication Administration

| Månadslön (kr) | Män | | | | | | | | | | Summa | Kvinnor | | | | | | | | | | Summa |
|---------------------------------|-------|-------|-------|-------|-------|-------|-------|-------|-------|-------|-------|---------|-------|-------|-------|-------|-------|-------|-------|-------|--|-------|
| | Ålder | | | | | | | | | | | Ålder | | | | | | | | | | |
| | -24 | 25-29 | 30-34 | 35-39 | 40-44 | 45-49 | 50-54 | 55-59 | 60- | | -24 | 25-29 | 30-34 | 35-39 | 40-44 | 45-49 | 50-54 | 55-59 | 60- | | | |
| - 7999 | 5 | - | - | - | - | - | - | - | - | 5 | 7 | - | - | - | - | - | - | - | - | 7 | | |
| 8000- 8499 | 8 | - | - | - | - | - | - | - | - | 8 | 12 | - | - | - | - | - | - | 1 | - | 13 | | |
| 8500- 8999 | 17 | 1 | - | - | - | - | - | - | - | 18 | 54 | - | - | - | - | - | - | - | - | 54 | | |
| 9000- 9499 | 36 | - | - | - | - | - | - | - | - | 36 | 83 | 5 | - | - | - | - | - | - | - | 88 | | |
| 9500- 9999 | 85 | 10 | - | - | - | - | - | - | - | 95 | 141 | 28 | 3 | 1 | 1 | - | - | - | - | 174 | | |
| 10000-10499 | 122 | 36 | 6 | 1 | 1 | - | - | - | - | 166 | 177 | 68 | 12 | 3 | 7 | 3 | 1 | - | 1 | 272 | | |
| 10500-10999 | 134 | 90 | 23 | 7 | 5 | 5 | 1 | 1 | 1 | 267 | 197 | 119 | 34 | 26 | 17 | 9 | 7 | 2 | 4 | 415 | | |
| 11000-11499 | 134 | 187 | 59 | 18 | 6 | 6 | 8 | 7 | 3 | 428 | 122 | 190 | 79 | 67 | 57 | 56 | 23 | 12 | 3 | 609 | | |
| 11500-11999 | 112 | 212 | 107 | 50 | 40 | 29 | 11 | 10 | 5 | 576 | 71 | 187 | 119 | 104 | 104 | 109 | 55 | 40 | 12 | 801 | | |
| 12000-12499 | 62 | 276 | 204 | 166 | 96 | 74 | 60 | 42 | 12 | 992 | 55 | 179 | 156 | 126 | 156 | 143 | 94 | 64 | 30 | 1003 | | |
| 12500-12999 | 38 | 274 | 289 | 261 | 268 | 274 | 169 | 119 | 29 | 1721 | 36 | 134 | 169 | 199 | 251 | 193 | 159 | 107 | 58 | 1306 | | |
| 13000-13499 | 22 | 286 | 247 | 291 | 393 | 475 | 293 | 172 | 34 | 2213 | 19 | 91 | 138 | 223 | 249 | 249 | 188 | 160 | 76 | 1393 | | |
| 13500-13999 | 11 | 208 | 287 | 306 | 476 | 580 | 369 | 188 | 46 | 2471 | 12 | 68 | 103 | 156 | 235 | 182 | 173 | 150 | 80 | 1159 | | |
| 14000-14499 | 8 | 205 | 242 | 265 | 424 | 628 | 347 | 189 | 60 | 2368 | 3 | 64 | 68 | 124 | 162 | 150 | 135 | 139 | 90 | 935 | | |
| 14500-14999 | 4 | 141 | 205 | 216 | 415 | 450 | 273 | 175 | 47 | 1926 | 1 | 44 | 53 | 101 | 122 | 90 | 90 | 99 | 60 | 660 | | |
| 15000-15499 | 4 | 113 | 171 | 194 | 321 | 370 | 208 | 126 | 48 | 1555 | 4 | 34 | 46 | 66 | 78 | 78 | 64 | 61 | 39 | 470 | | |
| 15500-15999 | - | 81 | 122 | 136 | 232 | 306 | 191 | 114 | 47 | 1229 | - | 19 | 26 | 46 | 63 | 48 | 40 | 43 | 36 | 321 | | |
| 16000-16499 | 2 | 51 | 97 | 89 | 205 | 219 | 162 | 100 | 42 | 967 | 1 | 18 | 30 | 23 | 49 | 44 | 31 | 28 | 26 | 250 | | |
| 16500-16999 | 2 | 31 | 70 | 99 | 158 | 218 | 116 | 57 | 37 | 788 | 1 | 7 | 15 | 21 | 42 | 31 | 20 | 20 | 17 | 174 | | |
| 17000-17499 | 2 | 37 | 67 | 80 | 122 | 181 | 77 | 51 | 33 | 650 | - | 9 | 16 | 29 | 25 | 33 | 26 | 14 | 16 | 168 | | |
| 17500-17999 | 1 | 21 | 51 | 56 | 99 | 154 | 86 | 58 | 27 | 553 | - | 7 | 10 | 20 | 20 | 26 | 22 | 13 | 15 | 133 | | |
| 18000-18499 | - | 15 | 66 | 55 | 95 | 111 | 51 | 45 | 25 | 463 | - | 6 | 6 | 20 | 16 | 14 | 14 | 8 | 8 | 92 | | |
| 18500-18999 | - | 19 | 38 | 42 | 76 | 115 | 57 | 34 | 21 | 402 | - | 3 | 8 | 9 | 18 | 20 | 11 | 10 | 9 | 88 | | |
| 19000-19499 | - | 9 | 31 | 50 | 64 | 83 | 57 | 42 | 12 | 348 | - | 1 | 13 | 5 | 17 | 12 | 8 | 5 | 4 | 65 | | |
| 19500-19999 | - | 8 | 25 | 24 | 57 | 94 | 32 | 32 | 14 | 286 | - | 1 | 6 | 8 | 10 | 5 | 6 | 3 | 4 | 43 | | |
| 20000-20499 | - | 3 | 26 | 34 | 39 | 61 | 49 | 23 | 15 | 250 | - | 1 | 3 | 4 | 7 | 13 | 7 | - | 4 | 39 | | |
| 20500-20999 | - | 4 | 20 | 33 | 46 | 37 | 34 | 19 | 12 | 205 | - | 2 | 3 | 4 | 11 | 8 | 5 | 2 | 1 | 36 | | |
| 21000-21499 | - | 4 | 18 | 30 | 31 | 44 | 29 | 18 | 11 | 185 | - | 1 | 1 | 6 | 9 | 5 | 5 | 1 | 1 | 29 | | |
| 21500-21999 | - | 3 | 11 | 12 | 35 | 33 | 28 | 12 | 8 | 142 | - | 1 | 3 | 2 | 4 | 6 | 1 | 2 | 1 | 20 | | |
| 22000-22499 | - | - | 9 | 19 | 34 | 38 | 24 | 12 | 5 | 141 | - | 1 | 2 | 3 | 6 | 6 | 1 | 1 | 1 | 21 | | |
| 22500-22999 | - | 1 | 13 | 25 | 33 | 34 | 26 | 6 | 5 | 143 | - | - | 1 | 1 | 2 | 6 | 2 | 1 | - | 13 | | |
| 23000-23499 | - | 1 | 9 | 19 | 31 | 35 | 21 | 12 | 6 | 134 | - | - | - | 4 | 6 | 3 | 2 | 2 | 1 | 18 | | |
| 23500-23999 | - | - | 6 | 11 | 27 | 26 | 13 | 10 | 2 | 95 | - | - | 1 | 1 | 4 | 5 | 3 | 2 | - | 16 | | |
| 24000-24499 | - | - | 8 | 8 | 13 | 33 | 13 | 6 | 5 | 86 | - | - | 1 | 1 | 2 | 5 | 1 | 1 | - | 11 | | |
| 24500-24999 | - | - | 8 | 5 | 16 | 33 | 13 | 6 | 8 | 89 | - | - | 1 | 1 | 3 | 4 | 1 | - | - | 10 | | |
| 25000- | - | 1 | 29 | 76 | 172 | 269 | 182 | 101 | 47 | 877 | - | - | 3 | 11 | 17 | 35 | 10 | 4 | - | 80 | | |
| Samtliga | 809 | 2328 | 2564 | 2678 | 4030 | 5015 | 3000 | 1787 | 667 | 22878 | 996 | 1288 | 1129 | 1415 | 1770 | 1591 | 1205 | 995 | 597 | 10986 | | |
| Genom- snittlig månadslön | 11077 | 13420 | 14839 | 15515 | 16087 | 16424 | 16509 | 16401 | 17357 | 15622 | 10640 | 12477 | 13490 | 13931 | 14224 | 14472 | 14294 | 14208 | 14537 | 13640 | | |

Tabell 10 (forts) Heltidstjänstgörande statsanställda m fl med lönebeteckning I och C fördelade efter månadslön kön och ålder den 1 september 1991

g) Samtliga affärsverk
g) State business enterprises

| Månadslön (kr) | Män | | | | | | | | | | Summa | Kvinnor | | | | | | | | | | Summa |
|---------------------------------|-------|-------|-------|-------|-------|-------|-------|-------|-------|-------|-------|---------|-------|-------|-------|-------|-------|-------|-------|-------|--|-------|
| | Ålder | | | | | | | | | | | Ålder | | | | | | | | | | |
| | -24 | 25-29 | 30-34 | 35-39 | 40-44 | 45-49 | 50-54 | 55-59 | 60- | | -24 | 25-29 | 30-34 | 35-39 | 40-44 | 45-49 | 50-54 | 55-59 | 60- | | | |
| - 7999 | 7 | - | 1 | - | - | - | - | 1 | - | 9 | 8 | - | - | 1 | - | - | - | - | - | 9 | | |
| 8000- 8499 | 13 | - | - | - | - | - | - | - | - | 13 | 15 | - | - | - | - | - | - | - | 1 | 16 | | |
| 8500- 8999 | 81 | 2 | - | - | - | - | - | 1 | - | 84 | 135 | - | - | - | - | - | - | - | - | 135 | | |
| 9000- 9499 | 166 | 17 | - | 1 | - | - | - | - | - | 184 | 296 | 24 | - | - | - | - | - | - | - | 320 | | |
| 9500- 9999 | 239 | 39 | 9 | 10 | 3 | 1 | - | - | - | 301 | 378 | 90 | 22 | 12 | 10 | 2 | 2 | - | - | 516 | | |
| 10000-10499 | 430 | 153 | 47 | 33 | 14 | 10 | 1 | 1 | - | 689 | 699 | 261 | 87 | 41 | 36 | 25 | 12 | 1 | 2 | 1164 | | |
| 10500-10999 | 477 | 267 | 99 | 49 | 28 | 16 | 9 | 3 | 3 | 951 | 810 | 432 | 148 | 107 | 73 | 77 | 31 | 13 | 7 | 1698 | | |
| 11000-11499 | 498 | 494 | 226 | 113 | 70 | 53 | 45 | 12 | 1556 | 538 | 661 | 264 | 171 | 194 | 156 | 90 | 52 | 25 | 2151 | | | |
| 11500-11999 | 510 | 692 | 399 | 228 | 162 | 100 | 79 | 83 | 59 | 2312 | 393 | 769 | 401 | 271 | 292 | 322 | 179 | 129 | 45 | 2801 | | |
| 12000-12499 | 453 | 995 | 1000 | 817 | 631 | 520 | 422 | 393 | 113 | 5344 | 273 | 623 | 625 | 554 | 635 | 749 | 525 | 451 | 228 | 4663 | | |
| 12500-12999 | 326 | 1082 | 1171 | 1026 | 882 | 716 | 574 | 548 | 175 | 6500 | 205 | 542 | 580 | 546 | 719 | 748 | 602 | 488 | 266 | 4696 | | |
| 13000-13499 | 222 | 1003 | 1195 | 1096 | 962 | 959 | 629 | 538 | 198 | 6802 | 111 | 405 | 397 | 506 | 712 | 768 | 573 | 483 | 242 | 4197 | | |
| 13500-13999 | 141 | 875 | 1378 | 1324 | 1460 | 1308 | 883 | 657 | 208 | 8234 | 69 | 273 | 359 | 462 | 656 | 776 | 617 | 508 | 257 | 3977 | | |
| 14000-14499 | 109 | 712 | 1088 | 1170 | 1388 | 1402 | 871 | 714 | 260 | 7714 | 34 | 232 | 235 | 347 | 464 | 557 | 436 | 412 | 229 | 2946 | | |
| 14500-14999 | 76 | 421 | 799 | 866 | 957 | 925 | 618 | 452 | 211 | 5325 | 18 | 122 | 145 | 226 | 301 | 298 | 241 | 207 | 109 | 1667 | | |
| 15000-15499 | 29 | 314 | 575 | 602 | 710 | 704 | 448 | 352 | 163 | 3897 | 21 | 93 | 110 | 134 | 217 | 209 | 169 | 127 | 78 | 1158 | | |
| 15500-15999 | 20 | 206 | 421 | 489 | 529 | 548 | 383 | 321 | 160 | 3077 | 6 | 59 | 60 | 93 | 159 | 165 | 110 | 97 | 61 | 810 | | |
| 16000-16499 | 25 | 154 | 333 | 401 | 473 | 450 | 330 | 278 | 146 | 2590 | 9 | 50 | 58 | 55 | 100 | 111 | 79 | 65 | 45 | 572 | | |
| 16500-16999 | 9 | 104 | 261 | 378 | 423 | 452 | 255 | 201 | 110 | 2193 | 8 | 29 | 38 | 50 | 76 | 90 | 56 | 42 | 31 | 420 | | |
| 17000-17499 | 11 | 94 | 205 | 284 | 307 | 359 | 169 | 153 | 98 | 1680 | 5 | 24 | 32 | 42 | 52 | 75 | 43 | 26 | 22 | 321 | | |
| 17500-17999 | 12 | 66 | 162 | 232 | 269 | 315 | 187 | 165 | 85 | 1493 | 7 | 24 | 30 | 38 | 45 | 71 | 53 | 32 | 24 | 324 | | |
| 18000-18499 | 6 | 43 | 142 | 179 | 210 | 225 | 120 | 113 | 78 | 1116 | 3 | 23 | 16 | 37 | 41 | 46 | 30 | 20 | 19 | 235 | | |
| 18500-18999 | 8 | 35 | 91 | 119 | 183 | 192 | 115 | 80 | 47 | 870 | 3 | 13 | 17 | 15 | 36 | 39 | 18 | 17 | 12 | 170 | | |
| 19000-19499 | 5 | 25 | 80 | 118 | 160 | 184 | 118 | 96 | 39 | 825 | 1 | 5 | 24 | 21 | 28 | 34 | 20 | 19 | 6 | 158 | | |
| 19500-19999 | 6 | 17 | 59 | 67 | 123 | 179 | 83 | 73 | 29 | 636 | 3 | 6 | 15 | 13 | 21 | 15 | 9 | 5 | 4 | 91 | | |
| 20000-20499 | 4 | 19 | 62 | 88 | 107 | 116 | 96 | 77 | 51 | 620 | 4 | 6 | 9 | 11 | 18 | 32 | 15 | 3 | 7 | 105 | | |
| 20500-20999 | 2 | 15 | 39 | 83 | 103 | 75 | 78 | 61 | 53 | 509 | 1 | 6 | 8 | 11 | 19 | 12 | 9 | 5 | 1 | 72 | | |
| 21000-21499 | 5 | 13 | 42 | 58 | 75 | 111 | 73 | 44 | 34 | 455 | 1 | 4 | 4 | 15 | 21 | 20 | 9 | 4 | 3 | 81 | | |
| 21500-21999 | 4 | 11 | 30 | 41 | 79 | 75 | 45 | 31 | 26 | 342 | 2 | 2 | 7 | 4 | 9 | 12 | 6 | 4 | 1 | 47 | | |
| 22000-22499 | 4 | 6 | 26 | 61 | 75 | 97 | 43 | 34 | 24 | 370 | 1 | 4 | 6 | 8 | 10 | 23 | 4 | 3 | 2 | 61 | | |
| 22500-22999 | 4 | 4 | 22 | 53 | 70 | 71 | 44 | 23 | 14 | 305 | - | 3 | 5 | 2 | 6 | 16 | 8 | 4 | - | 44 | | |
| 23000-23499 | 1 | 7 | 28 | 44 | 60 | 69 | 48 | 35 | 22 | 314 | 1 | 1 | 6 | 9 | 14 | 6 | 5 | 4 | 1 | 47 | | |
| 23500-23999 | 1 | 3 | 18 | 37 | 53 | 58 | 33 | 26 | 11 | 240 | - | 2 | 5 | 4 | 8 | 11 | 9 | 3 | - | 42 | | |
| 24000-24499 | 1 | 3 | 17 | 33 | 47 | 67 | 37 | 19 | 18 | 242 | - | - | 1 | 6 | 10 | 17 | 2 | 5 | - | 41 | | |
| 24500-24999 | 3 | 1 | 17 | 26 | 46 | 63 | 29 | 19 | 13 | 217 | - | 1 | 4 | 3 | 6 | 13 | 1 | 1 | - | 29 | | |
| 25000- | 2 | 10 | 87 | 269 | 543 | 737 | 457 | 291 | 146 | 2542 | - | 5 | 15 | 39 | 57 | 89 | 28 | 14 | 3 | 250 | | |
| Samtliga | 3910 | 7902 | 10129 | 10395 | 11202 | 11157 | 7322 | 5928 | 2606 | 70551 | 4058 | 4794 | 3733 | 3854 | 5045 | 5584 | 3991 | 3245 | 1730 | 36034 | | |
| Genom- snittlig månadslön | 11765 | 13373 | 14385 | 15131 | 15851 | 16398 | 16214 | 15891 | 16540 | 15184 | 11021 | 12469 | 13234 | 13704 | 13943 | 14138 | 13913 | 13833 | 13915 | 13334 | | |

Tabell 10 (forts) Heltidstjänstgörande statsanställda m fl med lönebeteckning I och C fördelade efter månadslön, kön och ålder den 1 september 1991

h) Statlig verksamhet
h) Government activity

| Månadslön (kr) | Män | | | | | | | | | | Kvinnor | | | | | | | | | | Summa |
|---------------------------------|-------|-------|-------|-------|-------|-------|-------|-------|-------|--------|---------|-------|-------|-------|-------|-------|-------|-------|-------|-------|-------|
| | Ålder | | | | | | | | | | Ålder | | | | | | | | | | |
| | -24 | 25-29 | 30-34 | 35-39 | 40-44 | 45-49 | 50-54 | 55-59 | 60- | | -24 | 25-29 | 30-34 | 35-39 | 40-44 | 45-49 | 50-54 | 55-59 | 60- | | |
| - 7999 | 22 | - | 3 | 4 | 18 | 14 | 6 | 1 | 72 | 37 | 4 | 1 | 2 | 6 | 2 | 1 | - | - | - | 53 | |
| 8000- 8499 | 63 | 2 | - | - | 7 | 5 | 6 | 2 | 90 | 171 | 2 | - | - | 2 | 1 | - | 2 | - | - | 178 | |
| 8500- 8999 | 738 | 236 | 37 | 8 | 7 | 8 | 2 | 3 | 9 | 1048 | 499 | 91 | 15 | 5 | 3 | - | - | 2 | 1 | 616 | |
| 9000- 9499 | 821 | 169 | 19 | 7 | 3 | 6 | 8 | 6 | 5 | 1044 | 725 | 115 | 20 | 13 | 7 | 6 | 4 | - | 2 | 892 | |
| 9500- 9999 | 636 | 194 | 44 | 21 | 8 | 8 | 5 | 6 | 3 | 925 | 959 | 215 | 65 | 34 | 25 | 19 | 12 | 3 | 4 | 1336 | |
| 10000-10499 | 1077 | 479 | 119 | 70 | 38 | 19 | 8 | 5 | 6 | 1821 | 1394 | 574 | 168 | 96 | 98 | 64 | 35 | 18 | 5 | 2452 | |
| 10500-10999 | 1194 | 755 | 271 | 148 | 103 | 63 | 41 | 33 | 21 | 2629 | 1401 | 1026 | 427 | 321 | 282 | 303 | 187 | 99 | 54 | 4100 | |
| 11000-11499 | 1197 | 1126 | 570 | 366 | 257 | 203 | 189 | 122 | 52 | 4082 | 1015 | 1397 | 684 | 514 | 629 | 587 | 391 | 247 | 136 | 5600 | |
| 11500-11999 | 1122 | 1573 | 894 | 640 | 527 | 430 | 367 | 341 | 205 | 6099 | 707 | 1473 | 992 | 911 | 1175 | 1296 | 888 | 714 | 420 | 8576 | |
| 12000-12499 | 867 | 1934 | 1596 | 1388 | 1188 | 1011 | 839 | 801 | 340 | 9964 | 493 | 1219 | 1218 | 1185 | 1743 | 2007 | 1426 | 1221 | 689 | 11201 | |
| 12500-12999 | 606 | 2143 | 1880 | 1665 | 1449 | 1209 | 976 | 914 | 368 | 11210 | 342 | 1150 | 1141 | 1234 | 1889 | 2108 | 1504 | 1267 | 754 | 11389 | |
| 13000-13499 | 400 | 1959 | 2013 | 1866 | 1754 | 1812 | 1320 | 1129 | 436 | 12689 | 202 | 843 | 867 | 1094 | 1787 | 1996 | 1436 | 1153 | 680 | 10058 | |
| 13500-13999 | 313 | 1925 | 2273 | 2278 | 2445 | 2394 | 1629 | 1365 | 516 | 15138 | 129 | 782 | 777 | 946 | 1594 | 1950 | 1363 | 1118 | 592 | 9251 | |
| 14000-14499 | 250 | 1848 | 2268 | 2206 | 2664 | 2824 | 1903 | 1608 | 702 | 16273 | 70 | 661 | 680 | 810 | 1307 | 1662 | 1167 | 1036 | 583 | 7976 | |
| 14500-14999 | 169 | 967 | 1531 | 1653 | 1926 | 2027 | 1479 | 1209 | 526 | 11487 | 42 | 332 | 378 | 477 | 718 | 822 | 607 | 504 | 268 | 4148 | |
| 15000-15499 | 107 | 889 | 1453 | 1404 | 1667 | 1777 | 1193 | 969 | 425 | 9884 | 34 | 346 | 416 | 378 | 606 | 677 | 475 | 349 | 187 | 3468 | |
| 15500-15999 | 55 | 552 | 1138 | 1207 | 1453 | 1615 | 1162 | 932 | 458 | 8572 | 13 | 176 | 265 | 269 | 439 | 527 | 340 | 259 | 134 | 2422 | |
| 16000-16499 | 77 | 443 | 1030 | 1130 | 1461 | 1601 | 1114 | 940 | 445 | 8241 | 15 | 127 | 215 | 249 | 374 | 431 | 261 | 204 | 99 | 1975 | |
| 16500-16999 | 36 | 348 | 880 | 1132 | 1342 | 1578 | 949 | 729 | 337 | 7331 | 10 | 88 | 221 | 188 | 296 | 405 | 210 | 147 | 75 | 1640 | |
| 17000-17499 | 36 | 271 | 856 | 1105 | 1227 | 1392 | 880 | 705 | 350 | 6822 | 5 | 68 | 200 | 190 | 246 | 330 | 196 | 110 | 61 | 1406 | |
| 17500-17999 | 29 | 218 | 646 | 909 | 1004 | 1205 | 774 | 641 | 297 | 5723 | 8 | 59 | 141 | 130 | 205 | 319 | 229 | 134 | 93 | 1318 | |
| 18000-18499 | 13 | 161 | 557 | 737 | 996 | 1068 | 694 | 531 | 286 | 5043 | 3 | 42 | 99 | 126 | 205 | 301 | 177 | 102 | 58 | 1113 | |
| 18500-18999 | 20 | 100 | 376 | 534 | 762 | 927 | 610 | 456 | 236 | 4021 | 3 | 25 | 67 | 81 | 161 | 229 | 147 | 92 | 62 | 867 | |
| 19000-19499 | 8 | 84 | 350 | 526 | 683 | 887 | 615 | 443 | 246 | 3842 | 2 | 14 | 92 | 110 | 153 | 200 | 145 | 87 | 39 | 842 | |
| 19500-19999 | 11 | 54 | 218 | 374 | 549 | 723 | 455 | 360 | 173 | 2917 | 3 | 8 | 42 | 48 | 110 | 141 | 88 | 55 | 35 | 530 | |
| 20000-20499 | 10 | 63 | 205 | 369 | 544 | 683 | 439 | 316 | 181 | 2810 | 4 | 6 | 31 | 53 | 91 | 163 | 101 | 33 | 39 | 521 | |
| 20500-20999 | 3 | 31 | 125 | 305 | 438 | 514 | 341 | 270 | 162 | 2189 | 1 | 11 | 25 | 47 | 85 | 116 | 69 | 44 | 21 | 419 | |
| 21000-21499 | 10 | 51 | 120 | 234 | 347 | 513 | 355 | 227 | 125 | 1982 | 1 | 6 | 15 | 52 | 80 | 96 | 67 | 32 | 17 | 366 | |
| 21500-21999 | 6 | 34 | 87 | 172 | 243 | 354 | 224 | 165 | 106 | 1391 | 2 | 5 | 10 | 18 | 40 | 78 | 37 | 23 | 7 | 220 | |
| 22000-22499 | 4 | 29 | 97 | 207 | 325 | 440 | 275 | 195 | 124 | 1696 | 1 | 5 | 24 | 50 | 64 | 103 | 51 | 27 | 9 | 334 | |
| 22500-22999 | 4 | 16 | 66 | 168 | 311 | 393 | 271 | 169 | 99 | 1497 | - | 5 | 12 | 22 | 55 | 74 | 59 | 24 | 12 | 263 | |
| 23000-23499 | 3 | 16 | 58 | 154 | 260 | 354 | 254 | 186 | 98 | 1383 | 1 | 1 | 11 | 25 | 52 | 64 | 40 | 27 | 9 | 230 | |
| 23500-23999 | 2 | 11 | 48 | 129 | 230 | 318 | 231 | 176 | 89 | 1234 | 1 | 5 | 10 | 12 | 34 | 58 | 43 | 17 | 10 | 190 | |
| 24000-24499 | 1 | 7 | 40 | 97 | 191 | 315 | 202 | 156 | 82 | 1091 | 1 | - | 3 | 14 | 33 | 78 | 24 | 22 | 12 | 187 | |
| 24500-24999 | 3 | 10 | 32 | 84 | 199 | 293 | 205 | 123 | 83 | 1032 | - | 1 | 7 | 8 | 29 | 59 | 24 | 21 | 4 | 153 | |
| 25000- | 5 | 36 | 205 | 656 | 1606 | 3006 | 2392 | 1800 | 1204 | 10910 | 1 | 6 | 27 | 80 | 196 | 414 | 216 | 143 | 84 | 1167 | |
| Samtliga | 9918 | 18734 | 22105 | 23953 | 28232 | 31989 | 22410 | 18043 | 8798 | 184182 | 8295 | 10888 | 9366 | 9792 | 14819 | 17686 | 12020 | 9336 | 5255 | 97457 | |
| Genom- snittlig månadslön | 11413 | 13436 | 14886 | 15829 | 16724 | 17622 | 17739 | 17476 | 18256 | 16193 | 10787 | 12512 | 13534 | 13906 | 14190 | 14598 | 14413 | 14184 | 14158 | 13721 | |

Tabell 10 (forts) Heltidstjänstgörande statsanställda m fl med lönebeteckning I och C fördelade efter månadslön, kön och ålder den 1 september 1991

i) Präster
i) Clergymen

| Månadslön (kr) | Män | | | | | | | | | | Summa | Kvinnor | | | | | | | | | | Summa |
|---------------------------------|-------|-------|-------|-------|-------|-------|-------|-------|-------|-------|-------|---------|-------|-------|-------|-------|-------|-------|-------|---|-------|-------|
| | Ålder | | | | | | | | | | | Ålder | | | | | | | | | | |
| | -24 | 25-29 | 30-34 | 35-39 | 40-44 | 45-49 | 50-54 | 55-59 | 60- | | -24 | 25-29 | 30-34 | 35-39 | 40-44 | 45-49 | 50-54 | 55-59 | 60- | | | |
| - 7999 | - | - | - | - | - | - | - | - | - | - | - | - | - | - | - | - | - | - | - | - | - | |
| 8000- 8499 | - | - | - | - | - | - | - | - | - | - | - | - | - | - | - | - | - | - | - | - | - | |
| 8500- 8999 | - | - | - | - | - | - | - | - | - | - | - | - | - | - | - | - | - | - | - | - | - | |
| 9000- 9499 | - | - | - | - | - | - | - | - | - | - | - | - | - | - | - | - | - | - | - | - | - | |
| 9500- 9999 | - | - | - | - | - | - | - | - | - | - | - | - | - | - | - | - | - | - | - | - | - | |
| 10000-10499 | - | - | - | - | - | - | - | - | - | - | - | - | - | - | - | - | - | - | - | - | - | |
| 10500-10999 | - | - | - | - | - | - | - | - | - | - | - | - | - | - | - | - | - | - | - | - | - | |
| 11000-11499 | - | 3 | 1 | - | - | - | 1 | - | - | 5 | - | 1 | - | - | - | - | - | - | - | - | 1 | |
| 11500-11999 | - | 1 | 1 | - | - | - | - | - | - | 2 | - | 1 | 2 | - | 1 | - | 1 | - | - | - | 5 | |
| 12000-12499 | - | 18 | 7 | 2 | 6 | 2 | - | - | - | 35 | - | 11 | 2 | - | 2 | 1 | 1 | 1 | - | - | 18 | |
| 12500-12999 | 1 | 5 | 4 | 6 | 3 | 2 | - | - | 1 | 22 | - | 8 | 1 | 2 | - | 4 | 1 | - | - | - | 16 | |
| 13000-13499 | - | 4 | 4 | 1 | 2 | 1 | 3 | 1 | - | 16 | - | 1 | 2 | 2 | 3 | 5 | 1 | 1 | - | - | 15 | |
| 13500-13999 | - | 1 | 4 | 3 | 1 | - | 2 | 1 | - | 12 | - | 1 | - | 1 | 3 | 1 | - | - | - | - | 6 | |
| 14000-14499 | - | 16 | 38 | 33 | 14 | 16 | 12 | 9 | 2 | 140 | - | 33 | 27 | 17 | 14 | 14 | 12 | 3 | 1 | - | 121 | |
| 14500-14999 | - | 10 | 51 | 41 | 23 | 17 | 7 | 11 | 1 | 161 | - | 5 | 19 | 15 | 6 | 18 | 5 | 11 | 1 | - | 80 | |
| 15000-15499 | - | 12 | 19 | 48 | 43 | 29 | 14 | 21 | 7 | 193 | - | 5 | 14 | 19 | 15 | 7 | 12 | 10 | 5 | - | 87 | |
| 15500-15999 | - | 6 | 23 | 43 | 42 | 29 | 14 | 16 | 11 | 184 | - | 3 | 7 | 18 | 21 | 12 | 9 | 7 | 9 | - | 86 | |
| 16000-16499 | - | 1 | 10 | 35 | 61 | 37 | 27 | 24 | 13 | 208 | - | 2 | 9 | 11 | 18 | 7 | 11 | 4 | 3 | - | 65 | |
| 16500-16999 | - | 2 | 8 | 32 | 38 | 31 | 23 | 20 | 14 | 168 | - | 1 | - | 6 | 6 | 10 | 2 | 2 | 1 | - | 28 | |
| 17000-17499 | - | - | 6 | 26 | 41 | 41 | 35 | 16 | 28 | 193 | - | 1 | 2 | 4 | 8 | 7 | 6 | 7 | 4 | - | 39 | |
| 17500-17999 | - | - | 6 | 20 | 27 | 35 | 25 | 30 | 20 | 163 | - | - | - | 9 | 4 | 5 | 7 | 3 | 1 | - | 29 | |
| 18000-18499 | - | - | 4 | 23 | 45 | 25 | 37 | 18 | 25 | 177 | - | - | 1 | 6 | 8 | 7 | 3 | 1 | 4 | - | 30 | |
| 18500-18999 | - | - | - | 7 | 24 | 34 | 28 | 30 | 27 | 151 | - | - | 1 | 3 | 3 | 5 | 2 | - | - | - | 15 | |
| 19000-19499 | - | - | 1 | 8 | 17 | 27 | 21 | 23 | 26 | 123 | - | - | - | 5 | 5 | 2 | 2 | 2 | - | - | 16 | |
| 19500-19999 | - | - | - | 2 | 13 | 22 | 10 | 16 | 11 | 74 | - | - | - | 2 | - | 3 | 1 | 1 | 1 | - | 8 | |
| 20000-20499 | - | - | 1 | 5 | 7 | 13 | 9 | 14 | 7 | 56 | - | - | - | 1 | 2 | 1 | 1 | 2 | - | - | 7 | |
| 20500-20999 | - | - | - | 1 | 3 | 11 | 8 | 16 | 3 | 42 | - | - | - | 1 | - | - | 1 | - | 1 | - | 3 | |
| 21000-21499 | - | - | - | - | 5 | 6 | 1 | 3 | 7 | 22 | - | - | - | - | - | - | - | - | - | - | - | |
| 21500-21999 | - | - | 1 | - | 1 | 10 | 6 | 6 | 6 | 30 | - | - | - | - | - | - | - | - | - | - | - | |
| 22000-22499 | - | - | - | 2 | 1 | 6 | 2 | 3 | 2 | 16 | - | - | - | - | - | - | - | - | - | - | - | |
| 22500-22999 | - | - | - | - | 2 | 5 | 1 | 5 | 3 | 16 | - | - | - | - | - | - | - | 1 | - | - | 1 | |
| 23000-23499 | - | - | - | - | 4 | 3 | 3 | 3 | 2 | 15 | - | - | - | - | - | - | - | - | - | - | - | |
| 23500-23999 | - | - | - | 1 | 1 | 3 | 1 | 3 | - | 9 | - | - | - | - | - | - | - | - | - | - | - | |
| 24000-24499 | - | - | - | - | - | - | - | 3 | 1 | 4 | - | - | - | - | - | - | - | - | - | - | - | |
| 24500-24999 | - | - | - | - | - | 1 | 1 | 1 | 1 | 3 | - | - | - | - | - | - | - | - | - | - | - | |
| 25000- | - | - | - | - | 1 | 3 | 3 | 3 | 2 | 12 | - | - | - | - | - | 1 | 1 | - | - | - | 2 | |
| Samtliga | 1 | 79 | 190 | 339 | 425 | 408 | 294 | 296 | 220 | 2252 | - | 73 | 87 | 122 | 119 | 110 | 79 | 57 | 31 | - | 678 | |
| Ganom- snittlig månadslön | 12800 | 13851 | 15119 | 16187 | 17022 | 17781 | 17790 | 18211 | 18422 | 17154 | - | 13950 | 14829 | 16022 | 16019 | 16020 | 16179 | 16232 | 16600 | - | 15707 | |

Tabell 10 (forts) Heltidstjänstgörande statsanställda m fl med lönebeteckning I och C fördelade efter månadslön, kön och ålder den 1 september 1991

j) Allmänna försäkringskassor
j) Public insurance benefit societies

| Månadslön (kr) | Män | | | | | | | | | | Summa | Kvinnor | | | | | | | | | | Summa |
|---------------------------------|-------|-------|-------|-------|-------|-------|-------|-------|-------|-------|-------|---------|-------|-------|-------|-------|-------|-------|-------|-------|--|-------|
| | Ålder | | | | | | | | | | | Ålder | | | | | | | | | | |
| | -24 | 25-29 | 30-34 | 35-39 | 40-44 | 45-49 | 50-54 | 55-59 | 60- | | | -24 | 25-29 | 30-34 | 35-39 | 40-44 | 45-49 | 50-54 | 55-59 | 60- | | |
| - 7999 | - | - | - | - | - | - | - | - | - | - | 1 | - | - | - | - | - | - | - | 1 | 2 | | |
| 8000- 8499 | - | - | - | - | - | - | - | - | - | - | 1 | - | - | - | - | - | - | - | - | 1 | | |
| 8500- 8999 | 3 | 1 | - | - | - | - | - | - | - | 4 | 16 | - | - | - | - | - | - | - | - | 16 | | |
| 9000- 9499 | 3 | - | 1 | - | - | - | - | - | - | 4 | 12 | 1 | - | 1 | - | 1 | - | - | - | 16 | | |
| 9500- 9999 | 19 | 4 | 4 | - | 2 | - | - | - | - | 29 | 88 | 14 | 4 | 4 | 4 | 3 | - | 1 | - | 118 | | |
| 10000-10499 | 17 | 12 | 3 | 1 | - | - | - | - | - | 33 | 116 | 39 | 13 | 7 | 8 | 3 | 3 | 1 | - | 190 | | |
| 10500-10999 | 24 | 23 | 9 | 6 | 2 | 1 | - | 2 | - | 67 | 88 | 70 | 16 | 18 | 22 | 20 | 5 | 2 | 1 | 242 | | |
| 11000-11499 | 8 | 17 | 9 | 4 | 6 | 2 | 2 | 3 | - | 51 | 36 | 69 | 28 | 19 | 25 | 19 | 13 | 6 | 2 | 217 | | |
| 11500-11999 | 2 | 19 | 25 | 32 | 24 | 12 | 10 | 14 | 11 | 149 | 12 | 43 | 82 | 95 | 121 | 123 | 92 | 66 | 21 | 655 | | |
| 12000-12499 | 3 | 7 | 25 | 40 | 33 | 21 | 15 | 8 | 12 | 164 | 13 | 36 | 102 | 175 | 288 | 317 | 209 | 164 | 54 | 1358 | | |
| 12500-12999 | 3 | 12 | 36 | 57 | 47 | 23 | 14 | 17 | 9 | 218 | 11 | 22 | 86 | 180 | 273 | 253 | 200 | 145 | 45 | 1215 | | |
| 13000-13499 | - | 13 | 29 | 43 | 28 | 19 | 7 | 7 | 11 | 157 | 1 | 24 | 54 | 123 | 188 | 222 | 147 | 85 | 14 | 858 | | |
| 13500-13999 | - | 7 | 36 | 84 | 63 | 43 | 18 | 16 | 5 | 272 | 2 | 16 | 57 | 138 | 287 | 337 | 198 | 113 | 34 | 1182 | | |
| 14000-14499 | - | 5 | 18 | 98 | 110 | 59 | 34 | 14 | 8 | 346 | - | 6 | 36 | 155 | 319 | 416 | 258 | 139 | 29 | 1358 | | |
| 14500-14999 | - | 2 | 13 | 40 | 44 | 17 | 5 | 11 | 5 | 137 | - | 2 | 11 | 44 | 85 | 88 | 45 | 28 | 12 | 315 | | |
| 15000-15499 | - | 2 | 5 | 37 | 33 | 29 | 7 | 6 | 1 | 120 | - | 1 | 10 | 21 | 56 | 79 | 43 | 28 | 4 | 242 | | |
| 15500-15999 | - | - | 4 | 26 | 38 | 21 | 5 | 8 | 5 | 107 | - | - | 2 | 17 | 37 | 77 | 28 | 22 | 8 | 191 | | |
| 16000-16499 | - | - | 2 | 34 | 39 | 13 | 4 | 11 | 1 | 104 | - | - | 1 | 22 | 45 | 58 | 40 | 14 | 3 | 183 | | |
| 16500-16999 | - | 2 | 3 | 17 | 30 | 14 | 7 | 9 | 5 | 87 | - | - | 2 | 8 | 36 | 56 | 27 | 13 | - | 142 | | |
| 17000-17499 | - | - | 4 | 16 | 19 | 21 | 5 | 11 | 1 | 77 | - | - | 1 | 6 | 15 | 25 | 18 | 8 | 4 | 77 | | |
| 17500-17999 | - | - | 2 | 9 | 17 | 18 | 10 | 13 | 3 | 72 | - | - | - | 8 | 14 | 20 | 12 | 10 | - | 64 | | |
| 18000-18499 | - | 1 | 2 | 10 | 20 | 14 | 12 | 9 | - | 68 | - | - | 1 | 2 | 7 | 16 | 12 | 8 | 1 | 47 | | |
| 18500-18999 | - | - | - | 5 | 20 | 21 | 9 | 9 | 8 | 72 | - | - | - | 4 | 4 | 11 | 9 | 2 | - | 30 | | |
| 19000-19499 | - | - | 1 | 7 | 13 | 12 | 7 | 11 | 7 | 58 | - | - | - | - | 7 | 10 | 9 | 5 | 1 | 32 | | |
| 19500-19999 | - | - | 1 | 1 | 11 | 11 | 9 | 6 | 3 | 42 | - | - | - | 2 | 1 | 8 | 5 | - | 1 | 17 | | |
| 20000-20499 | - | - | - | 3 | 12 | 9 | 8 | 4 | 3 | 39 | - | - | - | - | 4 | 2 | 4 | 2 | 1 | 13 | | |
| 20500-20999 | - | - | - | 3 | 13 | 5 | 8 | 5 | 2 | 36 | - | - | 1 | - | 2 | 1 | 1 | - | - | 6 | | |
| 21000-21499 | - | - | - | 6 | 5 | 2 | 4 | 2 | 1 | 19 | - | - | - | 2 | 2 | 1 | 3 | - | - | 8 | | |
| 21500-21999 | - | - | - | 2 | 3 | 4 | 2 | 2 | 1 | 14 | - | - | - | - | 3 | 2 | 1 | - | - | 6 | | |
| 22000-22499 | - | - | - | - | 1 | 4 | - | 8 | 2 | 15 | - | - | - | - | 2 | 4 | 2 | - | - | 8 | | |
| 22500-22999 | - | - | - | 2 | 3 | 3 | 5 | 3 | 2 | 18 | - | - | - | - | 4 | 3 | - | - | - | 7 | | |
| 23000-23499 | - | - | - | 4 | 2 | 1 | 4 | 1 | 1 | 12 | - | - | - | - | 1 | 1 | - | - | - | 1 | | |
| 23500-23999 | - | - | - | 1 | 3 | - | 1 | 1 | 1 | 6 | - | - | - | - | 1 | 1 | 1 | - | - | 3 | | |
| 24000-24499 | - | - | - | 3 | 4 | 3 | 6 | - | - | 16 | - | - | - | - | 2 | - | - | - | 1 | 3 | | |
| 24500-24999 | - | - | - | 2 | 2 | 2 | 5 | 1 | 1 | 12 | - | - | - | - | 2 | 1 | - | - | - | 3 | | |
| 25000- | - | - | 1 | - | 4 | 10 | 12 | 8 | 11 | 46 | - | - | - | - | 5 | 1 | 2 | - | - | 8 | | |
| Samtliga | 82 | 127 | 233 | 577 | 651 | 422 | 223 | 235 | 121 | 2671 | 397 | 343 | 507 | 1051 | 1853 | 2187 | 1393 | 866 | 237 | 8834 | | |
| Genom- snittlig månadslön | 10481 | 11972 | 13258 | 14397 | 15488 | 16190 | 16829 | 17154 | 16877 | 15169 | 10433 | 11608 | 12693 | 13294 | 13568 | 13878 | 13795 | 13577 | 13370 | 13376 | | |

Tabell 10 (forts) Heltidstjänstgörande statsanställda m fl med lönebeteckning I och C fördelade efter månadslön, kön och ålder den 1 september 1991

k) Övrig statligt löner reglerad verksamhet
k) State-subsidized activities

| Månadslön (kr) | Man | | | | | | | | | | Summa | Kvinnor | | | | | | | | | | Summa |
|---------------------------------|-------|-------|-------|-------|-------|-------|-------|-------|-------|-------|-------|---------|-------|-------|-------|-------|-------|-------|-------|-------|-------|-------|
| | Ålder | | | | | | | | | | | Ålder | | | | | | | | | | |
| | -24 | 25-29 | 30-34 | 35-39 | 40-44 | 45-49 | 50-54 | 55-59 | 60- | | -24 | 25-29 | 30-34 | 35-39 | 40-44 | 45-49 | 50-54 | 55-59 | 60- | | | |
| - 7999 | - | - | - | - | - | - | - | - | - | - | 1 | - | - | - | 1 | - | - | - | - | 1 | 3 | |
| 8000- 8499 | - | - | - | - | - | - | - | - | - | - | 1 | - | - | - | - | - | - | - | - | - | 1 | |
| 8500- 8999 | 3 | 1 | - | - | - | - | - | - | - | 4 | 16 | - | - | - | - | - | - | - | - | - | 16 | |
| 9000- 9499 | 3 | - | 1 | 1 | - | - | - | - | - | 5 | 12 | 1 | - | 1 | - | 1 | 1 | - | - | - | 16 | |
| 9500- 9999 | 20 | 4 | 4 | - | 2 | - | - | - | - | 30 | 88 | 14 | 4 | 4 | 4 | 3 | - | 1 | - | - | 118 | |
| 10000-10499 | 17 | 12 | 3 | 1 | - | - | - | - | - | 33 | 117 | 41 | 13 | 8 | 8 | 3 | 3 | 1 | - | - | 194 | |
| 10500-10999 | 25 | 23 | 9 | 7 | 2 | 2 | - | 2 | - | 70 | 88 | 70 | 16 | 18 | 22 | 20 | 5 | 2 | 1 | 1 | 242 | |
| 11000-11499 | 9 | 20 | 10 | 6 | 6 | 4 | 3 | 4 | - | 62 | 36 | 72 | 28 | 19 | 25 | 22 | 14 | 6 | 4 | 4 | 226 | |
| 11500-11999 | 3 | 21 | 27 | 32 | 25 | 15 | 12 | 14 | 12 | 161 | 13 | 49 | 86 | 96 | 122 | 125 | 95 | 68 | 21 | 21 | 675 | |
| 12000-12499 | 3 | 25 | 34 | 43 | 40 | 26 | 17 | 8 | 12 | 208 | 13 | 48 | 105 | 175 | 291 | 318 | 211 | 167 | 56 | 56 | 1384 | |
| 12500-12999 | 4 | 19 | 41 | 65 | 51 | 25 | 16 | 17 | 11 | 249 | 11 | 33 | 89 | 183 | 273 | 260 | 202 | 149 | 45 | 45 | 1245 | |
| 13000-13499 | - | 18 | 37 | 45 | 31 | 21 | 11 | 9 | 12 | 184 | 1 | 25 | 58 | 125 | 192 | 229 | 151 | 88 | 16 | 16 | 885 | |
| 13500-13999 | - | 10 | 43 | 88 | 66 | 46 | 20 | 18 | 6 | 297 | 2 | 21 | 59 | 140 | 294 | 340 | 199 | 114 | 34 | 34 | 1203 | |
| 14000-14499 | - | 22 | 56 | 132 | 129 | 78 | 47 | 24 | 10 | 498 | - | 42 | 64 | 176 | 337 | 436 | 274 | 145 | 30 | 30 | 1504 | |
| 14500-14999 | - | 12 | 64 | 81 | 69 | 37 | 12 | 22 | 6 | 303 | - | 8 | 30 | 60 | 94 | 107 | 54 | 40 | 14 | 14 | 407 | |
| 15000-15499 | - | 14 | 26 | 86 | 81 | 58 | 23 | 29 | 11 | 328 | - | 6 | 24 | 42 | 72 | 90 | 57 | 39 | 9 | 9 | 339 | |
| 15500-15999 | - | 6 | 27 | 70 | 81 | 53 | 19 | 24 | 18 | 298 | - | 4 | 9 | 37 | 58 | 93 | 38 | 30 | 17 | 17 | 286 | |
| 16000-16499 | - | 1 | 12 | 69 | 100 | 50 | 32 | 35 | 15 | 314 | - | 2 | 10 | 34 | 64 | 68 | 53 | 22 | 6 | 6 | 259 | |
| 16500-16999 | - | 5 | 11 | 49 | 68 | 49 | 32 | 29 | 19 | 262 | - | 2 | 2 | 15 | 43 | 72 | 29 | 16 | 2 | 2 | 181 | |
| 17000-17499 | - | - | 10 | 42 | 61 | 62 | 40 | 27 | 29 | 271 | - | 1 | 3 | 12 | 24 | 34 | 25 | 15 | 9 | 9 | 123 | |
| 17500-17999 | - | - | 9 | 29 | 44 | 54 | 35 | 44 | 23 | 238 | - | - | - | 17 | 20 | 26 | 19 | 13 | 1 | 1 | 96 | |
| 18000-18499 | - | 1 | 6 | 33 | 66 | 40 | 51 | 29 | 26 | 252 | - | - | 2 | 9 | 17 | 23 | 15 | 9 | 6 | 6 | 81 | |
| 18500-18999 | - | 1 | 1 | 12 | 44 | 56 | 37 | 40 | 35 | 226 | - | - | 1 | 7 | 7 | 17 | 12 | 4 | - | - | 48 | |
| 19000-19499 | - | - | 2 | 16 | 30 | 41 | 28 | 34 | 33 | 184 | - | - | - | 5 | 13 | 12 | 11 | 7 | 1 | 1 | 49 | |
| 19500-19999 | - | - | 1 | 4 | 25 | 33 | 19 | 22 | 14 | 118 | - | - | - | 4 | 1 | 11 | 6 | 1 | 2 | 2 | 25 | |
| 20000-20499 | - | - | 1 | 8 | 21 | 22 | 17 | 18 | 10 | 97 | - | - | - | 2 | 6 | 4 | 5 | 4 | 1 | 1 | 22 | |
| 20500-20999 | - | - | - | 5 | 16 | 16 | 16 | 23 | 5 | 81 | - | - | 1 | 1 | 2 | 2 | 2 | 1 | 1 | 1 | 10 | |
| 21000-21499 | - | - | - | - | 12 | 12 | 3 | 8 | 9 | 44 | - | - | 2 | 2 | 1 | 4 | 4 | 1 | 1 | 1 | 11 | |
| 21500-21999 | - | - | 1 | 2 | 4 | 16 | 8 | 8 | 7 | 46 | - | - | - | - | - | 3 | 2 | 1 | - | - | 6 | |
| 22000-22499 | - | - | - | 3 | 2 | 10 | 2 | 11 | 4 | 32 | - | - | - | - | 2 | 4 | 2 | 1 | - | - | 9 | |
| 22500-22999 | - | - | - | 2 | 5 | 9 | 6 | 9 | 5 | 36 | - | - | - | - | 1 | 4 | 3 | 1 | - | - | 9 | |
| 23000-23499 | - | - | - | - | 8 | 5 | 4 | 8 | 3 | 28 | - | - | - | - | - | - | 1 | - | 1 | 1 | 2 | |
| 23500-23999 | - | - | - | 1 | 2 | 7 | 2 | 4 | 1 | 17 | - | - | - | - | 1 | 1 | - | - | - | - | 3 | |
| 24000-24499 | - | - | - | - | 3 | 4 | 3 | 9 | 1 | 20 | - | - | - | - | - | 4 | 1 | - | 1 | 1 | 6 | |
| 24500-24999 | - | - | - | - | 2 | 2 | 3 | 7 | 2 | 16 | - | - | - | - | - | 3 | 1 | 2 | - | - | 6 | |
| 25000- | - | - | 1 | - | 6 | 15 | 20 | 15 | 16 | 73 | - | - | - | - | - | 7 | 2 | 3 | - | - | 12 | |
| Samtliga | 87 | 215 | 437 | 932 | 1102 | 868 | 538 | 551 | 355 | 5085 | 399 | 439 | 604 | 1192 | 1996 | 2343 | 1498 | 951 | 280 | 280 | 9702 | |
| Genom- snittlig månadslön | 10532 | 12751 | 14078 | 15052 | 16089 | 16938 | 17418 | 17847 | 17851 | 16089 | 10436 | 12063 | 13005 | 13603 | 13737 | 14019 | 13942 | 13809 | 13815 | 13573 | 13573 | |

**Tabell 10 (forts) Heltidstjänstgörande statsanställda m fl med lönebeteckning I och C fördelade efter månadslön
kön och ålder den 1 september 1991**

I) Samtliga
I) All employees

| Månadslön (kr) | Män | | | | | | | | | | Summa | Kvinnor | | | | | | | | | | Summa |
|---------------------------------|-------|-------|-------|-------|-------|-------|-------|-------|-------|--------|-------|---------|-------|-------|-------|-------|-------|-------|-------|--------|--|-------|
| | Ålder | | | | | | | | | | | Ålder | | | | | | | | | | |
| | -24 | 25-29 | 30-34 | 35-39 | 40-44 | 45-49 | 50-54 | 55-59 | 60- | | | -24 | 25-29 | 30-34 | 35-39 | 40-44 | 45-49 | 50-54 | 55-59 | 60- | | |
| 7999 | 22 | - | 3 | 4 | 18 | 14 | 4 | 6 | 1 | 72 | 38 | 4 | 1 | 2 | 7 | 2 | 1 | - | 1 | 56 | | |
| 8000-8499 | 63 | 2 | - | - | 7 | 5 | 5 | 6 | 2 | 90 | 172 | 2 | - | - | 2 | 1 | - | - | 2 | 179 | | |
| 8500-8999 | 741 | 237 | 37 | 8 | 7 | 8 | 2 | 3 | 9 | 1052 | 515 | 91 | 15 | 5 | 3 | - | - | 2 | 1 | 632 | | |
| 9000-9499 | 824 | 169 | 20 | 8 | 3 | 6 | 8 | 6 | 5 | 1049 | 737 | 116 | 20 | 14 | 7 | 5 | - | 2 | 2 | 908 | | |
| 9500-9999 | 656 | 198 | 48 | 21 | 10 | 8 | 5 | 6 | 3 | 955 | 1047 | 229 | 69 | 38 | 29 | 22 | 12 | 4 | 4 | 1454 | | |
| 10000-10499 | 1094 | 491 | 122 | 71 | 38 | 19 | 8 | 5 | 6 | 1854 | 1511 | 615 | 181 | 104 | 106 | 67 | 38 | 19 | 5 | 2646 | | |
| 10500-10999 | 1219 | 778 | 280 | 155 | 105 | 65 | 41 | 35 | 21 | 2699 | 1489 | 1096 | 443 | 339 | 304 | 323 | 192 | 101 | 55 | 4342 | | |
| 11000-11499 | 1206 | 1146 | 580 | 372 | 263 | 207 | 192 | 126 | 52 | 4144 | 1051 | 1469 | 712 | 533 | 654 | 609 | 405 | 253 | 140 | 5826 | | |
| 11500-11999 | 1125 | 1594 | 921 | 672 | 552 | 445 | 379 | 355 | 217 | 6260 | 720 | 1522 | 1078 | 1007 | 1297 | 1421 | 983 | 782 | 441 | 9251 | | |
| 12000-12499 | 870 | 1959 | 1630 | 1431 | 1228 | 1037 | 856 | 809 | 352 | 10172 | 506 | 1267 | 1323 | 1360 | 2034 | 2325 | 1637 | 1388 | 745 | 12585 | | |
| 12500-12999 | 610 | 2162 | 1921 | 1730 | 1500 | 1234 | 992 | 931 | 379 | 11459 | 353 | 1183 | 1230 | 1417 | 2162 | 2368 | 1706 | 1416 | 799 | 12634 | | |
| 13000-13499 | 400 | 1977 | 2050 | 1911 | 1785 | 1833 | 1331 | 1138 | 448 | 12873 | 203 | 868 | 925 | 1219 | 1979 | 2225 | 1587 | 1241 | 696 | 10943 | | |
| 13500-13999 | 313 | 1935 | 2316 | 2366 | 2511 | 2440 | 1649 | 1383 | 522 | 15435 | 131 | 803 | 836 | 1086 | 1888 | 2290 | 1562 | 1232 | 626 | 10454 | | |
| 14000-14499 | 250 | 1870 | 2324 | 2338 | 2793 | 2902 | 1950 | 1632 | 712 | 16771 | 70 | 703 | 744 | 986 | 1644 | 2098 | 1441 | 1181 | 613 | 9480 | | |
| 14500-14999 | 169 | 979 | 1595 | 1734 | 1995 | 2064 | 1491 | 1231 | 532 | 11790 | 42 | 340 | 408 | 537 | 812 | 929 | 661 | 544 | 282 | 4555 | | |
| 15000-15499 | 107 | 903 | 1479 | 1490 | 1748 | 1835 | 1216 | 998 | 436 | 10212 | 34 | 352 | 440 | 420 | 678 | 767 | 532 | 388 | 196 | 3807 | | |
| 15500-15999 | 55 | 558 | 1165 | 1277 | 1534 | 1668 | 1181 | 956 | 476 | 8870 | 13 | 180 | 274 | 306 | 497 | 620 | 378 | 289 | 151 | 2708 | | |
| 16000-16499 | 77 | 444 | 1042 | 1199 | 1561 | 1651 | 1146 | 975 | 460 | 8555 | 15 | 129 | 225 | 283 | 438 | 499 | 314 | 226 | 105 | 2234 | | |
| 16500-16999 | 36 | 353 | 891 | 1181 | 1410 | 1627 | 981 | 758 | 356 | 7593 | 10 | 90 | 223 | 203 | 339 | 477 | 239 | 163 | 77 | 1821 | | |
| 17000-17499 | 36 | 271 | 866 | 1147 | 1288 | 1454 | 920 | 732 | 379 | 7093 | 5 | 69 | 203 | 202 | 270 | 364 | 221 | 125 | 70 | 1529 | | |
| 17500-17999 | 29 | 218 | 655 | 938 | 1048 | 1259 | 809 | 685 | 320 | 5961 | 8 | 59 | 141 | 147 | 225 | 345 | 248 | 147 | 94 | 1414 | | |
| 18000-18499 | 13 | 162 | 563 | 770 | 1062 | 1108 | 745 | 560 | 312 | 5295 | 3 | 42 | 101 | 135 | 222 | 324 | 192 | 111 | 64 | 1194 | | |
| 18500-18999 | 20 | 101 | 377 | 546 | 806 | 983 | 647 | 496 | 271 | 4247 | 3 | 25 | 68 | 88 | 168 | 246 | 159 | 96 | 62 | 915 | | |
| 19000-19499 | 8 | 84 | 352 | 542 | 713 | 928 | 643 | 477 | 279 | 4026 | 2 | 14 | 92 | 115 | 166 | 212 | 156 | 94 | 40 | 891 | | |
| 19500-19999 | 11 | 54 | 219 | 378 | 574 | 756 | 474 | 382 | 187 | 3035 | 3 | 8 | 42 | 52 | 111 | 152 | 94 | 56 | 37 | 555 | | |
| 20000-20499 | 10 | 63 | 206 | 377 | 565 | 705 | 456 | 334 | 191 | 2907 | 4 | 6 | 31 | 55 | 97 | 167 | 106 | 37 | 40 | 543 | | |
| 20500-20999 | 3 | 31 | 125 | 310 | 454 | 530 | 357 | 293 | 167 | 2270 | 1 | 11 | 26 | 48 | 87 | 118 | 71 | 45 | 22 | 429 | | |
| 21000-21499 | 10 | 51 | 120 | 234 | 359 | 525 | 358 | 235 | 134 | 2026 | 1 | 6 | 15 | 54 | 82 | 97 | 71 | 33 | 18 | 377 | | |
| 21500-21999 | 6 | 34 | 88 | 174 | 247 | 370 | 232 | 173 | 113 | 1437 | 2 | 5 | 10 | 18 | 40 | 81 | 39 | 24 | 7 | 226 | | |
| 22000-22499 | 4 | 29 | 97 | 210 | 327 | 450 | 277 | 206 | 128 | 1728 | 1 | 5 | 24 | 50 | 66 | 107 | 53 | 28 | 9 | 343 | | |
| 22500-22999 | 4 | 16 | 66 | 170 | 316 | 402 | 277 | 178 | 104 | 1533 | - | 5 | 12 | 22 | 56 | 78 | 62 | 25 | 12 | 272 | | |
| 23000-23499 | 3 | 16 | 58 | 154 | 268 | 359 | 258 | 194 | 101 | 1411 | 1 | 1 | 11 | 25 | 52 | 64 | 41 | 27 | 10 | 232 | | |
| 23500-23999 | 2 | 11 | 48 | 130 | 232 | 325 | 233 | 180 | 90 | 1251 | 1 | 5 | 10 | 12 | 35 | 59 | 44 | 17 | 10 | 193 | | |
| 24000-24499 | 1 | 7 | 40 | 97 | 194 | 319 | 205 | 165 | 83 | 1111 | 1 | - | 3 | 14 | 33 | 82 | 25 | 22 | 13 | 193 | | |
| 24500-24999 | 3 | 10 | 32 | 84 | 201 | 295 | 208 | 130 | 85 | 1048 | - | 1 | 7 | 8 | 29 | 62 | 25 | 23 | 4 | 159 | | |
| 25000- | 5 | 36 | 206 | 656 | 1612 | 3021 | 2412 | 1815 | 1220 | 10983 | 1 | 6 | 27 | 80 | 196 | 421 | 218 | 146 | 84 | 1179 | | |
| Samtliga | 10005 | 18949 | 22542 | 24885 | 29334 | 32857 | 22948 | 18594 | 9153 | 189267 | 8694 | 11327 | 9970 | 10984 | 16815 | 20029 | 13518 | 10287 | 5535 | 107159 | | |
| Genom- snittlig månadslön | 11405 | 13428 | 14871 | 15800 | 16700 | 17604 | 17732 | 17487 | 18241 | 16190 | 10771 | 12495 | 13502 | 13873 | 14137 | 14530 | 14361 | 14149 | 14141 | 13707 | | |

Tabell 11 Statsanställda m fl med lönebeteckning I och C fördelade efter genomsnittslöner och lönesummor åren 1990-1991
 Government employees etc in salary scheme I and C, by average salaries and by amount of salaries in 1990-1991

| | Heltidsanställda | | | | Deltidsanställda | | | |
|---|------------------|---------|--------------------------|-------|------------------|--------|--------------------------|-------|
| | 1990 | 1991 | Förändr 90-91 Absolut | Proc | 1990 | 1991 | Förändr 90-91 Absolut | Proc |
| Allmänna civilförvaltningen (utom polisväsendet) | | | | | | | | |
| 1 Antal | 111814 | 115237 | +3423 | +3,1 | 28579 | 27309 | -1270 | -4,4 |
| Lönesummor (1000-tal kr) | | | | | | | | |
| 2 Krontalslön | 1660198 | 1788631 | +128433 | +7,7 | 236689 | 238660 | +1971 | +0,8 |
| 3 Fasta lönetillägg | 10937 | 12109 | +1172 | +10,7 | 937 | 931 | -6 | -0,6 |
| 4 Fast lön (2+3) | 1671135 | 1800739 | +129604 | +7,8 | 237626 | 239590 | +1964 | +0,8 |
| 5 Rörliga lönetillägg | 18552 | 20814 | +2262 | +12,2 | 3113 | 2900 | -213 | -6,8 |
| 6 Månadslön (4+5) | 1689687 | 1821553 | +131866 | +7,8 | 240739 | 242490 | +1751 | +0,7 |
| 7 Avdrag | 40219 | 43960 | +3741 | +9,3 | 6803 | 7420 | +617 | +9,1 |
| 8 Utbetalad lön (6-7) | 1649468 | 1777593 | +128125 | +7,8 | 233937 | 235070 | +1133 | +0,5 |
| Genomsnitt (kr) | | | | | | | | |
| 9 Krontalslön | 14848 | 15521 | +673 | +4,5 | 8282 | 8739 | +457 | +5,5 |
| 10 Fasta lönetillägg | 98 | 105 | +7 | +7,1 | 33 | 34 | +1 | +3,0 |
| 11 Fast lön (9+10) | 14946 | 15626 | +680 | +4,5 | 8315 | 8773 | +458 | +5,5 |
| 12 Rörliga lönetillägg | 166 | 181 | +15 | +9,0 | 109 | 106 | -3 | -2,8 |
| 13 Månadslön (11+12) | 15112 | 15807 | +695 | +4,6 | 8424 | 8879 | +455 | +5,4 |
| 14 Avdrag | 360 | 381 | +21 | +5,8 | 238 | 272 | +34 | +14,3 |
| 15 Utbetalad lön (13-14) | 14752 | 15426 | +674 | +4,6 | 8186 | 8608 | +422 | +5,2 |
| Polisväsendet | | | | | | | | |
| 1 Antal | 21897 | 22467 | +570 | +2,6 | 2761 | 2528 | -233 | -8,4 |
| Lönesummor (1000-tal kr) | | | | | | | | |
| 2 Krontalslön | 296351 | 326287 | +29936 | +10,1 | 22470 | 23194 | +724 | +3,2 |
| 3 Fasta lönetillägg | 12461 | 15488 | +3027 | +24,3 | 661 | 896 | +235 | +35,6 |
| 4 Fast lön (2+3) | 308812 | 341775 | +32963 | +10,7 | 23132 | 24090 | +958 | +4,1 |
| 5 Rörliga lönetillägg | 16326 | 17510 | +1184 | +7,3 | 821 | 725 | -96 | -11,7 |
| 6 Månadslön (4+5) | 325138 | 359285 | +34147 | +10,5 | 23953 | 24815 | +862 | +3,6 |
| 7 Avdrag | 6416 | 8207 | +1791 | +27,9 | 703 | 729 | +26 | +3,7 |
| 8 Utbetalad lön (6-7) | 318722 | 351078 | +32356 | +10,2 | 23250 | 24086 | +836 | +3,6 |
| Genomsnitt (kr) | | | | | | | | |
| 9 Krontalslön | 13534 | 14523 | +989 | +7,3 | 8138 | 9175 | +1037 | +12,7 |
| 10 Fasta lönetillägg | 569 | 689 | +120 | +21,1 | 240 | 354 | +114 | +47,5 |
| 11 Fast lön (9+10) | 14103 | 15212 | +1109 | +7,9 | 8378 | 9529 | +1151 | +13,7 |
| 12 Rörliga lönetillägg | 746 | 779 | +33 | +4,4 | 297 | 287 | -10 | -3,4 |
| 13 Månadslön (11+12) | 14849 | 15992 | +1143 | +7,7 | 8675 | 9816 | +1141 | +13,2 |
| 14 Avdrag | 293 | 365 | +72 | +24,6 | 255 | 288 | +33 | +12,9 |
| 15 Utbetalad lön (13-14) | 14555 | 15626 | +1071 | +7,4 | 8421 | 9528 | +1107 | +13,1 |
| Försvarsväsendet | | | | | | | | |
| 1 Antal | 36350 | 37270 | +920 | +2,5 | 3091 | 2723 | -368 | -11,9 |
| Lönesummor (1000-tal kr) | | | | | | | | |
| 2 Krontalslön | 509798 | 547931 | +38133 | +7,5 | 24178 | 23242 | -936 | -3,9 |
| 3 Fasta lönetillägg | 21520 | 23259 | +1739 | +8,1 | 288 | 217 | -71 | -24,7 |
| 4 Fast lön (2+3) | 531318 | 571190 | +39872 | +7,5 | 24466 | 23459 | -1007 | -4,1 |
| 5 Rörliga lönetillägg | 14544 | 14629 | +85 | +0,6 | 802 | 516 | -286 | -35,7 |
| 6 Månadslön (4+5) | 545862 | 585820 | +39958 | +7,3 | 25267 | 23974 | -1293 | -5,1 |
| 7 Avdrag | 9284 | 10372 | +1088 | +11,7 | 762 | 882 | +120 | +15,7 |
| 8 Utbetalad lön (6-7) | 536578 | 575447 | +38869 | +7,2 | 24505 | 23092 | -1413 | -5,8 |
| Genomsnitt (kr) | | | | | | | | |
| 9 Krontalslön | 14025 | 14702 | +677 | +4,8 | 7822 | 8535 | +713 | +9,1 |
| 10 Fasta lönetillägg | 592 | 624 | +32 | +5,4 | 93 | 80 | -13 | -14,0 |
| 11 Fast lön (9+10) | 14617 | 15326 | +709 | +4,9 | 7915 | 8615 | +700 | +8,8 |
| 12 Rörliga lönetillägg | 400 | 393 | -7 | -1,8 | 259 | 189 | -70 | -27,0 |
| 13 Månadslön (11+12) | 15017 | 15718 | +701 | +4,7 | 8174 | 8804 | +630 | +7,7 |
| 14 Avdrag | 255 | 278 | +23 | +9,0 | 246 | 324 | +78 | +31,7 |
| 15 Utbetalad lön (13-14) | 14761 | 15440 | +679 | +4,6 | 7928 | 8480 | +552 | +7,0 |

Tabell 11 (forts) Statsanställda m fl med lönebeteckning I och C fördelade efter genomsnittslöner och lönesummor åren 1990-1991

| Posten | Heltidsanställda | | | | Deltidsanställda | | | |
|---------------------------------|------------------|--------|---------------|-------|------------------|--------|---------------|--------|
| | 1990 | 1991 | Förändr 90-91 | | 1990 | 1991 | Förändr 90-91 | |
| | | | Absolut | Proc | | | Absolut | Proc |
| 1 Antal | 44619 | 42501 | -2118 | -4,7 | 12644 | 13592 | +948 | +7,5 |
| <u>Lönesummor (1000-tal kr)</u> | | | | | | | | |
| 2 Krontalslön | 527046 | 543395 | +16349 | +3,1 | 89332 | 106985 | +17653 | +19,8 |
| 3 Fasta lönetillägg | 21202 | 19839 | -1363 | -6,4 | 2549 | 2648 | +99 | +3,9 |
| 4 Fast lön (2+3) | 548248 | 563235 | +14987 | +2,7 | 91880 | 109633 | +17753 | +19,3 |
| 5 Rörliga lönetillägg | 15260 | 17404 | +2144 | +14,0 | 7992 | 9600 | +1608 | +20,1 |
| 6 Månadslön (4+5) | 563508 | 580639 | +17131 | +3,0 | 99872 | 119233 | +19361 | +19,4 |
| 7 Avdrag | 10699 | 20078 | +9379 | +87,7 | 2282 | 4823 | +2541 | +111,3 |
| 8 Utbetalad lön (6-7) | 552809 | 560561 | +7752 | +1,4 | 97590 | 114409 | +16819 | +17,2 |
| <u>Genomsnitt (kr)</u> | | | | | | | | |
| 9 Krontalslön | 11812 | 12785 | +973 | +8,2 | 7065 | 7871 | +806 | +11,4 |
| 10 Fasta lönetillägg | 475 | 467 | -8 | -1,7 | 202 | 195 | -7 | -3,5 |
| 11 Fast lön (9+10) | 12287 | 13252 | +965 | +7,9 | 7267 | 8066 | +799 | +11,0 |
| 12 Rörliga lönetillägg | 342 | 410 | +68 | +19,9 | 632 | 706 | +74 | +11,7 |
| 13 Månadslön(11+12) | 12629 | 13662 | +1033 | +8,2 | 7899 | 8772 | +873 | +11,1 |
| 14 Avdrag | 240 | 472 | +232 | +96,7 | 181 | 355 | +174 | +96,1 |
| 15 Utbetalad lön (13-14) | 12390 | 13189 | +799 | +6,4 | 7718 | 8417 | +699 | +9,1 |
| Statens järnvägar SJ | | | | | | | | |
| 1 Antal | 19854 | 19396 | -458 | -2,3 | 561 | 640 | +79 | +14,1 |
| <u>Lönesummor (1000-tal kr)</u> | | | | | | | | |
| 2 Krontalslön | 246564 | 254140 | +7576 | +3,1 | 4591 | 5349 | +758 | +16,5 |
| 3 Fasta lönetillägg | 2763 | 1688 | -1075 | -38,9 | 18 | 25 | +7 | +38,9 |
| 4 Fast lön (2+3) | 249326 | 255827 | +6501 | +2,6 | 4609 | 5374 | +765 | +16,6 |
| 5 Rörliga lönetillägg | 17634 | 18850 | +1216 | +6,9 | 203 | 285 | +82 | +40,4 |
| 6 Månadslön (4+5) | 266960 | 274678 | +7718 | +2,9 | 4813 | 5659 | +846 | +17,6 |
| 7 Avdrag | 7287 | 9102 | +1815 | +24,9 | 200 | 280 | +80 | +40,0 |
| 8 Utbetalad lön (6-7) | 259673 | 265576 | +5903 | +2,3 | 4612 | 5379 | +767 | +16,6 |
| <u>Genomsnitt (kr)</u> | | | | | | | | |
| 9 Krontalslön | 12419 | 13103 | +684 | +5,5 | 8184 | 8358 | +174 | +2,1 |
| 10 Fasta lönetillägg | 139 | 87 | -52 | -37,4 | 33 | 39 | +6 | +18,2 |
| 11 Fast lön (9+10) | 12558 | 13190 | +632 | +5,0 | 8216 | 8397 | +181 | +2,2 |
| 12 Rörliga lönetillägg | 888 | 972 | +84 | +9,5 | 362 | 445 | +83 | +22,9 |
| 13 Månadslön(11+12) | 13446 | 14162 | +716 | +5,3 | 8579 | 8842 | +263 | +3,1 |
| 14 Avdrag | 367 | 469 | +102 | +27,8 | 357 | 437 | +80 | +22,4 |
| 15 Utbetalad lön (13-14) | 13079 | 13692 | +613 | +4,7 | 8221 | 8405 | +184 | +2,2 |
| Televerket | | | | | | | | |
| 1 Antal | 36552 | 33864 | -2688 | -7,4 | 4917 | 4621 | -296 | -6,0 |
| <u>Lönesummor (1000-tal kr)</u> | | | | | | | | |
| 2 Krontalslön | 497860 | 481271 | -16589 | -3,3 | 42128 | 41328 | -800 | -1,9 |
| 3 Fasta lönetillägg | 1115 | 1056 | -59 | -5,3 | 84 | 74 | -10 | -11,9 |
| 4 Fast lön (2+3) | 498975 | 482326 | -16649 | -3,3 | 42212 | 41402 | -810 | -1,9 |
| 5 Rörliga lönetillägg | 30287 | 24951 | -5336 | -17,6 | 2900 | 2271 | -629 | -21,7 |
| 6 Månadslön (4+5) | 529262 | 507277 | -21985 | -4,2 | 45112 | 43673 | -1439 | -3,2 |
| 7 Avdrag | 27355 | 15405 | -11950 | -43,7 | 11471 | 1835 | -9636 | -84,0 |
| 8 Utbetalad lön (6-7) | 501907 | 491872 | -10035 | -2,0 | 33641 | 41838 | +8197 | +24,4 |
| <u>Genomsnitt (kr)</u> | | | | | | | | |
| 9 Krontalslön | 13621 | 14212 | +591 | +4,3 | 8568 | 8944 | +376 | +4,4 |
| 10 Fasta lönetillägg | 31 | 31 | 0 | 0 | 17 | 16 | -1 | -5,9 |
| 11 Fast lön (9+10) | 13651 | 14243 | +592 | +4,3 | 8585 | 8960 | +375 | +4,4 |
| 12 Rörliga lönetillägg | 829 | 737 | -92 | -11,1 | 590 | 491 | -99 | -16,8 |
| 13 Månadslön(11+12) | 14480 | 14980 | +500 | +3,5 | 9175 | 9451 | +276 | +3,0 |
| 14 Avdrag | 748 | 455 | -293 | -39,2 | 2333 | 397 | -1936 | -83,0 |
| 15 Utbetalad lön (13-14) | 13731 | 14525 | +794 | +5,8 | 6842 | 9054 | +2212 | +32,3 |

Tabell 11 (forts) Statsanställda m fl med lönebeteckning I och C fördelade efter genomsnittslöner och lönesummor åren 1990-1991

| | Heltidsanställda | | | | Deltidsanställda | | | |
|---------------------------------|------------------|---------|---------------|-------|------------------|--------|---------------|--------|
| | 1990 | 1991 | Förändr 90-91 | | 1990 | 1991 | Förändr 90-91 | |
| | | | Absolut | Proc | | | Absolut | Proc |
| Vattenfall | | | | | | | | |
| 1 Antal | 5949 | 5803 | -146 | -2,5 | 654 | 584 | -70 | -10,7 |
| Lönesummor (1000-tal kr) | | | | | | | | |
| 2 Krontalslön | 91518 | 92431 | +913 | +1,0 | 5618 | 5148 | -470 | -8,4 |
| 3 Fasta lönetillägg | 3458 | 4070 | +612 | +17,7 | 81 | 164 | +83 | +102,5 |
| 4 Fast lön (2+3) | 94976 | 96501 | +1525 | +1,6 | 5699 | 5312 | -387 | -6,8 |
| 5 Rörliga lönetillägg | 7190 | 6715 | -475 | -6,6 | 327 | 318 | -9 | -2,8 |
| 6 Månadslön (4+5) | 102166 | 103216 | +1050 | +1,0 | 6026 | 5630 | -396 | -6,6 |
| 7 Avdrag | 1639 | 1876 | +237 | +14,5 | 200 | 189 | -11 | -5,5 |
| 8 Utbetald lön (6-7) | 100527 | 101341 | +814 | +0,8 | 5826 | 5441 | -385 | -6,6 |
| Genomsnitt (kr) | | | | | | | | |
| 9 Krontalslön | 15384 | 15928 | +544 | +3,5 | 8590 | 8815 | +225 | +2,6 |
| 10 Fasta lönetillägg | 581 | 701 | +120 | +20,7 | 124 | 281 | +157 | +126,6 |
| 11 Fast lön (9+10) | 15965 | 16630 | +665 | +4,2 | 8714 | 9096 | +382 | +4,4 |
| 12 Rörliga lönetillägg | 1209 | 1157 | -52 | -4,3 | 500 | 544 | +44 | +8,8 |
| 13 Månadslön (11+12) | 17174 | 17787 | +613 | +3,6 | 9214 | 9640 | +426 | +4,6 |
| 14 Avdrag | 275 | 323 | +48 | +17,5 | 306 | 323 | +17 | +5,6 |
| 15 Utbetald lön (13-14) | 16898 | 17463 | +565 | +3,3 | 8908 | 9317 | +409 | +4,6 |
| Samtliga affärsverk | | | | | | | | |
| 1 Antal | 112088 | 106584 | -5504 | -4,9 | 19346 | 20048 | +702 | +3,6 |
| Lönesummor (1000-tal kr) | | | | | | | | |
| 2 Krontalslön | 1439905 | 1450145 | +10240 | +0,7 | 146400 | 164425 | +18025 | +12,3 |
| 3 Fasta lönetillägg | 30234 | 28390 | -1844 | -6,1 | 2764 | 3014 | +250 | +9,0 |
| 4 Fast lön (2+3) | 1470140 | 1478536 | +8396 | +0,6 | 149164 | 167439 | +18275 | +12,3 |
| 5 Rörliga lönetillägg | 75666 | 73206 | -2460 | -3,3 | 11725 | 12955 | +1230 | +10,5 |
| 6 Månadslön (4+5) | 1545806 | 1551742 | +5936 | +0,4 | 160889 | 180395 | +19506 | +12,1 |
| 7 Avdrag | 48778 | 47984 | -794 | -1,6 | 14321 | 7349 | -6972 | -48,7 |
| 8 Utbetald lön (6-7) | 1497028 | 1503758 | +6730 | +0,4 | 146568 | 173045 | +26477 | +18,1 |
| Genomsnitt (kr) | | | | | | | | |
| 9 Krontalslön | 12846 | 13606 | +760 | +5,9 | 7567 | 8202 | +635 | +8,4 |
| 10 Fasta lönetillägg | 270 | 266 | -4 | -1,5 | 143 | 150 | +7 | +4,9 |
| 11 Fast lön (9+10) | 13116 | 13872 | +756 | +5,8 | 7710 | 8352 | +642 | +8,3 |
| 12 Rörliga lönetillägg | 675 | 687 | +12 | +1,8 | 606 | 646 | +40 | +6,6 |
| 13 Månadslön (11+12) | 13791 | 14559 | +768 | +5,6 | 8316 | 8998 | +682 | +8,2 |
| 14 Avdrag | 435 | 450 | +15 | +3,4 | 740 | 367 | -373 | -50,4 |
| 15 Utbetald lön (13-14) | 13356 | 14109 | +753 | +5,6 | 7576 | 8632 | +1056 | +13,9 |
| Summa statlig verksamhet | | | | | | | | |
| 1 Antal | 282149 | 281558 | -591 | -0,2 | 53777 | 52608 | -1169 | -2,2 |
| Lönesummor (1000-tal kr) | | | | | | | | |
| 2 Krontalslön | 3906252 | 4112995 | +206743 | +5,3 | 429736 | 449521 | +19785 | +4,6 |
| 3 Fasta lönetillägg | 75153 | 79246 | +4093 | +5,4 | 4651 | 5057 | +406 | +8,7 |
| 4 Fast lön (2+3) | 3981405 | 4192240 | +210835 | +5,3 | 434388 | 454578 | +20190 | +4,6 |
| 5 Rörliga lönetillägg | 125087 | 126158 | +1071 | +0,9 | 16462 | 17096 | +634 | +3,9 |
| 6 Månadslön (4+5) | 4106492 | 4318399 | +211907 | +5,2 | 450849 | 471674 | +20825 | +4,6 |
| 7 Avdrag | 104697 | 110522 | +5825 | +5,6 | 22589 | 16381 | -6208 | -27,5 |
| 8 Utbetald lön (6-7) | 4001795 | 4207876 | +206081 | +5,1 | 428260 | 455293 | +27033 | +6,3 |
| Genomsnitt (kr) | | | | | | | | |
| 9 Krontalslön | 13845 | 14608 | +763 | +5,5 | 7991 | 8545 | +554 | +6,9 |
| 10 Fasta lönetillägg | 266 | 281 | +15 | +5,6 | 86 | 96 | +10 | +11,6 |
| 11 Fast lön (9+10) | 14111 | 14889 | +778 | +5,5 | 8078 | 8641 | +563 | +7,0 |
| 12 Rörliga lönetillägg | 443 | 448 | +5 | +1,1 | 306 | 325 | +19 | +6,2 |
| 13 Månadslön (11+12) | 14554 | 15338 | +784 | +5,4 | 8384 | 8966 | +582 | +6,9 |
| 14 Avdrag | 371 | 393 | +22 | +5,9 | 420 | 311 | -109 | -26,0 |
| 15 Utbetald lön (13-14) | 14183 | 14945 | +762 | +5,4 | 7964 | 8654 | +690 | +8,7 |

Tabell 11 (forts) Statsanställda m fl med lönebeteckning I och C fördelade efter
genomsnittslöner och lönesummor åren 1990-1991

| | Heltidsanställda | | | | Deltidsanställda | | | |
|---|------------------|--------|---------------|-------|------------------|-------|---------------|--------|
| | 1990 | 1991 | Förändr 90-91 | | 1990 | 1991 | Förändr 90-91 | |
| | | | Absolut | Proc | | | Absolut | Proc |
| Präster | | | | | | | | |
| 1 Antal | 2831 | 2930 | +99 | +3,5 | 87 | 66 | -21 | -24,1 |
| Lönesummor (1000-tal kr) | | | | | | | | |
| 2 Krontalslön | 45138 | 48485 | +3347 | +7,4 | 795 | 660 | -135 | -17,0 |
| 3 Fasta lönetillägg | 441 | 465 | +24 | +5,4 | 11 | 9 | -2 | -18,2 |
| 4 Fast lön (2+3) | 45579 | 48950 | +3371 | +7,4 | 806 | 669 | -137 | -17,0 |
| 5 Rörliga lönetillägg | 333 | 331 | -2 | -0,6 | 6 | 4 | -2 | -33,3 |
| 6 Månadslön (4+5) | 45912 | 49281 | +3369 | +7,3 | 812 | 673 | -139 | -17,1 |
| 7 Avdrag | 493 | 603 | +110 | +22,3 | 13 | 26 | +13 | +100,0 |
| 8 Utbetald lön (6-7) | 45419 | 48678 | +3259 | +7,2 | 799 | 647 | -152 | -19,0 |
| Genomsnitt (kr) | | | | | | | | |
| 9 Krontalslön | 15944 | 16548 | +604 | +3,8 | 9137 | 9999 | +862 | +9,4 |
| 10 Fasta lönetillägg | 156 | 159 | +3 | +1,9 | 124 | 132 | +8 | +6,5 |
| 11 Fast lön (9+10) | 16100 | 16707 | +607 | +3,8 | 9261 | 10130 | +869 | +9,4 |
| 12 Rörliga lönetillägg | 118 | 113 | -5 | -4,2 | 71 | 62 | -9 | -12,7 |
| 13 Månadslön (11+12) | 16217 | 16819 | +602 | +3,7 | 9332 | 10192 | +860 | +9,2 |
| 14 Avdrag | 174 | 206 | +32 | +18,4 | 148 | 396 | +248 | +167,6 |
| 15 Utbetald lön (13-14) | 16043 | 16614 | +571 | +3,6 | 9184 | 9796 | +612 | +6,7 |
| Allmänna försäkringskassor | | | | | | | | |
| 1 Antal | 11825 | 11505 | -320 | -2,7 | 5501 | 5306 | -195 | -3,5 |
| Lönesummor (1000-tal kr) | | | | | | | | |
| 2 Krontalslön | 151097 | 157628 | +6531 | +4,3 | 46741 | 48663 | +1922 | +4,1 |
| 3 Fasta lönetillägg | 2302 | 273 | -2029 | -88,1 | 558 | 80 | -478 | -85,7 |
| 4 Fast lön (2+3) | 153399 | 157902 | +4503 | +2,9 | 47299 | 48743 | +1444 | +3,1 |
| 5 Rörliga lönetillägg | 697 | 788 | +91 | +13,1 | 463 | 391 | -72 | -15,6 |
| 6 Månadslön (4+5) | 154096 | 158689 | +4593 | +3,0 | 47762 | 49134 | +1372 | +2,9 |
| 7 Avdrag | 3219 | 4486 | +1267 | +39,4 | 1781 | 1830 | +49 | +2,8 |
| 8 Utbetald lön (6-7) | 150877 | 154204 | +3327 | +2,2 | 45981 | 47304 | +1323 | +2,9 |
| Genomsnitt (kr) | | | | | | | | |
| 9 Krontalslön | 12778 | 13701 | +923 | +7,2 | 8497 | 9171 | +674 | +7,9 |
| 10 Fasta lönetillägg | 195 | 24 | -171 | -87,7 | 101 | 15 | -86 | -85,1 |
| 11 Fast lön (9+10) | 12972 | 13725 | +753 | +5,8 | 8598 | 9186 | +588 | +6,8 |
| 12 Rörliga lönetillägg | 59 | 68 | +9 | +15,3 | 84 | 74 | -10 | -11,9 |
| 13 Månadslön (11+12) | 13031 | 13793 | +762 | +5,8 | 8682 | 9260 | +578 | +6,7 |
| 14 Avdrag | 272 | 390 | +118 | +43,4 | 324 | 345 | +21 | +6,5 |
| 15 Utbetald lön (13-14) | 12759 | 13403 | +644 | +5,0 | 8359 | 8915 | +556 | +6,7 |
| Summa övrig statligt löne- reglerad verksamhet | | | | | | | | |
| 1 Antal | 15012 | 14868 | -144 | -1,0 | 5715 | 5504 | -211 | -3,7 |
| Lönesummor (1000-tal kr) | | | | | | | | |
| 2 Krontalslön | 201555 | 212969 | +11414 | +5,7 | 48628 | 50554 | +1926 | +4,0 |
| 3 Fasta lönetillägg | 2744 | 746 | -1998 | -72,8 | 569 | 89 | -480 | -84,4 |
| 4 Fast lön (2+3) | 204299 | 213715 | +9416 | +4,6 | 49197 | 50643 | +1446 | +2,9 |
| 5 Rörliga lönetillägg | 1050 | 1130 | +80 | +7,6 | 484 | 411 | -73 | -15,1 |
| 6 Månadslön (4+5) | 205349 | 214845 | +9496 | +4,6 | 49681 | 51054 | +1373 | +2,8 |
| 7 Avdrag | 3914 | 5306 | +1392 | +35,6 | 1844 | 1877 | +33 | +1,8 |
| 8 Utbetald lön (6-7) | 201435 | 209538 | +8103 | +4,0 | 47838 | 49176 | +1338 | +2,8 |
| Genomsnitt (kr) | | | | | | | | |
| 9 Krontalslön | 13426 | 14324 | +898 | +6,7 | 8509 | 9185 | +676 | +7,9 |
| 10 Fasta lönetillägg | 183 | 50 | -133 | -72,7 | 100 | 16 | -84 | -84,0 |
| 11 Fast lön (9+10) | 13609 | 14374 | +765 | +5,6 | 8608 | 9201 | +593 | +6,9 |
| 12 Rörliga lönetillägg | 70 | 76 | +6 | +8,6 | 85 | 75 | -10 | -11,8 |
| 13 Månadslön (11+12) | 13679 | 14450 | +771 | +5,6 | 8693 | 9276 | +583 | +6,7 |
| 14 Avdrag | 261 | 357 | +96 | +36,8 | 323 | 341 | +18 | +5,6 |
| 15 Utbetald lön (13-14) | 13418 | 14093 | +675 | +5,0 | 8371 | 8935 | +564 | +6,7 |

Tabell 11 (forts) Statsanställda m fl med lönebeteckning I och C fördelade efter genomsnittslöner och lönesummor åren 1990-1991

| | Heltidsanställda | | | | Deltidsanställda | | | |
|---------------------------------|------------------|---------|--------------------|---------------|------------------|--------|--------------------|---------------|
| | 1990 | 1991 | Förändr Absolut | 90-91 Proc | 1990 | 1991 | Förändr Absolut | 90-91 Proc |
| Samtliga | | | | | | | | |
| 1 Antal | 297161 | 296426 | -735 | -0,2 | 59492 | 58112 | -1380 | -2,3 |
| <u>Lönesummor (1000-tal kr)</u> | | | | | | | | |
| 2 Krontalslön | 4107808 | 4325964 | +218156 | +5,3 | 478364 | 500075 | +21711 | +4,5 |
| 3 Fasta lönetillägg | 77896 | 79992 | +2096 | +2,7 | 5220 | 5146 | -74 | -1,4 |
| 4 Fast lön (2+3) | 4185704 | 4405956 | +220252 | +5,3 | 483585 | 505221 | +21636 | +4,5 |
| 5 Rörliga lönetillägg | 126138 | 127288 | +1150 | +0,9 | 16946 | 17507 | +561 | +3,3 |
| 6 Månadslön (4+5) | 4311842 | 4533244 | +221402 | +5,1 | 500530 | 522728 | +22198 | +4,4 |
| 7 Avdrag | 108611 | 115829 | +7218 | +6,6 | 24433 | 18258 | -6175 | -25,3 |
| 8 Utbetald lön (6-7) | 4203230 | 4417415 | +214185 | +5,1 | 476098 | 504470 | +28372 | +6,0 |
| <u>Genomsnitt (kr)</u> | | | | | | | | |
| 9 Krontalslön | 13824 | 14594 | +770 | +5,6 | 8041 | 8605 | +564 | +7,0 |
| 10 Fasta lönetillägg | 262 | 270 | +8 | +3,1 | 88 | 89 | +1 | +1,1 |
| 11 Fast lön (9+10) | 14086 | 14864 | +778 | +5,5 | 8129 | 8694 | +565 | +7,0 |
| 12 Rörliga lönetillägg | 424 | 429 | +5 | +1,2 | 285 | 301 | +16 | +5,6 |
| 13 Månadslön (11+12) | 14510 | 15293 | +783 | +5,4 | 8413 | 8995 | +582 | +6,9 |
| 14 Avdrag | 365 | 391 | +26 | +7,1 | 411 | 314 | -97 | -23,6 |
| 15 Utbetald lön (13-14) | 14145 | 14902 | +757 | +5,4 | 8003 | 8681 | +678 | +8,5 |

Tabell 12 Vissa lönetillägg för statsanställda m fl, augusti/september 1990-1991
 Certain salary supplements for government employees etc

a) Fasta lönetillägg för september
 a) Fixed salary supplements

| Typ av tillägg/ tillägg till | 1990 | | 1991 | |
|--|-------------------------------|-----------------------------|-------------------------------|-----------------------------|
| | Antal heltids- personer | Genomsnitts- belopp (kr) | Antal heltids- personer | Genomsnitts- belopp (kr) |
| Flygteknikertillägg | 1171 | 503 | 1230 | 486 |
| Flygtillägg | 1724 | 5042 | 1763 | 4947 |
| Funktionstillägg | . | . | 2449 | 340 |
| Gruppreklamtillägg | 9801 | 1637 | 10311 | 1579 |
| Kallortstillägg | 33181 | 466 | 19063 | 485 |
| Marknadslönetillägg | 14596 | 576 | 10379 | 314 |
| Ortstillägg | 10347 | 1118 | 10017 | 1081 |
| Sjötillägg | 1533 | 2382 | 1524 | 2502 |
| Särskilt lönetillägg/ avlöningsförstärkning | 19555 | 680 | 12142 | 853 |

b) Övriga lönetillägg för augusti
 b) Other salary supplements

| Typ av tillägg/ tillägg till | 1990 | | 1991 | |
|---------------------------------|-------------------------------|-----------------------------|-------------------------------|-----------------------------|
| | Antal heltids- personer | Genomsnitts- belopp (kr) | Antal heltids- personer | Genomsnitts- belopp (kr) |
| Beredskapstillägg | 8442 | 1059 | 7841 | 1060 |
| Fridagstillägg | 11358 | 107 | 9966 | 121 |
| Förbandsövningstillägg | 3072 | 1479 | 3121 | 1417 |
| Gruppreklamtillägg | 4600 | 849 | 5241 | 1178 |
| Jourtillägg | 3509 | 963 | 3033 | 1034 |
| Løktjänsttillägg | 2900 | 1056 | 2835 | 1231 |
| Mertidstillägg | 5835 | 1299 | 5469 | 1493 |
| Obekvämtidstillägg | 82305 | 585 | 78497 | 594 |
| Resultattillägg | 28376 | 677 | 26816 | 528 |
| Tidförskjutningstillägg | 11773 | 501 | 9839 | 561 |
| Tjänsteresetillägg | 34403 | 320 | 25573 | 396 |
| Tjänstledighetstillägg | 42168 | 200 | 25111 | 227 |
| Vikariatsstillägg | 17983 | 394 | 12057 | 448 |

c) Övriga ersättningar för augusti/september
 c) Other remunerations

| Ersättning | 1990 | | 1991 | |
|-------------------------------|-------------------------------|-----------------------------|-------------------------------|-----------------------------|
| | Antal heltids- personer | Genomsnitts- belopp (kr) | Antal heltids- personer | Genomsnitts- belopp (kr) |
| Övertidstillägg, enkel | 52889 | 1040 | 49038 | 1143 |
| Övertidstillägg, kvalificerad | 42059 | 1907 | 41714 | 2100 |

Tabell 13 Statsanställda m fl fördelade efter län, kommun och kön den 1 september 1991
Government employees etc, by county, by municipality, and by sex

| Län/kommun | Statlig verksamhet | | | Övrig statligt löne- reglerad verksamhet | | | Samtliga | | | Heltids- personer |
|--------------------------|--------------------|-------|--------|---|------|-------|----------|-------|--------|----------------------|
| | M | Kv | Summa | M | Kv | Summa | M | Kv | Summa | |
| Stockholms län | | | | | | | | | | |
| Botkyrka | 633 | 520 | 1153 | 16 | 105 | 121 | 649 | 625 | 1274 | 1187 |
| Danderyd | 146 | 214 | 360 | 8 | 25 | 33 | 154 | 239 | 393 | 345 |
| Ekerö | 156 | 106 | 262 | 5 | 18 | 23 | 161 | 124 | 285 | 252 |
| Haninge | 2405 | 1301 | 3706 | 10 | 90 | 100 | 2415 | 1391 | 3806 | 3646 |
| Huddinge | 808 | 1273 | 2081 | 8 | 107 | 115 | 816 | 1380 | 2196 | 1909 |
| Järfälla | 367 | 360 | 727 | 10 | 57 | 67 | 377 | 417 | 794 | 726 |
| Lidingö | 170 | 175 | 345 | 7 | 35 | 42 | 177 | 210 | 387 | 341 |
| Nacka | 349 | 394 | 743 | 9 | 75 | 84 | 358 | 469 | 827 | 756 |
| Norrälja | 970 | 565 | 1535 | 25 | 47 | 72 | 995 | 612 | 1607 | 1444 |
| Nynäshamn | 309 | 207 | 516 | 8 | 27 | 35 | 317 | 234 | 551 | 513 |
| Salem | 22 | 36 | 58 | 2 | 18 | 20 | 24 | 54 | 78 | 62 |
| Sigtuna | 1672 | 1523 | 3195 | 8 | 45 | 53 | 1680 | 1568 | 3248 | 2828 |
| Sollentuna | 478 | 499 | 977 | 12 | 43 | 55 | 490 | 542 | 1032 | 939 |
| Solna | 7251 | 5630 | 12881 | 27 | 90 | 117 | 7278 | 5720 | 12998 | 11829 |
| Stockholm | 34109 | 33056 | 67165 | 883 | 2665 | 3548 | 34992 | 35721 | 70713 | 65067 |
| Sundbyberg | 854 | 905 | 1759 | 4 | 35 | 39 | 858 | 940 | 1798 | 1716 |
| Södertälje | 1314 | 1152 | 2466 | 28 | 101 | 129 | 1342 | 1253 | 2595 | 2387 |
| Tyresö | 152 | 148 | 300 | 3 | 47 | 50 | 155 | 195 | 350 | 327 |
| Täby | 437 | 441 | 878 | 9 | 52 | 61 | 446 | 493 | 939 | 846 |
| Upplands-Bro | 513 | 307 | 820 | 5 | 28 | 33 | 518 | 335 | 853 | 794 |
| Upplands-Väsby | 106 | 209 | 315 | 7 | 46 | 53 | 113 | 255 | 368 | 327 |
| Vallentuna | 71 | 67 | 138 | 5 | 26 | 31 | 76 | 93 | 169 | 147 |
| Vaxholm | 712 | 192 | 904 | 4 | 7 | 11 | 716 | 199 | 915 | 832 |
| Värmdö | 121 | 94 | 215 | 5 | 24 | 29 | 126 | 118 | 244 | 216 |
| Österåker | 231 | 209 | 440 | 8 | 29 | 37 | 239 | 238 | 477 | 430 |
| Ofördel. inom länet | 183 | 3 | 186 | - | - | - | 183 | 3 | 186 | 184 |
| Länssumma | 54539 | 49586 | 104125 | 1116 | 3842 | 4958 | 55655 | 53428 | 109083 | 100063 |
| Uppsala län | | | | | | | | | | |
| Enköping | 935 | 417 | 1352 | 12 | 60 | 72 | 947 | 477 | 1424 | 1249 |
| Häbo | 29 | 69 | 98 | 1 | 24 | 25 | 30 | 93 | 123 | 106 |
| Tierp | 254 | 213 | 467 | 12 | 32 | 44 | 266 | 245 | 511 | 450 |
| Uppsala | 8191 | 6987 | 15178 | 131 | 385 | 516 | 8322 | 7372 | 15694 | 13577 |
| Älvkarleby | 121 | 93 | 214 | 3 | 15 | 18 | 124 | 108 | 232 | 212 |
| Östhammar | 969 | 337 | 1306 | 13 | 41 | 54 | 982 | 378 | 1360 | 1280 |
| Ofördel. inom länet | 51 | 1 | 52 | - | - | - | 51 | 1 | 52 | 51 |
| Länssumma | 10550 | 8117 | 18667 | 172 | 557 | 729 | 10722 | 8674 | 19396 | 16927 |
| Södermanlands län | | | | | | | | | | |
| Eskilstuna | 1379 | 1008 | 2387 | 43 | 132 | 175 | 1422 | 1140 | 2562 | 2307 |
| Flen | 173 | 194 | 367 | 8 | 32 | 40 | 181 | 226 | 407 | 360 |
| Katrineholm | 543 | 315 | 858 | 19 | 49 | 68 | 562 | 364 | 926 | 827 |
| Nyköping | 992 | 966 | 1958 | 71 | 206 | 277 | 1063 | 1172 | 2235 | 2007 |
| Oxelösund | 86 | 74 | 160 | 2 | 25 | 27 | 88 | 99 | 187 | 168 |
| Strängnäs | 848 | 394 | 1242 | 17 | 36 | 53 | 865 | 430 | 1295 | 1206 |
| Vingåker | 51 | 30 | 81 | 7 | 10 | 17 | 58 | 40 | 98 | 81 |
| Länssumma | 4072 | 2981 | 7053 | 167 | 490 | 657 | 4239 | 3471 | 7710 | 6960 |

**Tabell 13 (forts) Statsanställda m fl fördelade efter län, kommun och kön
den 1 sptember 1991**

| Län/kommun | Statlig verksamhet | | | Övrig statligt löne- reglerad verksamhet | | | Samtliga | | | Heltids- personer |
|--------------------------|--------------------|------|-------|---|-----|-------|----------|------|-------|----------------------|
| | M | Kv | Summa | M | Kv | Summa | M | Kv | Summa | |
| Östergötlands län | | | | | | | | | | |
| Boxholm | 36 | 25 | 61 | 5 | 6 | 11 | 41 | 31 | 72 | 59 |
| Finspång | 134 | 83 | 217 | 11 | 28 | 39 | 145 | 111 | 256 | 229 |
| Kinda | 84 | 44 | 128 | 9 | 11 | 20 | 93 | 55 | 148 | 130 |
| Linköping | 4898 | 3260 | 8158 | 137 | 344 | 481 | 5035 | 3604 | 8639 | 7625 |
| Mjölby | 413 | 212 | 625 | 17 | 36 | 53 | 430 | 248 | 678 | 606 |
| Motala | 734 | 437 | 1171 | 24 | 53 | 77 | 758 | 490 | 1248 | 1154 |
| Norrköping | 4086 | 3468 | 7554 | 54 | 179 | 233 | 4140 | 3647 | 7787 | 7230 |
| Söderköping | 88 | 48 | 136 | 10 | 12 | 22 | 98 | 60 | 158 | 129 |
| Vadstena | 50 | 36 | 86 | 6 | 11 | 17 | 56 | 47 | 103 | 87 |
| Valdemarsvik | 89 | 74 | 163 | 6 | 7 | 13 | 95 | 81 | 176 | 150 |
| Ydre | 35 | 12 | 47 | 5 | 6 | 11 | 40 | 18 | 58 | 50 |
| Åtvidaberg | 97 | 45 | 142 | 9 | 20 | 29 | 106 | 65 | 171 | 153 |
| Ödeshög | 48 | 23 | 71 | 5 | 9 | 14 | 53 | 32 | 85 | 70 |
| Länssumma | 10792 | 7767 | 18559 | 298 | 722 | 1020 | 11090 | 8489 | 19579 | 17679 |
| Jönköpings län | | | | | | | | | | |
| Aneby | 33 | 22 | 55 | 9 | 6 | 15 | 42 | 28 | 70 | 59 |
| Eksjö | 900 | 384 | 1284 | 11 | 22 | 33 | 911 | 406 | 1317 | 1159 |
| Gislaved | 175 | 133 | 308 | 19 | 40 | 59 | 194 | 173 | 367 | 323 |
| Grosjö | 23 | 32 | 55 | 4 | 13 | 17 | 27 | 45 | 72 | 59 |
| Jönköping | 2489 | 2157 | 4646 | 125 | 293 | 418 | 2614 | 2450 | 5064 | 4581 |
| Nässjö | 1340 | 488 | 1828 | 18 | 48 | 66 | 1358 | 536 | 1894 | 1749 |
| Sävsjö | 124 | 63 | 187 | 5 | 18 | 23 | 129 | 81 | 210 | 175 |
| Tranås | 187 | 162 | 349 | 14 | 19 | 33 | 201 | 181 | 382 | 338 |
| Vaggeryd | 87 | 47 | 134 | 6 | 19 | 25 | 93 | 66 | 159 | 137 |
| Vetlanda | 194 | 180 | 374 | 15 | 42 | 57 | 209 | 222 | 431 | 370 |
| Värnamo | 408 | 254 | 662 | 21 | 42 | 63 | 429 | 296 | 725 | 661 |
| Länssumma | 5960 | 3922 | 9882 | 247 | 562 | 809 | 6207 | 4484 | 10691 | 9616 |
| Kronobergs län | | | | | | | | | | |
| Alvesta | 580 | 280 | 860 | 13 | 29 | 42 | 593 | 309 | 902 | 829 |
| Lessebo | 37 | 40 | 77 | 5 | 14 | 19 | 42 | 54 | 96 | 80 |
| Ljungby | 303 | 256 | 559 | 14 | 39 | 53 | 317 | 295 | 612 | 528 |
| Markaryd | 95 | 76 | 171 | 9 | 14 | 23 | 104 | 90 | 194 | 167 |
| Tingsryd | 99 | 58 | 157 | 10 | 15 | 25 | 109 | 73 | 182 | 150 |
| Uppvidinge | 75 | 51 | 126 | 7 | 12 | 19 | 82 | 63 | 145 | 126 |
| Växjö | 1897 | 1306 | 3203 | 93 | 147 | 240 | 1990 | 1453 | 3443 | 3008 |
| Älmhult | 157 | 76 | 233 | 10 | 25 | 35 | 167 | 101 | 268 | 225 |
| Länssumma | 3243 | 2143 | 5386 | 161 | 295 | 456 | 3404 | 2438 | 5842 | 5116 |
| Kalmar län | | | | | | | | | | |
| Borgholm | 102 | 110 | 212 | 9 | 14 | 23 | 111 | 124 | 235 | 191 |
| Emmaboda | 105 | 61 | 166 | 6 | 17 | 23 | 111 | 78 | 189 | 158 |
| Hultsfred | 161 | 103 | 264 | 11 | 19 | 30 | 172 | 122 | 294 | 256 |
| Högsby | 68 | 45 | 113 | 8 | 8 | 16 | 76 | 53 | 129 | 110 |
| Kalmar | 1822 | 1583 | 3405 | 102 | 184 | 286 | 1924 | 1767 | 3691 | 3234 |

**Tabell 13 (forts) Statsanställda m fl fördelade efter län, kommun och kön
den 1 september 1991**

| Län/kommun | Statlig verksamhet | | | Övrig statligt löne- reglerad verksamhet | | | Samtliga | | | Heltids- personer |
|---------------------------|--------------------|------|-------|---|-----|-------|----------|------|-------|----------------------|
| | M | Kv | Summa | M | Kv | Summa | M | Kv | Summa | |
| Kalmar län (forts) | | | | | | | | | | |
| Mönsterås | 70 | 55 | 125 | 7 | 18 | 25 | 77 | 73 | 150 | 126 |
| Mörbylånga | 72 | 49 | 121 | 13 | 15 | 28 | 85 | 64 | 149 | 120 |
| Nybro | 143 | 69 | 212 | 16 | 25 | 41 | 159 | 94 | 253 | 212 |
| Oskarshamn | 307 | 243 | 550 | 17 | 38 | 55 | 324 | 281 | 605 | 520 |
| Torsås | 31 | 30 | 61 | 6 | 8 | 14 | 37 | 38 | 75 | 62 |
| Vimmerby | 149 | 108 | 257 | 13 | 20 | 33 | 162 | 128 | 290 | 242 |
| Västervik | 526 | 309 | 835 | 29 | 45 | 74 | 555 | 354 | 909 | 808 |
| Länssumma | 3556 | 2765 | 6321 | 237 | 411 | 648 | 3793 | 3176 | 6969 | 6044 |
| Gotlands län | | | | | | | | | | |
| Gotland | 1767 | 1004 | 2771 | 59 | 101 | 160 | 1826 | 1105 | 2931 | 2693 |
| Blekinge län | | | | | | | | | | |
| Barlshamn | 363 | 286 | 649 | 13 | 52 | 65 | 376 | 338 | 714 | 616 |
| Karlskrona | 2847 | 1224 | 4071 | 71 | 143 | 214 | 2918 | 1367 | 4285 | 3897 |
| Olofström | 89 | 75 | 164 | 10 | 25 | 35 | 99 | 100 | 199 | 172 |
| Ronneby | 948 | 388 | 1336 | 16 | 54 | 70 | 964 | 442 | 1406 | 1297 |
| Sölvesborg | 159 | 101 | 260 | 12 | 23 | 35 | 171 | 124 | 295 | 239 |
| Länssumma | 4406 | 2074 | 6480 | 122 | 297 | 419 | 4528 | 2371 | 6899 | 6222 |
| Kristianstads län | | | | | | | | | | |
| Bromölla | 31 | 42 | 73 | 8 | 23 | 31 | 39 | 65 | 104 | 85 |
| Båstad | 60 | 48 | 108 | 10 | 16 | 26 | 70 | 64 | 134 | 114 |
| Hässleholm | 1487 | 664 | 2151 | 21 | 76 | 97 | 1508 | 740 | 2248 | 1973 |
| Klippan | 629 | 296 | 925 | 7 | 25 | 32 | 636 | 321 | 957 | 898 |
| Kristianstad | 2416 | 1689 | 4105 | 86 | 219 | 305 | 2502 | 1908 | 4410 | 3909 |
| Osby | 117 | 56 | 173 | 10 | 20 | 30 | 127 | 76 | 203 | 170 |
| Perstorp | 22 | 23 | 45 | 3 | 13 | 16 | 25 | 36 | 61 | 48 |
| Simrishamn | 183 | 166 | 349 | 13 | 32 | 45 | 196 | 198 | 394 | 339 |
| Tomelilla | 87 | 41 | 128 | 7 | 21 | 28 | 94 | 62 | 156 | 132 |
| Åstorp | 82 | 57 | 139 | 6 | 20 | 26 | 88 | 77 | 165 | 151 |
| Ängelholm | 922 | 470 | 1392 | 17 | 44 | 61 | 939 | 514 | 1453 | 1339 |
| Örkelljunga | 48 | 30 | 78 | 7 | 17 | 24 | 55 | 47 | 102 | 83 |
| Östra Göinge | 48 | 63 | 111 | 9 | 27 | 36 | 57 | 90 | 147 | 114 |
| Länssumma | 6132 | 3645 | 9777 | 204 | 553 | 757 | 6336 | 4198 | 10534 | 9360 |
| Malmöhus län | | | | | | | | | | |
| Bjuv | 29 | 47 | 76 | 4 | 28 | 32 | 33 | 75 | 108 | 96 |
| Burlöv | 60 | 40 | 100 | 7 | 24 | 31 | 67 | 64 | 131 | 119 |
| Eslöv | 284 | 222 | 506 | 16 | 43 | 59 | 300 | 265 | 565 | 509 |
| Helsingborg | 2455 | 1975 | 4430 | 55 | 138 | 193 | 2510 | 2113 | 4623 | 4237 |
| Höganäs | 101 | 63 | 164 | 9 | 23 | 32 | 110 | 86 | 196 | 168 |
| Hörby | 109 | 36 | 145 | 6 | 16 | 22 | 115 | 52 | 167 | 147 |
| Höör | 77 | 48 | 125 | 7 | 17 | 24 | 84 | 65 | 149 | 127 |
| Kävlinge | 206 | 167 | 373 | 6 | 39 | 45 | 212 | 206 | 418 | 377 |
| Landskrona | 383 | 329 | 712 | 20 | 56 | 76 | 403 | 385 | 788 | 694 |
| Lomma | 223 | 240 | 463 | 7 | 20 | 27 | 230 | 260 | 490 | 436 |

**Tabell 13 (forts) Statsanställda m fl fördelade efter län, kommun och kön
den 1 september 1991**

| Län/kommun | Statlig verksamhet | | | Övrig statligt löne- reglerad verksamhet | | | Samtliga | | | Heltids- personer |
|---------------------------------------|--------------------|-------|-------|---|------|-------|----------|-------|-------|----------------------|
| | M | Kv | Summa | M | Kv | Summa | M | Kv | Summa | |
| <u>Malmöhus län (forts)</u> | | | | | | | | | | |
| Lund | 4845 | 3652 | 8497 | 159 | 348 | 507 | 5004 | 4000 | 9004 | 7611 |
| Malmö | 7687 | 6207 | 13894 | 144 | 517 | 661 | 7831 | 6724 | 14555 | 13109 |
| Sjöbo | 79 | 67 | 146 | 8 | 19 | 27 | 87 | 86 | 173 | 148 |
| Skurup | 44 | 39 | 83 | 7 | 20 | 27 | 51 | 59 | 110 | 94 |
| Staffansborg | 58 | 38 | 96 | 8 | 22 | 30 | 66 | 60 | 126 | 114 |
| Svalöv | 57 | 78 | 135 | 7 | 17 | 24 | 64 | 95 | 159 | 129 |
| Svedala | 470 | 294 | 764 | 9 | 21 | 30 | 479 | 315 | 794 | 753 |
| Trelleborg | 789 | 480 | 1269 | 14 | 61 | 75 | 803 | 541 | 1344 | 1224 |
| Vellinge | 91 | 65 | 156 | 9 | 31 | 40 | 100 | 96 | 196 | 173 |
| Ystad | 871 | 504 | 1375 | 8 | 38 | 46 | 879 | 542 | 1421 | 1103 |
| Länssumma | 18962 | 14592 | 33554 | 510 | 1498 | 2008 | 19472 | 16090 | 35562 | 31421 |
| <u>Hallands län</u> | | | | | | | | | | |
| Falkenberg | 296 | 206 | 502 | 25 | 46 | 71 | 321 | 252 | 573 | 495 |
| Halmstad | 2366 | 1411 | 3777 | 74 | 202 | 276 | 2440 | 1613 | 4053 | 3614 |
| Hylte | 79 | 53 | 132 | 8 | 18 | 26 | 87 | 71 | 158 | 133 |
| Kungsbacka | 313 | 276 | 589 | 24 | 71 | 95 | 337 | 347 | 684 | 607 |
| Laholm | 137 | 110 | 247 | 11 | 33 | 44 | 148 | 143 | 291 | 258 |
| Varberg | 1722 | 663 | 2385 | 28 | 58 | 86 | 1750 | 721 | 2471 | 2338 |
| Länssumma | 4913 | 2719 | 7632 | 170 | 428 | 598 | 5083 | 3147 | 8230 | 7447 |
| <u>Göteborgs och Bohus län</u> | | | | | | | | | | |
| Göteborg | 14509 | 12393 | 26902 | 320 | 1008 | 1328 | 14829 | 13401 | 28230 | 25304 |
| Härryda | 504 | 383 | 887 | 11 | 28 | 39 | 515 | 411 | 926 | 830 |
| Kungälv | 301 | 262 | 563 | 20 | 39 | 59 | 321 | 301 | 622 | 557 |
| Lysekil | 179 | 91 | 270 | 12 | 22 | 34 | 191 | 113 | 304 | 263 |
| Munkedal | 111 | 84 | 195 | 8 | 14 | 22 | 119 | 98 | 217 | 186 |
| Mölndal | 466 | 632 | 1098 | 80 | 238 | 318 | 546 | 870 | 1416 | 1204 |
| Orust | 128 | 71 | 199 | 9 | 16 | 25 | 137 | 87 | 224 | 191 |
| Partille | 202 | 93 | 295 | 15 | 40 | 55 | 217 | 133 | 350 | 320 |
| Sotenäs | 73 | 46 | 119 | 8 | 15 | 23 | 81 | 61 | 142 | 113 |
| Stenungsund | 366 | 200 | 566 | 8 | 23 | 31 | 374 | 223 | 597 | 556 |
| Strömstad | 217 | 166 | 383 | 9 | 11 | 20 | 226 | 177 | 403 | 346 |
| Tanum | 149 | 46 | 195 | 9 | 16 | 25 | 158 | 62 | 220 | 190 |
| Tjörn | 36 | 57 | 93 | 4 | 18 | 22 | 40 | 75 | 115 | 89 |
| Uddevalle | 1151 | 824 | 1975 | 23 | 65 | 88 | 1174 | 889 | 2063 | 1862 |
| Öckerö | 80 | 50 | 130 | 3 | 16 | 19 | 83 | 66 | 149 | 127 |
| Länssumma | 18472 | 15398 | 33870 | 539 | 1569 | 2108 | 19011 | 16967 | 35978 | 32146 |
| <u>Älvsborgs län</u> | | | | | | | | | | |
| Ale | 65 | 76 | 141 | 15 | 38 | 53 | 80 | 114 | 194 | 166 |
| Alingsås | 330 | 288 | 618 | 19 | 52 | 71 | 349 | 340 | 689 | 611 |
| Bengtsfors | 110 | 55 | 165 | 8 | 19 | 27 | 118 | 74 | 192 | 170 |
| Borås | 2413 | 1601 | 4014 | 155 | 278 | 433 | 2568 | 1879 | 4447 | 3989 |
| Dals-Ed | 76 | 62 | 138 | 7 | 10 | 17 | 83 | 72 | 155 | 135 |

**Tabell 13 (forts) Statsanställda m fl fördelade efter län, kommun och kön
den 1 september 1991**

| Län/kommun | Statlig verksamhet | | | Övrig statligt löne- reglerad verksamhet | | | Samtliga | | | Heltids- personer |
|------------------------------|--------------------|------|-------|---|-----|-------|----------|------|-------|----------------------|
| | M | Kv | Summa | M | Kv | Summa | M | Kv | Summa | |
| Älvsborgs län (forts) | | | | | | | | | | |
| Färgelanda | 51 | 34 | 85 | 6 | 15 | 21 | 57 | 49 | 106 | 86 |
| Herrljunga | 101 | 40 | 141 | 10 | 10 | 20 | 111 | 50 | 161 | 135 |
| Lerum | 140 | 100 | 240 | 13 | 42 | 55 | 153 | 142 | 295 | 246 |
| Lilla Edet | 55 | 40 | 95 | 8 | 17 | 25 | 63 | 57 | 120 | 105 |
| Mark | 216 | 153 | 369 | 23 | 45 | 68 | 239 | 198 | 437 | 387 |
| Mellerud | 171 | 52 | 223 | 14 | 14 | 28 | 185 | 66 | 251 | 230 |
| Svenljunga | 93 | 31 | 124 | 9 | 12 | 21 | 102 | 43 | 145 | 128 |
| Tranemo | 66 | 39 | 105 | 13 | 12 | 25 | 79 | 51 | 130 | 113 |
| Trollhättan | 1291 | 848 | 2139 | 26 | 75 | 101 | 1317 | 923 | 2240 | 2021 |
| Ulricehamn | 178 | 113 | 291 | 22 | 23 | 45 | 200 | 136 | 336 | 290 |
| Värgårda | 60 | 37 | 97 | 8 | 15 | 23 | 68 | 52 | 120 | 104 |
| Vänersborg | 819 | 767 | 1586 | 26 | 42 | 68 | 845 | 809 | 1654 | 1512 |
| Ämål | 403 | 137 | 540 | 7 | 19 | 26 | 410 | 156 | 566 | 525 |
| Länssumma | 6638 | 4473 | 11111 | 389 | 738 | 1127 | 7027 | 5211 | 12238 | 10960 |
| Skaraborgs län | | | | | | | | | | |
| Essunga | 15 | 21 | 36 | 7 | 7 | 14 | 22 | 28 | 50 | 39 |
| Falköping | 666 | 357 | 1023 | 33 | 32 | 65 | 699 | 389 | 1088 | 986 |
| Grästorps | 19 | 23 | 42 | 6 | 6 | 12 | 25 | 29 | 54 | 44 |
| Gullspång | 27 | 35 | 62 | 7 | 7 | 14 | 34 | 42 | 76 | 61 |
| Götene | 34 | 33 | 67 | 11 | 17 | 28 | 45 | 50 | 95 | 78 |
| Habo | 20 | 25 | 45 | 10 | 8 | 18 | 30 | 33 | 63 | 51 |
| Hjo | 40 | 23 | 63 | 6 | 9 | 15 | 46 | 32 | 78 | 67 |
| Karlsborg | 922 | 307 | 1229 | 7 | 8 | 15 | 929 | 315 | 1244 | 1175 |
| Lidköping | 901 | 424 | 1325 | 69 | 174 | 243 | 970 | 598 | 1568 | 1407 |
| Mariestad | 541 | 495 | 1036 | 19 | 30 | 49 | 560 | 525 | 1085 | 962 |
| Mullsjö | 42 | 22 | 64 | 3 | 7 | 10 | 45 | 29 | 74 | 65 |
| Skara | 353 | 281 | 634 | 18 | 27 | 45 | 371 | 308 | 679 | 601 |
| Skövde | 1846 | 838 | 2684 | 25 | 59 | 84 | 1871 | 897 | 2768 | 2487 |
| Tibro | 54 | 38 | 92 | 8 | 14 | 22 | 62 | 52 | 114 | 101 |
| Tidaholm | 241 | 157 | 398 | 8 | 13 | 21 | 249 | 170 | 419 | 375 |
| Töreboda | 112 | 34 | 146 | 6 | 11 | 17 | 118 | 45 | 163 | 142 |
| Vara | 138 | 74 | 212 | 17 | 19 | 36 | 155 | 93 | 248 | 219 |
| Länssumma | 5971 | 3187 | 9158 | 260 | 448 | 708 | 6231 | 3635 | 9866 | 8870 |
| Värmlands län | | | | | | | | | | |
| Arvika | 305 | 220 | 525 | 18 | 28 | 46 | 323 | 248 | 571 | 518 |
| Eda | 104 | 64 | 168 | 4 | 17 | 21 | 108 | 81 | 189 | 170 |
| Filipstad | 168 | 122 | 290 | 6 | 25 | 31 | 174 | 147 | 321 | 289 |
| Forshaga | 82 | 59 | 141 | 7 | 17 | 24 | 89 | 76 | 165 | 148 |
| Grums | 54 | 33 | 87 | 5 | 16 | 21 | 59 | 49 | 108 | 95 |
| Hagfors | 165 | 137 | 302 | 9 | 27 | 36 | 174 | 164 | 338 | 297 |
| Hammarö | 29 | 26 | 55 | 5 | 16 | 21 | 34 | 42 | 76 | 69 |
| Karlstad | 3425 | 2663 | 6088 | 94 | 191 | 285 | 3519 | 2854 | 6373 | 5578 |
| Kil | 307 | 62 | 369 | 7 | 13 | 20 | 314 | 75 | 389 | 375 |
| Kristinehamn | 766 | 346 | 1112 | 14 | 32 | 46 | 780 | 378 | 1158 | 1061 |

**Tabell 13 (forts) Statsanställda m fl fördelade efter län, kommun och kön
den 1 september 1991**

| Län/kommun | Statlig verksamhet | | | Övrig statligt löne- reglerad verksamhet | | | Samtliga | | | Heltids- personer |
|-------------------------------------|--------------------|------|-------|---|-----|-------|----------|------|-------|----------------------|
| | M | Kv | Summa | M | Kv | Summa | M | Kv | Summa | |
| <u>Värmlands län (forts)</u> | | | | | | | | | | |
| Munkfors | 20 | 30 | 50 | 3 | 7 | 10 | 23 | 37 | 60 | 51 |
| Storfors | 12 | 18 | 30 | 2 | 7 | 9 | 14 | 25 | 39 | 34 |
| Sunne | 171 | 126 | 297 | 9 | 17 | 26 | 180 | 143 | 323 | 288 |
| Säffle | 199 | 135 | 334 | 14 | 23 | 37 | 213 | 158 | 371 | 337 |
| Torsby | 196 | 128 | 324 | 14 | 20 | 34 | 210 | 148 | 358 | 302 |
| Årjäng | 118 | 67 | 185 | 7 | 13 | 20 | 125 | 80 | 205 | 182 |
| Länssumma | 6121 | 4236 | 10357 | 218 | 469 | 687 | 6339 | 4705 | 11044 | 9803 |
| <u>Örebro län</u> | | | | | | | | | | |
| Askersund | 119 | 59 | 178 | 7 | 14 | 21 | 126 | 73 | 199 | 169 |
| Degerfors | 68 | 59 | 127 | 3 | 20 | 23 | 71 | 79 | 150 | 137 |
| Hallsberg | 913 | 267 | 1180 | 9 | 24 | 33 | 922 | 291 | 1213 | 1154 |
| Hällefors | 80 | 42 | 122 | 3 | 16 | 19 | 83 | 58 | 141 | 125 |
| Karlskoga | 318 | 252 | 570 | 7 | 48 | 55 | 325 | 300 | 625 | 569 |
| Kumla | 393 | 157 | 550 | 10 | 27 | 37 | 403 | 184 | 587 | 554 |
| Laxå | 115 | 57 | 172 | 7 | 14 | 21 | 122 | 71 | 193 | 180 |
| Lindesberg | 313 | 298 | 611 | 13 | 33 | 46 | 326 | 331 | 657 | 599 |
| Ljusnarsberg | 70 | 30 | 100 | 6 | 8 | 14 | 76 | 38 | 114 | 96 |
| Nora | 106 | 42 | 148 | 6 | 11 | 17 | 112 | 53 | 165 | 151 |
| Örebro | 3740 | 3110 | 6850 | 115 | 278 | 393 | 3855 | 3388 | 7243 | 6682 |
| Länssumma | 6235 | 4373 | 10608 | 186 | 493 | 679 | 6421 | 4866 | 11287 | 10423 |
| <u>Västmanlands län</u> | | | | | | | | | | |
| Arboga | 270 | 185 | 455 | 6 | 24 | 30 | 276 | 209 | 485 | 459 |
| Fagersta | 231 | 136 | 367 | 5 | 29 | 34 | 236 | 165 | 401 | 371 |
| Hallstahammar | 96 | 94 | 190 | 11 | 29 | 40 | 107 | 123 | 230 | 210 |
| Heby | 55 | 56 | 111 | 9 | 28 | 37 | 64 | 84 | 148 | 123 |
| Kungsör | 19 | 27 | 46 | 3 | 18 | 21 | 22 | 45 | 67 | 61 |
| Köping | 243 | 273 | 516 | 13 | 49 | 62 | 256 | 322 | 578 | 513 |
| Norberg | 39 | 27 | 66 | 4 | 10 | 14 | 43 | 37 | 80 | 72 |
| Sala | 233 | 197 | 430 | 14 | 32 | 46 | 247 | 229 | 476 | 427 |
| Skinnskatteberg | 100 | 67 | 167 | 5 | 9 | 14 | 105 | 76 | 181 | 159 |
| Surahammar | 111 | 78 | 189 | 3 | 22 | 25 | 114 | 100 | 214 | 191 |
| Västerås | 2601 | 1965 | 4566 | 112 | 294 | 406 | 2713 | 2259 | 4972 | 4540 |
| Länssumma | 3998 | 3105 | 7103 | 185 | 544 | 729 | 4183 | 3649 | 7832 | 7131 |
| <u>Kopparbergs län</u> | | | | | | | | | | |
| Avesta | 350 | 224 | 574 | 13 | 32 | 45 | 363 | 256 | 619 | 575 |
| Borlänge | 2019 | 1096 | 3115 | 14 | 64 | 78 | 2033 | 1160 | 3193 | 2997 |
| Falun | 1729 | 1362 | 3091 | 101 | 235 | 336 | 1830 | 1597 | 3427 | 3097 |
| Gagnef | 16 | 43 | 59 | 7 | 15 | 22 | 23 | 58 | 81 | 67 |
| Hedemora | 349 | 219 | 568 | 10 | 19 | 29 | 359 | 238 | 597 | 527 |
| Leksand | 135 | 104 | 239 | 10 | 17 | 27 | 145 | 121 | 266 | 228 |
| Ludvika | 384 | 323 | 707 | 15 | 45 | 60 | 399 | 368 | 767 | 693 |
| Malung | 170 | 141 | 311 | 11 | 15 | 26 | 181 | 156 | 337 | 280 |
| Mora | 459 | 334 | 793 | 16 | 27 | 43 | 475 | 361 | 836 | 740 |
| Orsa | 43 | 36 | 79 | 11 | 3 | 14 | 54 | 39 | 93 | 79 |

**Tabell 13 (forts) Statsanställda m fl fördelade efter län, kommun och kön
den 1 september 1991**

| Län/kommun | Statlig verksamhet | | | Övrig statligt löne- reglerad verksamhet | | | Samtliga | | | Heltids- personer |
|---------------------------------------|--------------------|------|-------|---|-----|-------|----------|------|-------|----------------------|
| | M | Kv | Summa | M | Kv | Summa | M | Kv | Summa | |
| <u>Kopparbergs län (forts)</u> | | | | | | | | | | |
| Rättvik | 98 | 74 | 172 | 7 | 15 | 22 | 105 | 89 | 194 | 165 |
| Smedjebacken | 111 | 55 | 166 | 6 | 19 | 25 | 117 | 74 | 191 | 172 |
| Säter | 34 | 41 | 75 | 9 | 14 | 23 | 43 | 55 | 98 | 78 |
| Vansbro | 69 | 50 | 119 | 5 | 10 | 15 | 74 | 60 | 134 | 108 |
| Älvdalen | 290 | 154 | 444 | 8 | 12 | 20 | 298 | 166 | 464 | 347 |
| Länssumma | 6256 | 4256 | 10512 | 243 | 542 | 785 | 6499 | 4798 | 11297 | 10163 |
| <u>Gävleborgs län</u> | | | | | | | | | | |
| Bollnäs | 544 | 300 | 844 | 17 | 38 | 55 | 561 | 338 | 899 | 811 |
| Gävle | 3218 | 2561 | 5779 | 100 | 250 | 350 | 3318 | 2811 | 6129 | 5701 |
| Hofors | 81 | 72 | 153 | 7 | 17 | 24 | 88 | 89 | 177 | 161 |
| Hudiksvall | 510 | 338 | 848 | 22 | 48 | 70 | 532 | 386 | 918 | 844 |
| Ljusdal | 341 | 180 | 521 | 15 | 23 | 38 | 356 | 203 | 559 | 491 |
| Nordanstig | 75 | 61 | 136 | 7 | 16 | 23 | 82 | 77 | 159 | 132 |
| Ockelbo | 83 | 38 | 121 | 3 | 7 | 10 | 86 | 45 | 131 | 111 |
| Ovanåker | 84 | 74 | 158 | 6 | 16 | 22 | 90 | 90 | 180 | 159 |
| Sandviken | 350 | 280 | 630 | 21 | 55 | 76 | 371 | 335 | 706 | 637 |
| Söderhamn | 674 | 293 | 967 | 21 | 40 | 61 | 695 | 333 | 1028 | 965 |
| Länssumma | 5960 | 4197 | 10157 | 219 | 510 | 729 | 6179 | 4707 | 10886 | 10014 |
| <u>Västernorrlands län</u> | | | | | | | | | | |
| Härnösand | 1394 | 1013 | 2407 | 73 | 133 | 206 | 1467 | 1146 | 2613 | 2373 |
| Kramfors | 504 | 333 | 837 | 26 | 34 | 60 | 530 | 367 | 897 | 773 |
| Sollefteå | 1303 | 521 | 1824 | 15 | 33 | 48 | 1318 | 554 | 1872 | 1711 |
| Sundsvall | 2910 | 3003 | 5913 | 48 | 132 | 180 | 2958 | 3135 | 6093 | 5657 |
| Timrå | 237 | 193 | 430 | 9 | 27 | 36 | 246 | 220 | 466 | 429 |
| Ånge | 933 | 350 | 1283 | 3 | 19 | 22 | 936 | 369 | 1305 | 1230 |
| Örnköldsvik | 796 | 508 | 1304 | 41 | 77 | 118 | 837 | 585 | 1422 | 1216 |
| Länssumma | 8077 | 5921 | 13998 | 215 | 455 | 670 | 8292 | 6376 | 14668 | 13392 |
| <u>Jämtlands län</u> | | | | | | | | | | |
| Berg | 105 | 52 | 157 | 7 | 10 | 17 | 112 | 62 | 174 | 144 |
| Bräcke | 190 | 98 | 288 | 5 | 12 | 17 | 195 | 110 | 305 | 263 |
| Härjedalen | 204 | 127 | 331 | 7 | 18 | 25 | 211 | 145 | 356 | 295 |
| Krokoms | 140 | 74 | 214 | 13 | 13 | 26 | 153 | 87 | 240 | 203 |
| Ragunda | 212 | 94 | 306 | 5 | 10 | 15 | 217 | 104 | 321 | 299 |
| Strömsund | 314 | 155 | 469 | 12 | 21 | 33 | 326 | 176 | 502 | 439 |
| Åre | 199 | 92 | 291 | 8 | 12 | 20 | 207 | 104 | 311 | 257 |
| Östersund | 3440 | 1833 | 5273 | 67 | 146 | 213 | 3507 | 1979 | 5486 | 5029 |
| Länssumma | 4804 | 2525 | 7329 | 124 | 242 | 366 | 4928 | 2767 | 7695 | 6933 |
| <u>Västerbottens län</u> | | | | | | | | | | |
| Bjurholm | 53 | 13 | 66 | 1 | 6 | 7 | 54 | 19 | 73 | 66 |
| Dorotea | 60 | 33 | 93 | 5 | 4 | 9 | 65 | 37 | 102 | 81 |
| Lycksele | 448 | 217 | 665 | 7 | 20 | 27 | 455 | 237 | 692 | 621 |
| Malå | 52 | 33 | 85 | 4 | 6 | 10 | 56 | 39 | 95 | 80 |
| Nordmaling | 91 | 42 | 133 | 8 | 9 | 17 | 99 | 51 | 150 | 129 |

**Tabell 13 (forts) Statsanställda m fl fördelade efter län, kommun och kön
den 1 september 1991**

| Län/kommun | Statlig verksamhet | | | Övrig statligt löne- reglerad verksamhet | | | Samtliga | | | Heltids- personer |
|----------------------------------|--------------------|--------|--------|---|-------|-------|----------|--------|--------|----------------------|
| | M | Kv | Summa | M | Kv | Summa | M | Kv | Summa | |
| Västerbottens län (forts) | | | | | | | | | | |
| Norsjö | 174 | 71 | 245 | 7 | 7 | 14 | 181 | 78 | 259 | 224 |
| Robertsfors | 63 | 48 | 111 | 9 | 9 | 18 | 72 | 57 | 129 | 105 |
| Skellefteå | 935 | 723 | 1658 | 60 | 107 | 167 | 995 | 830 | 1825 | 1598 |
| Sorsele | 102 | 43 | 145 | 4 | 4 | 8 | 106 | 47 | 153 | 129 |
| Storuman | 392 | 131 | 523 | 9 | 9 | 18 | 401 | 140 | 541 | 475 |
| Umeå | 4741 | 3584 | 8325 | 107 | 232 | 339 | 4848 | 3816 | 8664 | 7614 |
| Vilhelmina | 267 | 119 | 386 | 5 | 11 | 16 | 272 | 130 | 402 | 348 |
| Vindeln | 115 | 49 | 164 | 5 | 8 | 13 | 120 | 57 | 177 | 150 |
| Vännäs | 498 | 66 | 564 | 9 | 6 | 15 | 507 | 72 | 579 | 559 |
| Åsele | 138 | 52 | 190 | 4 | 4 | 8 | 142 | 56 | 198 | 166 |
| Länssumma | 8129 | 5224 | 13353 | 244 | 442 | 686 | 8373 | 5666 | 14039 | 12351 |
| Norrbottnens län | | | | | | | | | | |
| Arjeplog | 97 | 55 | 152 | 5 | 6 | 11 | 102 | 61 | 163 | 130 |
| Arvidsjaur | 464 | 175 | 639 | 5 | 10 | 15 | 469 | 185 | 654 | 607 |
| Boden | 2515 | 712 | 3227 | 19 | 40 | 59 | 2534 | 752 | 3286 | 3142 |
| Gällivare | 606 | 366 | 972 | 11 | 42 | 53 | 617 | 408 | 1025 | 917 |
| Haparanda | 303 | 184 | 487 | 6 | 19 | 25 | 309 | 203 | 512 | 468 |
| Jokkmokk | 435 | 173 | 608 | 8 | 10 | 18 | 443 | 183 | 626 | 568 |
| Kalix | 464 | 233 | 697 | 9 | 34 | 43 | 473 | 267 | 740 | 662 |
| Kiruna | 1177 | 588 | 1765 | 13 | 57 | 70 | 1190 | 645 | 1835 | 1678 |
| Luleå | 4310 | 2505 | 6815 | 86 | 241 | 327 | 4396 | 2746 | 7142 | 6688 |
| Pajala | 262 | 100 | 362 | 10 | 13 | 23 | 272 | 113 | 385 | 324 |
| Piteå | 507 | 348 | 855 | 27 | 59 | 86 | 534 | 407 | 941 | 844 |
| Älvsbyn | 359 | 159 | 518 | 5 | 15 | 20 | 364 | 174 | 538 | 496 |
| Överkalix | 151 | 45 | 196 | 3 | 7 | 10 | 154 | 52 | 206 | 172 |
| Övertorneå | 150 | 58 | 208 | 69 | 45 | 114 | 219 | 103 | 322 | 284 |
| Länssumma | 11800 | 5701 | 17501 | 276 | 598 | 874 | 12076 | 6299 | 18375 | 16986 |
| Utomlands | | | | | | | | | | |
| Utomlands | 1359 | 547 | 1906 | 5 | - | 5 | 1364 | 547 | 1911 | 1907 |
| Okänd stationering | | | | | | | | | | |
| Okänd stationering | 122 | 23 | 145 | - | - | - | 122 | 23 | 145 | 136 |
| Samtliga | | | | | | | | | | |
| Samtliga | 222834 | 164481 | 387315 | 6566 | 16806 | 23372 | 229400 | 181287 | 410687 | 370777 |

Tabell 14 Statsanställda m fl inom vissa kommuner totalt och efter större myndigheter den 1 september 1991

Government employees etc, in certain municipalities, by larger authorities

| Kommun/ Myndighet | Antal | Kommun/ Myndighet | Antal | Kommun/ Myndighet | Antal |
|---|-------|--|-------|--|-------|
| Stockholms län | | | | | |
| | | Stockholm (forts) | | Uppsala-bro | 853 |
| Botkyrka | 1274 | Försvarets materielverk | 1818 | Armén | 501 |
| Lokala polisorg | 389 | Försvarets forskn anstalt | 399 | | |
| Posten | 291 | Flygtekniska försöks- anstalten | 244 | Vaxholm | 915 |
| | | Socialstyrelsen | 465 | Marinen | 744 |
| Haninge | 3806 | Riksförsäkringsverket | 488 | Österåker | 477 |
| Marinen | 1589 | Banverket | 225 | Kriminalvårdsanstalter | 284 |
| Försvarets materielverk | 372 | Finansdepartementet | 276 | | |
| Lokala polisorg | 244 | Byggnadsstyrelsen | 858 | Uppsala län | |
| Posten | 251 | Tullverket | 858 | | |
| Televerket | 701 | Kronofogdemyndigheten | 333 | Enköping | 1424 |
| | | Skattemyndigheten | 1663 | Armén | 611 |
| Huddinge | 2196 | Kungliga biblioteket | 286 | | |
| Karolinska institutet | 1068 | Statens konstmuséer | 248 | Uppsala | 15694 |
| Posten | 270 | Naturhistoriska riksmuséet | 253 | Flygvapnet | 704 |
| | | Stockholms universitet | 3765 | Läkemedelsverket | 223 |
| Järfälla | 794 | Tekniska högskolan i Stockholm | 3095 | Skattemyndigheten | 251 |
| Posten | 231 | Högskolan för lärar- utbildning i Stockholm | 490 | Uppsala universitet | 5554 |
| Lidingö | 387 | Musikhögskolan i Stockholm | 266 | Sveriges lantbruksuniv | 2439 |
| Posten | 203 | Riksantikvarieämbetet och statens historiska museer | 583 | Statens veterinär- medicinska anstalt | 305 |
| Nacka | 827 | Universitets och hög- skoleämbetet | 203 | Statens livsmedelsverk | 303 |
| Posten | 302 | AMU-gruppen, arbetsmark- nadsutbildning | 465 | Länsstyrelsen | 224 |
| Norr-tälje | 1607 | Arbetsförmedlingen | 447 | Lokala polisorg | 394 |
| Kriminalvårdsanstalter | 230 | Närings- och teknik- utvecklingsverket | 566 | Posten | 1191 |
| Armén | 348 | Patent- och registrerings- verket | 492 | Televerket | 782 |
| Posten | 249 | Regeringskansliets förvaltningskontor | 234 | Allm försäkringskassan | 429 |
| Sigtuna | 3248 | Länsstyrelsen | 469 | | |
| Lokala polisorg | 407 | Statskontoret | 221 | Östhammar | 1360 |
| Lufftartsverket | 1706 | Riksrevisionsverket | 317 | Vattenfall | 927 |
| | | Statistiska central- byrån (SCB) | 686 | Södermanlands län | |
| Sollentuna | 1032 | Rikspolisstyrelsen | 1548 | Eskilstuna | 2562 |
| Posten | 333 | Lokala polisorg | 3935 | Fortifikationsforvalt | 415 |
| | | Konsumtverket | 207 | Lokala polisorg | 311 |
| Solna | 12998 | Riksdagens förvalt- ningskontor | 303 | Posten | 597 |
| Statens bakteriolog lab | 590 | Riksbankens huvudkontor | 496 | | |
| Armén | 213 | Posten | 14069 | Nyköping | 2235 |
| Vägverket | 235 | Statens järnvägar SJ | 2689 | Länsstyrelsen | 215 |
| Riksskatteverket | 896 | Televerket | 8581 | Lokala polisorg | 232 |
| Karolinska institutet | 2165 | Vattenfall | 1327 | Posten | 314 |
| Arbetsmarknadsstyrelsen | 440 | Präster | 219 | Allm försäkringskassan | 249 |
| Arbetsmarknadsstyrelsen | 339 | Muséer | 459 | | |
| Arbetsmiljöinstitutet | 344 | Allm försäkringskassan | 2654 | Strängnäs | 1295 |
| Lokala polisorg | 328 | | | Armén | 512 |
| Statens naturvårdsverk | 508 | Sundbyberg | 1798 | Östergötlands län | |
| Posten | 3097 | Banverket | 267 | Linköping | 8639 |
| Statens järnvägar SJ | 1822 | Länsarbetsnämnden | 208 | Armén | 983 |
| Televerket | 401 | Televerket | 696 | Försvarets materielverk | 418 |
| | | Söder-tälje | 2595 | Försvarets forskn anstalt | 301 |
| Stockholm | 70713 | Kriminalvårdsanstalter | 409 | Statens väg- och trafik- institut | 263 |
| Justitiedepartementet | 206 | Armén | 251 | Skattemyndigheten | 273 |
| Svea hovrätt | 293 | Lokala polisorg | 269 | Linköpings universitet | 2501 |
| Tingsrätter | 665 | Posten | 542 | Länsstyrelsen | 286 |
| Lansrätter | 222 | | | Lokala polisorg | 330 |
| Allmänna häktena | 387 | | | Posten | 892 |
| Utrikesförvaltningen | 1004 | | | Televerket | 233 |
| Styrelsen för internatio- nell utveckling (SIDA) | 512 | | | Allm försäkringskassan | 411 |
| Armén | 663 | | | | |
| Marinen | 369 | | | Motala | 1248 |
| Flygvapnet | 315 | | | Vattenfall | 252 |
| Överbefälhavaren, for- svarsstaben | 221 | Taby | 939 | | |
| | | Posten | 296 | | |

Tabell 14 (forts) Statsanställda m fl inom vissa kommuner totalt och efter större myndigheter den 1 september 1991

| Kommun/ Myndighet | Antal | Kommun/ Myndighet | Antal | Kommun/ Myndighet | Antal |
|---|-------|--|-------|--|-------|
| Norrköping | 7787 | Blekinge län | | Malmö (forts) | |
| Kriminalvårdsstyrelsen | 281 | | | Länsstyrelsen | 444 |
| Kriminalvårdsanstalterna | 210 | Karlskrona | 4285 | Lokala polisorg | 1451 |
| Flygvapnet | 688 | Marinen | 1976 | Posten | 2579 |
| Sveriges meteorologiska o hydrologiska inst (SMHI) | 318 | Boverket | 203 | Statens järnvägar SJ | 1838 |
| Statens invandrarverk | 708 | Länsstyrelsen | 207 | Televerket | 2121 |
| Lokala polisorg | 410 | Lokala polisorg | 211 | Allm försäkringskassan | 574 |
| Posten | 930 | Posten | 312 | | |
| Statens järnvägar SJ | 493 | Ronneby | 1406 | Svedala | 794 |
| Televerket | 1209 | Flygvapnet | 540 | Luftfartsverket | 565 |
| Luftfartsverket | 597 | | | Trelleborg | 1344 |
| Sjöfartsverket | 371 | Kristianstads län | | Lokala polisorg | 200 |
| | | | | Statens järnvägar SJ | 451 |
| Jönköpings län | | Hässleholm | 2248 | | |
| | | Armén | 595 | Ystad | 1421 |
| Eksjö | 1317 | Posten | 395 | Armén | 524 |
| Armén | 766 | | | | |
| | | Klippan | 957 | Hallands län | |
| Jönköping | 5064 | Flygvapnet | 573 | | |
| Skattemyndigheten | 251 | | | Halmstad | 4053 |
| Statens jordbruksverk | 232 | Kristianstad | 4410 | Armén | 501 |
| Länsstyrelsen | 249 | Armén | 785 | Flygvapnet | 485 |
| Lokala polisorg | 343 | Skattemyndigheten | 232 | Skattemyndigheten | 240 |
| Posten | 690 | Länsstyrelsen | 274 | Länsstyrelsen | 220 |
| Televerket | 666 | Lokala polisorg | 251 | Lokala polisorg | 276 |
| Allm försäkringskassan | 373 | Posten | 442 | Posten | 509 |
| | | Televerket | 504 | Televerket | 256 |
| Nässjö | 1894 | Allm försäkringskassan | 274 | Allm försäkringskassan | 256 |
| Banverket | 341 | | | | |
| Posten | 362 | Ängelholm | 1453 | Kungsbacka | 684 |
| Statens järnvägar SJ | 581 | Flygvapnet | 568 | Posten | 204 |
| Televerket | 393 | | | | |
| | | Malmöhus län | | Varberg | 2471 |
| Kronobergs län | | | | Vattenfall | 1478 |
| | | Helsingborg | 4623 | | |
| Alvesta | 902 | Tullverket | 401 | Göteborgs och Bohus län | |
| Posten | 318 | Lokala polisorg | 544 | | |
| | | Posten | 986 | Göteborg | 28230 |
| Vaxjö | 3443 | Statens järnvägar SJ | 737 | Tingsrätter | 285 |
| Armén | 360 | Televerket | 810 | Kriminalvårdsanstalter | 371 |
| Skattemyndigheten | 202 | | | Armén | 360 |
| Högskolan i Vaxjö | 361 | Kävlinge | 418 | Marinen | 832 |
| Länsstyrelsen | 230 | AMU-gruppen, arbetsmark- nadsutbildning | 233 | Banverket | 261 |
| Lokala polisorg | 232 | | | Tullverket | 623 |
| Posten | 493 | Lomma | 490 | Kronofogdemyndigheten | 249 |
| Televerket | 249 | Sveriges lantbruksuniv | 365 | Skattemyndigheten | 891 |
| Allm försäkringskassan | 203 | | | Göteborgs universitet | 4530 |
| | | Lund | 9004 | Chalmers tekniska högskola | 2485 |
| Kalmar län | | Armén | 386 | AMU-gruppen, arbetsmark- nadsutbildning | 360 |
| Kalmar | 3691 | Lunds universitet | 6013 | Arbetsmarknadsinstitutet | 204 |
| Skattemyndigheten | 206 | Lokala polisorg | 270 | Arbetsförmedlingen | 345 |
| Högskolan i Kalmar | 257 | Posten | 419 | Länsstyrelsen | 354 |
| Länsstyrelsen | 250 | Televerket | 201 | Lokala polisorg | 2071 |
| Lokala polisorg | 244 | Allm försäkringskassan | 464 | Posten | 4470 |
| Posten | 445 | | | Statens järnvägar SJ | 1948 |
| Televerket | 872 | Malmö | 14555 | Televerket | 3565 |
| Allm försäkringskassan | 261 | Kriminalvårdsanstalter | 363 | Präster | 211 |
| | | Banverket | 231 | Allm försäkringskassan | 1111 |
| | | Tullverket | 471 | | |
| Gotlands län | | Skattemyndigheten | 656 | Härnäs | 926 |
| Gotland | 2931 | Lunds universitet | 1186 | Luftfartsverket | 593 |
| Armén | 694 | AMU-gruppen, arbetsmark- nadsutbildning | 291 | | |
| Marinen | 305 | Arbetsförmedlingen | 235 | | |
| Posten | 271 | | | | |

Tabell 14 (forts) Statsanställda m fl inom vissa kommuner totalt och efter större myndigheter den 1 september 1991

| Kommun/ Myndighet | Antal | Kommun/ Myndighet | Antal | Kommun/ Myndighet | Antal |
|--------------------------|-------|-------------------------|-------|----------------------------|-------|
| Mölnadal | 1416 | Kristinehamn | 1158 | Hudiksvall | 918 |
| Göteborgs universitet | 374 | Armén | 376 | Posten | 201 |
| Posten | 253 | | | | |
| Allm försäkringskassan | 309 | <u>Örebro län</u> | | Söderhamn | 1028 |
| | | | | Flygvapnet | 419 |
| Stenungsund | 597 | | | | |
| Vattenfall | 258 | Hallsberg | 1213 | <u>Västernorrlands län</u> | |
| | | Statens järnvägar SJ | 628 | | |
| Uddevalla | 2063 | | | Härnösand | 2613 |
| Armén | 232 | Kumla | 587 | Marinen | 338 |
| Lokala polisorg | 210 | Kriminalvårdsanstalter | 405 | Vägverket | 209 |
| Posten | 272 | | | Länsstyrelsen | 301 |
| Televerket | 450 | <u>Örebro</u> | 7243 | | |
| <u>Älvsborgs län</u> | | Armén | 378 | Sollefteå | 1872 |
| | | Trafiksäkerhetsverket | 219 | Armén | 666 |
| | | Högskolan i Örebro | 438 | | |
| Borås | 4447 | Specialskolorna | 361 | Sundsvall | 6093 |
| Armén | 507 | Länsstyrelsen | 221 | Riksförsäkringsverket | 283 |
| Statens provningsanstalt | 444 | Statistiska central- | | Centrala studiestöds- | |
| Lokala polisorg | 329 | byrån (SCB) | 853 | nämnden | 204 |
| Posten | 727 | Lokala polisorg | 387 | Patent- och registrerings- | |
| Televerket | 634 | Posten | 920 | verket | 272 |
| Allm försäkringskassan | 392 | Statens järnvägar SJ | 814 | Statens löne- och | |
| | | Televerket | 863 | pensionsverk | 315 |
| | | Allm försäkringskassan | 348 | Lokala polisorg | 357 |
| Irollhättan | 2240 | <u>Västmanlands län</u> | | Posten | 736 |
| Posten | 488 | | | Statens järnvägar SJ | 378 |
| Televerket | 247 | Arboga | 485 | Televerket | 1836 |
| Vattenfall | 682 | Försvarets materielverk | 258 | Vattenfall | 218 |
| Vänersborg | 1654 | <u>Västerås</u> | 4972 | Ånge | 1305 |
| Skattemyndigheten | 256 | Skattemyndigheten | 224 | Posten | 233 |
| Länsstyrelsen | 271 | Länsstyrelsen | 212 | Statens järnvägar SJ | 548 |
| | | Lokala polisorg | 412 | | |
| Åmål | 566 | Posten | 881 | Örnsköldsvik | 1422 |
| Statens järnvägar SJ | 318 | Statens järnvägar SJ | 549 | Posten | 315 |
| | | Televerket | 633 | <u>Jämtlands län</u> | |
| <u>Skaraborgs län</u> | | Allm försäkringskassan | 360 | | |
| | | <u>Kopparbergs län</u> | | Östersund | 5486 |
| Falköping | 1088 | | | Armén | 1023 |
| Posten | 410 | Borlänge | 3193 | Flygvapnet | 578 |
| | | Vägverket | 706 | Skattemyndigheten | 210 |
| Karlsborg | 1244 | Banverket | 404 | Länsstyrelsen | 239 |
| Armén | 274 | Posten | 637 | Lokala polisorg | 201 |
| Flygvapnet | 475 | Statens järnvägar SJ | 441 | Posten | 410 |
| Försvarets materielverk | 241 | | | Statens järnvägar SJ | 350 |
| | | Falun | 3427 | Televerket | 667 |
| Lidköping | 1568 | Armén | 474 | <u>Västerbottens län</u> | |
| Flygvapnet | 644 | Skattemyndigheten | 202 | | |
| Allm försäkringskassan | 223 | Länsstyrelsen | 286 | Skellefteå | 1825 |
| | | Posten | 281 | Posten | 451 |
| Skövde | 2768 | Televerket | 626 | Televerket | 238 |
| Armén | 968 | Allm försäkringskassan | 316 | | |
| | | <u>Gävleborgs län</u> | | Umeå | 8664 |
| Lidholm | 419 | Bollnäs | 899 | Armén | 563 |
| Kriminalvårdsanstalter | 216 | Posten | 220 | Skattemyndigheten | 218 |
| | | Gävle | 6129 | Umeå universitet | 3059 |
| <u>Värmlands län</u> | | Armén | 434 | Sveriges lantbruksuni- | |
| | | Banverket | 223 | versitet | 449 |
| Karlstad | 6373 | Statens lantmateriverk | 945 | Länsstyrelsen | 310 |
| Armén | 549 | Länsstyrelsen | 285 | Lokala polisorg | 251 |
| Försvarets materielverk | 274 | Lokala polisorg | 292 | Posten | 726 |
| Statens räddningsverk | 398 | Posten | 641 | Televerket | 545 |
| Skattemyndigheten | 214 | Statens järnvägar SJ | 712 | Vattenfall | 288 |
| Högskolan i Karlstad | 500 | Televerket | 642 | Allm försäkringskassan | 304 |
| Länsstyrelsen | 254 | Allm försäkringskassan | 320 | | |
| Lokala polisorg | 312 | | | Yannäs | 579 |
| Posten | 612 | | | Statens järnvägar SJ | 313 |
| Televerket | 976 | | | | |
| Allm försäkringskassan | 252 | | | | |

Tabell 14 (forts) Statsanställda m fl inom vissa kommuner totalt och efter större myndigheter den 1 september 1991

| Kommun/ Myndighet | Antal | Kommun/ Myndighet | Antal | Kommun/ Myndighet | Antal |
|----------------------------|-------|------------------------|-------|----------------------------|-------|
| Norrbottens län | | Kiruna | 1835 | Piteå | 941 |
| | | Årjén | 320 | Posten | 207 |
| Årvidsjaur | 654 | Statens järnvägar SJ | 337 | Utomlands | 1911 |
| Årjén | 257 | Luleå | 7142 | Utrikesförvaltningen | 671 |
| | | Flygvapnet | 728 | Sida-biståndspersonal m fl | 337 |
| Boden | 3286 | Högskolan i Luleå | 924 | FN-trupper | 858 |
| Årjén | 1577 | Länsstyrelsen | 324 | | |
| Militärbefälhavaren i Övre | | Lokala polisorg | 242 | | |
| Norrl militäromr | 276 | Posten | 776 | | |
| Statens Järnvägar SJ | 313 | Statens järnvägar SJ | 635 | | |
| | | Televerket | 850 | | |
| Jokkmokk | 626 | Vattenfall | 362 | | |
| Vattenfall | 355 | Allm försäkringskassan | 298 | | |

Tabell 15 Statsanställda m fl vid vissa regionala myndigheter fördelade efter län den 1 september 1991

Government employees etc, in certain regional authorities, by county etc

| Län/kommun | Region- och distr åklagar- mynd | Tings- rätter | Läns- rätt- erna | Krimi- nal- vårds- anst | Fri- vårds- org | Allm häkt- erna | För- svaret | Väg- verket | |
|------------|--|------------------|------------------------|----------------------------------|-----------------------|-----------------------|----------------|----------------|------|
| 1 | Stockholms län | 328 | 992 | 222 | 1298 | 208 | 387 | 10304 | 636 |
| 2 | därav Stockholm | 185 | 665 | 222 | 71 | 103 | 387 | 4984 | 13 |
| 3 | därav Solna | 20 | 47 | - | - | - | - | 363 | 235 |
| 4 | Uppsala län | 36 | 115 | 28 | 128 | 42 | 62 | 1613 | 254 |
| 5 | därav Uppsala | 28 | 77 | 28 | 126 | 42 | 62 | 814 | 164 |
| 6 | Södermanlands län | 35 | 105 | 23 | 331 | 27 | 39 | 1262 | 223 |
| 7 | Östergötlands län | 58 | 153 | 33 | 362 | 44 | 51 | 2929 | 326 |
| 8 | därav Linköping | 25 | 54 | 33 | 80 | 25 | - | 1903 | 122 |
| 9 | Norrköping | 25 | 62 | - | 210 | 19 | 51 | 766 | 48 |
| 10 | Jönköpings län | 42 | 113 | 29 | - | 30 | 69 | 847 | 352 |
| 11 | därav Jönköping | 23 | 45 | 29 | - | 21 | 49 | 27 | 196 |
| 12 | Kronobergs län | 15 | 81 | 18 | 89 | 12 | 28 | 486 | 214 |
| 13 | därav Växjö | 11 | 53 | 18 | 53 | 12 | 28 | 424 | 93 |
| 14 | Kalmar län | 34 | 95 | 29 | 155 | 26 | 52 | 141 | 239 |
| 15 | därav Kalmar | 22 | 50 | 29 | 70 | 15 | 52 | 110 | 94 |
| 16 | Gotlands län | 6 | 24 | 9 | 63 | 9 | 20 | 1129 | 98 |
| 17 | Blekinge län | 20 | 80 | 15 | 44 | 11 | - | 2954 | 141 |
| 18 | Kristianstads län | 31 | 132 | 29 | 94 | 14 | 61 | 3425 | 302 |
| 19 | därav Kristianstad | 10 | 47 | 29 | 94 | 14 | 40 | 1201 | 151 |
| 20 | Malmöhus län | 157 | 419 | 79 | 526 | 125 | 172 | 1373 | 294 |
| 21 | därav Malmö | 92 | 189 | 79 | 363 | 58 | 56 | 178 | 88 |
| 22 | Lund | 13 | 42 | - | 38 | 14 | - | 578 | 2 |
| 23 | Helsingborg | 29 | 77 | - | 60 | 26 | 50 | 27 | 18 |
| 24 | Hallands län | 23 | 92 | 30 | 110 | 22 | - | 1031 | 228 |
| 25 | därav Halmstad | 12 | 47 | 30 | 49 | 22 | - | 998 | 104 |
| 26 | Göteborgs o Bohus län | 134 | 364 | 85 | 414 | 138 | 174 | 1854 | 531 |
| 27 | därav Göteborg | 107 | 285 | 85 | 371 | 127 | 174 | 1473 | 184 |
| 28 | Älvsborgs län | 54 | 184 | 39 | 167 | 36 | 47 | 565 | 390 |
| 29 | därav Borås | 23 | 65 | - | 57 | 22 | 47 | 512 | 44 |
| 30 | Skaraborgs län | 26 | 94 | 22 | 293 | 27 | 29 | 3253 | 288 |
| 31 | Värmlands län | 40 | 117 | 25 | 31 | 24 | 47 | 2433 | 376 |
| 32 | därav Karlstad | 23 | 49 | 25 | - | 24 | 47 | 1955 | 149 |
| 33 | Örebro län | 36 | 102 | 24 | 653 | 44 | 31 | 456 | 239 |
| 34 | därav Örebro | 21 | 52 | 24 | 31 | 26 | 31 | 414 | 107 |
| 35 | Västmanlands län | 44 | 107 | 29 | 129 | 31 | 56 | 455 | 166 |
| 36 | därav Västerås | 31 | 52 | 29 | 129 | 18 | 56 | 109 | 67 |
| 37 | Kopparbergs län | 35 | 153 | 24 | 74 | 23 | 41 | 691 | 1044 |
| 38 | därav Falun | 7 | 51 | 24 | 40 | 11 | 41 | 506 | 129 |
| 39 | Gävleborgs län | 45 | 123 | 27 | 103 | 37 | 38 | 1003 | 284 |
| 40 | därav Gävle | 22 | 42 | 27 | 52 | 22 | 38 | 475 | 94 |
| 41 | Västernorrlands län | 38 | 112 | 26 | 312 | 33 | 46 | 1480 | 470 |
| 42 | därav Sundsvall | 16 | 51 | 1 | 49 | 18 | - | 57 | 50 |
| 43 | Jämtlands län | 16 | 68 | 19 | - | 14 | 27 | 2059 | 480 |
| 44 | därav Östersund | 16 | 56 | 19 | - | 14 | 27 | 2033 | 170 |
| 45 | Västerbottens län | 33 | 105 | 25 | 95 | 16 | 29 | 886 | 560 |
| 46 | därav Umeå | 21 | 57 | 25 | 95 | 16 | 29 | 773 | 143 |
| 47 | Norrbottnens län | 50 | 128 | 26 | 88 | 26 | 46 | 4190 | 575 |
| 48 | därav Luleå | 21 | 38 | 26 | 45 | 21 | 46 | 1085 | 189 |
| 49 | Summa | 1336 | 4058 | 915 | 5559 | 1019 | 1552 | 47678 | 8710 |

| SMHI | Ban- verket | Bygg- nads- styr- elsen | Tull- verket | Krono- fogde- myndig- heterna | Skatte- myndig- heten | Sveriges lantbr- univer- sitet | Dist- rikts- veteri- närorg | Skogs- vårds- styrel- ser | AMU-grp arbets- marknads- utbildn | | |
|------|----------------|----------------------------------|-----------------|--|-----------------------------|---|--------------------------------------|------------------------------------|--|----|--|
| 92 | 790 | 1117 | 1087 | 667 | 2492 | 15 | 20 | 54 | 676 | 1 | |
| 8 | 225 | 858 | 858 | 333 | 1663 | 13 | 4 | 12 | 465 | 2 | |
| - | 96 | 54 | - | - | 86 | - | 1 | 2 | - | 3 | |
| 12 | 164 | 199 | 5 | 79 | 351 | 2439 | 100 | 65 | 174 | 4 | |
| 3 | 87 | 147 | 5 | 79 | 251 | 2439 | 95 | 55 | 160 | 5 | |
| 31 | 205 | 20 | 21 | 81 | 313 | 1 | 13 | 164 | 222 | 6 | |
| 350 | 272 | 104 | 71 | 104 | 464 | 4 | 16 | 149 | 278 | 7 | |
| 4 | 37 | 29 | 16 | 41 | 273 | - | 4 | 51 | 37 | 8 | |
| 318 | 139 | 75 | 55 | 42 | 115 | - | 1 | 11 | 161 | 9 | |
| 36 | 460 | 11 | 33 | 84 | 444 | 14 | 19 | 138 | 217 | 10 | |
| 4 | 41 | 11 | 33 | 35 | 251 | 1 | 7 | 68 | 171 | 11 | |
| 19 | 132 | 19 | 9 | 54 | 259 | 11 | 13 | 100 | 148 | 12 | |
| 4 | 17 | 17 | 9 | 44 | 202 | 10 | 2 | 57 | 115 | 13 | |
| 40 | 92 | 15 | 35 | 72 | 357 | 8 | 22 | 136 | 161 | 14 | |
| 4 | 31 | 11 | 23 | 36 | 206 | - | 3 | 19 | 65 | 15 | |
| 14 | - | - | 29 | 19 | 123 | 7 | 5 | 53 | 86 | 16 | |
| 14 | 44 | - | 33 | 49 | 230 | 1 | 8 | 114 | 173 | 17 | |
| 19 | 298 | 10 | 9 | 104 | 408 | 35 | 20 | 87 | 187 | 18 | |
| 3 | 29 | 9 | 9 | 51 | 232 | 30 | 5 | 34 | 111 | 19 | |
| 57 | 441 | 214 | 1115 | 322 | 1144 | 459 | 25 | 209 | 671 | 20 | |
| - | 231 | 16 | 471 | 169 | 656 | - | - | 92 | 291 | 21 | |
| - | 4 | 132 | - | 32 | 117 | 59 | 2 | 15 | - | 22 | |
| 4 | 119 | 1 | 401 | 54 | 149 | - | 2 | 17 | 135 | 23 | |
| 24 | 144 | 6 | 70 | 67 | 378 | 20 | 17 | 188 | 182 | 24 | |
| 5 | 81 | 4 | 37 | 35 | 240 | 18 | 3 | 83 | 132 | 25 | |
| 85 | 341 | 137 | 761 | 288 | 1157 | 2 | 12 | 144 | 431 | 26 | |
| 68 | 261 | 137 | 623 | 249 | 891 | 1 | 1 | 11 | 360 | 27 | |
| 187 | 228 | 25 | 39 | 120 | 554 | 7 | 25 | 99 | 210 | 28 | |
| 3 | 75 | 11 | 32 | 37 | 109 | 1 | 3 | 38 | 90 | 29 | |
| 28 | 162 | 7 | 17 | 83 | 383 | 145 | 24 | 102 | 166 | 30 | |
| 44 | 181 | 18 | 119 | 91 | 393 | 17 | 14 | 306 | 217 | 31 | |
| 3 | 2 | 14 | 43 | 47 | 214 | 6 | - | 49 | 188 | 32 | |
| 35 | 254 | 47 | 20 | 69 | 322 | 6 | 13 | 158 | 266 | 33 | |
| 8 | 58 | 25 | 20 | 41 | 192 | - | 4 | 53 | 199 | 34 | |
| 19 | 178 | 18 | 34 | 81 | 333 | 45 | 11 | 85 | 190 | 35 | |
| 4 | 119 | 18 | 34 | 49 | 224 | - | 4 | 54 | 173 | 36 | |
| 65 | 553 | 27 | 22 | 85 | 408 | 194 | 16 | 222 | 360 | 37 | |
| 5 | 2 | 13 | 10 | 31 | 202 | 1 | 2 | 69 | 3 | 38 | |
| 36 | 441 | 22 | 32 | 92 | 378 | 22 | 13 | 289 | 217 | 39 | |
| 3 | 223 | 22 | 31 | 39 | 196 | - | 1 | 33 | 139 | 40 | |
| 72 | 419 | 39 | 62 | 82 | 364 | 6 | 15 | 211 | 291 | 41 | |
| 4 | 121 | 15 | 52 | 37 | 120 | - | 2 | 33 | 99 | 42 | |
| 88 | 205 | 15 | 38 | 42 | 210 | 28 | 16 | 174 | 193 | 43 | |
| 3 | 94 | 15 | 11 | 33 | 210 | - | 4 | 58 | 134 | 44 | |
| 104 | 252 | 72 | 49 | 48 | 361 | 465 | 20 | 363 | 233 | 45 | |
| 5 | 30 | 72 | 33 | 28 | 218 | 449 | 4 | 103 | 101 | 46 | |
| 122 | 592 | 33 | 250 | 88 | 336 | 37 | 14 | 384 | 312 | 47 | |
| 2 | 147 | 33 | 78 | 31 | 164 | - | 4 | 84 | 65 | 48 | |
| 1593 | 6848 | 2180 | 3960 | 2871 | 12162 | 3988 | 471 | 3994 | 6261 | 49 | |

Tabell 15 (forts) Statsanställda m fl vid vissa regionala myndigheter fördelade efter län den 1 september 1991

| Län/kommun | Arbets- mark- nads- inst | Länsar- bets- näm- nderna | Arbets- förmed- lingar- na | Yrkes- inspek- tionen | Läns- bostads- näm- nderna | Statens lantmä- teri- verk | Läns- styrel- serna | |
|------------|-----------------------------------|------------------------------------|-------------------------------------|-----------------------------|-------------------------------------|-------------------------------------|---------------------------|------|
| 1 | Stockholms län | 378 | 209 | 935 | 78 | 68 | 202 | 534 |
| 2 | därav Stockholm | 134 | 1 | 447 | - | 68 | 170 | 469 |
| 3 | därav Solna | 46 | - | 48 | 78 | - | - | 36 |
| 4 | Uppsala län | 178 | 68 | 177 | 19 | 21 | 54 | 227 |
| 5 | därav Uppsala | 164 | 68 | 114 | 19 | 21 | 42 | 224 |
| 6 | Södermanlands län | 58 | 57 | 205 | 24 | 21 | 73 | 215 |
| 7 | Östergötlands län | 118 | 79 | 232 | 38 | 32 | 88 | 315 |
| 8 | därav Linköping | 29 | 74 | 59 | 38 | 32 | 46 | 286 |
| 9 | Norrköping | 49 | 4 | 75 | - | - | 30 | 1 |
| 10 | Jönköpings län | 87 | 70 | 193 | 25 | 27 | 76 | 259 |
| 11 | därav Jönköping | 48 | 61 | 67 | 25 | 27 | 34 | 249 |
| 12 | Kronobergs län | 95 | 50 | 129 | 27 | 14 | 68 | 237 |
| 13 | därav Växjö | 60 | 47 | 56 | 27 | 14 | 55 | 230 |
| 14 | Kalmar län | 57 | 47 | 182 | 25 | 17 | 85 | 300 |
| 15 | därav Kalmar | 29 | 47 | 54 | 25 | 17 | 44 | 250 |
| 16 | Gotlands län | 32 | 45 | 66 | - | - | 25 | 141 |
| 17 | Blekinge län | 61 | 66 | 136 | - | 13 | 84 | 230 |
| 18 | Kristianstads län | 100 | 54 | 220 | - | 22 | 89 | 313 |
| 19 | därav Kristianstad | 30 | 47 | 64 | - | 22 | 53 | 274 |
| 20 | Malmöhus län | 226 | 164 | 630 | 75 | 51 | 121 | 447 |
| 21 | därav Malmö | 94 | 164 | 235 | 75 | 51 | 92 | 444 |
| 22 | Lund | 55 | - | 70 | - | - | - | 2 |
| 23 | Helsingborg | 26 | - | 95 | - | - | - | 1 |
| 24 | Hallands län | 44 | 53 | 156 | - | 23 | 85 | 241 |
| 25 | därav Halmstad | 26 | 53 | 60 | - | 23 | 46 | 220 |
| 26 | Göteborgs och Bohus län | 270 | 164 | 527 | 71 | 30 | 114 | 397 |
| 27 | därav Göteborg | 204 | 156 | 345 | 71 | 30 | 69 | 354 |
| 28 | Älvsborgs län | 68 | 87 | 305 | 31 | 32 | 128 | 279 |
| 29 | därav Borås | 35 | 80 | 87 | 31 | 32 | 16 | 8 |
| 30 | Skaraborgs län | 58 | 65 | 216 | 22 | 22 | 68 | 233 |
| 31 | Värmlands län | 97 | 74 | 271 | 27 | 18 | 128 | 254 |
| 32 | därav Karlstad | 39 | 70 | 83 | 27 | 18 | 76 | 254 |
| 33 | Örebro län | 53 | 79 | 191 | 29 | 23 | 88 | 221 |
| 34 | därav Örebro | 43 | 77 | 94 | 29 | 23 | 40 | 221 |
| 35 | Västmanlands län | 99 | 65 | 198 | 27 | 18 | 57 | 212 |
| 36 | därav Västerås | 52 | 64 | 83 | 27 | 18 | 21 | 212 |
| 37 | Kopparbergs län | 68 | 58 | 225 | 28 | 32 | 230 | 345 |
| 38 | därav Falun | - | 58 | 31 | 28 | 32 | 92 | 286 |
| 39 | Gävleborgs län | 76 | 88 | 252 | 26 | 22 | 979 | 318 |
| 40 | därav Gävle | 32 | 68 | 70 | 26 | 22 | 945 | 285 |
| 41 | Västernorrlands län | 94 | 70 | 227 | 33 | 22 | 118 | 346 |
| 42 | därav Sundsvall | 54 | - | 70 | - | - | 11 | 8 |
| 43 | Jämtlands län | 49 | 47 | 128 | 9 | 19 | 97 | 245 |
| 44 | därav Östersund | 27 | 47 | 55 | 9 | 19 | 75 | 239 |
| 45 | Västerbottens län | 106 | 75 | 267 | 28 | 18 | 134 | 333 |
| 46 | därav Umeå | 48 | 75 | 104 | 28 | 18 | 78 | 310 |
| 47 | Norrbottnens län | 122 | 93 | 359 | 33 | 24 | 259 | 457 |
| 48 | därav Luleå | 27 | 93 | 83 | 33 | 24 | 148 | 324 |
| 49 | Summa | 2596 | 1927 | 6428 | 675 | 589 | 3450 | 7099 |

| Lokala polis-org | Riks-banken | Posten | Statens järnvägar | Tele-verket | Vatten-fall | Domän-verket | Luft-farts-verket | Sjö-farts-verket | Präs-ter | Allmänna försäkr kassor | |
|------------------|-------------|--------|-------------------|-------------|-------------|--------------|-------------------|------------------|----------|-------------------------|----|
| 6536 | 522 | 21564 | 4898 | 11665 | 1447 | 40 | 1816 | 232 | 479 | 3755 | 1 |
| 3935 | 510 | 14069 | 2689 | 8581 | 1327 | 29 | 109 | 39 | 219 | 2654 | 2 |
| 328 | - | 3097 | 1822 | 401 | - | 3 | - | 3 | 15 | 53 | 3 |
| 600 | 29 | 1667 | 188 | 953 | 1247 | 29 | 8 | 18 | 135 | 589 | 4 |
| 394 | 29 | 1191 | 161 | 782 | 152 | 5 | 8 | 3 | 82 | 429 | 5 |
| 811 | - | 1358 | 79 | 354 | 83 | 34 | - | 48 | 99 | 558 | 6 |
| 1000 | 52 | 2429 | 767 | 1692 | 381 | 111 | 611 | 428 | 184 | 836 | 7 |
| 330 | 52 | 892 | 124 | 233 | - | 26 | 14 | 20 | 70 | 411 | 8 |
| 410 | - | 930 | 493 | 1209 | 129 | 4 | 597 | 371 | 45 | 188 | 9 |
| 777 | 36 | 1756 | 835 | 1347 | 17 | 87 | 79 | 3 | 125 | 684 | 10 |
| 373 | 36 | 690 | 89 | 666 | 9 | 15 | 79 | - | 45 | 373 | 11 |
| 432 | 15 | 1198 | 306 | 382 | 6 | 128 | - | 2 | 81 | 375 | 12 |
| 232 | 15 | 493 | 81 | 249 | - | 59 | - | - | 37 | 203 | 13 |
| 576 | - | 1223 | 198 | 1185 | 8 | 121 | 36 | 46 | 112 | 536 | 14 |
| 244 | - | 445 | 119 | 872 | - | 2 | 36 | 18 | 25 | 261 | 15 |
| 148 | 8 | 271 | 2 | 157 | 12 | - | 48 | 22 | 40 | 120 | 16 |
| 424 | - | 705 | 101 | 255 | - | 34 | 20 | 21 | 54 | 365 | 17 |
| 657 | - | 1537 | 368 | 756 | - | 52 | 46 | 17 | 129 | 628 | 18 |
| 251 | - | 442 | 86 | 504 | - | 10 | - | 10 | 31 | 274 | 19 |
| 2982 | 76 | 5322 | 3190 | 3544 | - | 15 | 566 | 86 | 295 | 1712 | 20 |
| 1451 | 76 | 2579 | 1838 | 2121 | - | 1 | - | 20 | 87 | 574 | 21 |
| 270 | - | 419 | 50 | 201 | - | - | - | 2 | 42 | 464 | 22 |
| 544 | - | 986 | 737 | 810 | - | - | - | 14 | 30 | 163 | 23 |
| 560 | - | 1143 | 247 | 569 | 1478 | 35 | 18 | 44 | 80 | 518 | 24 |
| 276 | - | 509 | 168 | 256 | - | 18 | 18 | 11 | 20 | 256 | 25 |
| 2725 | 64 | 5985 | 2147 | 4505 | 368 | 11 | 600 | 224 | 304 | 1798 | 26 |
| 2071 | 64 | 4470 | 1948 | 3565 | 71 | 1 | 7 | 94 | 211 | 1111 | 27 |
| 989 | 11 | 2328 | 599 | 1304 | 900 | 81 | 6 | 10 | 185 | 942 | 28 |
| 329 | - | 727 | 125 | 634 | 38 | 6 | - | 1 | 41 | 392 | 29 |
| 632 | 15 | 1343 | 306 | 566 | 104 | 69 | 17 | - | 171 | 537 | 30 |
| 755 | 22 | 1494 | 433 | 1422 | 33 | 21 | 39 | 3 | 135 | 552 | 31 |
| 312 | 22 | 612 | 103 | 976 | - | 3 | 39 | 1 | 33 | 252 | 32 |
| 737 | 26 | 1462 | 1486 | 1065 | 59 | 208 | - | 2 | 101 | 578 | 33 |
| 387 | 26 | 920 | 814 | 863 | - | 14 | - | - | 45 | 348 | 34 |
| 703 | 22 | 1479 | 599 | 812 | 229 | 151 | - | 11 | 104 | 625 | 35 |
| 412 | 22 | 881 | 549 | 633 | 160 | 11 | - | 6 | 46 | 360 | 36 |
| 724 | 19 | 1862 | 759 | 1142 | 37 | 323 | 3 | - | 119 | 666 | 37 |
| 185 | 19 | 281 | 52 | 626 | - | 118 | - | - | 20 | 316 | 38 |
| 741 | 29 | 1646 | 950 | 1007 | 12 | 95 | 10 | 45 | 106 | 618 | 39 |
| 292 | 29 | 641 | 712 | 642 | 3 | 3 | - | 29 | 25 | 320 | 40 |
| 757 | 16 | 1860 | 1106 | 2308 | 446 | 94 | 144 | 40 | 123 | 547 | 41 |
| 357 | - | 736 | 378 | 1836 | 218 | 3 | - | 22 | 37 | 143 | 42 |
| 289 | 14 | 810 | 434 | 890 | 151 | 139 | 31 | - | 74 | 291 | 43 |
| 201 | 14 | 410 | 350 | 667 | 3 | 34 | 31 | - | 21 | 192 | 44 |
| 574 | 18 | 1662 | 593 | 1027 | 625 | 507 | 111 | 61 | 125 | 560 | 45 |
| 251 | 18 | 726 | 131 | 545 | 288 | 32 | 76 | 32 | 35 | 304 | 46 |
| 814 | 25 | 1936 | 1486 | 1491 | 990 | 643 | 115 | 36 | 113 | 653 | 47 |
| 242 | 25 | 776 | 635 | 850 | 362 | 31 | 54 | 25 | 29 | 298 | 48 |
| 25943 | 1019 | 64040 | 22079 | 40398 | 8775 | 3028 | 4324 | 1401 | 3477 | 19043 | 49 |

Tabell 16 Heltidstjänstgörande statsanställda m fl med lönebeteckning I och C fördelade efter tjänstebenenämning, kön och månadslön den 1 september 1991

Full-time government employees etc, in salary scheme I and C, by type of employment, by sex, and by monthly salary

SEKTOR C (civil statförvaltning)

| Tjänstebenenämning | Män | | | | | | | Kvinnor | | | | | | | | | | |
|----------------------------|-------|------------------------|----|-------|-----------|-------|-----------|---------|------------------------|-------|-------|-----------|-----------|------|-------|-------|-------|-------|
| | Antal | Aritmetiskt medelvärde | | | Månadslön | | | Antal | Aritmetiskt medelvärde | | | Månadslön | | | | | | |
| | | A | A | Kron- | Till- | Må- | Undre Me- | A | A | Kron- | Till- | Må- | Undre Me- | Övre | | | | |
| | | l | å | tals- | lägg | nads- | kvart- | l | å | tals- | lägg | nads- | kvart- | diar | | | | |
| | | d | r | lön | lön | lön | til | d | r | lön | lön | lön | til | til | | | | |
| Kontorsbiträde | 10 | 26 | 88 | 8796 | - | 8796 | 7990 | 8414 | 9339 | 67 | 23 | 88 | 9640 | 127 | 9767 | 8889 | 9798 | 10243 |
| Kontorist | 127 | 25 | 88 | 9709 | 73 | 9783 | 8889 | 9635 | 10489 | 877 | 28 | 87 | 9876 | 93 | 9969 | 9089 | 9877 | 10724 |
| Kansliskrivare | 36 | 33 | 85 | 10866 | 42 | 10908 | 10384 | 10989 | 11414 | 169 | 33 | 83 | 10878 | 48 | 10926 | 10539 | 10989 | 11189 |
| Assistent | 888 | 37 | 81 | 11747 | 87 | 11835 | 10989 | 11789 | 12680 | 9956 | 42 | 76 | 12069 | 87 | 12156 | 11315 | 12089 | 13089 |
| Byråassistent | 484 | 41 | 79 | 12430 | 125 | 12555 | 11852 | 12529 | 13035 | 5807 | 45 | 74 | 12406 | 55 | 12461 | 11922 | 12428 | 12934 |
| Kamrerare | 61 | 45 | 71 | 14455 | 225 | 14680 | 13540 | 14737 | 15354 | 303 | 49 | 66 | 14052 | 176 | 14228 | 13038 | 14030 | 15545 |
| Byråinspektör | 182 | 42 | 75 | 14378 | 165 | 14543 | 13541 | 14343 | 15458 | 124 | 44 | 72 | 14027 | 122 | 14149 | 13250 | 14052 | 14792 |
| Intendent | 201 | 47 | 73 | 16000 | 86 | 16087 | 14242 | 15532 | 17578 | 209 | 48 | 74 | 15081 | 44 | 15125 | 14071 | 14766 | 15756 |
| Byråsekreterare | 318 | 37 | 82 | 13016 | 107 | 13122 | 12226 | 13035 | 13903 | 2295 | 47 | 71 | 13142 | 55 | 13197 | 12546 | 13161 | 13844 |
| Byråsekreterare, förste | 696 | 40 | 80 | 14081 | 83 | 14164 | 13237 | 14037 | 14830 | 2049 | 45 | 75 | 13840 | 66 | 13906 | 13235 | 13760 | 14343 |
| Byrådirektör | 2898 | 44 | 75 | 16608 | 122 | 16730 | 15253 | 16379 | 17949 | 2307 | 45 | 74 | 15911 | 88 | 15999 | 14748 | 15764 | 17002 |
| Avdelningsdirektör | 3837 | 48 | 71 | 20833 | 180 | 21013 | 18781 | 20498 | 22885 | 1293 | 47 | 73 | 19878 | 145 | 20023 | 17914 | 19748 | 21701 |
| Kanslisekreterare | 18 | 41 | 74 | 13652 | 171 | 13823 | 12958 | 13785 | 14326 | 97 | 45 | 71 | 13692 | 102 | 13794 | 13150 | 13704 | 14323 |
| Departementssekreterare | 347 | 41 | 78 | 17634 | 104 | 17738 | 15346 | 17906 | 19859 | 357 | 42 | 76 | 16459 | 58 | 16517 | 14343 | 16022 | 18363 |
| Departementsråd | 117 | 47 | 70 | 28289 | 42 | 28331 | 27126 | 28200 | 29686 | 33 | 47 | 69 | 28079 | 16 | 28095 | 26870 | 28150 | 29174 |
| Rättsakkunnig | 89 | 41 | 75 | 20972 | 2264 | 23236 | 22280 | 22580 | 23480 | 37 | 39 | 77 | 20783 | 1987 | 22770 | 22280 | 22488 | 22780 |
| Exp vakt/vaktmästare | 1425 | 42 | 81 | 11644 | 59 | 11703 | 11113 | 11758 | 12320 | 196 | 38 | 83 | 11270 | 57 | 11328 | 10539 | 11490 | 12124 |
| Expeditionsförman | 176 | 48 | 72 | 12929 | 19 | 12948 | 12333 | 12943 | 13439 | 17 | 47 | 78 | 12996 | 19 | 13015 | 12224 | 12529 | 13641 |
| Maskinist, förste | 98 | 47 | 77 | 14821 | 724 | 15545 | 14620 | 15381 | 16355 | - | .. | .. | .. | .. | .. | .. | .. | .. |
| Tekniker | 793 | 41 | 79 | 12798 | 64 | 12862 | 11920 | 12833 | 13858 | 144 | 39 | 80 | 11966 | 45 | 12011 | 11315 | 12023 | 12833 |
| Drifttekniker | 514 | 43 | 81 | 13757 | 664 | 14421 | 13769 | 14248 | 15016 | 5 | .. | .. | .. | .. | .. | .. | .. | .. |
| Reparatör | 2938 | 37 | 79 | 11916 | 773 | 12688 | 11599 | 12291 | 13202 | 48 | 30 | 86 | 11591 | 322 | 11913 | 10965 | 11769 | 12926 |
| Verkstadsförman | 183 | 44 | 82 | 13455 | 337 | 13792 | 13237 | 13844 | 14326 | 21 | 43 | 84 | 13323 | 589 | 13912 | 13436 | 14122 | 14324 |
| Verkmästare | 280 | 49 | 76 | 14692 | 246 | 14938 | 14204 | 14849 | 15719 | 6 | .. | .. | .. | .. | .. | .. | .. | .. |
| Ingenjör | 1385 | 42 | 75 | 13975 | 289 | 14264 | 13185 | 14118 | 15157 | 285 | 36 | 80 | 13119 | 93 | 13212 | 12175 | 13161 | 14139 |
| Byråingenjör | 449 | 45 | 75 | 15202 | 223 | 15425 | 13793 | 14640 | 16870 | 177 | 43 | 76 | 13509 | 119 | 13628 | 12529 | 13172 | 14242 |
| Avdelningsingenjör | 208 | 41 | 78 | 15861 | 78 | 15939 | 14034 | 15051 | 17127 | 34 | 36 | 81 | 14637 | 43 | 14680 | 13376 | 14241 | 16071 |
| Forskningsingenjör | 845 | 41 | 79 | 15528 | 46 | 15573 | 14241 | 15180 | 16378 | 192 | 40 | 78 | 14528 | 3 | 14531 | 13622 | 14343 | 15100 |
| Forskningsingenjör, förste | 520 | 44 | 75 | 18527 | 106 | 18633 | 16788 | 18285 | 20348 | 64 | 45 | 75 | 16785 | 42 | 16828 | 14882 | 16487 | 17914 |
| Överingenjör | 55 | 52 | 68 | 27782 | 252 | 28034 | 26101 | 27638 | 29686 | 5 | .. | .. | .. | .. | .. | .. | .. | .. |
| Ambassadsekreterare | 84 | 39 | 79 | 15854 | 49 | 15902 | 13667 | 15288 | 17893 | 78 | 42 | 74 | 14733 | 58 | 14791 | 13806 | 14307 | 15033 |
| Ambassadråd | 96 | 48 | 68 | 20008 | 104 | 20112 | 19291 | 19900 | 20815 | 13 | 46 | 70 | 20253 | 236 | 20489 | 19401 | 20713 | 21661 |
| Ambassadör | 122 | 55 | 63 | 26539 | 62 | 26601 | 23953 | 26615 | 28662 | 11 | 55 | 66 | 26063 | 138 | 26201 | 24567 | 26626 | 27143 |
| Tingsnotarie | 418 | 29 | 89 | 12860 | 93 | 12953 | 12389 | 12529 | 13529 | 371 | 28 | 89 | 12950 | 68 | 13018 | 12389 | 12884 | 13529 |
| Fiskalsaspirant | 36 | 31 | 86 | 14382 | 298 | 14680 | 14280 | 14280 | 14343 | 52 | 30 | 87 | 14308 | 393 | 14701 | 14280 | 14780 | 14280 |

Tabell 16 (forts) Heltidstjänstgörande statsanställda m fl med lönebeteckning I och C fördelade efter tjänstebenämning, kön och månadslön den 1 september 1991

SEKTOR C (civil statförvaltning)

| Tjänstebenämning | Män | | | | | | | | | Kvinnor | | | | | | | | | | |
|------------------------------|-------|------------------------|-----|-----------|---------------|--------------|-------|------------------|----------|-----------------|-------|------------------------|-------|-----------|---------------|--------------|-------|------------------|----------|-----------------|
| | Antal | Aritmetiskt medelvärde | | | | | | Månadslön | | | Antal | Aritmetiskt medelvärde | | | | | | Månadslön | | |
| | | Å l d | A r | Kron- lön | Till- lägg lö | Må- nads- lö | Öv | Undre- kvar- til | Me- dian | Övre- kvar- til | | Å l d | A r | Kron- lön | Till- lägg lö | Må- nads- lö | Öv | Undre- kvar- til | Me- dian | Övre- kvar- til |
| Fiskal | 114 | 32 | 85 | 15504 | 2480 | 17984 | 15355 | 15593 | 20775 | 113 | 32 | 84 | 15505 | 1058 | 16563 | 15279 | 15355 | 16268 | | |
| Assessor | 157 | 40 | 78 | 20383 | 1044 | 21427 | 20216 | 20780 | 21445 | 107 | 38 | 79 | 20401 | 847 | 21248 | 19228 | 20544 | 21380 | | |
| Revisionssekr/regrättssekr | 46 | 47 | 70 | 22976 | 1428 | 24404 | 22316 | 23339 | 24224 | 19 | 45 | 73 | 22586 | 1626 | 24211 | 22316 | 23339 | 26141 | | |
| Rådman m fl | 489 | 50 | 67 | 26703 | 783 | 27486 | 26103 | 27126 | 27926 | 90 | 50 | 66 | 26745 | 232 | 26977 | 26103 | 26295 | 27340 | | |
| Högare domare | 289 | 56 | 61 | 33817 | 527 | 34343 | 31851 | 33308 | 35551 | 45 | 56 | 60 | 34004 | 434 | 34438 | 31371 | 35316 | 35349 | | |
| Assistentåklagare | 59 | 34 | 83 | 16088 | 124 | 16212 | 15180 | 15610 | 16469 | 65 | 33 | 84 | 15575 | 138 | 15713 | 14545 | 15355 | 16445 | | |
| Distriktsåklagare | 294 | 48 | 68 | 22063 | 424 | 22487 | 20831 | 22896 | 23960 | 85 | 43 | 73 | 21129 | 271 | 21400 | 19136 | 21301 | 22844 | | |
| Chefsåklagare m fl | 121 | 56 | 59 | 27782 | 396 | 28177 | 26066 | 27126 | 29474 | 10 | 51 | 66 | 28629 | 101 | 28730 | 25783 | 29008 | 29494 | | |
| Delgivningsman | 99 | 43 | 78 | 12892 | 191 | 13083 | 12079 | 13249 | 13929 | 14 | 45 | 78 | 13302 | 324 | 13625 | 12994 | 13549 | 14062 | | |
| Flygplatskontrollant | 187 | 35 | 83 | 11538 | 1245 | 12783 | 11583 | 12489 | 13939 | 266 | 34 | 84 | 11379 | 1195 | 12574 | 11471 | 12222 | 13751 | | |
| Radioexpeditör | 92 | 39 | 76 | 12644 | 1489 | 14133 | 13358 | 14330 | 15059 | 199 | 40 | 75 | 12539 | 1338 | 13877 | 13235 | 14052 | 14814 | | |
| Polisaspirant | 1374 | 25 | 89 | 9261 | 509 | 9770 | 8889 | 9389 | 10453 | 546 | 25 | 90 | 9244 | 446 | 9690 | 8889 | 9389 | 10291 | | |
| Polisassistent, extra | 147 | 32 | 83 | 13893 | 1973 | 15866 | 15060 | 15914 | 16744 | 52 | 32 | 83 | 13969 | 1892 | 15862 | 14943 | 15802 | 16747 | | |
| Polisassistent | 6326 | 39 | 75 | 14713 | 2196 | 16909 | 16058 | 16886 | 17621 | 891 | 34 | 80 | 14500 | 2199 | 16699 | 15807 | 16714 | 17454 | | |
| Inspektör (polisen) | 6227 | 49 | 67 | 16114 | 1862 | 17976 | 16842 | 17759 | 18917 | 310 | 41 | 72 | 15795 | 2033 | 17829 | 16806 | 17647 | 18903 | | |
| Poliskommissarie | 687 | 56 | 64 | 19164 | 1452 | 20616 | 19251 | 20257 | 21710 | 11 | 47 | 68 | 18378 | 1828 | 20205 | 19387 | 19887 | 21127 | | |
| Polisintendent | 132 | 48 | 69 | 24422 | 1828 | 26250 | 24651 | 25885 | 27687 | 14 | 41 | 76 | 23380 | 2019 | 25398 | 23287 | 24446 | 26897 | | |
| Polismästare m fl | 147 | 53 | 63 | 29483 | 1389 | 30872 | 28916 | 30721 | 32761 | 1 | .. | .. | .. | .. | .. | .. | .. | .. | | |
| Skötare | 118 | 41 | 78 | 12330 | 1250 | 13581 | 12548 | 13711 | 14663 | 93 | 44 | 76 | 12503 | 659 | 13162 | 12392 | 13189 | 13737 | | |
| Sjuksköterska | 4 | .. | .. | .. | .. | .. | .. | .. | .. | 93 | 46 | 81 | 14243 | 29 | 14272 | 13869 | 14300 | 14646 | | |
| Översköterska | 7 | .. | .. | .. | .. | .. | .. | .. | .. | 95 | 49 | 80 | 14396 | 301 | 14697 | 14343 | 14748 | 15145 | | |
| Tandsköterska | - | .. | .. | .. | .. | .. | .. | .. | .. | 74 | 47 | 75 | 12695 | 6 | 12701 | 12226 | 12934 | 13338 | | |
| Psykolog | 123 | 44 | 83 | 17150 | 212 | 17361 | 16239 | 17402 | 18425 | 202 | 44 | 82 | 16958 | 333 | 17291 | 15489 | 17300 | 18763 | | |
| Lokalvårdare | 176 | 38 | 86 | 10945 | 82 | 11026 | 10229 | 10989 | 11781 | 1150 | 43 | 83 | 11346 | 104 | 11450 | 10989 | 11518 | 12073 | | |
| Lokalvårdare, förste | 15 | 46 | 78 | 12663 | 13 | 12676 | 12226 | 12529 | 13035 | 203 | 50 | 77 | 12780 | 106 | 12886 | 12226 | 12701 | 13451 | | |
| Lokalvårdsledare m fl | 11 | 53 | 68 | 14490 | 38 | 14528 | 13743 | 14585 | 15447 | 68 | 52 | 75 | 13787 | 35 | 13822 | 13247 | 13580 | 14215 | | |
| Ekonomibiträde | 25 | 41 | 86 | 11033 | 321 | 11354 | 10789 | 11700 | 12157 | 346 | 45 | 81 | 11549 | 243 | 11791 | 11232 | 11889 | 12327 | | |
| Kokerska | 9 | .. | .. | .. | .. | .. | .. | .. | .. | 107 | 47 | 80 | 12551 | 547 | 13098 | 12630 | 13044 | 13541 | | |
| Husmor | 2 | .. | .. | .. | .. | .. | .. | .. | .. | 108 | 51 | 79 | 13469 | 278 | 13748 | 13136 | 13717 | 14372 | | |
| Laboratoriebiträde m fl | 22 | 35 | 81 | 10799 | 14 | 10813 | 10140 | 11051 | 11568 | 50 | 39 | 82 | 11000 | 15 | 11016 | 10589 | 11467 | 11821 | | |
| Institutionstekniker | 102 | 42 | 78 | 12145 | 98 | 12243 | 11706 | 12226 | 12833 | 46 | 43 | 75 | 11735 | 49 | 11784 | 11243 | 12073 | 12630 | | |
| Instrumentmakare, förste | 170 | 46 | 73 | 13718 | 17 | 13735 | 13332 | 13642 | 14343 | 1 | .. | .. | .. | .. | .. | .. | .. | .. | | |
| Laboratorieassistent | 131 | 36 | 82 | 12371 | 29 | 12400 | 11518 | 12327 | 13237 | 956 | 39 | 78 | 12767 | 10 | 12777 | 11821 | 12937 | 13685 | | |
| Laboratorieassistent, förste | 19 | 40 | 75 | 12914 | 34 | 12948 | 12720 | 12909 | 13312 | 266 | 45 | 71 | 13396 | 12 | 13408 | 13035 | 13439 | 13743 | | |
| Laboratorieingenjör | 43 | 41 | 76 | 13836 | 35 | 13871 | 13035 | 13604 | 14545 | 95 | 45 | 71 | 14109 | 2 | 14110 | 13399 | 14303 | 14910 | | |

Tabell 16 (forts) Heltidstjänstgörande statsanställda m fl med lönebeteckning I och C fördelade efter tjänstebemärkning, kön och månadslön den 1 september 1991

SEKTOR C (civil statförvaltning)

| Tjänstebemärkning | Män | | | | | | Kvinnor | | | | | | | | | | | |
|----------------------------|-------|------------------------|-----|----------|---------------|--------|------------------|-------|------------------------|-----------------|-------|-----------|----------|---------------|--------|------------------|----------|-----------------|
| | Antal | Aritmetiskt medelvärde | | | Månadslön | | | Antal | Aritmetiskt medelvärde | | | Månadslön | | | | | | |
| | | l & d | A r | Kron- lö | Till- lägg lö | Må- lö | Undre kvar- till | | Me- dian | Övre kvar- till | l & d | A r | Kron- lö | Till- lägg lö | Må- lö | Undre kvar- till | Me- dian | Övre kvar- till |
| Väderobservatör | 26 | 46 | 77 | 10663 | 977 | 11640 | 11168 | 11511 | 12273 | 37 | 54 | 74 | 10859 | 1125 | 11984 | 11539 | 11893 | 12388 |
| Meteorologassistent m fl | 46 | 43 | 71 | 12500 | 1227 | 13727 | 13261 | 13782 | 14427 | 26 | 49 | 65 | 12120 | 608 | 12728 | 12010 | 12540 | 13393 |
| Meteorolog m fl | 76 | 40 | 77 | 16014 | 618 | 16632 | 15408 | 16734 | 17752 | 18 | 37 | 78 | 15428 | 769 | 16197 | 14340 | 15680 | 17875 |
| Meteorolog, förste m fl | 59 | 48 | 66 | 19126 | 463 | 19625 | 18333 | 19498 | 20587 | 10 | 50 | 63 | 18373 | 951 | 19324 | 18963 | 19086 | 20224 |
| Geolog m fl | 89 | 46 | 73 | 18519 | 343 | 18862 | 16687 | 18471 | 20633 | 15 | 38 | 78 | 15967 | 212 | 16179 | 15253 | 16110 | 17293 |
| Kemist m fl/mikrobiolog | 62 | 44 | 75 | 18485 | 195 | 18681 | 15866 | 18169 | 20908 | 38 | 39 | 78 | 17291 | 84 | 17375 | 15208 | 16644 | 19469 |
| Vägmästare, biträdande | 520 | 44 | 71 | 14667 | 855 | 15522 | 14591 | 15412 | 16348 | 19 | 24 | 88 | 12501 | 702 | 13202 | 11518 | 13424 | 14406 |
| Vägmästare | 243 | 53 | 61 | 17293 | 951 | 18244 | 16990 | 17903 | 18813 | 1 | .. | .. | .. | .. | .. | .. | .. | .. |
| Vägingenjör | 267 | 48 | 65 | 15097 | 634 | 15731 | 14712 | 15425 | 16200 | 11 | 37 | 79 | 15510 | 349 | 15858 | 15300 | 15866 | 16400 |
| Vägingenjör, förste | 833 | 51 | 63 | 17875 | 673 | 18547 | 16378 | 17637 | 19730 | 21 | 37 | 80 | 16727 | 206 | 16933 | 15190 | 16573 | 17933 |
| Tullelev | 58 | 25 | 90 | 9293 | 398 | 9691 | 9383 | 9600 | 9968 | 59 | 25 | 89 | 9438 | 366 | 9804 | 9289 | 9698 | 10185 |
| Tullassistent | 963 | 38 | 75 | 12421 | 1002 | 13423 | 12741 | 13518 | 14206 | 415 | 30 | 84 | 11621 | 884 | 12505 | 11716 | 12479 | 13326 |
| Tullmästare | 448 | 48 | 64 | 14379 | 831 | 15209 | 14590 | 15102 | 15775 | 21 | 37 | 75 | 14158 | 832 | 14990 | 14473 | 14938 | 15458 |
| Tullinspektör | 134 | 42 | 71 | 14577 | 312 | 14889 | 14217 | 14769 | 15531 | 140 | 40 | 72 | 14349 | 194 | 14543 | 13803 | 14310 | 14876 |
| Tullinspektör, förste | 79 | 52 | 63 | 16744 | 238 | 16983 | 16358 | 16771 | 17373 | 57 | 52 | 61 | 16607 | 245 | 16851 | 16290 | 16971 | 17438 |
| Biblioteksassistent | 105 | 42 | 79 | 12549 | 5 | 12554 | 11922 | 12656 | 13136 | 184 | 44 | 78 | 12695 | 26 | 12722 | 12097 | 12749 | 13429 |
| Bibliotekarie | 162 | 45 | 76 | 14363 | 64 | 14427 | 13501 | 14213 | 15152 | 391 | 47 | 74 | 14303 | 34 | 14337 | 13439 | 14188 | 15051 |
| Bibliotekarie, förste m fl | 49 | 52 | 70 | 20626 | 205 | 20831 | 18333 | 19449 | 21693 | 80 | 51 | 72 | 19005 | 243 | 19248 | 17348 | 18425 | 20041 |
| Antikvarie m fl | 135 | 41 | 79 | 16386 | 53 | 16439 | 14138 | 15800 | 16890 | 108 | 42 | 78 | 15932 | 98 | 16030 | 13787 | 15788 | 16762 |
| Arkivassistent | 37 | 44 | 75 | 12492 | 40 | 12532 | 11922 | 12428 | 13094 | 21 | 45 | 80 | 12898 | 2 | 12901 | 12016 | 12630 | 13136 |
| Arkivarie m fl | 84 | 49 | 72 | 17935 | 202 | 18137 | 14647 | 17683 | 20261 | 67 | 46 | 74 | 16331 | 75 | 16406 | 14242 | 15866 | 17914 |
| Konservator | 30 | 44 | 76 | 15342 | 62 | 15404 | 13609 | 15328 | 17021 | 31 | 44 | 81 | 14790 | 7 | 14797 | 13449 | 14290 | 16190 |
| Speciallärare | 71 | 48 | 74 | 16186 | 86 | 16271 | 14957 | 16557 | 17500 | 172 | 47 | 78 | 16266 | 90 | 16356 | 15635 | 16664 | 17500 |
| Institutionsssekreterare | 19 | 42 | 79 | 12048 | 19 | 12067 | 11315 | 12023 | 13022 | 607 | 45 | 76 | 12810 | 2 | 12812 | 12327 | 12934 | 13439 |
| Högskolesekreterare | 2 | .. | .. | .. | .. | .. | .. | .. | .. | 218 | 48 | 72 | 14115 | 2 | 14117 | 13541 | 14037 | 14697 |
| Doktorand | 2105 | 31 | 87 | 14411 | 5 | 14416 | 13793 | 14280 | 15000 | 852 | 33 | 86 | 14244 | 2 | 14247 | 13600 | 14242 | 14849 |
| Forskarassistent | 657 | 37 | 81 | 18162 | 42 | 18204 | 16890 | 17914 | 19280 | 182 | 40 | 81 | 17653 | 3 | 17656 | 16500 | 17465 | 18471 |
| Forskningsassistent | 595 | 36 | 83 | 14937 | 38 | 14975 | 13541 | 14545 | 16174 | 349 | 36 | 83 | 14244 | 24 | 14268 | 13035 | 14037 | 15152 |
| Forskare | 890 | 43 | 77 | 19911 | 126 | 20037 | 17402 | 19449 | 22520 | 233 | 44 | 77 | 18917 | 88 | 19004 | 16851 | 18425 | 20986 |
| Högskoleadjunkt | 1783 | 46 | 78 | 18582 | 294 | 18876 | 17402 | 18733 | 20180 | 1121 | 48 | 76 | 18046 | 227 | 18273 | 17362 | 18323 | 19147 |
| Högskolelektor | 2886 | 48 | 72 | 22398 | 518 | 22916 | 20809 | 22685 | 24567 | 570 | 48 | 73 | 21160 | 450 | 21610 | 19654 | 21457 | 23398 |
| Lektor, utländsk | 44 | 46 | 73 | 18467 | 176 | 18642 | 17402 | 18425 | 19653 | 26 | 48 | 79 | 17575 | - | 17575 | 16312 | 17606 | 18567 |
| Klinisk amanuens | 60 | 40 | 85 | 24425 | 1808 | 26234 | 23236 | 25224 | 27853 | 22 | 40 | 83 | 23917 | 1235 | 25152 | 22936 | 25927 | 27935 |
| Klinisk assistent | 29 | 36 | 88 | 23309 | - | 23309 | 19820 | 25000 | 25963 | 15 | 42 | 87 | 23841 | 117 | 23958 | 22700 | 25089 | 27000 |
| Klinisk lärare | 122 | 48 | 75 | 24434 | 583 | 25017 | 23544 | 24516 | 26172 | 25 | 49 | 74 | 24325 | 714 | 25039 | 23352 | 24187 | 25889 |

Tabell 16 (forts) Heltidstjänstgörande statsanställda m fl med lönebeteckning I och C fördelade efter tjänstebenämning, kön och månadslön den 1 september 1991

SEKTOR C (civil statförvaltning)

| Tjänstebenämning | Män | | | | | | | Kvinnor | | | | | | | | | | | |
|----------------------------|-------|------------------------|----|-------|-----------|-------|--------------------|---------|------------------------|-------|-------|-----------|--------------------|-------|-------|-------|-------|-------|--|
| | Antal | Aritmetiskt medelvärde | | | Månadslön | | | Antal | Aritmetiskt medelvärde | | | Månadslön | | | | | | | |
| | | A | A | Kron- | Till- | Må- | | A | A | Kron- | Till- | Må- | | A | A | Kron- | Till- | Må- | |
| | | l | l | tals- | lägg | nads- | Undre Me- Övre | l | l | tals- | lägg | nads- | Undre Me- Övre | l | l | tals- | lägg | nads- | |
| | | d | r | lön | lön | lön | til kvar- dian til | d | r | lön | lön | lön | til kvar- dian til | d | r | lön | lön | lön | |
| Professor | 1669 | 52 | 69 | 28934 | 1430 | 30364 | 27126 29686 32759 | 117 | 52 | 69 | 27991 | 1491 | 29482 | 26301 | 28150 | 31950 | | | |
| Lärare/utbildare (AMU) | 2771 | 45 | 83 | 15450 | 19 | 15469 | 14500 15319 16264 | 821 | 46 | 82 | 15398 | 17 | 15414 | 14343 | 15283 | 16442 | | | |
| Utbildningsledare (AMU) | 142 | 52 | 71 | 20797 | 200 | 20997 | 19265 20473 22466 | 45 | 48 | 73 | 19885 | 101 | 19986 | 18213 | 19133 | 21498 | | | |
| Pastorsadjunkt | 97 | 35 | 87 | 12809 | 138 | 12946 | 12084 12709 13464 | 61 | 37 | 90 | 12800 | 66 | 12867 | 12209 | 12800 | 13149 | | | |
| Kontraktssadjunkt m fl | 158 | 44 | 76 | 17456 | 128 | 17584 | 16184 17196 18425 | 50 | 42 | 81 | 16147 | 44 | 16191 | 15225 | 16173 | 17120 | | | |
| Komminister | 1032 | 43 | 78 | 15620 | 224 | 15845 | 14849 15662 16378 | 453 | 42 | 81 | 15277 | 152 | 15429 | 14535 | 15355 | 15969 | | | |
| Kyrkoherde | 940 | 51 | 70 | 18475 | 454 | 18929 | 17812 18630 19637 | 104 | 47 | 77 | 18105 | 271 | 18376 | 17402 | 18116 | 18997 | | | |
| Biskop/domprost | 22 | 54 | 67 | 28854 | 104 | 28958 | 25568 31000 31250 | 1 | .. | .. | .. | .. | .. | .. | .. | .. | | | |
| Lantbrukskonsulent | 366 | 48 | 73 | 15885 | 49 | 15934 | 14747 15758 16986 | 64 | 36 | 83 | 14659 | 95 | 14754 | 13583 | 14321 | 15715 | | | |
| Besiktningssassistent | 120 | 40 | 81 | 13933 | 42 | 13976 | 13587 14037 14343 | 8 | .. | .. | .. | .. | .. | .. | .. | .. | | | |
| Klinikveterinär m fl | 27 | 44 | 77 | 20463 | 765 | 21229 | 19437 21087 23544 | 23 | 36 | 83 | 18457 | 115 | 18573 | 16378 | 17736 | 20473 | | | |
| Överveterinär m fl | 56 | 54 | 72 | 24458 | 252 | 24710 | 22955 24541 26154 | 10 | 44 | 78 | 22153 | 218 | 22371 | 19624 | 22622 | 24787 | | | |
| Försöksbiträde | 63 | 35 | 82 | 11248 | 59 | 11307 | 10089 11113 12630 | 68 | 35 | 82 | 11570 | 22 | 11592 | 10539 | 11518 | 12705 | | | |
| Försöks tekniker | 112 | 43 | 76 | 13527 | 55 | 13582 | 12934 13692 14241 | 28 | 36 | 82 | 13066 | 2 | 13068 | 12023 | 13035 | 14180 | | | |
| Försöksledare | 91 | 46 | 72 | 17563 | 81 | 17644 | 16378 17402 18937 | 26 | 42 | 76 | 16959 | 112 | 17071 | 15355 | 16480 | 17734 | | | |
| Djurvårdare | 30 | 34 | 84 | 11261 | 385 | 11647 | 11203 11888 12271 | 93 | 26 | 87 | 10407 | 277 | 10684 | 9888 | 10957 | 11326 | | | |
| Skogsvårdsförman | 305 | 49 | 75 | 12125 | 178 | 12303 | 11821 12246 12703 | 2 | .. | .. | .. | .. | .. | .. | .. | .. | | | |
| Skogsvårdsassistent | 161 | 48 | 71 | 15281 | 208 | 15489 | 14288 15602 16516 | 6 | .. | .. | .. | .. | .. | .. | .. | .. | | | |
| Skogsvårds konsulent m fl | 805 | 45 | 75 | 13869 | 100 | 13969 | 12998 14034 14969 | 17 | 32 | 85 | 12551 | 89 | 12641 | 12035 | 12529 | 13169 | | | |
| Lansjägmästare m fl | 21 | 59 | 61 | 28755 | 234 | 28989 | 27674 28004 30875 | - | .. | .. | .. | .. | .. | .. | .. | .. | | | |
| Arbetskonsulent | 415 | 46 | 80 | 14209 | 183 | 14392 | 13642 14200 14853 | 438 | 45 | 81 | 14068 | 138 | 14205 | 13585 | 14138 | 14680 | | | |
| Arbetskonsulent, förste | 56 | 50 | 76 | 15132 | 199 | 15331 | 14343 14971 16640 | 65 | 48 | 73 | 15603 | 80 | 15683 | 14596 | 15866 | 16686 | | | |
| Arbetsförmedlare | 1596 | 46 | 78 | 14101 | 125 | 14226 | 13500 14240 14748 | 1862 | 45 | 77 | 13989 | 146 | 14135 | 13281 | 14138 | 14647 | | | |
| Inspektör, förste (AMV) | 112 | 50 | 72 | 14671 | 227 | 14898 | 14241 14647 15463 | 130 | 49 | 70 | 13831 | 260 | 14091 | 13342 | 13945 | 14343 | | | |
| Arbetsförmedlingschef | 258 | 50 | 70 | 17567 | 195 | 17762 | 16732 17423 18425 | 123 | 50 | 72 | 17585 | 232 | 17817 | 16686 | 17500 | 18532 | | | |
| Socialkonsulent | 47 | 48 | 81 | 16578 | 72 | 16650 | 15051 17094 17709 | 94 | 46 | 83 | 15888 | 226 | 16114 | 14591 | 15644 | 17239 | | | |
| Arbetsmarknadsinstitutchef | 66 | 50 | 72 | 18399 | 148 | 18548 | 17610 18515 19245 | 38 | 51 | 74 | 18202 | 67 | 18269 | 17503 | 17955 | 18993 | | | |
| Yrkesinspektör | 273 | 51 | 76 | 17004 | 979 | 17983 | 16777 17674 19061 | 58 | 47 | 82 | 17197 | 405 | 17603 | 16517 | 17519 | 18652 | | | |
| Landskanslist | 97 | 30 | 88 | 12824 | 5 | 12829 | 11518 12958 14081 | 132 | 30 | 88 | 13082 | 21 | 13103 | 11550 | 13042 | 14765 | | | |
| Taxeringsassistent | 31 | 37 | 82 | 12625 | - | 12625 | 12226 12647 13109 | 212 | 44 | 72 | 12845 | 33 | 12878 | 12226 | 12712 | 13352 | | | |
| Taxeringsinspektör, förste | 65 | 38 | 80 | 15052 | 3 | 15055 | 14241 14849 15866 | 85 | 39 | 79 | 14662 | 2 | 14664 | 13991 | 14600 | 15416 | | | |
| Taxeringsintendent | 170 | 48 | 69 | 19708 | 11 | 19718 | 17402 19250 22008 | 61 | 48 | 69 | 19172 | - | 19172 | 16353 | 18447 | 20332 | | | |
| Länsrevisor | 190 | 41 | 75 | 17797 | 50 | 17847 | 16378 17602 18852 | 78 | 42 | 77 | 17446 | 3 | 17449 | 15866 | 17402 | 18555 | | | |
| Länsassessor | 114 | 50 | 68 | 20160 | 213 | 20374 | 17914 19597 23505 | 37 | 48 | 71 | 18274 | 79 | 18353 | 15866 | 17467 | 19859 | | | |
| Länsdirektör m fl | 121 | 53 | 68 | 24108 | 158 | 24266 | 22366 24199 26615 | 19 | 50 | 71 | 23291 | 173 | 23464 | 21496 | 22520 | 25591 | | | |

Tabell 16 (forts) Heltidstjänstgörande statsanställda m fl med lönebeteckning I och C fördelade efter tjänstebestämmning, kön och månadslön den 1 september 1991

SEKTOR C (civil statförvaltning)

| Tjänstebestämmning | Män | | | | | | Kvinnor | | | | | | | | | | | |
|----------------------------|-------|------------------------|---------|-----------|------------|----------|-----------------|-------|------------------------|----------------|-------|-----------|-----------|------------|----------|-----------------|----------|----------------|
| | Antal | Aritmetiskt medelvärde | | | Månadslön | | | Antal | Aritmetiskt medelvärde | | | Månadslön | | | | | | |
| | | Å l d | A tals- | Kron- lön | Till- lägg | Må- löns | Undre kvar- til | | Me- dian | Övre kvar- til | Å l d | A tals- | Kron- lön | Till- lägg | Må- löns | Undre kvar- til | Me- dian | Övre kvar- til |
| Länsråd m fl | 24 | 53 | 66 | 33152 | 739 | 33891 | 32745 | 33401 | 35774 | 1 | .. | .. | .. | .. | .. | .. | .. | .. |
| Folkbokföringsassistent | 14 | 42 | 89 | 12137 | - | 12137 | 11034 | 11705 | 13567 | 578 | 45 | 87 | 12182 | 15 | 12197 | 11602 | 12089 | 12743 |
| Fogderiassistent | 28 | 31 | 84 | 12855 | 17 | 12872 | 12342 | 13012 | 13692 | 202 | 46 | 69 | 12204 | 6 | 12209 | 11821 | 12124 | 12529 |
| Fogderisekreterare | 277 | 36 | 82 | 14975 | 17 | 14992 | 13541 | 14849 | 15966 | 511 | 42 | 74 | 14579 | 14 | 14593 | 13140 | 14241 | 15866 |
| Fogderisekreterare, förste | 357 | 42 | 75 | 17004 | 13 | 17017 | 15355 | 16890 | 18430 | 355 | 44 | 71 | 16128 | 12 | 16140 | 14647 | 15662 | 17341 |
| Fogderichef | 23 | 54 | 62 | 23482 | 11 | 23493 | 22162 | 23032 | 24567 | 2 | .. | .. | .. | .. | .. | .. | .. | .. |
| Kronoassistent | 30 | 35 | 80 | 12183 | 2 | 12185 | 10506 | 11619 | 13895 | 32 | 34 | 81 | 11392 | 5 | 11398 | 10671 | 11000 | 12048 |
| Kronoinspektör | 297 | 42 | 74 | 13549 | 39 | 13588 | 13025 | 13895 | 14150 | 166 | 41 | 75 | 13163 | 45 | 13209 | 12386 | 13340 | 14037 |
| Kronokommissarie | 260 | 48 | 66 | 15554 | 51 | 15605 | 15001 | 15478 | 16179 | 55 | 49 | 66 | 15418 | 37 | 15455 | 14904 | 15488 | 15935 |
| Kronofogde | 149 | 49 | 68 | 23074 | 24 | 23098 | 20884 | 22520 | 24363 | 35 | 45 | 73 | 22147 | 1 | 22148 | 19859 | 21906 | 23442 |
| Länskronodirektör | 18 | 55 | 60 | 30554 | 20 | 30574 | 27638 | 29709 | 32408 | 2 | .. | .. | .. | .. | .. | .. | .. | .. |
| Karttekniker m fl | 16 | 38 | 79 | 12283 | 8 | 12291 | 11619 | 12433 | 12750 | 416 | 44 | 74 | 12358 | 9 | 12367 | 11934 | 12327 | 12731 |
| Ritare | 8 | .. | .. | .. | .. | .. | .. | .. | .. | 63 | 48 | 70 | 12282 | 56 | 12337 | 11818 | 12224 | 12782 |
| Lantmätare | 98 | 37 | 81 | 16850 | 88 | 16939 | 14829 | 16927 | 18427 | 34 | 32 | 86 | 15823 | 99 | 15923 | 14230 | 15715 | 17078 |
| Distriktslantmätare m fl | 209 | 48 | 69 | 22554 | 124 | 22678 | 20022 | 22356 | 24904 | 11 | 42 | 78 | 20944 | 196 | 21140 | 19437 | 21496 | 22625 |
| Telefonist | 8 | .. | .. | .. | .. | .. | .. | .. | .. | 280 | 45 | 79 | 11980 | 154 | 12133 | 11518 | 12171 | 12827 |
| Banpersonal | 1011 | 43 | 73 | 13179 | 838 | 14017 | 12833 | 13531 | 14563 | 5 | .. | .. | .. | .. | .. | .. | .. | .. |
| Signalpersonal | 368 | 46 | 66 | 13979 | 805 | 14784 | 13859 | 14411 | 15388 | 2 | .. | .. | .. | .. | .. | .. | .. | .. |
| Elpersonal | 356 | 47 | 65 | 14143 | 1022 | 15165 | 13995 | 14815 | 15737 | 1 | .. | .. | .. | .. | .. | .. | .. | .. |
| Teletekniker | 158 | 40 | 73 | 13453 | 358 | 13811 | 13342 | 13608 | 14292 | 3 | .. | .. | .. | .. | .. | .. | .. | .. |
| Färjförare | 108 | 48 | 74 | 13590 | 262 | 13852 | 13466 | 14059 | 14252 | 7 | .. | .. | .. | .. | .. | .. | .. | .. |
| Trafikinspektör | 101 | 50 | 71 | 13998 | 175 | 14172 | 13907 | 14444 | 14726 | 10 | 49 | 77 | 13914 | 109 | 14023 | 13163 | 14140 | 14645 |
| Järnvägsexpeditor-e | 46 | 46 | 70 | 12052 | 109 | 12161 | 11636 | 12124 | 12630 | 71 | 37 | 81 | 11358 | 40 | 11398 | 10708 | 11429 | 12327 |
| Järnvägstjänsteman | 1164 | 45 | 72 | 16722 | 356 | 17078 | 14394 | 16110 | 18575 | 265 | 39 | 81 | 13457 | 148 | 13605 | 12092 | 13035 | 14700 |
| Garagebiträde | 75 | 36 | 85 | 11503 | 134 | 11637 | 10729 | 11789 | 12630 | 2 | .. | .. | .. | .. | .. | .. | .. | .. |
| Förrådsman | 121 | 47 | 80 | 12172 | 23 | 12195 | 12006 | 12226 | 12529 | 20 | 43 | 80 | 11898 | 3 | 11900 | 11522 | 12089 | 12273 |
| Hantverkare | 67 | 48 | 78 | 13422 | 306 | 13728 | 12934 | 13689 | 14380 | - | .. | .. | .. | .. | .. | .. | .. | .. |
| Vårdare | 2648 | 40 | 78 | 12110 | 1183 | 13294 | 12389 | 13220 | 14141 | 815 | 37 | 84 | 11669 | 1048 | 12718 | 11998 | 12613 | 13337 |
| Tillsynsman | 410 | 49 | 68 | 14075 | 1136 | 15210 | 14435 | 15069 | 15852 | 45 | 48 | 74 | 14078 | 918 | 14996 | 14140 | 14862 | 15398 |
| Övertillsynsman | 137 | 51 | 64 | 14850 | 1048 | 15897 | 15047 | 15654 | 16398 | 4 | .. | .. | .. | .. | .. | .. | .. | .. |
| Behandlingsassistent | 50 | 43 | 75 | 14709 | 1462 | 16171 | 14784 | 15966 | 17331 | 90 | 40 | 80 | 14173 | 994 | 15167 | 14132 | 14971 | 16016 |
| Frivårdsinspektör | 120 | 43 | 77 | 14631 | 527 | 15159 | 14037 | 15140 | 16089 | 283 | 41 | 80 | 14179 | 372 | 14551 | 13586 | 14343 | 15348 |
| Operatör | 84 | 33 | 81 | 12319 | 822 | 13141 | 12047 | 12971 | 14133 | 62 | 36 | 80 | 11693 | 447 | 12140 | 10989 | 12230 | 13047 |
| Programmerare | 82 | 34 | 84 | 14300 | 27 | 14328 | 12500 | 14088 | 15885 | 32 | 33 | 85 | 13524 | 70 | 13594 | 12294 | 13090 | 14850 |
| Systemman | 232 | 39 | 79 | 17418 | 85 | 17503 | 14869 | 16941 | 19511 | 84 | 37 | 82 | 15992 | 35 | 16028 | 14025 | 15572 | 17611 |
| Fotograf | 115 | 45 | 74 | 13653 | 92 | 13745 | 13035 | 13742 | 14232 | 37 | 44 | 74 | 13085 | 102 | 13188 | 12529 | 13444 | 13984 |
| Tryckare | 88 | 40 | 80 | 12531 | 5 | 12535 | 11855 | 12529 | 13439 | 18 | 34 | 80 | 12784 | 6 | 12790 | 12098 | 12921 | 13426 |
| Förman | 104 | 44 | 77 | 12952 | 222 | 13174 | 12327 | 13223 | 13945 | 23 | 45 | 75 | 12620 | 135 | 12755 | 12320 | 12630 | 13109 |

Tabell 16 (forts) Heltidstjänstgörande statsanställda m fl med lönebeteckning I och C fördelade efter tjänstebenenämning, kön och månadslön den 1 september 1991

SEKTOR F (försvaret)

| Tjänstebenenämning | Män | | | | | | | Kvinnor | | | | | | | | | | |
|-------------------------|-------|------------------------|------|-------|-------|-------|-----------|---------|-------|-------|------------------------|-----|-------|-------|-------|-----------|-------|-------|
| | Antal | Aritmetiskt medelvärde | | | | | Månadslön | | | Antal | Aritmetiskt medelvärde | | | | | Månadslön | | |
| | | Å | Å | Kron- | Till- | Må- | Undre | Me- | Övre | | Å | Å | Kron- | Till- | Må- | Undre | Me- | Övre |
| l | l | tals- | lägg | nads- | lön | til- | lön | til- | d | d | r | lön | lägg | nads- | lön | til- | lön | |
| Assistent | 158 | 35 | 81 | 11747 | 254 | 12001 | 11189 | 11956 | 12833 | 1842 | 41 | 77 | 11883 | 157 | 12039 | 11389 | 12124 | 12669 |
| Byråassistent | 11 | 37 | 79 | 12793 | 59 | 12852 | 11619 | 12630 | 13568 | 168 | 44 | 74 | 12079 | 48 | 12127 | 11518 | 12022 | 12630 |
| Byråintendent | 92 | 43 | 75 | 13623 | 162 | 13785 | 13031 | 13541 | 14226 | 669 | 48 | 69 | 13282 | 168 | 13450 | 12833 | 13439 | 13969 |
| Byråsekreterare | 20 | 38 | 78 | 13009 | 46 | 13055 | 12609 | 12833 | 13504 | 145 | 45 | 73 | 13172 | 98 | 13271 | 12817 | 13237 | 13757 |
| Byråsekreterare, förste | 33 | 41 | 77 | 13146 | 58 | 13205 | 11991 | 13089 | 14032 | 348 | 46 | 71 | 12893 | 49 | 12941 | 12093 | 12638 | 13597 |
| Byrådirektör | 851 | 45 | 74 | 15602 | 201 | 15803 | 14650 | 15580 | 16573 | 364 | 44 | 74 | 14951 | 75 | 15027 | 14052 | 14735 | 15824 |
| Avdelningsdirektör | 1503 | 48 | 72 | 20446 | 183 | 20630 | 18060 | 20000 | 22342 | 175 | 46 | 76 | 19576 | 103 | 19679 | 17702 | 19449 | 21176 |
| Exp vakt/vaktmästare | 78 | 43 | 80 | 11540 | 125 | 11665 | 11189 | 11590 | 12327 | 6 | .. | .. | .. | .. | .. | .. | .. | .. |
| Maskinist, förste | 206 | 49 | 72 | 14731 | 242 | 14973 | 14226 | 14825 | 15504 | 1 | .. | .. | .. | .. | .. | .. | .. | .. |
| Tekniker | 362 | 43 | 76 | 13093 | 190 | 13283 | 12440 | 13404 | 13997 | 103 | 46 | 71 | 12216 | 397 | 12613 | 11867 | 12478 | 13294 |
| Drifttekniker | 539 | 44 | 78 | 13276 | 185 | 13461 | 13136 | 13389 | 13870 | 5 | .. | .. | .. | .. | .. | .. | .. | .. |
| Verkmästare | 214 | 50 | 70 | 15045 | 194 | 15239 | 14544 | 15097 | 15940 | 2 | .. | .. | .. | .. | .. | .. | .. | .. |
| Byråingenjör | 179 | 40 | 77 | 13319 | 89 | 13409 | 12647 | 13140 | 14084 | 49 | 39 | 75 | 12879 | 108 | 12987 | 12234 | 12882 | 13649 |
| Avdelningsingenjör | 96 | 42 | 74 | 16986 | - | 16986 | 14343 | 16839 | 18425 | 2 | .. | .. | .. | .. | .. | .. | .. | .. |
| Driftingenjör | 178 | 41 | 77 | 14065 | 305 | 14370 | 13684 | 14215 | 15242 | 4 | .. | .. | .. | .. | .. | .. | .. | .. |
| Driftingenjör, förste | 882 | 47 | 71 | 15957 | 324 | 16281 | 15051 | 16124 | 17186 | 8 | .. | .. | .. | .. | .. | .. | .. | .. |
| Överingenjör | 82 | 53 | 66 | 28603 | 487 | 29091 | 26141 | 28518 | 30890 | 2 | .. | .. | .. | .. | .. | .. | .. | .. |
| Yrkesofficersaspirant | 1279 | 23 | 90 | 9319 | 1104 | 10423 | 9176 | 9396 | 10989 | 51 | 23 | 90 | 9271 | 1161 | 10432 | 9176 | 9647 | 11619 |
| Officer | 16398 | 39 | 73 | 15643 | 1859 | 17501 | 14254 | 16378 | 19350 | 160 | 27 | 85 | 12522 | 1428 | 13951 | 12216 | 13594 | 15185 |
| FN-tjänsteman | 765 | 31 | 86 | 13424 | 24 | 13447 | 10405 | 11082 | 15895 | 92 | 36 | 87 | 13440 | 6 | 13446 | 11214 | 12124 | 14037 |
| Sjukvårdsbiträde | - | .. | .. | .. | .. | .. | .. | .. | .. | 81 | 49 | 75 | 11785 | 844 | 12629 | 12118 | 12689 | 13163 |
| Översköterska | 2 | .. | .. | .. | .. | .. | .. | .. | .. | 75 | 50 | 79 | 14667 | 590 | 15257 | 14545 | 15065 | 15773 |
| Lokalvårdare | 58 | 38 | 86 | 11038 | 134 | 11172 | 10869 | 11151 | 11677 | 561 | 42 | 83 | 11211 | 116 | 11327 | 10989 | 11329 | 11841 |
| Ekonomibiträde | 83 | 34 | 83 | 11080 | 294 | 11374 | 10857 | 11453 | 12014 | 859 | 41 | 80 | 11240 | 349 | 11589 | 11189 | 11747 | 12159 |
| Kokerska | 17 | 37 | 80 | 12720 | 280 | 13000 | 12403 | 12766 | 13642 | 144 | 49 | 72 | 13032 | 254 | 13286 | 12931 | 13305 | 13842 |
| Köksföreståndare | 1 | .. | .. | .. | .. | .. | .. | .. | .. | 95 | 47 | 75 | 15316 | 115 | 15431 | 14849 | 15355 | 16083 |
| Kustbevakningsassistent | 238 | 41 | 74 | 13835 | 2219 | 16054 | 14895 | 15625 | 16737 | 3 | .. | .. | .. | .. | .. | .. | .. | .. |
| Kustbevakningsinspektör | 164 | 48 | 66 | 16015 | 1895 | 17910 | 16855 | 17451 | 18156 | - | .. | .. | .. | .. | .. | .. | .. | .. |
| Forskare | 229 | 40 | 76 | 16692 | 75 | 16767 | 15247 | 16343 | 17771 | 47 | 37 | 80 | 16705 | 68 | 16773 | 15079 | 16792 | 17975 |
| Laborator | 78 | 51 | 68 | 23578 | 62 | 23639 | 22152 | 23892 | 25158 | 3 | .. | .. | .. | .. | .. | .. | .. | .. |
| Förrädsman | 2204 | 43 | 79 | 11662 | 132 | 11794 | 11416 | 11845 | 12145 | 369 | 41 | 82 | 11410 | 118 | 11528 | 11189 | 11619 | 12023 |
| Förrädsförman | 468 | 48 | 73 | 13136 | 152 | 13288 | 13035 | 13340 | 13641 | 34 | 48 | 77 | 12688 | 91 | 12779 | 11820 | 13035 | 13254 |
| Förrädsmästare | 237 | 50 | 71 | 13979 | 155 | 14134 | 13792 | 14140 | 14444 | 10 | 48 | 76 | 13757 | 111 | 13868 | 13723 | 13918 | 14200 |
| Förrädsförvaltare | 111 | 50 | 68 | 14057 | 118 | 14174 | 14008 | 14284 | 14545 | - | .. | .. | .. | .. | .. | .. | .. | .. |
| Hantverkare | 364 | 47 | 77 | 13146 | 116 | 13262 | 12934 | 13237 | 13684 | 2 | .. | .. | .. | .. | .. | .. | .. | .. |

Tabell 16 (forts) Heltidstjänstgörande statsanställda m fl med lönebeteckning I och C fördelade efter tjänstebenenämning, kön och månadslön den 1 september 1991

SEKTOR A (affärsverken)

| Tjänstebenenämning | Man | | | | | | | Kvinnor | | | | | | | | | | |
|--------------------------|-------|------------------------|-------|---------------|-----------|-------------|----------------|---------|------------------------|---------------|-------|-----------|---------------|-----------|-------------|----------------|---------|---------------|
| | Antal | Aritmetiskt medelvärde | | | Månadslön | | | Antal | Aritmetiskt medelvärde | | | Månadslön | | | | | | |
| | | Å l d | Å l r | Kron-tals-lön | Till-lägg | Må-nads-lön | Undre kvar-tal | | Me-dian | Övre kvar-tal | Å l d | Å l r | Kron-tals-lön | Till-lägg | Må-nads-lön | Undre kvar-tal | Me-dian | Övre kvar-tal |
| Kontorist | 234 | 32 | 81 | 11262 | 129 | 11391 | 10454 | 11557 | 12149 | 2311 | 40 | 75 | 11657 | 110 | 11767 | 11419 | 12104 | 12225 |
| Assistent | 93 | 39 | 75 | 12733 | 144 | 12876 | 11944 | 12715 | 13583 | 719 | 42 | 72 | 12652 | 132 | 12784 | 12135 | 12693 | 13237 |
| Byråassistent | 62 | 39 | 74 | 13094 | 120 | 13213 | 12517 | 12963 | 13982 | 587 | 45 | 68 | 13137 | 77 | 13214 | 12663 | 13035 | 13719 |
| Byråsekreterare | 32 | 36 | 80 | 14299 | 98 | 14397 | 13546 | 14292 | 15304 | 126 | 43 | 77 | 13492 | 183 | 13675 | 13035 | 13541 | 14242 |
| Byrådirektör | 537 | 44 | 72 | 17498 | 155 | 17653 | 15648 | 17402 | 19185 | 537 | 45 | 69 | 16236 | 55 | 16291 | 14646 | 15648 | 17511 |
| Avdelningsdirektör | 438 | 48 | 72 | 24122 | 265 | 24388 | 20456 | 23934 | 27388 | 97 | 46 | 73 | 22565 | 103 | 22668 | 19317 | 21894 | 25227 |
| Expeditionsförman | 1060 | 45 | 65 | 15088 | 511 | 15599 | 14646 | 15407 | 16338 | 84 | 42 | 74 | 14584 | 480 | 15065 | 14145 | 14844 | 15740 |
| Maskinist, förste | 203 | 36 | 79 | 12417 | 2158 | 14574 | 13131 | 14371 | 15811 | 9 | .. | .. | .. | .. | .. | .. | .. | .. |
| Tekniker | 968 | 42 | 77 | 13049 | 2102 | 15151 | 13529 | 14728 | 16306 | 66 | 38 | 81 | 11864 | 1707 | 13571 | 12148 | 13271 | 14319 |
| Reparatör | 2898 | 39 | 79 | 12466 | 500 | 12966 | 12089 | 12689 | 13542 | 68 | 36 | 83 | 11976 | 280 | 12256 | 11645 | 12089 | 12689 |
| Montör | 150 | 39 | 76 | 13001 | 2287 | 15289 | 14018 | 14971 | 16330 | 5 | .. | .. | .. | .. | .. | .. | .. | .. |
| Verkmästare | 439 | 47 | 69 | 14894 | 722 | 15617 | 14282 | 15355 | 16641 | 1 | .. | .. | .. | .. | .. | .. | .. | .. |
| Ingenjör | 202 | 41 | 77 | 16312 | 375 | 16687 | 14351 | 16123 | 18603 | 11 | 27 | 88 | 13550 | 134 | 13684 | 12107 | 13967 | 14392 |
| Lokalvårdare | 167 | 37 | 86 | 10831 | 706 | 11538 | 10625 | 11412 | 12118 | 1029 | 41 | 83 | 11031 | 372 | 11403 | 10790 | 11448 | 11936 |
| Lokalvårdare, förste | 18 | 43 | 80 | 12567 | 473 | 13039 | 12334 | 12673 | 13926 | 139 | 47 | 77 | 12487 | 222 | 12708 | 12135 | 12608 | 13155 |
| Båtman | 292 | 45 | 72 | 12482 | 1542 | 14024 | 13016 | 14098 | 14909 | 2 | .. | .. | .. | .. | .. | .. | .. | .. |
| Lots | 276 | 50 | 73 | 15929 | 3904 | 19833 | 19349 | 19980 | 20887 | - | .. | .. | .. | .. | .. | .. | .. | .. |
| Skogsvårdskonsulent m fl | 150 | 48 | 70 | 16726 | 119 | 16845 | 16080 | 16794 | 17661 | 2 | .. | .. | .. | .. | .. | .. | .. | .. |
| Postiljon | 7147 | 34 | 78 | 11284 | 1520 | 12804 | 11865 | 12974 | 13849 | 3264 | 34 | 82 | 10986 | 1192 | 12178 | 11069 | 12127 | 13388 |
| Lantbrevbärare | 1767 | 45 | 66 | 12244 | 1647 | 13892 | 13839 | 13993 | 14196 | 1183 | 46 | 73 | 12098 | 1485 | 13583 | 13128 | 13865 | 14080 |
| Postiljon, förste | 5974 | 36 | 76 | 12299 | 944 | 13243 | 12499 | 13047 | 13988 | 1257 | 37 | 79 | 12123 | 904 | 13027 | 12406 | 12882 | 13609 |
| Överpostiljon | 2765 | 42 | 69 | 12901 | 1450 | 14351 | 13556 | 14326 | 14826 | 341 | 41 | 75 | 12814 | 1210 | 14025 | 13323 | 13948 | 14544 |
| Utrikesexpeditör | 131 | 43 | 69 | 13224 | 1729 | 14952 | 13931 | 14681 | 15738 | 22 | 36 | 77 | 13049 | 1406 | 14454 | 13646 | 14100 | 14712 |
| Värdeexpedient | 259 | 50 | 59 | 13222 | 1278 | 14500 | 13895 | 14496 | 15026 | 7 | .. | .. | .. | .. | .. | .. | .. | .. |
| Postkassör | 292 | 30 | 82 | 11233 | 654 | 11888 | 10973 | 11842 | 12785 | 3938 | 37 | 79 | 11561 | 532 | 12093 | 11158 | 12339 | 12839 |
| Postkassör, förste | 98 | 41 | 71 | 12832 | 521 | 13353 | 12915 | 13278 | 13757 | 1719 | 46 | 67 | 12915 | 433 | 13348 | 12976 | 13245 | 13628 |
| Överpostexpeditör | 94 | 43 | 68 | 14534 | 250 | 14784 | 13982 | 14472 | 15338 | 825 | 48 | 62 | 14422 | 307 | 14729 | 14155 | 14646 | 15116 |
| Kassainstruktör m fl | 109 | 44 | 66 | 13900 | 670 | 14570 | 13932 | 14337 | 15018 | 116 | 41 | 72 | 13831 | 379 | 14211 | 13608 | 14277 | 14767 |
| Stationsmästare | 59 | 45 | 69 | 14902 | 1845 | 16747 | 15857 | 16549 | 17656 | 27 | 35 | 82 | 15000 | 764 | 15765 | 14545 | 16055 | 16815 |
| Transportmästare | 95 | 42 | 68 | 14894 | 540 | 15434 | 14620 | 15201 | 15969 | 5 | .. | .. | .. | .. | .. | .. | .. | .. |
| Överkontrollör | 702 | 45 | 66 | 16544 | 165 | 16709 | 15113 | 16256 | 17517 | 473 | 44 | 68 | 15901 | 130 | 16031 | 14646 | 15648 | 16861 |
| Löneassistent | 41 | 41 | 70 | 13202 | 189 | 13391 | 12925 | 13219 | 13583 | 322 | 46 | 66 | 13465 | 76 | 13542 | 13219 | 13583 | 13982 |
| Postmästare | 384 | 48 | 61 | 16214 | 238 | 16452 | 14665 | 16063 | 17747 | 1087 | 49 | 64 | 14749 | 221 | 14970 | 13698 | 14478 | 15706 |
| Rikstelefonist | 133 | 33 | 81 | 10871 | 1252 | 12123 | 11398 | 12107 | 12724 | 1334 | 38 | 79 | 11082 | 1003 | 12085 | 11230 | 12149 | 12987 |
| Utlandstelefonist | 18 | 30 | 86 | 11728 | 996 | 12724 | 11670 | 12623 | 13374 | 186 | 37 | 76 | 12257 | 888 | 13145 | 11491 | 13338 | 14794 |

Tabell 16 (forts) Heltidstjänstgörande statsanställda m fl med lönebeteckning I och C fördelade efter tjänstebenenämning, kön och månadslön den 1 september 1991

SEKTOR A (affärsverken)

| Tjänstebenenämning | Män | | | | | | | | Kvinnor | | | | | | | | | |
|----------------------|-------|------------------------|----|-------|-------|-------|-----------|-------|---------|-------|------------------------|-------|-------|-------|-----------|-----------|-------|-------|
| | Antal | Aritmetiskt medelvärde | | | | | Månadslön | | | Antal | Aritmetiskt medelvärde | | | | | Månadslön | | |
| | | Å | Å | Kron- | Till- | Må- | Undre Me- | Övre | | Å | Å | Kron- | Till- | Må- | Undre Me- | Övre | | |
| | | d | r | lön | lägg | nads- | til- | lön | | d | r | lön | lägg | nads- | til- | lön | | |
| Telegrafexpeditör | 5 | .. | .. | .. | .. | .. | .. | .. | 59 | 48 | 65 | 13555 | 894 | 14448 | 13798 | 14601 | 15087 | |
| Teletekniker | 13853 | 42 | 72 | 13019 | 1024 | 14042 | 13051 | 13910 | 14868 | 1518 | 40 | 74 | 12385 | 753 | 13138 | 12428 | 13106 | 13819 |
| Linjemästare | 895 | 49 | 63 | 16304 | 888 | 17192 | 15988 | 16902 | 18043 | 37 | 44 | 68 | 15837 | 717 | 16554 | 15324 | 16364 | 17392 |
| Trafikförman | 1462 | 43 | 71 | 12671 | 974 | 13645 | 12930 | 13567 | 14194 | 76 | 40 | 79 | 12685 | 913 | 13598 | 12861 | 13550 | 14327 |
| Trafikmästare | 405 | 46 | 66 | 13887 | 1150 | 15038 | 14190 | 14842 | 15589 | 25 | 34 | 82 | 13266 | 1487 | 14753 | 14002 | 14771 | 15337 |
| Tågmästare | 732 | 41 | 75 | 12488 | 1964 | 14452 | 13807 | 14540 | 15121 | 281 | 36 | 83 | 12183 | 1805 | 13988 | 13264 | 14003 | 14698 |
| Tågklarare | 345 | 44 | 69 | 12865 | 1293 | 14158 | 13471 | 14220 | 14727 | 36 | 34 | 82 | 12594 | 1269 | 13862 | 13474 | 13828 | 14237 |
| Lokförare | 2879 | 40 | 76 | 13294 | 2768 | 16062 | 15091 | 16201 | 17002 | 67 | 35 | 83 | 12523 | 2815 | 15338 | 14253 | 15132 | 16448 |
| Järnvägsexpeditör-e | 1504 | 41 | 76 | 11818 | 803 | 12621 | 11995 | 12586 | 13200 | 1209 | 34 | 84 | 11145 | 662 | 11807 | 11064 | 11811 | 12505 |
| Järnvägsexpeditör-ö | 2665 | 37 | 79 | 11981 | 994 | 12975 | 12294 | 12932 | 13603 | 561 | 38 | 84 | 11336 | 804 | 12140 | 11338 | 12021 | 12975 |
| Järnvägstjänsteman | 2262 | 46 | 70 | 16931 | 373 | 17304 | 13901 | 15558 | 18676 | 752 | 42 | 76 | 13809 | 189 | 13998 | 12428 | 13351 | 14531 |
| Matros | 95 | 42 | 78 | 11695 | 6 | 11701 | 11189 | 11389 | 12409 | - | .. | .. | .. | .. | .. | .. | .. | .. |
| Flygplatsman | 257 | 36 | 83 | 12901 | 1153 | 14055 | 13272 | 13995 | 14583 | 14 | 36 | 85 | 12889 | 779 | 13668 | 13223 | 13742 | 14195 |
| Flygledarassistent | 148 | 32 | 81 | 12534 | 1541 | 14075 | 9089 | 13697 | 18016 | 232 | 31 | 81 | 12238 | 1897 | 14135 | 11080 | 14124 | 16968 |
| Flygledare | 465 | 43 | 69 | 22676 | 5286 | 27962 | 26144 | 28462 | 30148 | 98 | 32 | 80 | 18654 | 5026 | 23680 | 20494 | 23281 | 27047 |
| Stationsassistent | 41 | 34 | 83 | 12863 | 1154 | 14018 | 13118 | 14006 | 15020 | 112 | 32 | 86 | 12250 | 989 | 13240 | 12297 | 13295 | 14181 |
| Stationstekniker | 202 | 30 | 85 | 12819 | 4972 | 17791 | 15354 | 17541 | 19644 | 28 | 23 | 89 | 11749 | 5002 | 16752 | 14586 | 16942 | 19025 |
| Driftmästare | 92 | 43 | 71 | 13539 | 2523 | 16062 | 15126 | 16122 | 16816 | 5 | .. | .. | .. | .. | .. | .. | .. | .. |
| Kontrollrumstekniker | 185 | 41 | 76 | 14821 | 3997 | 18818 | 16098 | 18465 | 21337 | 2 | .. | .. | .. | .. | .. | .. | .. | .. |
| Kontrollrumsingenjör | 95 | 39 | 78 | 16983 | 5882 | 22865 | 20342 | 22277 | 25409 | 1 | .. | .. | .. | .. | .. | .. | .. | .. |
| Förrådsman | 104 | 40 | 79 | 12025 | 868 | 12893 | 12061 | 12655 | 13704 | 11 | 36 | 85 | 11361 | 764 | 12125 | 11389 | 12020 | 13374 |
| Förrådsförman | 77 | 47 | 66 | 13231 | 184 | 13415 | 12935 | 13334 | 13672 | 5 | .. | .. | .. | .. | .. | .. | .. | .. |
| Operatör | 110 | 35 | 77 | 12682 | 1002 | 13683 | 12710 | 13824 | 14625 | 67 | 35 | 76 | 12317 | 827 | 13143 | 12086 | 12818 | 14301 |
| Systemman | 177 | 40 | 77 | 20087 | 154 | 20241 | 17292 | 20082 | 23184 | 68 | 40 | 77 | 19155 | 225 | 19381 | 16292 | 19185 | 22099 |

Tabell 16 (forts) Heltidstjänstgörande statsanställda m fl med lönebeteckning I och C fördelade efter tjänstebemärkning, kön och månadslön den 1 september 1991

SEKTOR Ö (övrigt)

| Tjänstebemärkning | Män | | | | | Kvinnor | | | | | | | | | | | | |
|------------------------------|-------|------------------------|----|-------|-----------|---------|-----------|-------|------------------------|------|-------|-----------|-------|-----------|-------|-------|-------|-------|
| | Antal | Aritmetiskt medelvärde | | | Månadslön | | | Antal | Aritmetiskt medelvärde | | | Månadslön | | | | | | |
| | | Å | Å | Kron- | Till- | Må- | Undre Me- | Övre | Å | Å | Kron- | Till- | Må- | Undre Me- | Övre | | | |
| | | l | å | tals- | lägg | nads- | kvar- | dian | l | å | tals- | lägg | nads- | kvar- | dian | | | |
| | | d | r | lön | lön | lön | til | til | d | r | lön | lön | lön | til | til | | | |
| Assistent | 79 | 36 | 79 | 11657 | 3 | 11660 | 10489 | 11416 | 12428 | 291 | 45 | 79 | 11556 | 1 | 11557 | 10989 | 11518 | 12226 |
| Kontorsservicetjm (AFK) | 22 | 41 | 84 | 10935 | 38 | 10973 | 10266 | 11384 | 11813 | 114 | 37 | 85 | 10682 | 44 | 10726 | 9590 | 11020 | 11821 |
| Assistent, bitr (AFK) | 335 | 41 | 77 | 13498 | 66 | 13565 | 12747 | 13634 | 14233 | 2458 | 44 | 76 | 13170 | 64 | 13234 | 12589 | 13237 | 13953 |
| Assistent (AFK) | 591 | 41 | 76 | 13912 | 109 | 14021 | 13634 | 14002 | 14252 | 1896 | 46 | 73 | 13796 | 77 | 13872 | 13584 | 13990 | 14168 |
| Adm handläggare (AFK) | 28 | 47 | 76 | 11860 | 120 | 11980 | 11739 | 11839 | 12260 | 107 | 45 | 75 | 12039 | 52 | 12091 | 11839 | 12230 | 12731 |
| Handläggare (AFK) | 267 | 40 | 80 | 11892 | 91 | 11982 | 11439 | 12089 | 12580 | 1311 | 42 | 78 | 11956 | 67 | 12023 | 11839 | 12230 | 12529 |
| Försäkringshandläggare (AFK) | 213 | 35 | 81 | 11682 | 119 | 11801 | 11314 | 11939 | 12490 | 1393 | 42 | 78 | 11908 | 73 | 11980 | 11839 | 12230 | 12490 |
| Sektionschef (AFK) | 255 | 43 | 72 | 16368 | 327 | 16695 | 15457 | 16378 | 17707 | 528 | 47 | 70 | 15912 | 171 | 16084 | 15242 | 16007 | 16788 |
| Försäkr konsulent m fl (AFK) | 130 | 45 | 71 | 15983 | 175 | 16158 | 14621 | 16173 | 17108 | 214 | 47 | 71 | 15463 | 114 | 15578 | 14147 | 15456 | 16452 |
| Kontorschef (AFK) | 284 | 49 | 66 | 19124 | 44 | 19168 | 17926 | 19111 | 20270 | 130 | 49 | 67 | 18974 | 45 | 19018 | 17808 | 18774 | 20006 |
| Avdelningschef (AFK) | 67 | 52 | 65 | 23917 | 376 | 24293 | 22632 | 24107 | 25027 | 14 | 51 | 66 | 22436 | 183 | 22619 | 21291 | 22762 | 24246 |
| Ej SEKTORFÖRDELAT | | | | | | | | | | | | | | | | | | |
| Byråchef | 765 | 51 | 69 | 26046 | 172 | 26218 | 23544 | 25591 | 28506 | 223 | 49 | 73 | 24482 | 115 | 24597 | 22111 | 24200 | 26615 |
| Avdelningschef | 382 | 49 | 68 | 28010 | 212 | 28222 | 24687 | 27799 | 31000 | 68 | 47 | 71 | 27805 | 103 | 27908 | 24113 | 27481 | 31816 |
| Generaldirektör | 109 | 53 | 66 | 39917 | 365 | 40283 | 35558 | 39700 | 43832 | 18 | 52 | 69 | 36197 | 78 | 36275 | 33000 | 37750 | 40000 |

Tabell 16 (forts) Heltidstjänstgörande statsanställda m fl med lönebeteckning I och C fördelade efter tjänstebenämning, kön och månadslön den 1 september 1991

SAMTLIGA SEKTORER

| Tjänstebenämning | Män | | | | | | Kvinnor | | | | | | | | | | | |
|--------------------------------|-------|------------------------|-----|---------------|-----------|---------------|---------|-------|------------------------|-------|---------------|-----------|---------------|------|---------------|-------|-------|-------|
| | Antal | Aritmetiskt medelvärde | | | Månadslön | | | Antal | Aritmetiskt medelvärde | | | Månadslön | | | | | | |
| | | Å l | Å l | Kron- till- l | Å l | Kron- till- l | Å l | Å l | Kron- till- l | Å l | Kron- till- l | Å l | Kron- till- l | Å l | Kron- till- l | | | |
| CENTRAL FÖRVALTNING | | | | | | | | | | | | | | | | | | |
| Kontorsbiträde | 11 | 26 | 88 | 8859 | 47 | 8907 | 7990 | 8739 | 10009 | 76 | 24 | 88 | 9714 | 154 | 9868 | 8995 | 9950 | 10477 |
| Kontorist | 363 | 30 | 84 | 10714 | 110 | 10823 | 9818 | 10760 | 12095 | 3215 | 36 | 79 | 11163 | 106 | 11269 | 10288 | 11729 | 12149 |
| Kansliskrivare | 37 | 34 | 84 | 10889 | 41 | 10930 | 10436 | 10989 | 11464 | 186 | 33 | 83 | 10865 | 59 | 10924 | 10539 | 10989 | 11201 |
| Assistent | 1218 | 37 | 81 | 11816 | 108 | 11924 | 10989 | 11867 | 12731 | 12808 | 42 | 76 | 12063 | 98 | 12161 | 11366 | 12124 | 13035 |
| Byråassistent | 562 | 40 | 78 | 12514 | 122 | 12636 | 11912 | 12529 | 13148 | 6611 | 45 | 73 | 12467 | 56 | 12524 | 11922 | 12529 | 13035 |
| Kamrerare | 67 | 45 | 71 | 14751 | 228 | 14978 | 13582 | 14809 | 15964 | 310 | 49 | 66 | 14083 | 174 | 14257 | 13050 | 14045 | 15556 |
| Byråinspektör | 191 | 43 | 75 | 14351 | 169 | 14520 | 13541 | 14343 | 15457 | 143 | 44 | 71 | 13911 | 111 | 14022 | 13039 | 13842 | 14748 |
| Byråintendent | 79 | 41 | 76 | 14088 | 136 | 14224 | 13078 | 13844 | 15131 | 230 | 46 | 71 | 13654 | 147 | 13801 | 12918 | 13541 | 14343 |
| Intendent | 212 | 47 | 73 | 16085 | 87 | 16172 | 14279 | 15670 | 17706 | 213 | 48 | 74 | 15101 | 44 | 15145 | 14071 | 14765 | 15756 |
| Byråsekreterare | 362 | 37 | 81 | 13101 | 96 | 13197 | 12276 | 13086 | 13945 | 2537 | 47 | 71 | 13161 | 60 | 13221 | 12600 | 13209 | 13844 |
| Byrådirektör | 4323 | 44 | 74 | 16521 | 141 | 16662 | 15113 | 16351 | 17914 | 3245 | 45 | 74 | 15849 | 80 | 15929 | 14546 | 15612 | 16890 |
| Avdelningsdirektör | 5847 | 48 | 72 | 20995 | 187 | 21182 | 18630 | 20498 | 23049 | 1582 | 47 | 73 | 20024 | 137 | 20161 | 17914 | 19807 | 21934 |
| Byråchef | 759 | 51 | 69 | 26035 | 173 | 26208 | 23544 | 25591 | 28512 | 222 | 49 | 73 | 24470 | 116 | 24586 | 22098 | 24179 | 26615 |
| Avdelningschef | 382 | 49 | 68 | 28010 | 212 | 28222 | 24687 | 27799 | 31000 | 68 | 47 | 71 | 27805 | 103 | 27908 | 24113 | 27481 | 31816 |
| Generaldirektör | 109 | 53 | 66 | 39917 | 365 | 40283 | 35558 | 39700 | 43832 | 18 | 52 | 69 | 36197 | 78 | 36275 | 33000 | 37750 | 40000 |
| Kanslisekreterare | 18 | 41 | 74 | 13652 | 171 | 13823 | 12958 | 13785 | 14326 | 97 | 45 | 71 | 13692 | 102 | 13794 | 13150 | 13704 | 14323 |
| Departementssekreterare | 347 | 41 | 78 | 17634 | 104 | 17738 | 15346 | 17906 | 19859 | 357 | 42 | 76 | 16459 | 58 | 16517 | 14343 | 16022 | 18363 |
| Departementsråd | 117 | 47 | 70 | 28289 | 42 | 28331 | 27126 | 28200 | 29686 | 33 | 47 | 69 | 28079 | 16 | 28095 | 26870 | 28150 | 29174 |
| Rättssakkunnig | 89 | 41 | 75 | 20972 | 2264 | 23236 | 22280 | 22580 | 23480 | 37 | 39 | 77 | 20783 | 1987 | 22770 | 22280 | 22488 | 22780 |
| Exp vakt/vaktmästare | 1567 | 42 | 81 | 11651 | 64 | 11715 | 11139 | 11770 | 12327 | 231 | 38 | 83 | 11277 | 52 | 11328 | 10689 | 11506 | 12089 |
| Expeditionsförman | 1238 | 45 | 66 | 14776 | 440 | 15216 | 14171 | 15159 | 16256 | 102 | 43 | 74 | 14302 | 399 | 14701 | 13798 | 14637 | 15631 |
| ALLMÄN TEKNIKERPERSONAL | | | | | | | | | | | | | | | | | | |
| Maskinist, förste | 532 | 43 | 76 | 13871 | 1068 | 14940 | 14059 | 14849 | 15840 | 11 | 28 | 87 | 11097 | 2010 | 13107 | 12203 | 12879 | 14985 |
| Tekniker | 2128 | 42 | 78 | 12966 | 1013 | 13979 | 12630 | 13663 | 14960 | 313 | 41 | 77 | 12027 | 511 | 12538 | 11619 | 12477 | 13276 |
| Drifttekniker | 1105 | 43 | 79 | 13548 | 422 | 13970 | 13237 | 13809 | 14423 | 10 | 31 | 87 | 13338 | 505 | 13843 | 12734 | 13485 | 14758 |
| Reparatör | 5837 | 38 | 79 | 12189 | 637 | 12826 | 12089 | 12573 | 13389 | 116 | 33 | 84 | 11817 | 297 | 12114 | 11260 | 12089 | 12689 |
| Montör | 190 | 40 | 75 | 13044 | 1810 | 14854 | 13490 | 14521 | 15762 | 5 | .. | .. | .. | .. | .. | .. | .. | .. |
| Verkstadsförman | 199 | 44 | 81 | 13485 | 318 | 13803 | 13338 | 13844 | 14243 | 21 | 43 | 84 | 13323 | 589 | 13912 | 13436 | 14122 | 14324 |
| Verkmästare | 934 | 48 | 71 | 14867 | 458 | 15325 | 14340 | 15062 | 16141 | 9 | .. | .. | .. | .. | .. | .. | .. | .. |
| Ingenjör | 1603 | 42 | 75 | 14310 | 297 | 14607 | 13333 | 14241 | 15545 | 301 | 36 | 80 | 13095 | 94 | 13189 | 12133 | 13160 | 14140 |
| Byråingenjör | 642 | 44 | 76 | 14684 | 182 | 14866 | 13197 | 14241 | 15992 | 229 | 42 | 76 | 13368 | 116 | 13485 | 12497 | 13136 | 14119 |
| Avdelningsingenjör | 305 | 41 | 76 | 16237 | 53 | 16290 | 14132 | 15299 | 18323 | 36 | 35 | 81 | 14548 | 41 | 14589 | 13350 | 14241 | 16044 |
| Forskningsingenjör | 890 | 41 | 78 | 15468 | 45 | 15513 | 14225 | 15137 | 16378 | 204 | 40 | 78 | 14459 | 6 | 14464 | 13541 | 14311 | 15082 |
| Forskningsing, förste | 531 | 44 | 75 | 18510 | 104 | 18614 | 16788 | 18221 | 20338 | 64 | 45 | 75 | 16785 | 42 | 16828 | 14882 | 16487 | 17914 |
| Driftingenjör | 248 | 43 | 76 | 15194 | 388 | 15581 | 13891 | 14734 | 16326 | 6 | .. | .. | .. | .. | .. | .. | .. | .. |
| Driftingenjör, förste | 923 | 47 | 71 | 16056 | 342 | 16397 | 15108 | 16195 | 17331 | 8 | .. | .. | .. | .. | .. | .. | .. | .. |
| Överingenjör | 160 | 53 | 67 | 29087 | 358 | 29445 | 26261 | 28631 | 31287 | 7 | .. | .. | .. | .. | .. | .. | .. | .. |

Tabell 16 (forts) Heltidstjänstgörande statsanställda m fl med lönebeteckning I och C fördelade efter tjänstebenämning, kön och månadslön den 1 september 1991

SAMTLIGA SEKTORER

| Tjänstebenämning | Män | | | | | | | Kvinnor | | | | | | | | | | |
|----------------------------|-------|------------------------|-------|-----------------|-----------------------------|----------------|-----------------|---------|------------------------|----------------|-------|-----------|-----------------|-----------------------|----------------|-----------------|----------|----------------|
| | Antal | Aritmetiskt medelvärde | | | Månadslön | | | Antal | Aritmetiskt medelvärde | | | Månadslön | | | | | | |
| | | Å l d | A å r | Kron- tals- lön | Till- lägg löns- löns- löns | Må- nads- löns | Undre kvar- til | | Me- dian | Övre kvar- til | Å l d | A å r | Kron- tals- lön | Till- lägg löns- löns | Må- nads- löns | Undre kvar- til | Me- dian | Övre kvar- til |
| UD-PERSONAL | | | | | | | | | | | | | | | | | | |
| Ambassadsekreterare | 84 | 39 | 79 | 15854 | 49 | 15902 | 13667 | 15288 | 17893 | 78 | 42 | 74 | 14733 | 58 | 14791 | 13806 | 14307 | 15033 |
| Ambassadråd | 96 | 48 | 68 | 20008 | 104 | 20112 | 19291 | 19900 | 20815 | 13 | 46 | 70 | 20253 | 236 | 20489 | 19401 | 20713 | 21661 |
| Ambassadör | 122 | 55 | 63 | 26539 | 62 | 26601 | 23953 | 26615 | 28662 | 11 | 55 | 66 | 26063 | 138 | 26201 | 24567 | 26626 | 27143 |
| DOMSTOLSVÄSENDET | | | | | | | | | | | | | | | | | | |
| Tingsnotarie | 418 | 29 | 89 | 12860 | 93 | 12953 | 12389 | 12529 | 13529 | 371 | 28 | 89 | 12950 | 68 | 13018 | 12389 | 12884 | 13529 |
| Fiskalsaspirant | 36 | 31 | 86 | 14382 | 298 | 14680 | 14280 | 14280 | 14343 | 52 | 30 | 87 | 14308 | 393 | 14701 | 14280 | 14280 | 14280 |
| Fiskal | 114 | 32 | 85 | 15504 | 2480 | 17984 | 15355 | 15593 | 20775 | 113 | 32 | 84 | 15505 | 1058 | 16563 | 15279 | 15355 | 16268 |
| Assessor | 157 | 40 | 78 | 20383 | 1044 | 21427 | 20216 | 20780 | 21445 | 107 | 38 | 79 | 20401 | 847 | 21248 | 19228 | 20544 | 21380 |
| Revisionssekr/regrättssekr | 46 | 47 | 70 | 22976 | 1428 | 24404 | 22316 | 23339 | 24224 | 19 | 45 | 73 | 22586 | 1626 | 24211 | 22316 | 23339 | 26141 |
| Rådman m fl | 489 | 50 | 67 | 26703 | 783 | 27486 | 26103 | 27126 | 27926 | 90 | 50 | 66 | 26745 | 232 | 26977 | 26103 | 26295 | 27340 |
| Högare domare | 289 | 56 | 61 | 33817 | 527 | 34343 | 31851 | 33308 | 35551 | 45 | 56 | 60 | 34004 | 434 | 34438 | 31371 | 35316 | 35349 |
| ÅKLAGARVÄSENDET | | | | | | | | | | | | | | | | | | |
| Assistentåklagare | 59 | 34 | 83 | 16088 | 124 | 16212 | 15180 | 15610 | 16469 | 65 | 33 | 84 | 15575 | 138 | 15713 | 14545 | 15355 | 16445 |
| Distriktsåklagare | 294 | 48 | 68 | 22063 | 424 | 22487 | 20831 | 22896 | 23960 | 85 | 43 | 73 | 21129 | 271 | 21400 | 19136 | 21301 | 22844 |
| Chefsåklagare m fl | 121 | 56 | 59 | 27782 | 396 | 28177 | 26066 | 27126 | 29474 | 10 | 51 | 66 | 28629 | 101 | 28730 | 25783 | 29008 | 29494 |
| POLISVÄSENDET | | | | | | | | | | | | | | | | | | |
| Delgivningsman | 99 | 43 | 78 | 12892 | 191 | 13083 | 12079 | 13249 | 13929 | 14 | 45 | 78 | 13302 | 324 | 13625 | 12994 | 13549 | 14062 |
| Flygplatskontrollant | 187 | 35 | 83 | 11538 | 1245 | 12783 | 11583 | 12489 | 13939 | 266 | 34 | 84 | 11379 | 1195 | 12574 | 11471 | 12222 | 13751 |
| Radioexpeditör | 92 | 39 | 76 | 12644 | 1489 | 14133 | 13358 | 14330 | 15059 | 199 | 40 | 75 | 12539 | 1338 | 13877 | 13235 | 14052 | 14814 |
| Polisaspirant | 1374 | 25 | 89 | 9261 | 509 | 9770 | 8889 | 9389 | 10453 | 546 | 25 | 90 | 9244 | 446 | 9690 | 8889 | 9389 | 10291 |
| Polisassistent, extra | 147 | 32 | 83 | 13893 | 1973 | 15866 | 15060 | 15914 | 16744 | 52 | 32 | 83 | 13969 | 1892 | 15862 | 14943 | 15802 | 16747 |
| Polisassistent | 6326 | 39 | 75 | 14713 | 2196 | 16909 | 16058 | 16886 | 17621 | 891 | 34 | 80 | 14500 | 2199 | 16699 | 15807 | 16714 | 17454 |
| Inspektor (polisen) | 6227 | 49 | 67 | 16114 | 1862 | 17976 | 16842 | 17759 | 18917 | 310 | 41 | 72 | 15795 | 2033 | 17829 | 16806 | 17647 | 18903 |
| Poliskommissarie | 687 | 56 | 64 | 19164 | 1452 | 20616 | 19251 | 20257 | 21710 | 11 | 47 | 68 | 18378 | 1828 | 20205 | 19387 | 19887 | 21127 |
| Polisintendent | 132 | 48 | 69 | 24422 | 1828 | 26250 | 24651 | 25885 | 27687 | 14 | 41 | 76 | 23380 | 2019 | 25398 | 23287 | 24446 | 26897 |
| Polismästare m fl | 147 | 53 | 63 | 29483 | 1389 | 30872 | 28916 | 30721 | 32761 | 1 | .. | .. | .. | .. | .. | .. | .. | .. |
| Tillsynsman | 425 | 49 | 68 | 14102 | 1106 | 15208 | 14421 | 15091 | 15869 | 48 | 48 | 74 | 13984 | 861 | 14844 | 14140 | 14651 | 15390 |
| MILITÄR PERSONAL | | | | | | | | | | | | | | | | | | |
| Yrkesofficersaspirant | 1279 | 23 | 90 | 9319 | 1104 | 10423 | 9176 | 9396 | 10989 | 51 | 23 | 90 | 9271 | 1161 | 10432 | 9176 | 9647 | 11619 |
| Officer | 16414 | 39 | 73 | 15650 | 1858 | 17508 | 14256 | 16378 | 19357 | 160 | 27 | 85 | 12522 | 1428 | 13951 | 12216 | 13594 | 15185 |
| FN-tjänsteman | 766 | 31 | 86 | 13429 | 24 | 13453 | 10405 | 11082 | 15895 | 93 | 36 | 87 | 13474 | 6 | 13480 | 11214 | 12124 | 14037 |

Tabell 16 (forts) Heltidstjänstgörande statsanställda m fl med lönebeteckning I och C fördelade efter tjänstebenämning, kön och månadslön den 1 september 1991

SAMTLIGA SEKTORER

| Tjänstebenämning | Män | | | | | | | | Kvinnor | | | | | | | | | |
|------------------------------|-------|------------------------|-----|----------------|---------------|--------------|-----------------|----------|----------------|-------|------------------------|-----|----------------|---------------|--------------|-----------------|----------|----------------|
| | Antal | Aritmetiskt medelvärde | | | | Månadslön | | | | Antal | Aritmetiskt medelvärde | | | | Månadslön | | | |
| | | Å l d | Å r | Kron- tals- lö | Till- lägg lö | Må- nads- lö | Undre kvar- til | Me- dian | Övre kvar- til | | Å l d | Å r | Kron- tals- lö | Till- lägg lö | Må- nads- lö | Undre kvar- til | Me- dian | Övre kvar- til |
| SJUKVÅRDEN | | | | | | | | | | | | | | | | | | |
| Skötare | 118 | 41 | 78 | 12330 | 1250 | 13581 | 12548 | 13711 | 14663 | 93 | 44 | 76 | 12503 | 659 | 13162 | 12392 | 13189 | 13737 |
| Sjukvårdsbiträde | - | .. | .. | .. | .. | .. | .. | .. | .. | 81 | 49 | 75 | 11785 | 844 | 12629 | 12118 | 12689 | 13163 |
| Sjuksköterska | 4 | .. | .. | .. | .. | .. | .. | .. | .. | 94 | 46 | 81 | 14255 | 29 | 14284 | 13869 | 14300 | 14675 |
| Översköterska | 9 | .. | .. | .. | .. | .. | .. | .. | .. | 171 | 50 | 79 | 14518 | 430 | 14948 | 14343 | 14748 | 15405 |
| Tandsköterska | - | .. | .. | .. | .. | .. | .. | .. | .. | 74 | 47 | 75 | 12695 | 6 | 12701 | 12226 | 12934 | 13338 |
| Psykolog | 124 | 44 | 83 | 17151 | 210 | 17361 | 16264 | 17396 | 18421 | 207 | 44 | 82 | 17041 | 326 | 17368 | 15559 | 17392 | 18902 |
| EKONOMIPERSONAL | | | | | | | | | | | | | | | | | | |
| Lokalvårdare | 409 | 37 | 86 | 10916 | 343 | 11259 | 10532 | 11189 | 11821 | 2774 | 42 | 83 | 11200 | 205 | 11406 | 10939 | 11468 | 11973 |
| Lokalvårdare, förste | 39 | 44 | 79 | 12659 | 254 | 12913 | 12327 | 12729 | 13351 | 416 | 49 | 77 | 12690 | 149 | 12840 | 12226 | 12743 | 13413 |
| Lokalvårdsledare m fl | 36 | 51 | 71 | 14290 | 206 | 14497 | 13982 | 14242 | 15116 | 149 | 51 | 76 | 13691 | 139 | 13829 | 13177 | 13743 | 14246 |
| Ekonomibiträde | 108 | 35 | 83 | 11069 | 300 | 11370 | 10865 | 11588 | 12038 | 1239 | 42 | 81 | 11329 | 325 | 11654 | 11189 | 11790 | 12226 |
| Kokerska | 26 | 40 | 82 | 12914 | 357 | 13271 | 12516 | 13131 | 13742 | 252 | 48 | 75 | 12832 | 378 | 13209 | 12833 | 13184 | 13689 |
| Husmor | | | | | | | | | | | | | | | | | | |
| Köksföreståndare | 2 | .. | .. | .. | .. | .. | .. | .. | .. | 108 | 51 | 79 | 13469 | 278 | 13748 | 13136 | 13717 | 14372 |
| | 5 | .. | .. | .. | .. | .. | .. | .. | .. | 103 | 47 | 76 | 15233 | 118 | 15351 | 14647 | 15253 | 16077 |
| LABORATORIEPERSONAL | | | | | | | | | | | | | | | | | | |
| Laboratoriebiträde m fl | 22 | 35 | 81 | 10799 | 14 | 10813 | 10140 | 11051 | 11568 | 50 | 39 | 82 | 11000 | 15 | 11016 | 10589 | 11467 | 11821 |
| Institutionstekniker | 102 | 42 | 78 | 12145 | 98 | 12243 | 11706 | 12226 | 12833 | 46 | 43 | 75 | 11735 | 49 | 11784 | 11243 | 12073 | 12630 |
| Instrumentmakare, förste | 170 | 46 | 73 | 13718 | 17 | 13735 | 13332 | 13642 | 14343 | 1 | .. | .. | .. | .. | .. | .. | .. | .. |
| Laboratorieassistent | 133 | 36 | 82 | 12380 | 30 | 12410 | 11518 | 12327 | 13242 | 971 | 39 | 79 | 12770 | 12 | 12782 | 11821 | 12937 | 13687 |
| Laboratorieassistent, förste | 19 | 40 | 75 | 12914 | 34 | 12948 | 12720 | 12909 | 13312 | 266 | 45 | 71 | 13396 | 12 | 13408 | 13035 | 13439 | 13743 |
| Laboratorieingenjör | 43 | 41 | 76 | 13836 | 35 | 13871 | 13035 | 13604 | 14545 | 95 | 45 | 71 | 14109 | 2 | 14110 | 13399 | 14303 | 14910 |
| METEOROLOGI MM | | | | | | | | | | | | | | | | | | |
| Väderobservatör | 26 | 46 | 77 | 10663 | 977 | 11640 | 11168 | 11511 | 12273 | 38 | 54 | 74 | 10868 | 1107 | 11975 | 11570 | 11885 | 12385 |
| Meteorologassistent m fl | 59 | 43 | 70 | 12707 | 1142 | 13849 | 13387 | 13936 | 14514 | 30 | 48 | 66 | 12127 | 614 | 12740 | 12010 | 12708 | 13393 |
| Meteorolog m fl | 76 | 40 | 77 | 16014 | 618 | 16632 | 15408 | 16734 | 17752 | 18 | 37 | 78 | 15428 | 769 | 16197 | 14340 | 15680 | 17875 |
| Meteorolog, förste m fl | 59 | 48 | 66 | 19162 | 463 | 19625 | 18333 | 19498 | 20587 | 10 | 50 | 63 | 18373 | 951 | 19324 | 18963 | 19086 | 20224 |
| Geolog m fl | 89 | 46 | 73 | 18519 | 343 | 18862 | 16687 | 18471 | 20633 | 15 | 38 | 78 | 15967 | 212 | 16179 | 15253 | 16110 | 17293 |
| Kemist m fl/mikrobiolog | 62 | 44 | 75 | 18485 | 195 | 18681 | 15866 | 18169 | 20908 | 39 | 39 | 78 | 17289 | 82 | 17371 | 15253 | 16788 | 19449 |
| VÄGVÄSENDET | | | | | | | | | | | | | | | | | | |
| Vägmästare, bitr | 520 | 44 | 71 | 14667 | 855 | 15522 | 14591 | 15412 | 16348 | 19 | 24 | 88 | 12501 | 702 | 13202 | 11518 | 13424 | 14406 |
| Vägmästare | 270 | 53 | 61 | 17158 | 875 | 18033 | 16848 | 17710 | 18753 | 1 | .. | .. | .. | .. | .. | .. | .. | .. |
| Vägingenjör | 267 | 48 | 65 | 15097 | 634 | 15731 | 14712 | 15425 | 16200 | 11 | 37 | 79 | 15510 | 349 | 15858 | 15300 | 15866 | 16400 |
| Vägingenjör, förste | 833 | 51 | 63 | 17875 | 673 | 18547 | 16378 | 17637 | 19730 | 21 | 37 | 80 | 16727 | 206 | 16933 | 15190 | 16573 | 17933 |

Tabell 16 (forts) Heltidstjänstgörande statsanställda m fl med lönebeteckning I och C fördelade efter tjänstebenämning, kön och månadslön den 1 september 1991

SAMMILIGA SEKTORER

| Tjänstebenämning | Män | | | | | | | | | Kvinnor | | | | | | | | |
|---|-------|------------------------|-------|-----------------|------------|---------------|-----------------|-------|------------------------|----------------|-------|-----------|-----------------|------------|---------------|-----------------|----------|----------------|
| | Antal | Aritmetiskt medelvärde | | | Månadslön | | | Antal | Aritmetiskt medelvärde | | | Månadslön | | | | | | |
| | | Å l d | A å r | Kron- tals- lön | Till- lägg | Må- nads- lön | Undre kvar- til | | Me- dian | Övre kvar- til | Å l d | A å r | Kron- tals- lön | Till- lägg | Må- nads- lön | Undre kvar- til | Me- dian | Övre kvar- til |
| EKLESIASTIK PERSONAL | | | | | | | | | | | | | | | | | | |
| Pastorsadjunkt | 97 | 35 | 87 | 12809 | 138 | 12946 | 12084 | 12709 | 13464 | 61 | 37 | 90 | 12800 | 66 | 12867 | 12209 | 12800 | 13149 |
| Kontraktssadjunkt m fl | 158 | 44 | 76 | 17456 | 128 | 17584 | 16184 | 17196 | 18425 | 50 | 42 | 81 | 16147 | 44 | 16191 | 15225 | 16173 | 17120 |
| Komminister | 1032 | 43 | 78 | 15620 | 224 | 15845 | 14849 | 15662 | 16378 | 453 | 42 | 81 | 15277 | 152 | 15429 | 14535 | 15355 | 15969 |
| Kyrkoherde | 940 | 51 | 70 | 18475 | 454 | 18929 | 17812 | 18630 | 19637 | 104 | 47 | 77 | 18105 | 271 | 18376 | 17402 | 18116 | 18997 |
| Biskop/domprost | 22 | 54 | 67 | 28854 | 104 | 28958 | 25568 | 31000 | 31250 | 1 | .. | .. | .. | .. | .. | .. | .. | .. |
| LANTBRUKS-, VETERINÄR- OCH SKOGSVÄSENDET | | | | | | | | | | | | | | | | | | |
| Trädgårdsmästare | 41 | 48 | 75 | 13486 | 30 | 13516 | 12833 | 13541 | 14077 | 11 | 41 | 85 | 12551 | 17 | 12568 | 12226 | 12529 | 13000 |
| Lantbruksskonsulent | 366 | 48 | 73 | 15885 | 49 | 15934 | 14747 | 15758 | 16986 | 64 | 36 | 83 | 14659 | 95 | 14754 | 13583 | 14321 | 15715 |
| Besiktningssassistent | 120 | 40 | 81 | 13933 | 42 | 13976 | 13587 | 14037 | 14343 | 8 | .. | .. | .. | .. | .. | .. | .. | .. |
| Besiktningsveterinär | 23 | 46 | 78 | 20991 | 102 | 21093 | 20667 | 21529 | 22100 | 19 | 41 | 83 | 18815 | 176 | 18992 | 18425 | 20985 | 21031 |
| Distriktsveterinär | 214 | 51 | 72 | 7923 | 3020 | 10943 | 8183 | 9461 | 12378 | 15 | 44 | 76 | 7558 | 3165 | 10723 | 7682 | 8861 | 13673 |
| Klinikveterinär m fl | 27 | 44 | 77 | 20463 | 765 | 21229 | 19437 | 21087 | 23544 | 23 | 36 | 83 | 18457 | 115 | 18573 | 16378 | 17736 | 20473 |
| Överveterinär m fl | 56 | 54 | 72 | 24458 | 252 | 24710 | 22955 | 24541 | 26154 | 10 | 44 | 78 | 22153 | 218 | 22371 | 19624 | 22622 | 24787 |
| Försöksbitrade | 63 | 35 | 82 | 11248 | 59 | 11307 | 10089 | 11113 | 12630 | 68 | 35 | 82 | 11570 | 22 | 11592 | 10539 | 11518 | 12705 |
| Försökstekniker | 112 | 43 | 76 | 13527 | 55 | 13582 | 12934 | 13692 | 14241 | 28 | 36 | 82 | 13066 | 2 | 13068 | 12023 | 13035 | 14180 |
| Försöksledare | 91 | 46 | 72 | 17563 | 81 | 17644 | 16378 | 17402 | 18937 | 26 | 42 | 76 | 16959 | 112 | 17071 | 15355 | 16480 | 17734 |
| Djurvårdare | 30 | 34 | 84 | 11261 | 385 | 11647 | 11203 | 11888 | 12271 | 93 | 26 | 87 | 10407 | 277 | 10684 | 9888 | 10957 | 11326 |
| Skogsvårdsförman | 305 | 49 | 75 | 12125 | 178 | 12303 | 11821 | 12246 | 12703 | 2 | .. | .. | .. | .. | .. | .. | .. | .. |
| Skogsvårdsassistent | 162 | 48 | 70 | 15280 | 207 | 15487 | 14292 | 15554 | 16513 | 6 | .. | .. | .. | .. | .. | .. | .. | .. |
| Skogsvårdskonsulent m fl | 909 | 46 | 74 | 14392 | 107 | 14499 | 13275 | 14438 | 15598 | 16 | 32 | 85 | 13206 | 99 | 13305 | 12146 | 12732 | 13704 |
| Lansjägmastare m fl | 21 | 59 | 61 | 28755 | 234 | 28989 | 27674 | 28004 | 30875 | - | .. | .. | .. | .. | .. | .. | .. | .. |
| ARBETSFÖRMEDLINGEN | | | | | | | | | | | | | | | | | | |
| Arbetskonsulent | 415 | 46 | 80 | 14209 | 183 | 14392 | 13642 | 14200 | 14853 | 438 | 45 | 81 | 14068 | 138 | 14205 | 13585 | 14138 | 14680 |
| Arbetskonsulent, förste | 56 | 50 | 76 | 15132 | 199 | 15331 | 14343 | 14971 | 16640 | 65 | 48 | 73 | 15603 | 80 | 15683 | 14596 | 15866 | 16686 |
| Arbetsformidlare | 1596 | 46 | 78 | 14101 | 125 | 14226 | 13500 | 14240 | 14748 | 1862 | 45 | 77 | 13989 | 146 | 14135 | 13281 | 14138 | 14647 |
| Inspektör, förste (AMV) | 112 | 50 | 72 | 14671 | 227 | 14898 | 14241 | 14647 | 15463 | 130 | 49 | 70 | 13831 | 260 | 14091 | 13342 | 13945 | 14343 |
| Arbetsformidlingschef | 258 | 50 | 70 | 17567 | 195 | 17762 | 16732 | 17423 | 18425 | 123 | 50 | 72 | 17585 | 232 | 17817 | 16686 | 17500 | 18532 |
| Socialkonsulent | 47 | 48 | 81 | 16578 | 72 | 16650 | 15051 | 17094 | 17709 | 94 | 46 | 83 | 15888 | 226 | 16114 | 14591 | 15644 | 17239 |
| Arbetsmarknadsinstitutchef | 66 | 50 | 72 | 18399 | 148 | 18548 | 17610 | 18515 | 19245 | 38 | 51 | 74 | 18202 | 67 | 18269 | 17503 | 17955 | 18993 |
| ARBETARSKYDD | | | | | | | | | | | | | | | | | | |
| Yrkesinspektör | 273 | 51 | 76 | 17004 | 979 | 17983 | 16777 | 17674 | 19061 | 58 | 47 | 82 | 17197 | 405 | 17603 | 16517 | 17519 | 18652 |

Tabell 16 (forts) Heltidstjänstgörande statsanställda m fl med lönebeteckning I och C fördelade efter tjänstebenämning, kön och månadslön den 1 september 1991

SAMTLIGA SEKTORER

| Tjänstebenämning | Män | | | | | | Kvinnor | | | | | | | | | | | |
|--------------------------------|-------|------------------------|-------|-----------|-----------|-------|---------|-------|------------------------|-----------|-----------|-----------|-------|------|-------|-----------|-----------|-------|
| | Antal | Aritmetiskt medelvärde | | | Månadslön | | | Antal | Aritmetiskt medelvärde | | | Månadslön | | | | | | |
| | | Å | Kron- | Till- Må- | Undre Me- | Övre | | Å | Kron- | Till- Må- | Undre Me- | Övre | | Å | Kron- | Till- Må- | Undre Me- | Övre |
| | | l | l | l ä | l ä | l ä | | l | l | l ä | l ä | l ä | | l | l | l ä | l ä | l ä |
| | | d | r | lön | lön | lön | | d | r | lön | lön | lön | | d | r | lön | lön | lön |
| SJÖFARTEN | | | | | | | | | | | | | | | | | | |
| Båttman | 292 | 45 | 72 | 12482 | 1542 | 14024 | 13016 | 14098 | 14909 | 2 | .. | .. | .. | .. | .. | .. | .. | .. |
| Lots | 276 | 50 | 73 | 15929 | 3904 | 19833 | 19349 | 19980 | 20887 | - | .. | .. | .. | .. | .. | .. | .. | .. |
| TULLEN | | | | | | | | | | | | | | | | | | |
| Tullelev | 58 | 25 | 90 | 9293 | 398 | 9691 | 9383 | 9600 | 9968 | 59 | 25 | 89 | 9438 | 366 | 9804 | 9289 | 9698 | 10185 |
| Tullassistent | 963 | 38 | 75 | 12421 | 1002 | 13423 | 12741 | 13518 | 14206 | 415 | 30 | 84 | 11621 | 884 | 12505 | 11716 | 12479 | 13326 |
| Tullmästare | 448 | 48 | 64 | 14379 | 831 | 15209 | 14590 | 15102 | 15775 | 21 | 37 | 75 | 14158 | 832 | 14990 | 14473 | 14938 | 15458 |
| Tullinspektör | 134 | 42 | 71 | 14577 | 312 | 14889 | 14217 | 14769 | 15531 | 140 | 40 | 72 | 14349 | 194 | 14543 | 13803 | 14310 | 14876 |
| Tullinspektör, förste | 79 | 52 | 63 | 16744 | 238 | 16983 | 16358 | 16771 | 17373 | 57 | 52 | 61 | 16607 | 245 | 16851 | 16290 | 16971 | 17438 |
| Kustbevakningsassistent | 238 | 41 | 74 | 13835 | 2219 | 16054 | 14895 | 15625 | 16737 | 3 | .. | .. | .. | .. | .. | .. | .. | .. |
| Kustbevakningsinspektör | 164 | 48 | 66 | 16015 | 1895 | 17910 | 16855 | 17451 | 18156 | - | .. | .. | .. | .. | .. | .. | .. | .. |
| BIBLIOTEKSPERSONAL M FL | | | | | | | | | | | | | | | | | | |
| Biblioteksassistent | 108 | 42 | 79 | 12528 | 5 | 12533 | 11922 | 12617 | 13136 | 188 | 44 | 78 | 12695 | 27 | 12721 | 12124 | 12749 | 13394 |
| Bibliotekarie | 168 | 45 | 76 | 14359 | 68 | 14428 | 13541 | 14200 | 15152 | 408 | 47 | 75 | 14332 | 34 | 14365 | 13507 | 14220 | 15084 |
| Bibliotekarie, förste m fl | 50 | 52 | 70 | 20535 | 201 | 20736 | 18271 | 19410 | 21594 | 84 | 51 | 72 | 18883 | 240 | 19123 | 17189 | 18425 | 19832 |
| Antikvarie m fl | 135 | 41 | 79 | 16386 | 53 | 16439 | 14138 | 15800 | 16890 | 108 | 42 | 78 | 15932 | 98 | 16030 | 13787 | 15788 | 16762 |
| Arkivassistent | 39 | 44 | 76 | 12502 | 42 | 12544 | 11922 | 12428 | 13154 | 23 | 45 | 80 | 12844 | 2 | 12846 | 12009 | 12630 | 13338 |
| Arkivarie m fl | 93 | 48 | 72 | 17886 | 188 | 18074 | 14849 | 17658 | 19981 | 72 | 46 | 74 | 16440 | 72 | 16512 | 14245 | 15880 | 18090 |
| Konservator | 33 | 44 | 75 | 15322 | 142 | 15464 | 13825 | 15355 | 17152 | 36 | 43 | 81 | 14759 | 23 | 14781 | 13481 | 14460 | 16048 |
| LÄRARE MM | | | | | | | | | | | | | | | | | | |
| Speciallärare | 92 | 47 | 73 | 16034 | 106 | 16139 | 14993 | 16243 | 17500 | 173 | 47 | 78 | 16250 | 91 | 16341 | 15532 | 16597 | 17500 |
| Institutionssekreterare | 19 | 42 | 79 | 12048 | 19 | 12067 | 11315 | 12023 | 13022 | 607 | 45 | 76 | 12810 | 2 | 12812 | 12327 | 12934 | 13439 |
| Högskolesekreterare | 2 | .. | .. | .. | .. | .. | .. | .. | .. | 218 | 48 | 72 | 14115 | 2 | 14117 | 13541 | 14037 | 14697 |
| Doktorand | 2105 | 31 | 87 | 14411 | 5 | 14416 | 13793 | 14280 | 15000 | 852 | 33 | 86 | 14244 | 2 | 14247 | 13600 | 14242 | 14849 |
| Forskarassistent | 657 | 37 | 81 | 18162 | 42 | 18204 | 16890 | 17914 | 19280 | 182 | 40 | 81 | 17653 | 3 | 17656 | 16500 | 17465 | 18471 |
| Forskningsassistent | 598 | 36 | 83 | 14951 | 39 | 14989 | 13540 | 14545 | 16174 | 350 | 36 | 83 | 14248 | 24 | 14271 | 13035 | 14037 | 15157 |
| Forskare | 1119 | 42 | 77 | 19252 | 116 | 19368 | 16751 | 18674 | 21688 | 280 | 43 | 78 | 18545 | 84 | 18630 | 16378 | 18000 | 20463 |
| Högskoleadjunkt | 1783 | 46 | 78 | 18582 | 294 | 18876 | 17402 | 18733 | 20180 | 1121 | 48 | 76 | 18046 | 227 | 18273 | 17362 | 18323 | 19147 |
| Högskolelektor | 2886 | 48 | 72 | 22398 | 518 | 22916 | 20809 | 22685 | 24567 | 570 | 48 | 73 | 21160 | 450 | 21610 | 19654 | 21457 | 23398 |
| Lektor, utländsk | 44 | 46 | 73 | 18467 | 176 | 18642 | 17402 | 18425 | 19653 | 26 | 48 | 79 | 17575 | - | 17575 | 16312 | 17606 | 18567 |
| Klinisk amanuens | 60 | 40 | 85 | 24425 | 1808 | 26234 | 23236 | 25224 | 27853 | 22 | 40 | 83 | 23917 | 1235 | 25152 | 22936 | 25927 | 27935 |
| Klinisk assistent | 29 | 36 | 88 | 23309 | - | 23309 | 19820 | 25000 | 25963 | 15 | 42 | 87 | 23841 | 117 | 23958 | 22700 | 25089 | 27000 |
| Klinisk lärare | 122 | 48 | 75 | 24434 | 583 | 25017 | 23544 | 24516 | 26172 | 25 | 49 | 74 | 24325 | 714 | 25039 | 23352 | 24187 | 25889 |
| Laborator | 124 | 51 | 68 | 24302 | 96 | 24399 | 22192 | 23930 | 25670 | 10 | 51 | 70 | 25975 | 567 | 26542 | 22533 | 24516 | 29301 |
| Professor | 1669 | 52 | 69 | 28934 | 1430 | 30364 | 27126 | 29686 | 32759 | 117 | 52 | 69 | 27991 | 1491 | 29482 | 26301 | 28150 | 31950 |
| Lärare/utbildare (AMU) | 2810 | 45 | 83 | 15463 | 19 | 15482 | 14500 | 15322 | 16264 | 836 | 45 | 82 | 15414 | 16 | 15430 | 14343 | 15299 | 16480 |
| Utbildningsledare (AMU) | 187 | 50 | 71 | 19917 | 244 | 20162 | 18023 | 19757 | 21500 | 51 | 46 | 75 | 19441 | 115 | 19556 | 17914 | 18886 | 21292 |

Tabell 16 (forts) Heltidstjänstgörande statsanställda m fl med lönebeteckning I och C fördelade efter tjänstebemärkning, kön och månadslön den 1 september 1991

SAMTLIGA SEKTORER

| Tjänstebemärkning | Män | | | | | | Kvinnor | | | | | | | | | | | |
|--------------------------------|-------|------------------------|-------|-----------------|----------------|--------------|-----------------|-------|------------------------|----------------|-------|-----------|-----------------|---------------|--------------|-----------------|----------|----------------|
| | Antal | Aritmetiskt medelvärde | | | Månadslön | | | Antal | Aritmetiskt medelvärde | | | Månadslön | | | | | | |
| | | Å 1 d | A å r | Kron- tals- lön | Till- lägg lön | Må- nads- lö | Undre kvar- til | | Me- dian | Övre kvar- til | Å 1 d | A å r | Kron- tals- lön | Till- lägg lö | Må- nads- lö | Undre kvar- til | Me- dian | Övre kvar- til |
| LÄNSSTYRELSENA | | | | | | | | | | | | | | | | | | |
| Landskanslist | 97 | 30 | 88 | 12824 | 5 | 12829 | 11518 | 12958 | 14081 | 132 | 30 | 88 | 13082 | 21 | 13103 | 11550 | 13042 | 14765 |
| Taxeringsassistent | 31 | 37 | 82 | 12625 | - | 12625 | 12226 | 12647 | 13109 | 212 | 44 | 72 | 12845 | 33 | 12878 | 12226 | 12712 | 13352 |
| Taxeringsinspektör, förste | 65 | 38 | 80 | 15052 | 3 | 15055 | 14241 | 14849 | 15866 | 85 | 39 | 79 | 14662 | 2 | 14664 | 13991 | 14600 | 15416 |
| Taxeringsintendent | 170 | 48 | 69 | 19708 | 11 | 19718 | 17402 | 19250 | 22008 | 61 | 48 | 69 | 19172 | - | 19172 | 16353 | 18447 | 20332 |
| Länsrevisor | 190 | 41 | 75 | 17797 | 50 | 17847 | 16378 | 17602 | 18852 | 78 | 42 | 77 | 17446 | 3 | 17449 | 15866 | 17402 | 18555 |
| Länsassessor | | | | | | | | | | | | | | | | | | |
| Länsassessor | 114 | 50 | 68 | 20160 | 213 | 20374 | 17914 | 19597 | 23505 | 37 | 48 | 71 | 18274 | 79 | 18353 | 15866 | 17467 | 19859 |
| Länsdirektör m fl | 121 | 53 | 68 | 24108 | 158 | 24266 | 22366 | 24199 | 26615 | 19 | 50 | 71 | 23291 | 173 | 23464 | 21496 | 22520 | 25591 |
| Länsråd m fl | 24 | 53 | 66 | 33152 | 739 | 33891 | 32745 | 33401 | 35774 | 1 | .. | .. | .. | .. | .. | .. | .. | .. |
| Folkbokföringsassistent | 14 | 42 | 89 | 12137 | - | 12137 | 11034 | 11705 | 13567 | 578 | 45 | 87 | 12182 | 15 | 12197 | 11602 | 12089 | 12743 |
| SKATTEMYNNDIGHETERNA | | | | | | | | | | | | | | | | | | |
| Fogderiassistent | 28 | 31 | 84 | 12855 | 17 | 12872 | 12342 | 13012 | 13692 | 202 | 46 | 69 | 12204 | 6 | 12209 | 11821 | 12124 | 12529 |
| Fogderisekreterare, förste | 357 | 42 | 75 | 17004 | 13 | 17017 | 15355 | 16890 | 18430 | 355 | 44 | 71 | 16128 | 12 | 16140 | 14647 | 15662 | 17341 |
| KRONOFÖGDEMYNDIGHETERNA | | | | | | | | | | | | | | | | | | |
| Kronoassistent | 30 | 35 | 80 | 12183 | 2 | 12185 | 10506 | 11619 | 13895 | 32 | 34 | 81 | 11392 | 5 | 11398 | 10671 | 11000 | 12048 |
| Kronoinspektör | 297 | 42 | 74 | 13549 | 39 | 13588 | 13025 | 13895 | 14150 | 166 | 41 | 75 | 13163 | 45 | 13209 | 12386 | 13340 | 14037 |
| Kronokommissarie | 260 | 48 | 66 | 15554 | 51 | 15605 | 15001 | 15478 | 16179 | 55 | 49 | 66 | 15418 | 37 | 15455 | 14904 | 15488 | 15935 |
| Kronofogde | 149 | 49 | 68 | 23074 | 24 | 23098 | 20884 | 22520 | 24363 | 35 | 45 | 73 | 22147 | 1 | 22148 | 19859 | 21906 | 23442 |
| Länskronodirektör | 18 | 55 | 60 | 30554 | 20 | 30574 | 27638 | 29709 | 32408 | 2 | .. | .. | .. | .. | .. | .. | .. | .. |
| LANTMÄTERIVÄSENDET | | | | | | | | | | | | | | | | | | |
| Karttekniker m fl | 16 | 38 | 79 | 12283 | 8 | 12291 | 11619 | 12433 | 12750 | 419 | 44 | 74 | 12357 | 9 | 12366 | 11922 | 12327 | 12731 |
| Ritare | 13 | 39 | 78 | 12335 | 24 | 12359 | 11922 | 12529 | 13035 | 79 | 47 | 72 | 12250 | 57 | 12307 | 11731 | 12226 | 12833 |
| Lantmätare | 98 | 37 | 81 | 16850 | 88 | 16939 | 14829 | 16927 | 18427 | 34 | 32 | 86 | 15823 | 99 | 15923 | 14230 | 15715 | 17078 |
| Distriktslantmätare m fl | 209 | 48 | 69 | 22554 | 124 | 22678 | 20022 | 22356 | 24904 | 11 | 42 | 78 | 20944 | 196 | 21140 | 19437 | 21496 | 22625 |
| POSTEN | | | | | | | | | | | | | | | | | | |
| Postiljon | 7147 | 34 | 78 | 11284 | 1520 | 12804 | 11865 | 12974 | 13849 | 3264 | 34 | 82 | 10986 | 1192 | 12178 | 11069 | 12127 | 13388 |
| Lantbrevbärare | 1767 | 45 | 66 | 12244 | 1647 | 13892 | 13839 | 13993 | 14196 | 1183 | 46 | 73 | 12098 | 1485 | 13583 | 13128 | 13865 | 14080 |
| Postiljon, förste | 5974 | 36 | 76 | 12299 | 944 | 13243 | 12499 | 13047 | 13988 | 1257 | 37 | 79 | 12123 | 904 | 13027 | 12406 | 12882 | 13609 |
| Överpostiljon | 2765 | 42 | 69 | 12901 | 1450 | 14351 | 13556 | 14326 | 14826 | 341 | 41 | 75 | 12814 | 1210 | 14025 | 13323 | 13948 | 14544 |
| Utrikesexpeditör | 131 | 43 | 69 | 13224 | 1729 | 14952 | 13931 | 14681 | 15738 | 22 | 36 | 77 | 13049 | 1406 | 14454 | 13646 | 14100 | 14712 |
| Värdeexpedient | | | | | | | | | | | | | | | | | | |
| Postkassör | 259 | 50 | 59 | 13222 | 1278 | 14500 | 13895 | 14496 | 15026 | 7 | .. | .. | .. | .. | .. | .. | .. | .. |
| Postkassör, förste | 292 | 30 | 82 | 11233 | 654 | 11888 | 10973 | 11842 | 12785 | 3938 | 37 | 79 | 11561 | 532 | 12093 | 11158 | 12339 | 12839 |
| Överpostexpeditör | 98 | 41 | 71 | 12832 | 521 | 13353 | 12915 | 13278 | 13757 | 1719 | 46 | 67 | 12915 | 433 | 13348 | 12976 | 13245 | 13628 |
| Kassainstruktör m fl | 94 | 43 | 68 | 14534 | 250 | 14784 | 13982 | 14472 | 15338 | 825 | 48 | 62 | 14422 | 307 | 14729 | 14155 | 14646 | 15116 |
| | 109 | 44 | 66 | 13900 | 670 | 14570 | 13932 | 14337 | 15018 | 116 | 41 | 72 | 13831 | 379 | 14211 | 13608 | 14277 | 14767 |

Tabell 16 (forts) Heltidstjänstgörande statsanställda m fl med lönebeteckning I och C fördelade efter tjänstebemärkning, kön och månadslön den 1 september 1991

SAMTLIGA SEKTORER

| Tjänstebemärkning | Män | | | | | | Kvinnor | | | | | | | | | | | |
|--------------------------|-------|------------------------|---------|-----------------------|----------------|-----------------------|----------|-------|------------------------|-------|---------|-----------------------|----------------|-----------------------|----------|----------------|-------|-------|
| | Antal | Aritmetiskt medelvärde | | | Månadslön | | | Antal | Aritmetiskt medelvärde | | | Månadslön | | | | | | |
| | | Å l d | Å r lön | Kron- till- lägg löns | Må- nads- löns | Undre till- kvar- til | Me- dian | | Övre kvar- til | Å l d | Å r lön | Kron- till- lägg löns | Må- nads- löns | Undre till- kvar- til | Me- dian | Övre kvar- til | | |
| POSTEN (forts) | | | | | | | | | | | | | | | | | | |
| Stationsmästare | 59 | 45 | 69 | 14902 | 1845 | 16747 | 15857 | 16549 | 17656 | 27 | 35 | 82 | 15000 | 764 | 15765 | 14545 | 16055 | 16815 |
| Transportmästare | 96 | 42 | 69 | 14886 | 545 | 15431 | 14625 | 15200 | 15963 | 5 | .. | .. | .. | .. | .. | .. | .. | .. |
| Överkontrollör | 702 | 45 | 66 | 16544 | 165 | 16709 | 15113 | 16256 | 17517 | 473 | 44 | 68 | 15901 | 130 | 16031 | 14646 | 15648 | 16861 |
| Löneassistent | 44 | 41 | 71 | 13204 | 176 | 13380 | 12934 | 13219 | 13583 | 343 | 46 | 67 | 13426 | 72 | 13498 | 13219 | 13583 | 13909 |
| Postmästare | 384 | 48 | 61 | 16214 | 238 | 16452 | 14665 | 16063 | 17747 | 1087 | 49 | 64 | 14749 | 221 | 14970 | 13698 | 14478 | 15706 |
| TELEVERKET | | | | | | | | | | | | | | | | | | |
| Telefonist | 9 | .. | .. | .. | .. | .. | 11398 | 12107 | 12724 | 311 | 45 | 79 | 11989 | 148 | 12136 | 11518 | 12172 | 12833 |
| Rikstelefonist | 133 | 33 | 81 | 10871 | 1252 | 12123 | 11398 | 12107 | 12724 | 1334 | 38 | 79 | 11082 | 1003 | 12085 | 11230 | 12149 | 12987 |
| Utlandstelefonist | 18 | 30 | 86 | 11728 | 996 | 12724 | 11670 | 12623 | 13374 | 186 | 37 | 76 | 12257 | 888 | 13145 | 11491 | 13338 | 14749 |
| Telegrafexpeditör | 5 | .. | .. | .. | .. | .. | .. | .. | .. | 59 | 48 | 65 | 13555 | 894 | 14448 | 13798 | 14601 | 15087 |
| Teletekniker | 13853 | 42 | 72 | 13019 | 1024 | 14042 | 13051 | 13910 | 14868 | 1518 | 40 | 74 | 12385 | 753 | 13138 | 12428 | 13106 | 13819 |
| Linjemästare | 898 | 49 | 63 | 16293 | 887 | 17181 | 15965 | 16899 | 18040 | 37 | 44 | 68 | 15837 | 717 | 16554 | 15324 | 16364 | 17392 |
| STATENS JÄRNVÄGAR | | | | | | | | | | | | | | | | | | |
| Banpersonal | 1015 | 43 | 73 | 13189 | 834 | 14024 | 12833 | 13533 | 14584 | 5 | .. | .. | .. | .. | .. | .. | .. | .. |
| Signalpersonal | 368 | 46 | 66 | 13979 | 805 | 14784 | 13859 | 14411 | 15388 | 2 | .. | .. | .. | .. | .. | .. | .. | .. |
| Elpersonal | 385 | 47 | 66 | 14097 | 947 | 15043 | 13829 | 14590 | 15633 | 1 | .. | .. | .. | .. | .. | .. | .. | .. |
| Teletekniker | 185 | 40 | 73 | 13327 | 414 | 13741 | 13237 | 13561 | 14302 | 6 | .. | .. | .. | .. | .. | .. | .. | .. |
| Färjförare | 108 | 48 | 74 | 13590 | 262 | 13852 | 13466 | 14059 | 14252 | 7 | .. | .. | .. | .. | .. | .. | .. | .. |
| Trafikförman | 1462 | 43 | 71 | 12671 | 974 | 13645 | 12930 | 13567 | 14194 | 76 | 40 | 79 | 12685 | 913 | 13598 | 12861 | 13550 | 14327 |
| Trafikmästare | 405 | 46 | 66 | 13887 | 1150 | 15038 | 14190 | 14842 | 15589 | 25 | 34 | 82 | 13266 | 1487 | 14753 | 14002 | 14771 | 15337 |
| Trafikinspektör | 101 | 50 | 71 | 13998 | 175 | 14172 | 13907 | 14444 | 14726 | 10 | 49 | 77 | 13914 | 109 | 14023 | 13163 | 14140 | 14645 |
| Tågmästare | 732 | 41 | 75 | 12488 | 1964 | 14452 | 13807 | 14540 | 15121 | 281 | 36 | 83 | 12183 | 1805 | 13988 | 13264 | 14003 | 14698 |
| Tågklarare | 345 | 44 | 69 | 12865 | 1293 | 14158 | 13471 | 14220 | 14727 | 36 | 34 | 82 | 12594 | 1269 | 13862 | 13474 | 13828 | 14237 |
| Lokförare | 2879 | 40 | 76 | 13294 | 2768 | 16062 | 15091 | 16201 | 17002 | 67 | 35 | 83 | 12523 | 2815 | 15338 | 14253 | 15132 | 16448 |
| Järnvägsexpeditör-e | 1550 | 41 | 76 | 11825 | 782 | 12607 | 11989 | 12561 | 13196 | 1280 | 34 | 84 | 11157 | 628 | 11785 | 11041 | 11796 | 12479 |
| Järnvägstjänsteman | 3426 | 45 | 71 | 16860 | 367 | 17227 | 14118 | 15743 | 18603 | 1017 | 41 | 77 | 13717 | 178 | 13896 | 12327 | 13248 | 14555 |
| Matros | 170 | 45 | 78 | 12714 | 93 | 12807 | 11389 | 12909 | 14150 | - | .. | .. | .. | .. | .. | .. | .. | .. |
| LUFTFARTSVERKET | | | | | | | | | | | | | | | | | | |
| Flygplatsman | 257 | 36 | 83 | 12901 | 1153 | 14055 | 13272 | 13995 | 14583 | 14 | 36 | 85 | 12889 | 779 | 13668 | 13223 | 13742 | 14195 |
| Flygledarassistent | 148 | 32 | 81 | 12534 | 1541 | 14075 | 9089 | 13697 | 18016 | 232 | 31 | 81 | 12238 | 1897 | 14135 | 11080 | 14124 | 16968 |
| Flygledare | 465 | 43 | 69 | 22676 | 5286 | 27962 | 26144 | 28462 | 30148 | 98 | 32 | 80 | 18654 | 5026 | 23680 | 20494 | 23281 | 27047 |
| Stationsassistent | 41 | 34 | 83 | 12863 | 1154 | 14018 | 13118 | 14006 | 15020 | 112 | 32 | 86 | 12250 | 989 | 13240 | 12297 | 13295 | 14181 |
| Stations tekniker | 202 | 30 | 85 | 12819 | 4972 | 17791 | 15354 | 17541 | 19644 | 28 | 23 | 89 | 11749 | 5002 | 16752 | 14586 | 16942 | 19025 |

Tabell 16 (forts) Heltidstjänstgörande statsanställda m fl med lönebeteckning I och C fördelade efter tjänstebestämmning, kön och månadslön den 1 september 1991

SAMLIGA SEKTORER

| Tjänstebestämmning | Man | | | | | | | | Kvinnor | | | | | | | | | |
|-------------------------------------|-------|------------------------|-----|-------|-----------|-------|-----------|-------|---------|------------------------|-----|-------|-----------|------|-----------|-------|-------|-------|
| | Antal | Aritmetiskt medelvärde | | | Månadslön | | | Övre | Antal | Aritmetiskt medelvärde | | | Månadslön | | | Övre | | |
| | | Å | Å | Kron- | Till- | Må- | Undre Me- | Övre | | Å | Å | Kron- | Till- | Må- | Undre Me- | Övre | | |
| | | l | l | l | l | l | l | l | | l | l | l | l | l | l | l | | |
| | | d | d | d | d | d | d | d | | d | d | d | d | d | d | d | | |
| | | r | r | r | r | r | r | r | | r | r | r | r | r | r | r | | |
| | | lön | lön | lön | lön | lön | lön | lön | | lön | lön | lön | lön | lön | lön | lön | | |
| VAITENFALL | | | | | | | | | | | | | | | | | | |
| Driftmästare | 92 | 43 | 71 | 13539 | 2523 | 16062 | 15126 | 16122 | 16816 | 5 | .. | .. | .. | .. | .. | .. | .. | |
| Kontrollrums tekniker | 185 | 41 | 76 | 14821 | 3997 | 18818 | 16098 | 18465 | 21337 | 2 | .. | .. | .. | .. | .. | .. | .. | |
| Kontrollrumsingenjör | 95 | 39 | 78 | 16983 | 5882 | 22865 | 20342 | 22277 | 25409 | 1 | .. | .. | .. | .. | .. | .. | .. | |
| OSPECIFICERAD PERSONAL | | | | | | | | | | | | | | | | | | |
| Garagebiträde | 75 | 36 | 85 | 11503 | 134 | 11637 | 10729 | 11789 | 12630 | 2 | .. | .. | .. | .. | .. | .. | .. | |
| Förrådsman | 2432 | 43 | 79 | 11705 | 158 | 11863 | 11489 | 11922 | 12226 | 400 | 41 | 82 | 11433 | 130 | 11563 | 11189 | 11661 | 12042 |
| Förrådsförmän | 585 | 48 | 72 | 13139 | 152 | 13291 | 13035 | 13339 | 13642 | 44 | 47 | 76 | 12817 | 73 | 12890 | 12311 | 13035 | 13340 |
| Förrådsmästare | 356 | 50 | 70 | 13910 | 246 | 14156 | 13652 | 14138 | 14545 | 16 | 49 | 73 | 13637 | 296 | 13933 | 13587 | 13918 | 14326 |
| Förrådsförvaltare | 163 | 50 | 71 | 14039 | 92 | 14131 | 13844 | 14189 | 14494 | 2 | .. | .. | .. | .. | .. | .. | .. | .. |
| Hantverkare | 450 | 47 | 78 | 13235 | 146 | 13381 | 12934 | 13288 | 13870 | 2 | .. | .. | .. | .. | .. | .. | .. | .. |
| Vårdare | 2648 | 40 | 78 | 12110 | 1183 | 13294 | 12389 | 13220 | 14141 | 815 | 37 | 84 | 11669 | 1048 | 12718 | 11998 | 12613 | 13337 |
| Övertillsynsman | 137 | 51 | 64 | 14850 | 1048 | 15897 | 15047 | 15654 | 16398 | 4 | .. | .. | .. | .. | .. | .. | .. | .. |
| Behandlingsassistent | 50 | 43 | 75 | 14709 | 1462 | 16171 | 14784 | 15966 | 17331 | 90 | 40 | 80 | 14173 | 994 | 15167 | 14132 | 14971 | 16016 |
| Frivårdsinspektör | 120 | 43 | 77 | 14631 | 527 | 15159 | 14037 | 15140 | 16089 | 283 | 41 | 80 | 14179 | 372 | 14551 | 13586 | 14343 | 15348 |
| Operator | 227 | 33 | 80 | 12497 | 914 | 13411 | 12225 | 13344 | 14347 | 159 | 35 | 79 | 11972 | 706 | 12678 | 11658 | 12549 | 13804 |
| Programmerare | 133 | 34 | 83 | 14693 | 79 | 14772 | 12850 | 14329 | 16435 | 56 | 33 | 84 | 13620 | 151 | 13771 | 12529 | 13292 | 15088 |
| Systemman | 442 | 39 | 79 | 18561 | 113 | 18674 | 15521 | 18062 | 21502 | 167 | 37 | 81 | 17190 | 110 | 17301 | 14647 | 16472 | 19613 |
| Fotograf | 133 | 45 | 74 | 13559 | 114 | 13672 | 13035 | 13651 | 14160 | 37 | 44 | 74 | 13085 | 102 | 13188 | 12529 | 13444 | 13984 |
| Tryckare | 100 | 40 | 80 | 12544 | 18 | 12562 | 11855 | 12529 | 13439 | 21 | 34 | 81 | 12552 | 26 | 12578 | 11708 | 12630 | 13392 |
| Forman | 143 | 45 | 76 | 13024 | 191 | 13215 | 12493 | 13314 | 13945 | 24 | 46 | 75 | 12600 | 130 | 12729 | 12257 | 12630 | 13104 |
| ALLMÄNNA FÖRSÄKRINGSKASSORNA | | | | | | | | | | | | | | | | | | |
| Kontorsservicetjm (AFK) | 22 | 41 | 84 | 10935 | 38 | 10973 | 10266 | 11384 | 11813 | 114 | 37 | 85 | 10682 | 44 | 10726 | 9590 | 11020 | 11821 |
| Assistent, bitr (AFK) | 335 | 41 | 77 | 13498 | 66 | 13565 | 12747 | 13634 | 14233 | 2458 | 44 | 76 | 13170 | 64 | 13234 | 12589 | 13237 | 13953 |
| Assistent (AFK) | 591 | 41 | 76 | 13912 | 109 | 14021 | 13634 | 14002 | 14252 | 1896 | 46 | 73 | 13796 | 77 | 13872 | 13584 | 13990 | 14168 |
| Adm handläggare (AFK) | 28 | 47 | 76 | 11860 | 120 | 11980 | 11739 | 11839 | 12260 | 107 | 45 | 75 | 12039 | 52 | 12091 | 11839 | 12230 | 12731 |
| Handläggare (AFK) | 267 | 40 | 80 | 11892 | 91 | 11982 | 11439 | 12089 | 12580 | 1311 | 42 | 78 | 11956 | 67 | 12023 | 11839 | 12230 | 12529 |
| Försäkringshandläggare (AFK) | 213 | 35 | 81 | 11682 | 119 | 11801 | 11314 | 11939 | 12490 | 1393 | 42 | 78 | 11908 | 73 | 11980 | 11839 | 12230 | 12490 |
| Sektionschef (AFK) | 255 | 43 | 72 | 16368 | 327 | 16695 | 15457 | 16378 | 17707 | 528 | 47 | 70 | 15912 | 171 | 16084 | 15242 | 16007 | 16788 |
| Forsakr konsulent m fl (AFK) | 130 | 45 | 71 | 15983 | 175 | 16158 | 14621 | 16173 | 17108 | 214 | 47 | 71 | 15463 | 114 | 15578 | 14147 | 15456 | 16452 |
| Kontorschef (AFK) | 284 | 49 | 66 | 19124 | 44 | 19168 | 17926 | 19111 | 20270 | 130 | 49 | 67 | 18974 | 45 | 19018 | 17808 | 18774 | 20006 |
| Avdelningschef (AFK) | 67 | 52 | 65 | 23917 | 376 | 24293 | 22632 | 24107 | 25027 | 14 | 51 | 66 | 22436 | 183 | 22619 | 21291 | 22762 | 24246 |

Tabell 17 Deftidstjänstgörande statsanställda m fl med lönebeteckning I och C fördelade efter tjänstbenämning, kön och månadslön (uppräknad till heltid) den 1 september 1991
Part-time government employees etc, in salary scheme I and C, by type of employment, by sex, and by monthly salary (representing full-time employment)

SEKTOR C (civil statsförvaltning)

| Tjänstbenämning | Män | | | | | | | Kvinnor | | | | | | | Del tid | | | | |
|------------------------------|-------|------------------------|----|-------|-----------|-------|-------|---------|------------------------|-------|-------|-----------|-------|-------|---------|-------|-------|-------|----|
| | Antal | Aritmetiskt medelvärde | | | Månadslön | | | Antal | Aritmetiskt medelvärde | | | Månadslön | | | | % | | | |
| | | A | A | Kron- | Till- | Må- | | A | A | Kron- | Till- | Må- | | | | | | | |
| | | l | å | tals- | lägg | nads- | kvar- | l | å | tals- | lägg | nads- | kvar- | dian | övre | | | | |
| | | d | r | lön | | lön | til | d | r | lön | | lön | til | til | til | | | | |
| Kontorist | 7 | .. | .. | .. | .. | .. | .. | 210 | 38 | 81 | 10955 | 245 | 11200 | 10539 | 11112 | 11832 | 61 | | |
| Kansliskrivare | 1 | .. | .. | .. | .. | .. | .. | 84 | 40 | 81 | 11081 | 38 | 11118 | 10988 | 10989 | 11533 | 69 | | |
| Assistent | 89 | 40 | 81 | 12184 | 109 | 12293 | 11075 | 11870 | 13136 | 4772 | 44 | 74 | 12092 | 148 | 12240 | 12992 | 67 | | |
| Byråassistent | 32 | 47 | 76 | 12653 | 505 | 13158 | 12131 | 12856 | 13514 | 2673 | 46 | 71 | 12357 | 109 | 12466 | 11921 | 12328 | 12885 | 69 |
| Kamrerare | 5 | .. | .. | .. | .. | .. | .. | .. | .. | 55 | 51 | 64 | 13927 | 367 | 14294 | 12713 | 13540 | 15559 | 74 |
| Intendent | 19 | 51 | 71 | 15524 | 3 | 15527 | 14240 | 15275 | 16788 | 85 | 47 | 75 | 14847 | 38 | 14885 | 14006 | 14545 | 15762 | 69 |
| Byråsekreterare | 26 | 40 | 79 | 13044 | 13 | 13057 | 10845 | 12924 | 14009 | 831 | 47 | 70 | 12994 | 89 | 13083 | 12428 | 13034 | 13642 | 71 |
| Byråsekreterare, förste | 38 | 41 | 79 | 14127 | 241 | 14368 | 13157 | 14140 | 14872 | 666 | 46 | 73 | 13727 | 92 | 13819 | 13189 | 13742 | 14242 | 71 |
| Byrådirektör | 172 | 49 | 71 | 16387 | 123 | 16510 | 15018 | 15969 | 17914 | 626 | 45 | 73 | 16000 | 98 | 16099 | 14939 | 15865 | 17063 | 73 |
| Avdelningsdirektör | 185 | 51 | 69 | 20236 | 320 | 20556 | 18249 | 19961 | 22004 | 290 | 45 | 73 | 19748 | 152 | 19900 | 17913 | 19309 | 21495 | 76 |
| Departementssekr | 16 | 52 | 69 | 18501 | 8 | 18508 | 16625 | 17493 | 19626 | 43 | 48 | 70 | 16307 | 24 | 16331 | 14278 | 15811 | 18442 | 75 |
| Exp vakt/vaktmästare | 134 | 49 | 79 | 11593 | 102 | 11695 | 11240 | 11766 | 12226 | 52 | 42 | 82 | 11465 | 195 | 11660 | 10708 | 11478 | 11945 | 64 |
| Tekniker | 48 | 44 | 81 | 12788 | 64 | 12851 | 11512 | 12840 | 14112 | 68 | 45 | 77 | 12130 | 27 | 12157 | 11619 | 11921 | 12832 | 65 |
| Ingenjör | 74 | 51 | 66 | 13609 | 166 | 13775 | 13225 | 13944 | 14498 | 88 | 43 | 73 | 13238 | 22 | 13260 | 12679 | 13256 | 13792 | 71 |
| Byråingenjör | 12 | 47 | 72 | 14530 | 197 | 14727 | 13300 | 14095 | 15266 | 70 | 42 | 75 | 13279 | 57 | 13336 | 12276 | 13193 | 14038 | 74 |
| Forskningsingenjör | 116 | 37 | 83 | 14454 | - | 14454 | 12908 | 14435 | 15647 | 86 | 40 | 78 | 14340 | 7 | 14347 | 13643 | 14458 | 14972 | 70 |
| Forskningsingenjör, förste | 61 | 43 | 75 | 17942 | 110 | 18052 | 16086 | 17774 | 18969 | 28 | 44 | 78 | 17591 | 48 | 17639 | 15625 | 16844 | 18751 | 69 |
| Flygplatskontrollant | 9 | .. | .. | .. | .. | .. | .. | .. | .. | 54 | 34 | 85 | 11327 | 1521 | 12848 | 11829 | 12891 | 13861 | 59 |
| Radioexpeditör | 1 | .. | .. | .. | .. | .. | .. | .. | .. | 36 | 40 | 72 | 13129 | 1830 | 14959 | 14253 | 15309 | 15846 | 70 |
| Polisassistent | 114 | 41 | 74 | 14872 | 2521 | 17393 | 16217 | 17161 | 17962 | 244 | 35 | 78 | 14779 | 2259 | 17038 | 16016 | 16865 | 17805 | 73 |
| Inspektör (polisen) | 291 | 61 | 65 | 16380 | 2054 | 18434 | 17102 | 18064 | 19306 | 83 | 39 | 74 | 15632 | 2232 | 17863 | 17007 | 17752 | 18730 | 74 |
| Poliskommissarie | 39 | 62 | 63 | 19376 | 2577 | 21954 | 19855 | 21760 | 23732 | - | .. | .. | .. | .. | .. | .. | .. | .. | - |
| Skötare | 10 | 38 | 82 | 11733 | 1146 | 12879 | 10714 | 12858 | 14831 | 68 | 42 | 78 | 12232 | 393 | 12625 | 11708 | 12390 | 13262 | 68 |
| Sjuksköterska | 2 | .. | .. | .. | .. | .. | .. | .. | .. | 122 | 47 | 80 | 13991 | 176 | 14168 | 13711 | 14175 | 14478 | 63 |
| Översköterska | 1 | .. | .. | .. | .. | .. | .. | .. | .. | 63 | 47 | 83 | 14102 | 433 | 14536 | 14038 | 14344 | 14904 | 55 |
| Tandsköterska | 1 | .. | .. | .. | .. | .. | .. | .. | .. | 77 | 47 | 75 | 12680 | - | 12680 | 12226 | 13040 | 13040 | 66 |
| Psykolog | 37 | 43 | 82 | 16849 | 624 | 17472 | 16071 | 17568 | 18755 | 145 | 45 | 82 | 17009 | 362 | 17371 | 16057 | 17401 | 18424 | 65 |
| Lokalvårdare | 100 | 34 | 87 | 10375 | 221 | 10597 | 9900 | 10549 | 11104 | 2367 | 46 | 82 | 11225 | 204 | 11429 | 10989 | 11485 | 11979 | 66 |
| Lokalvårdare, förste | 2 | .. | .. | .. | .. | .. | .. | .. | .. | 159 | 51 | 77 | 12405 | 157 | 12562 | 12023 | 12450 | 12973 | 71 |
| Ekonomibiträde | 13 | 36 | 86 | 10799 | 991 | 11790 | 10760 | 11378 | 12253 | 329 | 46 | 82 | 11213 | 749 | 11962 | 10990 | 11799 | 12398 | 57 |
| Kokerska | 3 | .. | .. | .. | .. | .. | .. | .. | .. | 61 | 47 | 80 | 12265 | 1595 | 13860 | 12640 | 13278 | 13892 | 54 |
| Laboratoriebiträde m fl | 5 | .. | .. | .. | .. | .. | .. | .. | .. | 45 | 44 | 80 | 11032 | 74 | 11106 | 10435 | 11518 | 11720 | 65 |
| Laboratorieassistent | 17 | 39 | 82 | 11867 | 17 | 11884 | 10604 | 12138 | 12833 | 732 | 43 | 75 | 13077 | 14 | 13091 | 12530 | 13238 | 13743 | 69 |
| Laboratorieassistent, förste | 6 | .. | .. | .. | .. | .. | .. | .. | .. | 255 | 44 | 72 | 13322 | 25 | 13346 | 13034 | 13337 | 13542 | 68 |
| Laboratorieingenjör | 6 | .. | .. | .. | .. | .. | .. | .. | .. | 39 | 46 | 70 | 14047 | 43 | 14089 | 13542 | 14098 | 14504 | 71 |

Tabell 17 (forts) Deltidstjänstgörande statsanställda m fl med lönebeteckning I och C fördelade efter tjänstebemärning, kön och månadslön (uppräknad till heltid) den 1 september 1991

SEKTOR C (civil statsförvaltning)

| Tjänstebemärning | Män | | | | | | | | Kvinnor | | | | | | | | Deltid % | | |
|----------------------------|-------|------------------------|-------|----------|---------------|--------------|------------|-----------------|-----------|------------------------|-------|-------|-----------|---------------|--------------|------------|-----------|-------|----|
| | Antal | Aritmetiskt medelvärde | | | Månadslön | | | Övre kvar- till | Antal | Aritmetiskt medelvärde | | | Månadslön | | | | | | |
| | | Å l d | Å l r | Kron- lö | Till- lägg lö | Må- nads- lö | Undre till | | Övre till | | Å l d | Å l r | Kron- lö | Till- lägg lö | Må- nads- lö | Undre till | Övre till | | |
| Väderobservatör | 34 | 46 | 82 | 10407 | 1420 | 11827 | 10630 | 11619 | 12851 | 86 | 43 | 81 | 10510 | 1458 | 11967 | 10698 | 11875 | 12608 | 52 |
| Tullassistent | 34 | 55 | 57 | 12864 | 681 | 13545 | 13128 | 13289 | 14032 | 37 | 33 | 81 | 12213 | 1259 | 13472 | 12933 | 13327 | 13966 | 78 |
| Tullinspektör | 25 | 56 | 57 | 15488 | 211 | 15698 | 14974 | 15880 | 16444 | 64 | 42 | 70 | 14488 | 176 | 14663 | 14088 | 14739 | 15288 | 69 |
| Tullinspektör, förste | 12 | 63 | 51 | 16284 | 174 | 16408 | 15624 | 16334 | 17310 | 27 | 53 | 60 | 16460 | 274 | 16734 | 16290 | 16582 | 17406 | 72 |
| Biblioteksassistent | 19 | 43 | 82 | 12438 | 19 | 12457 | 11570 | 12428 | 12979 | 116 | 46 | 77 | 12796 | 27 | 12823 | 12146 | 12871 | 13540 | 68 |
| Bibliotekarie | 38 | 46 | 75 | 13935 | 11 | 13946 | 13225 | 13835 | 14399 | 218 | 47 | 74 | 14123 | 52 | 14175 | 13408 | 14037 | 14753 | 70 |
| Bibliotekarie, förste m fl | 3 | .. | .. | .. | .. | .. | .. | .. | .. | 20 | 52 | 68 | 17808 | 93 | 17901 | 16704 | 17727 | 18726 | 71 |
| Antikvarie m fl | 6 | .. | .. | .. | .. | .. | .. | .. | .. | 25 | 43 | 79 | 15984 | 79 | 16064 | 14447 | 16192 | 16984 | 69 |
| Arkivarie m fl | 11 | 43 | 78 | 14360 | 565 | 14925 | 13540 | 14849 | 15674 | 22 | 45 | 77 | 14449 | 77 | 14526 | 13498 | 13894 | 15194 | 64 |
| Speciallärare | 5 | .. | .. | .. | .. | .. | .. | .. | .. | 45 | 47 | 78 | 17236 | 30 | 17266 | 15781 | 16615 | 17500 | 70 |
| Institutionssekreterare | 6 | .. | .. | .. | .. | .. | .. | .. | .. | 629 | 46 | 76 | 12606 | 45 | 12651 | 12176 | 12719 | 13218 | 64 |
| Högskolesekreterare | 1 | .. | .. | .. | .. | .. | .. | .. | .. | 68 | 47 | 72 | 13690 | 24 | 13715 | 13262 | 13641 | 14068 | 72 |
| Amanuens, grundutbildning | 185 | 27 | 89 | 10768 | 3 | 10771 | 9790 | 10800 | 11518 | 94 | 28 | 89 | 11042 | 46 | 11088 | 10499 | 11016 | 11520 | 38 |
| Assistent, akadem läroanst | 662 | 30 | 87 | 13387 | 17 | 13404 | 12475 | 13400 | 14240 | 396 | 30 | 87 | 13058 | - | 13058 | 12322 | 13135 | 13958 | 28 |
| Doktorand | 59 | 32 | 85 | 14520 | - | 14520 | 13944 | 14480 | 15200 | 63 | 34 | 83 | 14549 | 44 | 14593 | 13985 | 14389 | 15180 | 63 |
| Forskarassistent | 50 | 38 | 81 | 18497 | 45 | 18542 | 16925 | 18462 | 19552 | 28 | 38 | 81 | 18095 | - | 18095 | 16726 | 17655 | 19432 | 67 |
| Forskningsassistent | 242 | 35 | 83 | 14485 | 17 | 14502 | 13011 | 14226 | 15771 | 295 | 39 | 83 | 14320 | 20 | 14341 | 13136 | 14038 | 15356 | 59 |
| Forskare | 147 | 44 | 78 | 20587 | 337 | 20924 | 17237 | 19858 | 24000 | 102 | 43 | 78 | 18218 | 97 | 18315 | 15966 | 17312 | 20000 | 62 |
| Högskoleadjunkt | 605 | 45 | 79 | 17642 | 108 | 17750 | 16378 | 17772 | 19000 | 583 | 46 | 79 | 17250 | 148 | 17398 | 16378 | 17402 | 18425 | 58 |
| Högskolelektor | 476 | 48 | 74 | 20836 | 300 | 21137 | 19142 | 20984 | 22981 | 205 | 46 | 76 | 19772 | 361 | 20133 | 17914 | 20000 | 21804 | 57 |
| Klinisk assistent | 45 | 38 | 88 | 23513 | - | 23513 | 22237 | 23237 | 25927 | 30 | 40 | 86 | 23579 | 210 | 23789 | 20322 | 24795 | 26848 | 57 |
| Assistenttandläkare | 31 | 41 | 81 | 17113 | 1079 | 18192 | 16116 | 17856 | 18878 | 37 | 41 | 83 | 16264 | 405 | 16670 | 15324 | 16265 | 18652 | 49 |
| Professor | 253 | 51 | 76 | 26079 | 567 | 26645 | 23313 | 26102 | 28660 | 13 | 52 | 81 | 25549 | 185 | 25733 | 24056 | 26786 | 27819 | 40 |
| Lärare/utbildare (AMU) | 146 | 55 | 77 | 15722 | 289 | 16011 | 14987 | 16056 | 16714 | 152 | 45 | 82 | 14985 | 212 | 15197 | 14201 | 15000 | 15968 | 64 |
| Komminister | 25 | 49 | 72 | 18386 | 683 | 19069 | 15779 | 17402 | 18771 | 19 | 41 | 80 | 15091 | 187 | 15278 | 14200 | 15354 | 16028 | 61 |
| Lantbrukskonsulent | 38 | 54 | 68 | 15739 | 192 | 15930 | 14581 | 15927 | 16889 | 19 | 39 | 79 | 15101 | 232 | 15333 | 14578 | 15353 | 15740 | 67 |
| Skogsvårdskonsulent m fl | 48 | 51 | 71 | 14097 | 112 | 14210 | 13463 | 13987 | 14622 | 7 | .. | .. | .. | .. | .. | .. | .. | .. | 69 |
| Arbetskonsulent | 24 | 53 | 76 | 14541 | 339 | 14880 | 13926 | 14723 | 15453 | 115 | 45 | 80 | 14193 | 233 | 14426 | 13540 | 14171 | 14950 | 70 |
| Arbetsförmedlare | 87 | 53 | 73 | 14467 | 141 | 14608 | 14140 | 14445 | 15125 | 364 | 46 | 75 | 14144 | 189 | 14334 | 13742 | 14240 | 14748 | 72 |
| Skogsvårdskonsulent | - | .. | .. | .. | .. | .. | .. | .. | .. | 65 | 42 | 70 | 12565 | 1 | 12566 | 12225 | 12528 | 12832 | 74 |
| Skogsvårdskonsulent | 2 | .. | .. | .. | .. | .. | .. | .. | .. | 52 | 40 | 77 | 15034 | 1 | 15035 | 14062 | 14849 | 15722 | 74 |
| Skogsvårdskonsulent | 11 | 51 | 67 | 18270 | 39 | 18309 | 16378 | 17401 | 21417 | 36 | 44 | 73 | 17783 | 151 | 17934 | 16377 | 17401 | 18920 | 74 |
| Skogsvårdskonsulent | 7 | .. | .. | .. | .. | .. | .. | .. | .. | 43 | 40 | 75 | 17306 | 1 | 17307 | 16377 | 17401 | 18424 | 76 |
| Skogsvårdskonsulent | - | .. | .. | .. | .. | .. | .. | .. | .. | 326 | 47 | 87 | 11931 | 308 | 12240 | 11678 | 11963 | 12434 | 69 |
| Skogsvårdskonsulent | 1 | .. | .. | .. | .. | .. | .. | .. | .. | 103 | 48 | 67 | 11996 | 6 | 12003 | 11618 | 11922 | 12326 | 69 |

Tabell 17 (forts) Deltidstjänstgörande statsanställda m fl med lönebeteckning I och C fördelade efter tjänstbenämning, kön och månadslön (uppräknad till heltid) den 1 september 1991

SEKTOR C (civil statsförvaltning)

| Tjänstbenämning | Män | | | | | | | | | Kvinnor | | | | | | | | | Del tid % |
|----------------------------|-------|------------------------|-------|-----------|---------------|--------------|-----------------|-------|------------------------|----------------|---------|-----------|-----------|---------------|--------------|-----------------|----------|----------------|-----------|
| | Antal | Aritmetiskt medelvärde | | | Månadslön | | | Antal | Aritmetiskt medelvärde | | | Månadslön | | | | | | | |
| | | Å l d r | Å l r | Kron- lön | Till- lägg lö | Må- nads- lö | Undre kvar- til | | Me- dian | Övre kvar- til | Å l d r | Å l r | Kron- lön | Till- lägg lö | Må- nads- lö | Undre kvar- til | Me- dian | Övre kvar- til | |
| Föggerisekreterare | 9 | .. | .. | .. | .. | .. | .. | .. | .. | 189 | 43 | 73 | 14322 | 26 | 14349 | 12832 | 14240 | 15355 | 71 |
| Föggerisekreterare, förste | 9 | .. | .. | .. | .. | .. | .. | .. | .. | 105 | 42 | 73 | 15637 | 11 | 15647 | 14652 | 15252 | 16685 | 73 |
| Kroninspektör | 13 | 56 | 62 | 14010 | 101 | 14111 | 13591 | 14022 | 14332 | 59 | 41 | 72 | 13492 | 12 | 13503 | 12952 | 13608 | 14038 | 73 |
| Karttekniker m fl | 1 | .. | .. | .. | .. | .. | .. | .. | .. | 367 | 43 | 74 | 12270 | 18 | 12288 | 11972 | 12249 | 12529 | 71 |
| Telefonist | - | .. | .. | .. | .. | .. | .. | .. | .. | 169 | 50 | 76 | 11889 | 489 | 12378 | 11569 | 12136 | 12952 | 59 |
| Vårdare | 282 | 31 | 86 | 11324 | 10992 | 22316 | 13648 | 17355 | 22353 | 210 | 34 | 85 | 11254 | 6870 | 18124 | 12094 | 13427 | 19023 | 38 |
| Frivårdsinspektör | 15 | 45 | 77 | 14423 | 138 | 14561 | 13542 | 14748 | 15151 | 101 | 39 | 80 | 14181 | 441 | 14623 | 13749 | 14732 | 15553 | 63 |
| Intervjuare | 9 | .. | .. | .. | .. | .. | .. | .. | .. | 132 | 50 | 81 | 11190 | 802 | 11992 | 11172 | 11950 | 12717 | 65 |

SEKTOR F (försvaret)

| | | | | | | | | | | | | | | | | | | | |
|-------------------------|----|----|----|-------|------|-------|-------|-------|-------|-----|----|----|-------|------|-------|-------|-------|-------|----|
| Assistent | 6 | .. | .. | .. | .. | .. | .. | .. | .. | 533 | 46 | 73 | 12116 | 188 | 12304 | 11728 | 12230 | 12724 | 66 |
| Byråintendent | 1 | .. | .. | .. | .. | .. | .. | .. | .. | 77 | 50 | 67 | 13064 | 265 | 13330 | 12615 | 13394 | 13965 | 69 |
| Byråsekreterare, förste | 3 | .. | .. | .. | .. | .. | .. | .. | .. | 88 | 45 | 71 | 12566 | 96 | 12663 | 11858 | 12516 | 13153 | 74 |
| Byrådirektör | 42 | 60 | 60 | 15468 | 124 | 15592 | 14493 | 15495 | 16398 | 48 | 43 | 72 | 14872 | 159 | 15031 | 13846 | 14662 | 16076 | 75 |
| Avdelningsdirektör | 40 | 53 | 67 | 21372 | 122 | 21494 | 18276 | 20621 | 23052 | 25 | 41 | 79 | 19284 | 374 | 19658 | 18149 | 19568 | 21163 | 77 |
| Officer | 53 | 39 | 74 | 15686 | 2386 | 18072 | 14702 | 15853 | 18300 | 6 | .. | .. | .. | .. | .. | .. | .. | .. | 64 |
| Sjukvårdsbiträde | - | .. | .. | .. | .. | .. | .. | .. | .. | 43 | 48 | 78 | 11900 | 1470 | 13371 | 12208 | 13348 | 14080 | 63 |
| Översköterska | - | .. | .. | .. | .. | .. | .. | .. | .. | 138 | 48 | 81 | 14577 | 802 | 15379 | 14546 | 14976 | 15742 | 61 |
| Lokalvårdare | 8 | .. | .. | .. | .. | .. | .. | .. | .. | 536 | 45 | 81 | 11216 | 169 | 11385 | 10990 | 11435 | 11811 | 67 |
| Ekonomibiträde | 3 | .. | .. | .. | .. | .. | .. | .. | .. | 447 | 44 | 80 | 11381 | 580 | 11962 | 11374 | 11822 | 12311 | 63 |
| Förrädsman | 31 | 55 | 73 | 11879 | 137 | 12016 | 11684 | 11922 | 12428 | 61 | 41 | 78 | 11575 | 98 | 11674 | 11252 | 11608 | 11836 | 65 |

SEKTOR A (affärsverken)

| | | | | | | | | | | | | | | | | | | | |
|----------------------|-----|----|----|-------|------|-------|-------|-------|-------|------|----|----|-------|------|-------|-------|-------|-------|----|
| Kontorist | 39 | 36 | 84 | 11173 | 767 | 11940 | 10970 | 12132 | 12756 | 1206 | 45 | 72 | 11898 | 226 | 12124 | 11926 | 12117 | 12258 | 67 |
| Assistent | 6 | .. | .. | .. | .. | .. | .. | .. | .. | 173 | 41 | 74 | 12365 | 254 | 12620 | 11926 | 12399 | 12963 | 71 |
| Byråassistent | 1 | .. | .. | .. | .. | .. | .. | .. | .. | 91 | 47 | 67 | 12838 | 78 | 12916 | 12465 | 12945 | 13582 | 73 |
| Byråsekreterare | 1 | .. | .. | .. | .. | .. | .. | .. | .. | 34 | 41 | 76 | 13480 | 336 | 13816 | 13124 | 13841 | 14202 | 72 |
| Byrådirektör | 15 | 52 | 65 | 16392 | 507 | 16898 | 15431 | 16380 | 17136 | 69 | 45 | 68 | 16101 | 76 | 16177 | 14546 | 15113 | 17205 | 74 |
| Lokalvårdare | 47 | 41 | 83 | 10963 | 568 | 11530 | 10366 | 11606 | 11930 | 1464 | 45 | 81 | 11062 | 560 | 11622 | 10876 | 11641 | 12052 | 63 |
| Lokalvårdare, förste | 1 | .. | .. | .. | .. | .. | .. | .. | .. | 64 | 48 | 78 | 12341 | 461 | 12802 | 12230 | 12700 | 13087 | 74 |
| Postiljon | 840 | 34 | 82 | 10864 | 1823 | 12688 | 11346 | 12429 | 13868 | 3028 | 39 | 81 | 11088 | 1645 | 12734 | 11580 | 12387 | 13790 | 66 |
| Lantbrevbärare | 191 | 41 | 76 | 11714 | 2658 | 14372 | 13266 | 14174 | 15103 | 944 | 44 | 78 | 11771 | 2416 | 14187 | 12731 | 14013 | 14935 | 69 |
| Postiljon, förste | 401 | 38 | 80 | 11863 | 1902 | 13766 | 12618 | 13642 | 14682 | 704 | 40 | 80 | 11910 | 1396 | 13306 | 12324 | 13145 | 14184 | 61 |

Tabell 17 (forts) Deltidstjänstgörande statsanställda m fl med lönebeteckning I och C fördelade efter tjänstebenämning, kön och månadslön (uppräknad till heltid) den 1 september 1991

SAMLIGA SEKTORER

| Tjänstebenämning | Män | | | | | | | Kvinnor | | | | | | | Del tid % | | | | |
|------------------------------|-------|------------------------|--------|-----------------------|-----------------------|---------------------|-----------------------|-------------|-------|------------------------|--------|--------|-----------------------|-----------------------|-----------------|---------------------|-----------------------|-------------|----------------------|
| | Antal | Aritmetiskt medelvärde | | | | Månadslön | | | Antal | Aritmetiskt medelvärde | | | | Månadslön | | | | | |
| | | Å d | Å r | Kron- tals- lön | Till- lägg- lön | Må- nads- lön | Undre kvar- til | Me- dian | | Övre kvar- til | Å d | Å r | Kron- tals- lön | Till- lägg- lön | | Må- nads- lön | Undre kvar- til | Me- dian | Övre kvar- til |
| Kontorist | 46 | 36 | 83 | 11102 | 673 | 11774 | 10687 | 12077 | 12743 | 1420 | 44 | 74 | 11756 | 228 | 11984 | 11694 | 12102 | 12211 | 66 |
| Kansliskrivare | 1 | .. | .. | .. | .. | .. | .. | .. | .. | 87 | 40 | 81 | 11072 | 36 | 11108 | 10988 | 10989 | 11539 | 69 |
| Assistent | 103 | 40 | 81 | 12108 | 106 | 12214 | 11000 | 12000 | 13136 | 5579 | 44 | 74 | 12095 | 154 | 12248 | 11518 | 12088 | 12940 | 67 |
| Byråassistent | 33 | 46 | 75 | 12653 | 489 | 13143 | 12134 | 12832 | 13489 | 2817 | 46 | 71 | 12375 | 107 | 12481 | 11922 | 12376 | 12930 | 69 |
| Intendent | 20 | 52 | 70 | 15462 | 3 | 15465 | 14252 | 15274 | 16528 | 86 | 47 | 75 | 14865 | 37 | 14903 | 14021 | 14570 | 15789 | 69 |
| Byråsekreterare | 27 | 40 | 79 | 13043 | 13 | 13056 | 10860 | 13035 | 14000 | 894 | 47 | 70 | 13015 | 91 | 13106 | 12440 | 13035 | 13663 | 71 |
| Byrådirektör | 229 | 51 | 69 | 16218 | 149 | 16367 | 14968 | 15966 | 17689 | 750 | 45 | 73 | 15938 | 100 | 16038 | 14795 | 15841 | 17000 | 74 |
| Avdelningsdirektör | 237 | 51 | 69 | 20471 | 324 | 20796 | 18269 | 20066 | 22209 | 324 | 45 | 73 | 19748 | 166 | 19914 | 17913 | 19330 | 21495 | 76 |
| Byråchef | 30 | 56 | 66 | 24104 | 23 | 24128 | 19990 | 24435 | 26741 | 9 | .. | .. | .. | .. | .. | .. | .. | .. | 71 |
| Departementssekr | 16 | 52 | 69 | 18501 | 8 | 18508 | 16625 | 17493 | 19626 | 43 | 48 | 70 | 16307 | 24 | 16331 | 14278 | 15811 | 18442 | 75 |
| Exp vakt/vaktmästare | 139 | 49 | 79 | 11609 | 98 | 11708 | 11288 | 11813 | 12226 | 62 | 43 | 81 | 11449 | 170 | 11619 | 10663 | 11478 | 12173 | 64 |
| Tekniker | 73 | 48 | 78 | 12771 | 699 | 13470 | 11821 | 13496 | 14544 | 113 | 45 | 75 | 12125 | 315 | 12440 | 11627 | 12224 | 12960 | 66 |
| Ingenjör | 83 | 51 | 66 | 13692 | 148 | 13840 | 13226 | 13944 | 14526 | 88 | 43 | 73 | 13238 | 22 | 13260 | 12679 | 13256 | 13792 | 71 |
| Byråingenjör | 15 | 48 | 69 | 14440 | 158 | 14598 | 13338 | 13950 | 15000 | 73 | 43 | 74 | 13269 | 54 | 13324 | 12280 | 13164 | 13991 | 74 |
| Forskningsingenjör | 120 | 37 | 83 | 14442 | - | 14442 | 12983 | 14363 | 15570 | 89 | 40 | 78 | 14311 | 7 | 14318 | 13540 | 14444 | 14993 | 70 |
| Forskningsingenjör, förste | 61 | 43 | 75 | 17942 | 110 | 18052 | 16086 | 17774 | 18969 | 28 | 44 | 78 | 17591 | 48 | 17639 | 15625 | 16844 | 18751 | 69 |
| Flygplatskontrollant | 9 | .. | .. | .. | .. | .. | .. | .. | .. | 54 | 34 | 85 | 11327 | 1521 | 12848 | 11829 | 12891 | 13861 | 59 |
| Polisassistent | 114 | 41 | 74 | 14872 | 2521 | 17393 | 16217 | 17161 | 17962 | 244 | 35 | 78 | 14779 | 2259 | 17038 | 16016 | 16865 | 17805 | 73 |
| Inspektör (polisen) | 291 | 61 | 65 | 16380 | 2054 | 18434 | 17102 | 18064 | 19306 | 83 | 39 | 74 | 15632 | 2232 | 17863 | 17007 | 17752 | 18730 | 74 |
| Poliskommissarie | 39 | 62 | 63 | 19376 | 2577 | 21954 | 19855 | 21760 | 23732 | - | .. | .. | .. | .. | .. | .. | .. | .. | - |
| Officer | 53 | 39 | 74 | 15686 | 2386 | 18072 | 14702 | 15853 | 18300 | 6 | .. | .. | .. | .. | .. | .. | .. | .. | 64 |
| Skötare | 10 | 38 | 82 | 11733 | 1146 | 12879 | 10714 | 12858 | 14831 | 68 | 42 | 78 | 12232 | 393 | 12625 | 11708 | 12390 | 13262 | 68 |
| Sjukvårdsbiträde | 2 | .. | .. | .. | .. | .. | .. | .. | .. | 43 | 48 | 78 | 11900 | 1470 | 13371 | 12208 | 13348 | 14080 | 63 |
| Sjuksköterska | - | .. | .. | .. | .. | .. | .. | .. | .. | 124 | 47 | 80 | 13987 | 220 | 14207 | 13719 | 14188 | 14490 | 63 |
| Översköterska | 1 | .. | .. | .. | .. | .. | .. | .. | .. | 206 | 48 | 82 | 14424 | 679 | 15104 | 14343 | 14748 | 15416 | 59 |
| Tandsköterska | 1 | .. | .. | .. | .. | .. | .. | .. | .. | 77 | 47 | 75 | 12680 | - | 12680 | 12226 | 13040 | 13040 | 66 |
| Psykolog | 37 | 43 | 82 | 16849 | 624 | 17472 | 16071 | 17568 | 18755 | 147 | 45 | 82 | 17040 | 357 | 17398 | 16061 | 17401 | 18425 | 65 |
| Lokalvårdare | 155 | 36 | 86 | 10570 | 329 | 10898 | 9922 | 10889 | 11618 | 4396 | 46 | 81 | 11170 | 317 | 11487 | 10989 | 11518 | 11982 | 65 |
| Lokalvårdare, förste | 3 | .. | .. | .. | .. | .. | .. | .. | .. | 230 | 50 | 77 | 12413 | 239 | 12652 | 12057 | 12529 | 13045 | 72 |
| Ekonomibiträde | 16 | 37 | 86 | 10787 | 836 | 11623 | 10649 | 11348 | 11935 | 786 | 45 | 81 | 11301 | 650 | 11950 | 11264 | 11818 | 12330 | 60 |
| Kokerska | 3 | .. | .. | .. | .. | .. | .. | .. | .. | 78 | 48 | 79 | 12403 | 1299 | 13703 | 12630 | 13271 | 13826 | 57 |
| Laboratoriebiträde m fl | 5 | .. | .. | .. | .. | .. | .. | .. | .. | 45 | 44 | 80 | 11032 | 74 | 11106 | 10435 | 11518 | 11720 | 65 |
| Institutions tekniker | 12 | 37 | 86 | 11295 | 128 | 11423 | 10632 | 11028 | 12376 | 27 | 46 | 75 | 11923 | - | 11923 | 11520 | 12024 | 12530 | 66 |
| Laboratorieassistent | 17 | 39 | 82 | 11867 | 17 | 11884 | 10604 | 12138 | 12833 | 739 | 42 | 75 | 13075 | 15 | 13090 | 12530 | 13238 | 13743 | 69 |
| Laboratorieassistent, förste | 6 | .. | .. | .. | .. | .. | .. | .. | .. | 255 | 44 | 72 | 13322 | 25 | 13346 | 13034 | 13337 | 13542 | 68 |

Tabell 17 (forts) Deltidstjänstgörande statsanställda m fl med lönebeteckning I och C fördelade efter tjänstebestämmning, kön och månadslön (uppräknad till heltid) den 1 september 1991

SAMTLIGA SEKTORER

| Tjänstebestämmning | Män | | | | | | | | Kvinnor | | | | | | | | | | |
|----------------------------|-------|------------------------|----|-------|-------|-----------|-----------|-------|---------|-------|------------------------|-------|-------|-------|-----------|-------|-------|-------|-----------|
| | Antal | Aritmetiskt medelvärde | | | | Månadslön | | | | Antal | Aritmetiskt medelvärde | | | | Månadslön | | | | Del tid % |
| | | Å | A | Kron- | Till- | Må- | Undre Me- | Övre | | Å | A | Kron- | Till- | Må- | Undre Me- | Övre | | | |
| | | l | å | tals- | lägg- | nads- | kvart- | kvar- | | l | å | tals- | lägg- | nads- | kvart- | kvar- | | | |
| | | d | r | lön | lön | lön | til | til | | d | r | lön | lön | lön | til | dian | til | | |
| Väderobservatör | 35 | 46 | 82 | 10441 | 1420 | 11861 | 10641 | 11635 | 12870 | 87 | 43 | 81 | 10500 | 1455 | 11954 | 10705 | 11871 | 12600 | 52 |
| Tullassistent | 34 | 55 | 57 | 12864 | 681 | 13545 | 13128 | 13289 | 14032 | 37 | 33 | 81 | 12213 | 1259 | 13472 | 12933 | 13327 | 13966 | 78 |
| Tullinspektör | 25 | 56 | 57 | 15488 | 211 | 15698 | 14974 | 15880 | 16444 | 64 | 42 | 70 | 14488 | 176 | 14663 | 14088 | 14739 | 15288 | 69 |
| Tullinspektör, förste | 12 | 63 | 51 | 16234 | 174 | 16408 | 15624 | 16334 | 17310 | 27 | 53 | 60 | 16460 | 274 | 16734 | 16290 | 16582 | 17406 | 72 |
| Biblioteksassistent | 19 | 43 | 82 | 12438 | 19 | 12457 | 11570 | 12428 | 12979 | 117 | 46 | 77 | 12797 | 27 | 12824 | 12156 | 12908 | 13540 | 68 |
| Bibliotekarie | 38 | 46 | 75 | 13935 | 11 | 13946 | 13225 | 13835 | 14399 | 224 | 47 | 74 | 14127 | 53 | 14180 | 13413 | 14037 | 14763 | 70 |
| Bibliotekarie, förste m fl | 3 | .. | .. | .. | .. | .. | .. | .. | .. | 20 | 52 | 68 | 17808 | 93 | 17901 | 16704 | 17727 | 18726 | 71 |
| Antikvarie m fl | 6 | .. | .. | .. | .. | .. | .. | .. | .. | 25 | 43 | 79 | 15984 | 79 | 16044 | 14447 | 16192 | 16984 | 69 |
| Arkivarie m fl | 12 | 42 | 79 | 14363 | 518 | 14881 | 13582 | 14618 | 15553 | 24 | 45 | 76 | 14692 | 70 | 14762 | 13476 | 13894 | 15710 | 65 |
| Institutionsskreterare | 6 | .. | .. | .. | .. | .. | .. | .. | .. | 629 | 46 | 76 | 12606 | 45 | 12651 | 12176 | 12719 | 13218 | 64 |
| Högskolesekreterare | 1 | .. | .. | .. | .. | .. | .. | .. | .. | 68 | 47 | 72 | 13690 | 24 | 13715 | 13262 | 13641 | 14068 | 72 |
| Amanuens, grundutbildning | 185 | 27 | 89 | 10768 | 3 | 10771 | 9790 | 10800 | 11518 | 94 | 28 | 89 | 11042 | 46 | 11088 | 10499 | 11016 | 11520 | 38 |
| Assistent, akadem läroanst | 662 | 30 | 87 | 13387 | 17 | 13404 | 12475 | 13400 | 14240 | 396 | 30 | 87 | 13058 | - | 13058 | 12322 | 13135 | 13945 | 28 |
| Doktorand | 59 | 32 | 85 | 14520 | - | 14520 | 13944 | 14480 | 15200 | 63 | 34 | 83 | 14549 | 44 | 14593 | 13985 | 14389 | 15180 | 63 |
| Forskarassistent | 50 | 38 | 81 | 18497 | 45 | 18542 | 16925 | 18462 | 19552 | 28 | 38 | 81 | 18095 | - | 18095 | 16726 | 17655 | 19432 | 67 |
| Forskningsassistent | 242 | 35 | 83 | 14485 | 17 | 14502 | 13011 | 14226 | 15771 | 295 | 39 | 83 | 14320 | 20 | 14341 | 13136 | 14038 | 15356 | 59 |
| Forskare | 156 | 44 | 78 | 20305 | 321 | 20626 | 16890 | 19448 | 23544 | 114 | 42 | 78 | 18018 | 96 | 18114 | 15866 | 17203 | 19581 | 63 |
| Högskoleadjunkt | 605 | 45 | 79 | 17642 | 108 | 17750 | 16378 | 17772 | 19000 | 583 | 46 | 79 | 17250 | 148 | 17398 | 16378 | 17402 | 18425 | 58 |
| Högskoleläktor | 476 | 48 | 74 | 20836 | 300 | 21137 | 19142 | 20984 | 22981 | 205 | 46 | 76 | 19772 | 361 | 20133 | 17914 | 20000 | 21804 | 57 |
| Assistenttandläkare | 31 | 41 | 81 | 17113 | 1079 | 18192 | 16116 | 17856 | 18878 | 37 | 41 | 83 | 16264 | 405 | 16670 | 15324 | 16265 | 18652 | 49 |
| Professor | 253 | 51 | 76 | 26079 | 567 | 26645 | 23313 | 26102 | 28660 | 13 | 52 | 81 | 25549 | 185 | 25733 | 24056 | 26786 | 27819 | 40 |
| Lärare/utbildare (AMU) | 147 | 55 | 77 | 15720 | 287 | 16006 | 15000 | 16054 | 16710 | 154 | 45 | 82 | 14983 | 209 | 15192 | 14195 | 15000 | 15968 | 63 |
| Komminister | 25 | 49 | 72 | 18386 | 683 | 19069 | 15779 | 17402 | 18771 | 19 | 41 | 80 | 15091 | 187 | 15278 | 14200 | 15354 | 16028 | 61 |
| Lantbrukskonsulent | 38 | 54 | 68 | 15739 | 192 | 15930 | 14581 | 15927 | 16889 | 19 | 39 | 79 | 15101 | 232 | 15333 | 14578 | 15353 | 15740 | 67 |
| Skogsvårdskonsulent m fl | 49 | 51 | 70 | 14210 | 114 | 14323 | 13502 | 14024 | 15356 | 5 | .. | .. | .. | .. | .. | .. | .. | .. | 69 |
| Arbetskonsulent | 24 | 53 | 76 | 14541 | 339 | 14880 | 13926 | 14723 | 15453 | 115 | 45 | 80 | 14193 | 233 | 14426 | 13540 | 14171 | 14950 | 70 |
| Arbetsförmedlare | 87 | 53 | 73 | 14467 | 141 | 14608 | 14140 | 14445 | 15125 | 364 | 46 | 75 | 14144 | 189 | 14334 | 13742 | 14240 | 14748 | 72 |
| Skatteassistent | - | .. | .. | .. | .. | .. | .. | .. | .. | 65 | 42 | 70 | 12565 | 1 | 12566 | 12225 | 12528 | 12832 | 74 |
| Skatteinspektör, förste | 2 | .. | .. | .. | .. | .. | .. | .. | .. | 52 | 40 | 77 | 15034 | 1 | 15035 | 14062 | 14849 | 15722 | 74 |
| Skatteintendent | 11 | 51 | 67 | 18270 | 39 | 18309 | 16378 | 17401 | 21417 | 36 | 44 | 73 | 17783 | 151 | 17934 | 16377 | 17401 | 18920 | 74 |
| Länsrevisor | 7 | .. | .. | .. | .. | .. | .. | .. | .. | 43 | 40 | 75 | 17306 | 1 | 17307 | 16377 | 17401 | 18424 | 76 |
| Folkbokföringsassistent | - | .. | .. | .. | .. | .. | .. | .. | .. | 326 | 47 | 87 | 11931 | 308 | 12240 | 11678 | 11963 | 12434 | 69 |
| Fogderiassistent | 1 | .. | .. | .. | .. | .. | .. | .. | .. | 103 | 48 | 67 | 11996 | 6 | 12003 | 11618 | 11922 | 12326 | 69 |
| Fogderisekreterare, förste | 9 | .. | .. | .. | .. | .. | .. | .. | .. | 105 | 42 | 73 | 15637 | 11 | 15647 | 14652 | 15252 | 16685 | 73 |
| Kroninspektör | 13 | 56 | 62 | 14010 | 101 | 14111 | 13591 | 14022 | 14332 | 59 | 41 | 72 | 13492 | 12 | 13503 | 12952 | 13608 | 14038 | 73 |

Tabell 17 (forts) Deltidstjänstgörande statsanställda m fl med lönebeteckning I och C fördelade efter tjänstebenämning, kön och månadslön (uppräknad till heltid) den 1 september 1991

SAMLIGA SEKTORER

| Tjänstebenämning | Män | | | | | | Kvinnor | | | | | | Del tid % | | | | | | |
|------------------------------|-------|------------------------|-----|---------------|-----------|------------|----------------|---------|------------------------|------|-----|-----------|---------------|-----------|------------|----------------|---------|---------------|----|
| | Antal | Aritmetiskt medelvärde | | | Månadslön | | | Antal | Aritmetiskt medelvärde | | | Månadslön | | | | | | | |
| | | Å l | Å r | Kron-tals-lön | Till-lägg | Månads-lön | Undre kvar-tal | Me-dian | Övre kvar-tal | | Å l | Å r | Kron-tals-lön | Till-lägg | Månads-lön | Undre kvar-tal | Me-dian | Övre kvar-tal | |
| Karttekniker m fl | 1 | .. | .. | .. | .. | .. | .. | .. | .. | 367 | 43 | 74 | 12270 | 18 | 12288 | 11972 | 12249 | 12529 | 71 |
| Postiljon | 840 | 34 | 82 | 10864 | 1823 | 12688 | 11346 | 12429 | 13868 | 3028 | 39 | 81 | 11088 | 1645 | 12734 | 11580 | 12387 | 13790 | 66 |
| Lantbrevbärare | 191 | 41 | 76 | 11714 | 2658 | 14372 | 13266 | 14174 | 15103 | 944 | 44 | 78 | 11771 | 2416 | 14187 | 12731 | 14013 | 14935 | 69 |
| Postiljon, förste | 401 | 38 | 80 | 11863 | 1902 | 13766 | 12618 | 13642 | 14682 | 704 | 40 | 80 | 11910 | 1396 | 13306 | 12324 | 13145 | 14184 | 61 |
| Överpostiljon | 26 | 49 | 64 | 12929 | 1786 | 14714 | 13219 | 13902 | 15879 | 42 | 41 | 78 | 12746 | 1719 | 14465 | 13325 | 14459 | 15103 | 60 |
| Postkassör | 37 | 40 | 74 | 12149 | 1253 | 13402 | 12275 | 13027 | 13750 | 4225 | 45 | 74 | 12019 | 978 | 12997 | 12348 | 12790 | 13418 | 66 |
| Postkassör, förste | 1 | .. | .. | .. | .. | .. | .. | .. | .. | 418 | 48 | 66 | 12855 | 612 | 13468 | 12916 | 13216 | 13693 | 68 |
| Överpostexpeditör | 4 | .. | .. | .. | .. | .. | .. | .. | .. | 118 | 54 | 55 | 14260 | 409 | 14669 | 14104 | 14376 | 14889 | 63 |
| Överkontrollör | 30 | 59 | 51 | 16641 | 128 | 16769 | 15514 | 16412 | 17720 | 65 | 44 | 68 | 15363 | 231 | 15594 | 14499 | 15288 | 16412 | 71 |
| Löneassistent | - | .. | .. | .. | .. | .. | .. | .. | .. | 72 | 43 | 68 | 13304 | 202 | 13506 | 13160 | 13219 | 13844 | 68 |
| Postmästare | 7 | .. | .. | .. | .. | .. | .. | .. | .. | 185 | 51 | 66 | 13454 | 427 | 13881 | 13147 | 13582 | 14375 | 78 |
| Telefonist | - | .. | .. | .. | .. | .. | .. | .. | .. | 180 | 50 | 76 | 11879 | 476 | 12355 | 11561 | 12141 | 12934 | 60 |
| Rikstelefonist | 4 | .. | .. | .. | .. | .. | .. | .. | .. | 483 | 39 | 77 | 11512 | 1000 | 12512 | 11782 | 12460 | 13141 | 70 |
| Utlandstelefonist | - | .. | .. | .. | .. | .. | .. | .. | .. | 62 | 38 | 73 | 12554 | 909 | 13463 | 12664 | 13578 | 14448 | 67 |
| Teletekniker | 152 | 46 | 69 | 13321 | 964 | 14285 | 12988 | 13984 | 15103 | 539 | 38 | 73 | 12843 | 793 | 13636 | 12656 | 13099 | 13788 | 71 |
| Järnvägsexpeditör-e | 40 | 49 | 70 | 11903 | 585 | 12488 | 12051 | 12496 | 13034 | 181 | 36 | 81 | 11360 | 637 | 11997 | 11245 | 11988 | 12687 | 69 |
| Järnvägstjänsteman | 58 | 54 | 60 | 16954 | 288 | 17243 | 14153 | 15757 | 19607 | 107 | 42 | 76 | 13402 | 191 | 13594 | 12037 | 13035 | 14432 | 73 |
| Flygledarassistent | 2 | .. | .. | .. | .. | .. | .. | .. | .. | 39 | 40 | 73 | 14908 | 3117 | 18025 | 15907 | 17225 | 19419 | 66 |
| Flygledare | 8 | .. | .. | .. | .. | .. | .. | .. | .. | 25 | 38 | 73 | 21672 | 5861 | 27533 | 24904 | 25910 | 29012 | 73 |
| Stationsassistent | 11 | 33 | 84 | 12757 | 1044 | 13801 | 13282 | 13550 | 14552 | 80 | 33 | 86 | 12261 | 1077 | 13338 | 12175 | 13312 | 14182 | 68 |
| Förrädsman | 38 | 55 | 74 | 11861 | 311 | 12172 | 11711 | 11922 | 12447 | 68 | 41 | 78 | 11641 | 115 | 11756 | 11314 | 11618 | 11892 | 66 |
| Vårdare | 282 | 31 | 86 | 11324 | 10992 | 22316 | 13648 | 17355 | 22353 | 210 | 34 | 85 | 11254 | 6870 | 18124 | 12094 | 13427 | 19023 | 38 |
| Frivårdsinspektör | 15 | 45 | 77 | 14423 | 138 | 14561 | 13542 | 14748 | 15151 | 101 | 39 | 80 | 14181 | 441 | 14623 | 13749 | 14732 | 15553 | 63 |
| Intervjuare | 9 | .. | .. | .. | .. | .. | .. | .. | .. | 132 | 50 | 81 | 11190 | 802 | 11992 | 11172 | 11950 | 12717 | 65 |
| Kontorsservicetjm (AFK) | 5 | .. | .. | .. | .. | .. | .. | .. | .. | 44 | 42 | 85 | 10934 | 68 | 11002 | 10325 | 11087 | 11518 | 66 |
| Assistent, bitr (AFK) | 26 | 43 | 76 | 13395 | 70 | 13465 | 12683 | 13587 | 13947 | 1316 | 41 | 75 | 13066 | 77 | 13144 | 12589 | 13052 | 13728 | 73 |
| Assistent (AFK) | 46 | 44 | 75 | 14119 | 124 | 14243 | 13831 | 14062 | 14265 | 1063 | 41 | 74 | 13641 | 116 | 13757 | 13288 | 13843 | 14102 | 72 |
| Adm handläggare (AFK) | - | .. | .. | .. | .. | .. | .. | .. | .. | 58 | 41 | 77 | 12053 | 71 | 12123 | 11830 | 12152 | 12534 | 71 |
| Handläggare (AFK) | 26 | 47 | 79 | 12011 | 144 | 12155 | 11781 | 12213 | 12580 | 1077 | 41 | 76 | 12188 | 98 | 12287 | 11988 | 12247 | 12539 | 68 |
| Försäkringshandläggare (AFK) | 11 | 39 | 77 | 12164 | 101 | 12265 | 11838 | 12330 | 12741 | 1050 | 40 | 76 | 12130 | 127 | 12257 | 12039 | 12230 | 12528 | 69 |
| Sektionschef (AFK) | 6 | .. | .. | .. | .. | .. | .. | .. | .. | 82 | 42 | 72 | 15716 | 301 | 16017 | 14987 | 15865 | 16936 | 80 |
| Försäkr konsulent m fl (AFK) | 5 | .. | .. | .. | .. | .. | .. | .. | .. | 71 | 43 | 72 | 15033 | 51 | 15084 | 14104 | 14647 | 16377 | 73 |
| Lokalvårdare (AFK) | 16 | 34 | 89 | 9863 | - | 9863 | 9339 | 9767 | 10432 | 132 | 44 | 85 | 10699 | 111 | 10810 | 10055 | 10922 | 11512 | 61 |

Tabell 18 (forts) Statsanställda m fl med lönebeteckning I och C fördelade efter utbildning, kön och månadslön den 1 september 1991

c) Utbildning enl Svensk utbildningsnomenklatur (SUN)

| Utbildning Kod Text | Män | | | | | | Kvinnor | | | | | | | | | | | |
|--|-------|------------------------|-------|-----------|---------------|--------------|---------------|-------|------------------------|-------|-----|-----------|---------------|--------------|---------------|---------------------|-------|-------|
| | Antal | Aritmetiskt medelvärde | | | Månadslön | | | Antal | Aritmetiskt medelvärde | | | Månadslön | | | | | | |
| | | Å l | A r | Kron- lön | Till- lägg lö | Må- nads- lö | Undre Me- til | | Övre dian kvar- til | Å l | A r | Kron- lön | Till- lägg lö | Må- nads- lö | Undre Me- til | Övre dian kvar- til | | |
| 01 Förgymnasial utbildn | 11464 | 52 | 68 | 13150 | 631 | 13781 | 12642 | 13561 | 14519 | 9112 | 52 | 74 | 12255 | 269 | 12523 | 11663 | 12277 | 13188 |
| 020 Grundskolutbildning | 7123 | 36 | 80 | 12554 | 830 | 13384 | 12124 | 13136 | 14317 | 6777 | 38 | 80 | 11864 | 325 | 12189 | 11248 | 12063 | 13003 |
| 023 Realskolutbildn (motsv) | 937 | 49 | 70 | 14222 | 706 | 14928 | 13075 | 14172 | 15772 | 3728 | 51 | 68 | 13074 | 195 | 13270 | 12230 | 13037 | 13945 |
| 03 Allmän grundutb | 3795 | 31 | 83 | 11980 | 859 | 12834 | 11139 | 12604 | 14116 | 8099 | 38 | 78 | 12444 | 297 | 12741 | 11839 | 12587 | 13619 |
| 030 Gymn/fackskolub social | 2869 | 28 | 85 | 11535 | 1013 | 12548 | 10889 | 12280 | 13828 | 3274 | 32 | 82 | 11907 | 510 | 12417 | 11277 | 12298 | 13319 |
| 04 Allmän grundutb | 6175 | 33 | 82 | 13079 | 802 | 13881 | 11922 | 13477 | 15000 | 7978 | 35 | 81 | 12452 | 366 | 12818 | 11538 | 12630 | 13839 |
| 040 3-årigt gymn (motsv) | 5537 | 33 | 82 | 13007 | 862 | 13869 | 11889 | 13407 | 15000 | 6292 | 35 | 81 | 12393 | 429 | 12822 | 11497 | 12630 | 13844 |
| 156 Humanistisk utbildning | 105 | 43 | 77 | 14171 | 405 | 14576 | 12529 | 13743 | 15152 | 234 | 45 | 77 | 13893 | 197 | 14090 | 12529 | 13757 | 15005 |
| 16 Estetisk, hum/religiös | 3720 | 46 | 76 | 16918 | 298 | 17216 | 15000 | 16829 | 18767 | 3292 | 45 | 78 | 15359 | 134 | 15493 | 13642 | 14950 | 16890 |
| 162 Bild- & formkonstnar utb | 160 | 48 | 79 | 17355 | 328 | 17683 | 14165 | 17007 | 20058 | 137 | 46 | 79 | 14783 | 411 | 15194 | 12858 | 14545 | 17059 |
| 163 Musikhögskola(motsv)/ militär musikdir | 78 | 50 | 75 | 17670 | 301 | 17971 | 16242 | 17368 | 19584 | 18 | 49 | 77 | 16967 | 125 | 17093 | 14688 | 16966 | 18784 |
| 164 Bibliotekarietutbildning | 172 | 41 | 81 | 14362 | 66 | 14427 | 13047 | 14172 | 15355 | 381 | 42 | 80 | 14545 | 55 | 14600 | 13036 | 14189 | 15496 |
| 165 Teol kand/teol sem | 2196 | 46 | 75 | 16781 | 323 | 17103 | 15355 | 16890 | 18425 | 686 | 42 | 81 | 15516 | 155 | 15672 | 14343 | 15355 | 16595 |
| 166 Fil kand humanistisk | 741 | 43 | 77 | 16724 | 268 | 16992 | 14233 | 16072 | 18917 | 1441 | 45 | 77 | 15173 | 127 | 15300 | 13440 | 14647 | 16625 |
| 167 Fil mag humanistisk | 331 | 52 | 72 | 19340 | 330 | 19671 | 16378 | 19462 | 22007 | 550 | 49 | 75 | 16320 | 105 | 16425 | 14154 | 16336 | 18167 |
| 17 Estetisk, hum/religiös | 1043 | 50 | 71 | 21334 | 412 | 21746 | 18471 | 21285 | 24296 | 434 | 50 | 73 | 19656 | 220 | 19876 | 17402 | 19704 | 21787 |
| 172 Fil doktor nya sys | 417 | 46 | 75 | 20440 | 412 | 20852 | 18422 | 20473 | 22832 | 237 | 49 | 74 | 19475 | 190 | 19665 | 17542 | 19449 | 21217 |
| 173 Fil lic humanistisk ä sys217 | 55 | 67 | 21662 | 407 | 22069 | 18889 | 22008 | 24487 | 79 | 54 | 70 | 19213 | 239 | 19451 | 16045 | 18994 | 21855 | |
| 174 Fil doktor hum äldre sys | 205 | 54 | 69 | 23777 | 589 | 24366 | 20992 | 23544 | 27629 | 79 | 54 | 72 | 21272 | 305 | 21577 | 19449 | 20986 | 24055 |
| 175 Teol lic | 73 | 51 | 68 | 19087 | 175 | 19262 | 16378 | 18425 | 21217 | 6 | 48 | 70 | 17556 | - | 17556 | 13967 | 16641 | 20344 |
| 176 Teol doktorsgrad | 44 | 55 | 66 | 24742 | 532 | 25274 | 21208 | 25335 | 29853 | 1 | 33 | 79 | 14680 | 1741 | 16421 | 16421 | 16421 | 16421 |
| 177 Teol doktorsgrad nya sys | 78 | 48 | 72 | 19261 | 155 | 19416 | 16864 | 18783 | 21497 | 14 | 46 | 77 | 18741 | 164 | 18905 | 16874 | 18588 | 20294 |
| 25 Pedagogisk utbildning | 2001 | 46 | 79 | 15368 | 342 | 15710 | 14168 | 15500 | 16735 | 1183 | 42 | 82 | 13728 | 519 | 14247 | 12231 | 13541 | 15442 |
| 254 Förskolllär/fritidped fritidled/hemspråklär | 571 | 37 | 84 | 12936 | 897 | 13833 | 12468 | 13442 | 14438 | 922 | 39 | 84 | 13135 | 624 | 13759 | 12023 | 13045 | 14420 |
| 258 Utbildning för undervis- ning i yrkesämnen | 1209 | 50 | 77 | 16214 | 82 | 16296 | 15084 | 15866 | 16882 | 168 | 51 | 76 | 15341 | 149 | 15490 | 14184 | 15182 | 16531 |
| 26 Pedagogisk utbildning | 1533 | 47 | 77 | 17748 | 253 | 18002 | 15800 | 17612 | 19647 | 2093 | 47 | 79 | 16416 | 152 | 16568 | 14647 | 16584 | 18221 |
| 260 Lågstadie/småskollärer | 11 | 36 | 79 | 13859 | 1036 | 14895 | 13280 | 13586 | 14173 | 174 | 46 | 81 | 16052 | 251 | 16303 | 13507 | 16266 | 18323 |
| 261 Mellanstadie/folkskollär | 223 | 47 | 77 | 17644 | 373 | 18017 | 15000 | 17638 | 19960 | 194 | 46 | 79 | 15421 | 208 | 15629 | 13500 | 14948 | 17809 |
| 262 Musikped utbildning | 179 | 46 | 77 | 17780 | 263 | 18044 | 16788 | 17921 | 19142 | 139 | 47 | 76 | 17041 | 257 | 17299 | 16584 | 17709 | 18688 |
| 263 SpecIärbildning | 278 | 53 | 71 | 17725 | 284 | 18009 | 16174 | 17500 | 18937 | 409 | 50 | 76 | 17085 | 102 | 17187 | 15870 | 17500 | 18300 |
| 264 Tekn mag/diverse övn lär | 152 | 49 | 77 | 19339 | 246 | 19585 | 17828 | 19192 | 20985 | 274 | 46 | 79 | 15970 | 159 | 16129 | 14000 | 15861 | 18425 |
| 267 Ämneslärlin v högskola | 466 | 44 | 80 | 17335 | 187 | 17522 | 14997 | 17392 | 19506 | 462 | 44 | 79 | 16296 | 100 | 16396 | 14591 | 16197 | 17710 |
| 33 Ekonomisk, samh/beteenda | 4046 | 40 | 77 | 13371 | 515 | 13886 | 12023 | 13434 | 14985 | 26897 | 44 | 73 | 12642 | 215 | 12857 | 11894 | 12680 | 13642 |
| 330 Handel och kontorsutb | 1257 | 38 | 79 | 12624 | 465 | 13089 | 11518 | 12676 | 14129 | 13895 | 43 | 74 | 12401 | 216 | 12617 | 11720 | 12527 | 13400 |
| 331 Språk- o skrivinriktad | 49 | 47 | 75 | 13473 | 346 | 13819 | 11640 | 13069 | 14956 | 2840 | 49 | 69 | 12933 | 133 | 13066 | 12129 | 12894 | 13794 |
| 332 Utb f inköps- o försäljn | 37 | 46 | 74 | 14195 | 612 | 14806 | 12847 | 14088 | 16546 | 573 | 50 | 63 | 13870 | 565 | 14435 | 13268 | 13930 | 15106 |
| 333 Utb f databearbetning | 56 | 45 | 72 | 15445 | 465 | 15910 | 13899 | 15466 | 17402 | 311 | 47 | 74 | 12641 | 211 | 12852 | 11617 | 12529 | 13539 |

Tabell 18 (forts) Statsanställda m fl med lönebeteckning I och C fördelade efter utbildning, kön och månadslön den 1 september 1991

c) Utbildning enl Svensk utbildningsnomenklatur (SUN)

| Utbildning Kod Text | Män | | | | | | | Kvinnor | | | | | | | | | | |
|--|-------|------------------------|-----|---------------|-----------|-------------|-----------------|---------|------------------------|------|-----|---------------|-----------|-------------|-----------------|----------------|-------|-------|
| | Antal | Aritmetiskt medelvärde | | | Månadslön | | | Antal | Aritmetiskt medelvärde | | | Månadslön | | | | | | |
| | | Å 1 | Å 2 | Kron-tals-lön | Till-lägg | Må-nads-lön | Undre kvar-tian | | Övre kvar-tian | Å 1 | Å 2 | Kron-tals-lön | Till-lägg | Må-nads-lön | Undre kvar-tian | Övre kvar-tian | | |
| 334 Utb f bokföring/kassaarb | 113 | 46 | 70 | 14113 | 306 | 14419 | 13017 | 13870 | 15582 | 777 | 46 | 69 | 13109 | 258 | 13368 | 12226 | 13042 | 14138 |
| 335 Detaljhandelsutbildning | 91 | 46 | 75 | 13098 | 513 | 13611 | 11981 | 13237 | 15025 | 177 | 45 | 73 | 12561 | 265 | 12826 | 12009 | 12839 | 13541 |
| 336 Förvaltningsutbildning | 321 | 49 | 69 | 14678 | 81 | 14759 | 13161 | 14700 | 15907 | 340 | 50 | 66 | 13675 | 311 | 13986 | 12529 | 13602 | 15091 |
| 337 Handelsutb/företagsekon | 1346 | 33 | 82 | 12639 | 769 | 13408 | 11938 | 13035 | 14447 | 2958 | 36 | 79 | 12191 | 294 | 12485 | 11525 | 12368 | 13263 |
| 34 Ekonomisk, samh/beteende | 3599 | 34 | 82 | 13116 | 682 | 13797 | 11418 | 13154 | 14975 | 7631 | 36 | 80 | 12265 | 276 | 12541 | 11167 | 12401 | 13582 |
| 347 Handelsgymnasium (motsv) | 3501 | 33 | 82 | 13043 | 682 | 13725 | 11386 | 13098 | 14907 | 7422 | 36 | 81 | 12243 | 279 | 12521 | 11113 | 12377 | 13563 |
| 35 Ekonomisk, samh/beteende | 4409 | 46 | 73 | 17504 | 299 | 17802 | 14545 | 16722 | 19991 | 4003 | 44 | 75 | 14719 | 203 | 14921 | 12963 | 14343 | 15989 |
| 350 Journalistutbildning | 86 | 44 | 80 | 18445 | 309 | 18754 | 15155 | 18397 | 20711 | 92 | 41 | 82 | 16577 | 174 | 16751 | 13560 | 15878 | 18408 |
| 351 Sekreterarutb baserad på gymnasdieskla | 2 | 36 | 81 | 12120 | - | 12120 | - | 12119 | - | 412 | 41 | 81 | 12875 | 150 | 13026 | 11924 | 12934 | 13824 |
| 352 Kommersiellt inrikt utb | 193 | 44 | 80 | 18346 | 445 | 18791 | 14160 | 17684 | 22000 | 150 | 40 | 82 | 14756 | 333 | 15090 | 11942 | 13739 | 17354 |
| 353 ADB-utbildning | 1138 | 39 | 78 | 16949 | 374 | 17324 | 13893 | 16357 | 20082 | 659 | 36 | 81 | 14206 | 303 | 14509 | 12023 | 13775 | 15804 |
| 355 Förvaltningsutbildning | 2058 | 51 | 67 | 17605 | 201 | 17806 | 14849 | 16788 | 19449 | 1764 | 50 | 68 | 15443 | 158 | 15601 | 14138 | 14950 | 16582 |
| 356 Samhälls o beteendevet | 358 | 45 | 76 | 17467 | 551 | 18018 | 14343 | 16608 | 20140 | 353 | 44 | 77 | 14921 | 278 | 15199 | 13202 | 14343 | 16296 |
| 357 Företagsekon inriktad | 553 | 44 | 77 | 17976 | 292 | 18268 | 14241 | 17402 | 21026 | 541 | 38 | 79 | 14039 | 187 | 14226 | 12377 | 13591 | 15338 |
| 36 Ekonomisk, samh/beteende | 2099 | 43 | 76 | 19875 | 349 | 20224 | 15355 | 18936 | 23748 | 9396 | 40 | 80 | 16594 | 217 | 16810 | 14008 | 15529 | 18425 |
| 362 Civilekonom/ekonomutb | 2074 | 40 | 80 | 19317 | 220 | 19537 | 15000 | 18324 | 22500 | 1291 | 37 | 82 | 16676 | 105 | 16780 | 14037 | 15648 | 18425 |
| 363 Socionomutbildning | 1772 | 41 | 80 | 16654 | 266 | 16920 | 14192 | 15866 | 18528 | 2890 | 41 | 82 | 15374 | 217 | 15591 | 13817 | 14849 | 16729 |
| 364 Juristutbildning | 4345 | 44 | 74 | 21486 | 526 | 22011 | 16192 | 21496 | 26836 | 2503 | 38 | 79 | 17836 | 313 | 18149 | 14036 | 16445 | 21294 |
| 365 Jur pol mag/fil pol mag | 735 | 48 | 72 | 22042 | 210 | 22253 | 17914 | 20799 | 25387 | 204 | 44 | 75 | 18857 | 88 | 18945 | 15353 | 17924 | 21467 |
| 366 Fil kand samh/beteendev | 2559 | 44 | 76 | 18963 | 279 | 19242 | 15503 | 18400 | 21496 | 2063 | 44 | 77 | 16749 | 202 | 16950 | 14342 | 16185 | 18517 |
| 367 Fil mag utbildning | 166 | 47 | 73 | 20250 | 280 | 20529 | 17005 | 19449 | 23140 | 104 | 47 | 76 | 17421 | 124 | 17545 | 15068 | 17649 | 19244 |
| 368 Annan merkantil/samhv | 414 | 50 | 69 | 21356 | 218 | 21574 | 15914 | 22520 | 25591 | 246 | 41 | 83 | 14879 | 138 | 15016 | 13276 | 14139 | 15668 |
| 37 Ekonomisk, samh/beteende | 1836 | 47 | 73 | 21905 | 394 | 22299 | 18733 | 21498 | 24977 | 957 | 47 | 77 | 18672 | 321 | 18993 | 16500 | 18425 | 20949 |
| 370 Jur doktor nya sys | 61 | 44 | 75 | 23074 | 362 | 23436 | 19980 | 22418 | 26103 | 23 | 44 | 78 | 21903 | 274 | 22177 | 18424 | 20436 | 24900 |
| 371 Jur lic | 28 | 45 | 75 | 21314 | 320 | 21635 | 16222 | 21997 | 27126 | 13 | 41 | 78 | 16316 | 216 | 16532 | 13136 | 15964 | 18858 |
| 372 Jur doktor äldre sys | 31 | 55 | 64 | 27259 | 808 | 28067 | 24182 | 27638 | 32245 | 3 | 54 | 77 | 17567 | - | 17567 | 12023 | 12528 | 28150 |
| 373 Fil lic | 357 | 52 | 69 | 22428 | 432 | 22860 | 19706 | 22418 | 25089 | 152 | 50 | 71 | 19855 | 358 | 20213 | 17670 | 19790 | 23025 |
| 374 Fil doktor äldre sys | 213 | 51 | 69 | 24485 | 573 | 25058 | 21181 | 23545 | 28661 | 43 | 48 | 75 | 20559 | 565 | 21124 | 17710 | 21128 | 24563 |
| 375 Ekon lic | 70 | 46 | 75 | 21245 | 199 | 21444 | 17198 | 20414 | 25296 | 30 | 44 | 71 | 14694 | 160 | 14854 | 12392 | 13199 | 16790 |
| 376 Ekon doktor äldre sys | 17 | 53 | 71 | 27778 | 431 | 28208 | 23339 | 27126 | 31247 | 3 | 45 | 79 | 14215 | - | 14215 | 13035 | 13541 | 16070 |
| 377 Fil dr/ekonom dr nya sys | 784 | 46 | 74 | 22009 | 384 | 22393 | 19449 | 21804 | 24567 | 242 | 47 | 74 | 20579 | 330 | 20909 | 18199 | 20311 | 23081 |
| 378 Psykologutb enl nya sys | 268 | 44 | 80 | 17843 | 255 | 18098 | 16174 | 17873 | 19168 | 435 | 45 | 81 | 17246 | 287 | 17533 | 15866 | 17411 | 18937 |
| 43 Teknisk/naturvet/ind mm | 22862 | 41 | 75 | 13464 | 867 | 14331 | 12911 | 14037 | 15393 | 3305 | 44 | 73 | 12642 | 285 | 12927 | 12023 | 12647 | 13585 |
| 431 Industriell civ verksam | 461 | 48 | 65 | 14732 | 1011 | 15744 | 14102 | 15232 | 16867 | 12 | 43 | 70 | 14761 | 415 | 15176 | 13629 | 14238 | 16118 |
| 434 Yrkesutb industri/hant | 14220 | 40 | 75 | 13159 | 865 | 14023 | 12749 | 13844 | 15013 | 750 | 38 | 79 | 12211 | 519 | 12730 | 11616 | 12421 | 13799 |
| 435 Prakt/tekn utbildning | 1533 | 47 | 68 | 14806 | 814 | 15620 | 13791 | 15355 | 17183 | 1868 | 46 | 70 | 12777 | 181 | 12957 | 12175 | 12659 | 13438 |
| 437 2-årig gymn tekn linje | 3401 | 35 | 80 | 13551 | 1087 | 14638 | 12896 | 14176 | 15843 | 133 | 36 | 79 | 12883 | 553 | 13436 | 12165 | 13200 | 14171 |

Tabell 18 (forts) Statsanställda m fl med lönebeteckning I och C fördelade efter utbildning, kön och månadslön den 1 september 1991

c) Utbildning enl Svensk utbildningsnomenklatur (SUN)

| Utbildning Kod Text | Män | | | | | | Kvinnor | | | | | | | | | | | |
|---|-------|------------------------|--------|--------------|----------------------|---------------------|-----------------------|-------|------------------------|----------------------|--------|-----------|--------------|----------------------|---------------------|-----------------------|-------------|----------------------|
| | Antal | Aritmetiskt medelvärde | | | Månadslön | | | Antal | Aritmetiskt medelvärde | | | Månadslön | | | | | | |
| | | l d | A r | Kron- lön | Till- lägg lön | Må- nads- lön | Undre kvar- til | | Mö- dian | Övre kvar- til | l d | A r | Kron- lön | Till- lägg lön | Må- nads- lön | Undre kvar- til | Mö- dian | Övre kvar- til |
| 44 Teknisk/naturvet/ind mml | 16196 | 44 | 74 | 14979 | 808 | 15786 | 13491 | 14966 | 17238 | 897 | 41 | 78 | 13229 | 347 | 13576 | 12126 | 13288 | 14343 |
| 441 Industriell civil verk | 121 | 52 | 60 | 15515 | 818 | 16333 | 14721 | 15670 | 17501 | 4 | 46 | 67 | 12822 | 1029 | 13850 | 12392 | 13354 | 15804 |
| 444 Yrkesutb f industr/hant | 8358 | 40 | 76 | 13449 | 973 | 14421 | 12946 | 14119 | 15486 | 292 | 37 | 81 | 12229 | 591 | 12820 | 11739 | 12711 | 13596 |
| 445 Praktisk/tekn utbildning | 513 | 51 | 69 | 15344 | 1219 | 16563 | 14343 | 16075 | 18105 | 86 | 48 | 73 | 13183 | 229 | 13412 | 12424 | 13205 | 14070 |
| 446 Ingenjörutb industr/ hantverk/teknik | 3228 | 52 | 68 | 17536 | 542 | 18078 | 15432 | 17328 | 19815 | 126 | 49 | 71 | 14368 | 142 | 14510 | 13226 | 14140 | 15239 |
| 447 Tekn gymn/fackskol | 3744 | 44 | 74 | 16138 | 622 | 16759 | 13945 | 15866 | 18951 | 358 | 39 | 79 | 13731 | 243 | 13974 | 12172 | 13479 | 15040 |
| 45 Teknisk/naturvet/ind mm | 8941 | 34 | 82 | 14094 | 918 | 15012 | 12562 | 14366 | 16684 | 1219 | 31 | 84 | 12885 | 566 | 13450 | 11872 | 13193 | 14609 |
| 451 Driftsteknisk utb | 243 | 32 | 84 | 13928 | 2718 | 16646 | 13736 | 15451 | 18949 | 2 | 25 | 87 | 11724 | 692 | 12416 | - | 12416 | - |
| 452 Hälsov insp/metaorolog- | | | | | | | | | | | | | | | | | | |
| 452 Naturvet civil verksutb | 67 | 51 | 68 | 15327 | 728 | 16054 | 14173 | 15866 | 17732 | 29 | 49 | 68 | 14457 | 285 | 14742 | 12734 | 13930 | 15892 |
| 453 Teknisk civil verksutb | 184 | 41 | 72 | 15581 | 357 | 15938 | 14044 | 15128 | 16792 | 38 | 32 | 80 | 14442 | 472 | 14914 | 13998 | 14702 | 16224 |
| 454 Yrkesteknisk högskoleutb | 183 | 40 | 86 | 14650 | 301 | 14951 | 13950 | 14697 | 15764 | 8 | 42 | 81 | 14251 | - | 14251 | 13038 | 13740 | 15051 |
| 455 Praktisk/teknisk utb | 908 | 45 | 75 | 16652 | 393 | 17045 | 14207 | 15919 | 18865 | 107 | 39 | 82 | 14357 | 166 | 14523 | 12829 | 14092 | 15866 |
| 457 4-årigt tekniskt gymn | 7198 | 32 | 84 | 13667 | 967 | 14635 | 12227 | 14133 | 16354 | 967 | 29 | 85 | 12489 | 654 | 13144 | 11518 | 12889 | 14277 |
| 46 Teknisk/naturvet/ind mm | 7884 | 41 | 79 | 19403 | 281 | 19684 | 15000 | 18425 | 22661 | 2413 | 37 | 82 | 16132 | 113 | 16246 | 13844 | 15252 | 17938 |
| 462 Linjeutb m naturvet inr | 844 | 32 | 85 | 14886 | 172 | 15058 | 13455 | 14300 | 15801 | 580 | 30 | 86 | 13970 | 80 | 14050 | 12900 | 13945 | 14849 |
| 463 Teknisk civil verksutb | 133 | 47 | 66 | 22706 | 505 | 23212 | 18683 | 21517 | 26714 | 7 | 47 | 64 | 21744 | 194 | 21939 | 17288 | 22034 | 26566 |
| 464 Civilingenjörutbildn | 5256 | 41 | 80 | 20333 | 289 | 20622 | 15500 | 19449 | 24000 | 986 | 36 | 83 | 17102 | 128 | 17229 | 14343 | 16154 | 19141 |
| 466 Fil kand naturvet/tekn | 181 | 44 | 76 | 18294 | 225 | 18520 | 15253 | 17702 | 20512 | 613 | 41 | 77 | 16202 | 101 | 16302 | 13696 | 15444 | 18068 |
| 467 Fil mag naturvet/tekn | 325 | 49 | 74 | 20146 | 373 | 20519 | 17675 | 19449 | 22203 | 169 | 50 | 75 | 17846 | 161 | 18008 | 15326 | 17914 | 19859 |
| 47 Teknisk/naturvet/ind mm | 4418 | 45 | 74 | 22544 | 400 | 22944 | 18937 | 22410 | 26000 | 654 | 44 | 75 | 19953 | 228 | 20181 | 16897 | 19448 | 22520 |
| 471 Tekn lic | 709 | 43 | 77 | 21476 | 418 | 21893 | 16372 | 20503 | 25617 | 83 | 39 | 79 | 18105 | 89 | 18194 | 15355 | 16600 | 20473 |
| 472 Tekn doktor äldre sys | 323 | 49 | 72 | 26330 | 596 | 26926 | 22500 | 26103 | 30567 | 9 | 40 | 82 | 21825 | - | 21825 | 18527 | 20985 | 25186 |
| 473 Fil lic naturvetenskapl | 574 | 51 | 69 | 21527 | 375 | 21903 | 18226 | 21599 | 24828 | 125 | 47 | 71 | 19021 | 172 | 19194 | 15863 | 18835 | 22520 |
| 474 Fil doktor äldre sys | 514 | 53 | 67 | 24572 | 629 | 25202 | 21496 | 24567 | 28096 | 73 | 50 | 68 | 22907 | 234 | 23142 | 18948 | 23032 | 26441 |
| 475 Tekn doktor äldre sys | 893 | 42 | 77 | 23708 | 432 | 24140 | 19961 | 23500 | 26911 | 66 | 44 | 76 | 22032 | 419 | 22451 | 18937 | 21547 | 24406 |
| 476 Fil doktor nya sys | 1399 | 43 | 75 | 21146 | 254 | 21400 | 18118 | 20812 | 23859 | 298 | 42 | 76 | 19618 | 253 | 19872 | 17088 | 19175 | 21808 |
| 53 Transport & kommunik | 19950 | 40 | 72 | 12409 | 1225 | 13634 | 12578 | 13661 | 14374 | 25094 | 43 | 74 | 12117 | 853 | 12970 | 12119 | 12837 | 13739 |
| 531 Utb f sjöfart | 561 | 46 | 74 | 13391 | 1016 | 14407 | 13511 | 14205 | 15173 | 6 | 33 | 89 | 11543 | 409 | 11951 | 11694 | 12193 | 12285 |
| 532 Utb f luftfart | 30 | 44 | 71 | 16049 | 1936 | 17985 | 14375 | 17572 | 20879 | 101 | 44 | 69 | 14825 | 2389 | 17215 | 15122 | 16934 | 19065 |
| 534 Utb f vägtrafik | 290 | 40 | 84 | 12346 | 668 | 13015 | 11812 | 12754 | 13975 | 43 | 40 | 84 | 11460 | 556 | 12016 | 11217 | 11821 | 12496 |
| 535 Utb f postbefordran | 17180 | 38 | 73 | 12189 | 1270 | 13459 | 12498 | 13572 | 14260 | 22543 | 42 | 75 | 11997 | 866 | 12863 | 12101 | 12759 | 13640 |
| 536 Utb f telekommunikation | 106 | 48 | 69 | 14834 | 974 | 15808 | 13510 | 15285 | 18156 | 1942 | 49 | 64 | 13062 | 688 | 13750 | 12728 | 13437 | 14357 |
| 54 Transport & kommunik | 765 | 50 | 61 | 14366 | 658 | 15024 | 13884 | 14689 | 15866 | 1650 | 49 | 60 | 13883 | 400 | 14283 | 13230 | 14074 | 15004 |
| 545 Utb f postbefordran | 655 | 50 | 59 | 14326 | 551 | 14877 | 13855 | 14646 | 15718 | 1637 | 49 | 60 | 13882 | 397 | 14280 | 13231 | 14071 | 14988 |
| 55 Transport & kommunik | 2632 | 48 | 66 | 18705 | 519 | 19223 | 15648 | 17715 | 21034 | 1340 | 46 | 66 | 16815 | 145 | 16960 | 14645 | 15713 | 17981 |
| 551 Sjöbefälsutbildning | 477 | 48 | 76 | 16409 | 1637 | 18046 | 15173 | 17812 | 20101 | 8 | 33 | 85 | 12123 | 1126 | 13249 | 11628 | 12064 | 14247 |
| 553 Utb f järnvägstrafik | 165 | 57 | 55 | 20710 | 436 | 21146 | 17481 | 20014 | 23487 | 5 | 50 | 69 | 18418 | 199 | 18617 | 16148 | 19935 | 20426 |
| 554 Utb i vägtrafik | 129 | 52 | 67 | 14987 | 188 | 15176 | 14256 | 14749 | 15518 | 11 | 49 | 76 | 13893 | 74 | 13968 | 13211 | 14140 | 14849 |
| 555 Utb f postbefordran | 1641 | 47 | 65 | 18923 | 217 | 19139 | 15648 | 17511 | 20751 | 1265 | 46 | 66 | 16765 | 132 | 16897 | 14646 | 15648 | 17886 |
| 556 Utb f telekommunikation | 195 | 53 | 60 | 23009 | 542 | 23550 | 18817 | 22036 | 27563 | 46 | 47 | 66 | 19823 | 347 | 20170 | 15998 | 20261 | 23245 |

Tabell 18 (forts) Statsanställda m fl med lönebeteckning I och C fördelade efter utbildning, kön och månadslön den 1 september 1991

c) Utbildning enl Svensk utbildningsnomenklatur (SUN)

| Utbildning Kod Text | Män | | | | | Kvinnor | | | | | | | | | | | | |
|---|-------|------------------------|--------|--------------|---------------|---------------------|-----------------------|-------------|-------|------------------------|----|--------|--------------|---------------|---------------------|-----------------------|-------------|----------------------|
| | Antal | Aritmetiskt medelvärde | | | | Månadslön | | | Antal | Aritmetiskt medelvärde | | | | Månadslön | | | | |
| | | l d | A r | Kron- lön | Till- lägg | Må- nads- lön | Undre kvar- til | Me- dian | | Övre kvar- til | d | A r | Kron- lön | Till- lägg | Må- nads- lön | Undre kvar- til | Me- dian | Övre kvar- til |
| 56 Transport & kommunikat | 933 | 45 | 73 | 19345 | 3586 | 22930 | 18059 | 21412 | 28096 | 126 | 33 | 79 | 18919 | 4896 | 23815 | 20800 | 24414 | 27137 |
| 561 Sjöbefälsutbildning | 476 | 48 | 76 | 16147 | 2143 | 18290 | 15965 | 18280 | 20480 | 3 | 41 | 83 | 14021 | 967 | 14988 | 11023 | 15158 | 18784 |
| 562 Flygledarutbildning | 457 | 43 | 70 | 22676 | 5088 | 27764 | 25822 | 28106 | 30098 | 123 | 33 | 79 | 19039 | 4992 | 24030 | 21179 | 24536 | 27158 |
| 63 Vårdyrkesutbildning | 460 | 42 | 77 | 12763 | 941 | 13704 | 12386 | 13626 | 14841 | 2465 | 42 | 81 | 12012 | 408 | 12420 | 11389 | 12343 | 13275 |
| 630 Sjukvårdsbiträdesutb/ hem o familjevård mm | 90 | 39 | 80 | 12634 | 782 | 13416 | 11989 | 13325 | 14539 | 683 | 42 | 81 | 12027 | 420 | 12447 | 11317 | 12385 | 13420 |
| 631 Undersköterskeutbildning | 50 | 27 | 89 | 11147 | 1127 | 12274 | 10833 | 12001 | 13556 | 274 | 33 | 86 | 11520 | 497 | 12017 | 11112 | 12046 | 12790 |
| 633 Utb skötare psykvård | 85 | 42 | 81 | 12902 | 996 | 13898 | 12684 | 13755 | 14712 | 89 | 41 | 82 | 12496 | 706 | 13202 | 12112 | 13208 | 14205 |
| 634 Utb barna/ungdomsvården | 66 | 34 | 83 | 11666 | 778 | 12444 | 11362 | 12422 | 13555 | 535 | 36 | 84 | 11638 | 369 | 12007 | 11058 | 11912 | 13035 |
| 635 Tandsköterskeutbildning | 1 | 22 | 90 | 10507 | - | 10507 | 10507 | 10507 | 10507 | 180 | 46 | 76 | 12485 | 140 | 12625 | 11933 | 12954 | 13236 |
| 65 Vårdyrkesutbildning | 335 | 38 | 83 | 13652 | 346 | 13998 | 12529 | 13734 | 14837 | 2986 | 42 | 80 | 13418 | 169 | 13587 | 12630 | 13541 | 14316 |
| 650 Sjuksköterskeutbildning | 32 | 42 | 81 | 14312 | 581 | 14893 | 13313 | 14417 | 16935 | 346 | 47 | 82 | 14034 | 395 | 14429 | 13541 | 14343 | 15200 |
| 651 Vidareutb sjuksköterska | 64 | 38 | 85 | 14032 | 421 | 14453 | 13457 | 14362 | 15340 | 497 | 46 | 82 | 14106 | 336 | 14443 | 13701 | 14343 | 15014 |
| 656 Med/odont/vet med kand | 48 | 40 | 83 | 14633 | 325 | 14958 | 12925 | 14139 | 15426 | 178 | 41 | 84 | 13935 | 238 | 14174 | 12625 | 14071 | 15255 |
| 657 Med tekn o med lab ass | 150 | 37 | 81 | 12993 | 171 | 13163 | 11866 | 13035 | 14138 | 1744 | 40 | 77 | 13028 | 51 | 13079 | 12320 | 13236 | 13869 |
| 66 Vårdyrkesutbildning | 708 | 41 | 82 | 21623 | 610 | 22233 | 15739 | 20917 | 25995 | 747 | 40 | 82 | 17304 | 282 | 17586 | 14172 | 15866 | 19653 |
| 660 Läkarexamen/med lic | 277 | 40 | 85 | 23797 | 726 | 24523 | 15450 | 23500 | 33291 | 140 | 40 | 85 | 20184 | 266 | 20449 | 15277 | 17960 | 24674 |
| 661 Läkarutb m specialutb | 75 | 42 | 86 | 26109 | 165 | 26274 | 22972 | 25079 | 27868 | 38 | 43 | 82 | 25658 | 94 | 25751 | 21305 | 26385 | 29098 |
| 662 Tandläkarutbildning | 124 | 41 | 81 | 17545 | 1342 | 18887 | 15036 | 17648 | 21361 | 97 | 41 | 82 | 16282 | 997 | 17279 | 14672 | 16684 | 19190 |
| 663 Farm kand/receptarie utb | 8 | 40 | 80 | 13826 | 267 | 14094 | 12498 | 13794 | 15452 | 117 | 44 | 78 | 14468 | 105 | 14573 | 13237 | 14138 | 14692 |
| 664 Apotekarutbildn/farm mag | 45 | 35 | 84 | 17107 | 15 | 17123 | 13890 | 15216 | 18206 | 92 | 35 | 83 | 15550 | 30 | 15580 | 13658 | 14663 | 16747 |
| 666 Logopedutb | 14 | 38 | 86 | 14471 | 341 | 14812 | 12763 | 14899 | 16408 | 116 | 40 | 84 | 14631 | 254 | 14885 | 13617 | 14323 | 16132 |
| 667 Veterinärex/vet med lic | 158 | 46 | 77 | 21430 | 255 | 21685 | 19449 | 22008 | 24132 | 133 | 38 | 81 | 18670 | 197 | 18867 | 16378 | 18628 | 20985 |
| 67 Vårdyrkesutbildning | 1441 | 47 | 73 | 25945 | 1135 | 27080 | 23032 | 26586 | 30912 | 349 | 44 | 76 | 21574 | 811 | 22385 | 17402 | 21599 | 25264 |
| 670 Med doktor äldre sys | 444 | 54 | 67 | 29550 | 1568 | 31119 | 27126 | 30509 | 34359 | 37 | 50 | 72 | 27080 | 1670 | 28749 | 23747 | 27126 | 34889 |
| 671 Odont doktor äldre sys | 22 | 55 | 65 | 27307 | 6609 | 33916 | 29551 | 33642 | 38201 | 6 | 54 | 64 | 21673 | 7571 | 29243 | 20230 | 29380 | 37866 |
| 674 Vet med doktor äldre sys | 42 | 56 | 64 | 26199 | 1298 | 27497 | 23032 | 27897 | 31861 | 4 | 55 | 62 | 23567 | - | 23567 | 16804 | 24337 | 29558 |
| 675 Med dr ex enl nya syste | 732 | 43 | 78 | 24407 | 614 | 25021 | 20473 | 24465 | 28372 | 224 | 44 | 77 | 21145 | 418 | 21563 | 17128 | 21098 | 24541 |
| 676 Odont doktor nya sys | 101 | 46 | 72 | 22905 | 2114 | 25019 | 20984 | 24665 | 27765 | 34 | 44 | 72 | 20904 | 1778 | 22683 | 18318 | 21372 | 26026 |
| 678 Vet med doktor nya sys | 56 | 47 | 72 | 23558 | 608 | 24166 | 21001 | 23473 | 26416 | 17 | 39 | 76 | 20176 | 1155 | 21330 | 18937 | 19967 | 23279 |
| 73 Lant/träd/skog/fiskeutb | 1511 | 44 | 76 | 12679 | 561 | 13240 | 12023 | 13127 | 14256 | 288 | 38 | 81 | 11723 | 321 | 12045 | 10989 | 11807 | 12833 |
| 731 Utb f lantbruk | 354 | 43 | 75 | 12830 | 565 | 13395 | 12087 | 13256 | 14647 | 141 | 33 | 83 | 11297 | 362 | 11659 | 10585 | 11517 | 12686 |
| 733 Utb f skogsbruk | 664 | 41 | 78 | 12223 | 458 | 12681 | 11639 | 12465 | 13730 | 59 | 46 | 74 | 12493 | 227 | 12720 | 11909 | 12681 | 13250 |
| 75 Lant/träd/skog/fiskeutb | 1542 | 47 | 72 | 14984 | 180 | 15164 | 13679 | 14962 | 16209 | 66 | 35 | 83 | 13156 | 147 | 13303 | 12022 | 13060 | 14267 |
| 751 Lantmästarutbildning | 212 | 50 | 73 | 15263 | 139 | 15401 | 14241 | 15131 | 16153 | 23 | 37 | 84 | 13218 | 215 | 13433 | 11889 | 13541 | 14578 |
| 753 Skogsmästarutbildning | 213 | 46 | 73 | 15474 | 152 | 15626 | 13742 | 15135 | 16601 | 8 | 31 | 85 | 12469 | 56 | 12525 | 11866 | 12482 | 13113 |
| 754 Skogsteknikerutbildning | 1003 | 47 | 72 | 14766 | 201 | 14967 | 13538 | 14906 | 16102 | 21 | 34 | 82 | 13491 | 60 | 13552 | 12399 | 13338 | 14184 |
| 755 Fiskvårdslinjen | 69 | 49 | 70 | 16188 | 118 | 16306 | 14516 | 15866 | 18434 | 1 | 40 | 71 | 14037 | - | 14037 | 14037 | 14037 | 14037 |

Tabell 18 (forts) Statsanställda m fl med lönebeteckning I och C fördelade efter utbildning, kön och månadslön den 1 september 1991

c) Utbildning enl Svensk utbildningsnomenklatur (SUN)

| Utbildning Kod Text | Män Antal | Aritmetiskt medelvärde | | | | | | Månadslön | Kvinnor Antal | Aritmetiskt medelvärde | | | | | | Månadslön | | |
|--|--------------|------------------------|-------|------------|-------|-------|----------------|-----------|------------------|------------------------|----|------------|-------|-------|----------------|-----------|-------------------------|----------------------|
| | | Å A Kron- | | Till- lägg | | Må- | Månads- lön | | | Å A Kron- | | Till- lägg | | Må- | Månads- lön | | Undre Me- kvar- dian | Övre kvar- til |
| | | d | r | lön | lön | lön | | | | d | r | lön | lön | lön | | | | |
| 76 Lant/träd/skog/fiskeutb | 932 | 44 | 75 | 18085 | 178 | 18263 | 14849 | 17206 | 20196 | 319 | 36 | 82 | 15186 | 97 | 15283 | 13642 | 14545 | 16311 |
| 761 Agronomutbildning | 429 | 45 | 75 | 17708 | 103 | 17811 | 14907 | 17198 | 19423 | 179 | 36 | 82 | 15026 | 96 | 15122 | 13642 | 14500 | 15740 |
| 762 Hortonomutb inkl land- skaparkitektutbildn | 61 | 43 | 79 | 16965 | 139 | 17104 | 15026 | 16626 | 17488 | 92 | 38 | 81 | 15756 | 114 | 15870 | 13855 | 15355 | 17897 |
| 763 Jagmästarlinjen o motsv | 438 | 43 | 75 | 18648 | 241 | 18829 | 14545 | 17675 | 21361 | 44 | 35 | 82 | 14716 | 75 | 14791 | 13350 | 14100 | 15849 |
| 77 Lant/träd/skog/fiskeutb | 295 | 49 | 70 | 21582 | 397 | 21979 | 17709 | 20498 | 26000 | 59 | 42 | 75 | 17790 | 177 | 17967 | 15865 | 16890 | 19859 |
| 772 Agr doktor äldre sys | 18 | 57 | 63 | 24267 | 679 | 24946 | 19398 | 25877 | 29506 | 5 | 40 | 82 | 14792 | 8 | 14800 | 13270 | 13709 | 16875 |
| 774 Skog doktor äldre sys | 14 | 57 | 67 | 25818 | 1119 | 26937 | 21239 | 27638 | 31522 | - | - | - | - | - | - | - | - | - |
| 775 Agr doktor nya sys | 112 | 46 | 72 | 20567 | 313 | 20881 | 17423 | 19227 | 22469 | 35 | 42 | 74 | 17815 | 247 | 18062 | 16378 | 17204 | 19449 |
| 776 Skog doktor nya sys | 66 | 45 | 74 | 20645 | 439 | 21084 | 17172 | 20801 | 23056 | 3 | 42 | 77 | 17363 | - | 17363 | 15800 | 15815 | 20473 |
| 832 Tullbevakning/trafikv/ väktar-utb | 1553 | 49 | 66 | 13698 | 1016 | 14714 | 13796 | 14545 | 15346 | 63 | 50 | 70 | 13328 | 810 | 14138 | 13369 | 14224 | 14852 |
| 833 Konsumtionsutbildning | 26 | 25 | 87 | 11063 | 487 | 11550 | 10376 | 11109 | 11991 | 1224 | 37 | 79 | 11862 | 427 | 12289 | 11189 | 12129 | 13151 |
| 834 Utb f storkushåll/restau | 201 | 35 | 85 | 12183 | 490 | 12672 | 11012 | 12477 | 13896 | 443 | 39 | 83 | 11619 | 393 | 12012 | 11038 | 11910 | 12934 |
| 8371Lokalvårdsutbildning | 4 | 44 | 82 | 11555 | 8 | 11563 | 11026 | 11467 | 12194 | 173 | 49 | 78 | 12121 | 171 | 12293 | 11389 | 12089 | 12974 |
| 842 Tulltjänstemannautbild | 120 | 57 | 54 | 15528 | 1032 | 16560 | 15369 | 16424 | 17318 | 43 | 58 | 51 | 15241 | 142 | 15383 | 14068 | 15354 | 16102 |
| 843 Underbefälsutbildning | 500 | 49 | 65 | 14562 | 846 | 15408 | 13559 | 14690 | 16559 | 10 | 40 | 74 | 12315 | 402 | 12716 | 11130 | 12720 | 13930 |
| 844 Teknisk underbefälsutb | 259 | 50 | 66 | 15695 | 530 | 16226 | 14364 | 15669 | 17313 | - | - | - | - | - | - | - | - | - |
| 851 Polisutbildning | 13753 | 45 | 70 | 15681 | 1944 | 17626 | 16435 | 17363 | 18542 | 1598 | 36 | 77 | 14836 | 2057 | 16893 | 15961 | 16896 | 17851 |
| 852 Tullkammararkivarutb | 257 | 53 | 61 | 18455 | 223 | 18678 | 16378 | 17509 | 19956 | 181 | 50 | 64 | 17112 | 206 | 17318 | 15881 | 16782 | 18012 |
| 855 Utb av yrkesoff nya sys | 860 | 27 | 85 | 11711 | 3296 | 15007 | 13411 | 14714 | 16070 | 59 | 27 | 85 | 12028 | 2350 | 14378 | 13095 | 14439 | 15702 |
| 857 Linje f kost-o näring | 9 | 43 | 84 | 14926 | 862 | 15788 | 14140 | 14917 | 15649 | 159 | 48 | 78 | 14591 | 271 | 14862 | 13955 | 14647 | 15559 |
| 860 Polischefsutbildning | 213 | 51 | 65 | 26906 | 1426 | 28332 | 25850 | 28813 | 31149 | 7 | 41 | 75 | 23408 | 2361 | 25769 | 23008 | 25657 | 28289 |
| 861 Officersutbildning | 919 | 43 | 72 | 18620 | 1412 | 20032 | 16496 | 18966 | 22449 | 10 | 29 | 83 | 14115 | 1441 | 15556 | 15143 | 15601 | 16126 |
| 863 Högre vidutb f regoff | 163 | 53 | 63 | 23887 | 551 | 24438 | 20985 | 24363 | 27575 | - | - | - | - | - | - | - | - | - |
| 864 Yrkesoffutb baserad på grundex vid univ | 202 | 47 | 70 | 24701 | 4786 | 29488 | 22998 | 26528 | 34241 | 2 | 29 | 85 | 14328 | 2800 | 17128 | - | 17128 | - |
| 866 Utb av off/reservoff | 9697 | 41 | 70 | 15161 | 1703 | 16864 | 14576 | 16059 | 18004 | 32 | 30 | 83 | 13671 | 883 | 14554 | 12950 | 14413 | 15331 |
| 867 Högre utb av yrkesoff | 3333 | 46 | 68 | 20552 | 2049 | 22601 | 18733 | 21022 | 24538 | - | - | - | - | - | - | - | - | - |
| 934 2-Årig livsmedelstekn/ 934 Yrkesutb o gymnutb | 203 | 44 | 75 | 13476 | 615 | 14091 | 12821 | 13737 | 15116 | 214 | 43 | 74 | 12555 | 296 | 12851 | 11842 | 12509 | 13654 |
| 940 3-Årigt gymnasium | 3314 | 32 | 81 | 11904 | 1429 | 13333 | 12019 | 13223 | 14229 | 4113 | 34 | 80 | 11761 | 798 | 12559 | 11325 | 12376 | 13378 |
| 961 Verksutbildning | 596 | 46 | 73 | 14909 | 721 | 15630 | 12507 | 14289 | 16923 | 701 | 47 | 74 | 12740 | 246 | 12986 | 12016 | 12731 | 13545 |
| 966 Fil kand utbildning | 712 | 42 | 78 | 17602 | 227 | 17830 | 14241 | 16872 | 19961 | 680 | 43 | 80 | 15998 | 163 | 16161 | 13844 | 15351 | 17914 |
| 967 Fil mag utbildning | 86 | 51 | 73 | 20138 | 163 | 20301 | 16246 | 19119 | 22178 | 113 | 50 | 74 | 16877 | 113 | 16990 | 14694 | 16283 | 18425 |
| 973 Fil lic utbildning | 150 | 53 | 68 | 23320 | 619 | 23939 | 20242 | 23585 | 27284 | 28 | 49 | 77 | 18900 | 256 | 19156 | 16455 | 18579 | 21902 |
| 974 Fil drgrad o fil dr ospec211 | 47 | 73 | 22509 | 555 | 23064 | 18681 | 22000 | 25591 | 71 | 46 | 77 | 20225 | 331 | 20556 | 18425 | 19961 | 21550 | |
| Totalt antal | 198773 | .. | .. | .. | .. | .. | .. | .. | .. | 155966 | .. | .. | .. | .. | .. | .. | .. | .. |

Tabell 19 Statsanställda m fl, nyanställda under perioden 2 september 1990 – 1 september 1991 fördelade efter ålder, tjänstgöringens omfattning och kön den 1 september 1991

Government employees etc, appointed during 1990-1991, by age, by extent of employment, and by sex

| Ålder | Allmänna civilförvaltningen och försvarsväsendet | | | | | | | | |
|-------|--|------|-------|--------|------|-------|----------------------------------|------|-------|
| | Heltid | | | Deltid | | | Tjänstg omfattn ospecificerad | | |
| | M | Kv | Summa | M | Kv | Summa | M | Kv | Summa |
| -18 | 40 | 63 | 103 | 22 | 77 | 99 | 244 | 268 | 512 |
| 19 | 109 | 184 | 293 | 13 | 53 | 66 | 95 | 125 | 220 |
| 20 | 208 | 267 | 475 | 21 | 37 | 58 | 97 | 69 | 166 |
| 21 | 454 | 255 | 709 | 33 | 37 | 70 | 101 | 81 | 182 |
| 22 | 632 | 201 | 833 | 32 | 57 | 89 | 110 | 84 | 194 |
| 23 | 487 | 233 | 720 | 46 | 52 | 98 | 120 | 104 | 224 |
| 24 | 397 | 303 | 700 | 64 | 93 | 157 | 158 | 135 | 293 |
| 25 | 403 | 314 | 717 | 76 | 68 | 144 | 147 | 96 | 243 |
| 26 | 425 | 275 | 700 | 70 | 78 | 148 | 165 | 119 | 284 |
| 27 | 377 | 285 | 662 | 67 | 72 | 139 | 132 | 96 | 228 |
| 28 | 310 | 215 | 525 | 48 | 49 | 97 | 117 | 77 | 194 |
| 29 | 247 | 163 | 410 | 32 | 66 | 98 | 103 | 66 | 169 |
| 30 | 251 | 174 | 425 | 35 | 64 | 99 | 116 | 66 | 182 |
| 31 | 204 | 120 | 324 | 22 | 57 | 79 | 82 | 80 | 162 |
| 32 | 251 | 137 | 388 | 34 | 60 | 94 | 91 | 66 | 157 |
| 33 | 205 | 143 | 348 | 33 | 73 | 106 | 93 | 72 | 165 |
| 34 | 183 | 121 | 304 | 30 | 70 | 100 | 90 | 62 | 152 |
| 35 | 187 | 116 | 303 | 34 | 65 | 99 | 111 | 62 | 173 |
| 36 | 195 | 114 | 309 | 31 | 69 | 100 | 77 | 55 | 132 |
| 37 | 158 | 103 | 261 | 23 | 79 | 102 | 84 | 59 | 143 |
| 38 | 208 | 117 | 325 | 33 | 71 | 104 | 88 | 68 | 156 |
| 39 | 155 | 110 | 265 | 26 | 77 | 103 | 82 | 60 | 142 |
| 40 | 143 | 122 | 265 | 28 | 68 | 96 | 68 | 59 | 127 |
| 41 | 163 | 125 | 288 | 31 | 76 | 107 | 79 | 73 | 152 |
| 42 | 164 | 142 | 306 | 30 | 68 | 98 | 78 | 62 | 140 |
| 43 | 169 | 145 | 314 | 29 | 65 | 94 | 89 | 70 | 159 |
| 44 | 143 | 136 | 279 | 29 | 50 | 79 | 90 | 76 | 166 |
| 45 | 144 | 123 | 267 | 31 | 62 | 93 | 86 | 66 | 152 |
| 46 | 127 | 117 | 244 | 26 | 71 | 97 | 86 | 76 | 162 |
| 47 | 156 | 140 | 296 | 32 | 69 | 101 | 67 | 59 | 126 |
| 48 | 114 | 109 | 223 | 22 | 70 | 92 | 90 | 54 | 144 |
| 49 | 113 | 102 | 215 | 26 | 46 | 72 | 81 | 56 | 137 |
| 50 | 87 | 73 | 160 | 27 | 52 | 79 | 56 | 45 | 101 |
| 51 | 75 | 74 | 149 | 16 | 42 | 58 | 56 | 36 | 92 |
| 52 | 83 | 79 | 162 | 8 | 49 | 57 | 61 | 33 | 94 |
| 53 | 58 | 55 | 113 | 14 | 44 | 58 | 60 | 36 | 96 |
| 54 | 62 | 47 | 109 | 13 | 37 | 50 | 45 | 24 | 69 |
| 55 | 53 | 36 | 89 | 9 | 26 | 35 | 46 | 29 | 75 |
| 56 | 36 | 30 | 66 | 14 | 14 | 28 | 42 | 26 | 68 |
| 57 | 39 | 22 | 61 | 12 | 21 | 33 | 38 | 25 | 63 |
| 58 | 32 | 29 | 61 | 10 | 18 | 28 | 21 | 12 | 33 |
| 59 | 25 | 30 | 55 | 4 | 21 | 25 | 39 | 18 | 57 |
| 60 | 25 | 14 | 39 | 12 | 19 | 31 | 33 | 14 | 47 |
| 61 | 25 | 27 | 52 | 12 | 17 | 29 | 170 | 141 | 311 |
| 62 | 20 | 10 | 30 | 5 | 8 | 13 | 32 | 15 | 47 |
| 63 | 10 | 7 | 17 | 11 | 9 | 20 | 31 | 10 | 41 |
| 64 | 11 | 6 | 17 | 6 | 9 | 15 | 42 | 18 | 60 |
| 65 | 7 | 2 | 9 | 6 | 6 | 12 | 33 | 11 | 44 |
| 66- | 20 | 3 | 23 | 46 | 20 | 66 | 284 | 124 | 408 |
| Summa | 8190 | 5818 | 14008 | 1334 | 2481 | 3815 | 4406 | 3238 | 7644 |

| Därav militära | | | Affärsverken | | | | | | | | | Ålder |
|----------------|--------|-------|--------------|------|-------|--------|------|-------|----------------------------------|-----|-------|-------|
| Heltid | Deltid | Ospec | Heltid | | | Deltid | | | Tjänstg omfattn ospecificerad | | | |
| | | | M | Kv | Summa | M | Kv | Summa | M | Kv | Summa | |
| - | - | - | 240 | 139 | 379 | 406 | 454 | 860 | 81 | 83 | 164 | -18 |
| 2 | - | - | 172 | 134 | 306 | 186 | 219 | 405 | 22 | 25 | 47 | 19 |
| 57 | - | 1 | 144 | 203 | 347 | 136 | 129 | 265 | 8 | 6 | 14 | 20 |
| 220 | - | 7 | 138 | 164 | 302 | 95 | 84 | 179 | 8 | 3 | 11 | 21 |
| 333 | 1 | - | 152 | 113 | 265 | 69 | 58 | 127 | 4 | 6 | 10 | 22 |
| 227 | 1 | - | 118 | 105 | 223 | 65 | 93 | 158 | 5 | 3 | 8 | 23 |
| 126 | - | - | 114 | 80 | 194 | 57 | 67 | 124 | 5 | 4 | 9 | 24 |
| 80 | - | - | 101 | 116 | 217 | 46 | 71 | 117 | 3 | 4 | 7 | 25 |
| 54 | - | - | 112 | 80 | 192 | 36 | 67 | 103 | 2 | 3 | 5 | 26 |
| 44 | - | 1 | 109 | 72 | 181 | 40 | 52 | 92 | 1 | 5 | 6 | 27 |
| 39 | - | - | 92 | 74 | 166 | 36 | 57 | 93 | 3 | 3 | 6 | 28 |
| 19 | - | - | 106 | 90 | 196 | 34 | 53 | 87 | 2 | 2 | 4 | 29 |
| 22 | - | - | 96 | 63 | 159 | 18 | 56 | 74 | - | - | - | 30 |
| 19 | - | - | 81 | 67 | 148 | 17 | 57 | 74 | 1 | 3 | 4 | 31 |
| 13 | - | 1 | 81 | 64 | 145 | 22 | 53 | 75 | - | 2 | 2 | 32 |
| 14 | - | - | 85 | 54 | 139 | 16 | 56 | 72 | 3 | 1 | 4 | 33 |
| 5 | - | - | 68 | 44 | 112 | 17 | 37 | 54 | 4 | - | 4 | 34 |
| 10 | - | - | 55 | 46 | 101 | 17 | 49 | 66 | - | 1 | 1 | 35 |
| 10 | - | - | 58 | 38 | 96 | 16 | 24 | 40 | 2 | - | 2 | 36 |
| 10 | - | 2 | 66 | 41 | 107 | 13 | 24 | 37 | 1 | 1 | 2 | 37 |
| 10 | - | - | 52 | 21 | 73 | 15 | 35 | 50 | - | 2 | 2 | 38 |
| 9 | - | - | 60 | 23 | 83 | 13 | 31 | 44 | 2 | - | 2 | 39 |
| 6 | - | - | 38 | 34 | 72 | 14 | 25 | 39 | 2 | - | 2 | 40 |
| 9 | - | - | 46 | 34 | 80 | 8 | 26 | 34 | - | 1 | 1 | 41 |
| 7 | - | - | 41 | 27 | 68 | 13 | 28 | 41 | 1 | - | 1 | 42 |
| 9 | 1 | 2 | 35 | 16 | 51 | 7 | 28 | 35 | 3 | - | 3 | 43 |
| 5 | - | 1 | 34 | 25 | 59 | 3 | 21 | 24 | 4 | 3 | 7 | 44 |
| 2 | - | - | 45 | 31 | 76 | 8 | 26 | 34 | 2 | - | 2 | 45 |
| 3 | 2 | 1 | 46 | 16 | 62 | 2 | 10 | 12 | - | - | - | 46 |
| 4 | 2 | - | 32 | 17 | 49 | 9 | 21 | 30 | - | 3 | 3 | 47 |
| 6 | - | - | 22 | 12 | 34 | 3 | 16 | 19 | 4 | 1 | 5 | 48 |
| 8 | 1 | 1 | 20 | 13 | 33 | 2 | 17 | 19 | 2 | 1 | 3 | 49 |
| 5 | - | - | 18 | 7 | 25 | 4 | 9 | 13 | 4 | 4 | 8 | 50 |
| 4 | - | 1 | 23 | 8 | 31 | 3 | 11 | 14 | 5 | - | 5 | 51 |
| 4 | - | 1 | 12 | 6 | 18 | - | 15 | 15 | 12 | 3 | 15 | 52 |
| 1 | - | - | 9 | 6 | 15 | - | 19 | 19 | 4 | 4 | 8 | 53 |
| 1 | - | - | 12 | 4 | 16 | 2 | 11 | 13 | 10 | 4 | 14 | 54 |
| - | - | - | 8 | 4 | 12 | - | 4 | 4 | 4 | 2 | 6 | 55 |
| 2 | - | - | 12 | 3 | 15 | 2 | 7 | 9 | 10 | 2 | 12 | 56 |
| - | - | - | 13 | 5 | 18 | 2 | 7 | 9 | 6 | 6 | 12 | 57 |
| 2 | - | - | 6 | 1 | 7 | 2 | 2 | 4 | 8 | 1 | 9 | 58 |
| 1 | - | - | 7 | - | 7 | 2 | 5 | 7 | 9 | 2 | 11 | 59 |
| - | - | - | 2 | 3 | 5 | 1 | 4 | 5 | 5 | 1 | 6 | 60 |
| 1 | - | - | 1 | 1 | 2 | 7 | 4 | 11 | 2 | - | 2 | 61 |
| 1 | - | - | 4 | 1 | 5 | 4 | 1 | 5 | 4 | 2 | 6 | 62 |
| 3 | - | - | 2 | - | 2 | 5 | 2 | 7 | 3 | 1 | 4 | 63 |
| 3 | - | - | 4 | - | 4 | 4 | 6 | 10 | 1 | - | 1 | 64 |
| - | - | - | 1 | - | 1 | 3 | 3 | 6 | 1 | 1 | 2 | 65 |
| 1 | - | - | 3 | - | 3 | 21 | 11 | 32 | 4 | 3 | 7 | 66- |
| 1411 | 8 | 19 | 2796 | 2105 | 4901 | 1501 | 2165 | 3666 | 267 | 202 | 469 | Summa |

Tabell 19 (forts) Statsanställda m fl, nyanställda under perioden 2 september 1990 – 1 september 1991 fördelade efter ålder, tjänstgöringens omfattning och kön den 1 september 1991

| Ålder | Övrig statligt löner reglerad verksamhet | | | | | | | | | Samtliga tjänstemän | | |
|-------|--|-----|-------|--------|-----|-------|----------------------------------|-----|-------|---------------------|------|-------|
| | Heltid | | | Deltid | | | Tjänstg omfattn ospecificerad | | | Heltid | | |
| | M | Kv | Summa | M | Kv | Summa | M | Kv | Summa | M | Kv | Summa |
| -18 | 1 | 7 | 8 | - | 2 | 2 | 7 | 15 | 22 | 281 | 209 | 490 |
| 19 | 2 | 18 | 20 | - | 2 | 2 | - | 3 | 3 | 283 | 336 | 619 |
| 20 | 6 | 23 | 29 | - | 2 | 2 | 5 | 4 | 9 | 358 | 493 | 851 |
| 21 | 9 | 15 | 24 | - | 2 | 2 | 2 | 3 | 5 | 601 | 434 | 1035 |
| 22 | 5 | 16 | 21 | 2 | 2 | 4 | 2 | 2 | 4 | 789 | 330 | 1119 |
| 23 | 3 | 17 | 20 | 1 | 5 | 6 | 4 | 3 | 7 | 608 | 355 | 963 |
| 24 | 5 | 12 | 17 | - | 5 | 5 | 2 | 4 | 6 | 516 | 395 | 911 |
| 25 | 9 | 20 | 29 | 1 | 1 | 2 | 4 | 4 | 8 | 513 | 450 | 963 |
| 26 | 5 | 20 | 25 | - | 3 | 3 | 4 | 2 | 6 | 542 | 375 | 917 |
| 27 | 10 | 20 | 30 | 1 | 4 | 5 | - | 2 | 2 | 496 | 377 | 873 |
| 28 | 17 | 20 | 37 | 2 | 2 | 4 | 3 | 4 | 7 | 419 | 309 | 728 |
| 29 | 12 | 21 | 33 | - | 6 | 6 | 4 | 1 | 5 | 365 | 274 | 639 |
| 30 | 19 | 13 | 32 | 4 | 6 | 10 | 3 | 4 | 7 | 366 | 250 | 616 |
| 31 | 7 | 10 | 17 | 2 | 2 | 4 | 4 | 2 | 6 | 292 | 197 | 489 |
| 32 | 15 | 17 | 32 | 2 | 4 | 6 | 3 | 3 | 6 | 347 | 218 | 565 |
| 33 | 8 | 15 | 23 | 2 | 7 | 9 | 2 | - | 2 | 298 | 212 | 510 |
| 34 | 7 | 14 | 21 | 1 | 6 | 7 | 3 | - | 3 | 258 | 179 | 437 |
| 35 | 8 | 10 | 18 | - | 16 | 16 | - | 1 | 1 | 250 | 172 | 422 |
| 36 | 9 | 11 | 20 | 3 | 6 | 9 | 3 | 2 | 5 | 262 | 163 | 425 |
| 37 | 7 | 4 | 11 | 1 | 14 | 15 | 1 | 2 | 3 | 231 | 148 | 379 |
| 38 | 7 | 9 | 16 | - | 3 | 3 | - | 2 | 2 | 267 | 147 | 414 |
| 39 | 15 | 17 | 32 | 2 | 2 | 4 | 1 | 5 | 6 | 230 | 150 | 380 |
| 40 | 6 | 22 | 28 | 2 | 2 | 4 | 3 | 1 | 4 | 187 | 178 | 365 |
| 41 | 8 | 11 | 19 | 1 | 4 | 5 | 3 | 4 | 7 | 217 | 170 | 387 |
| 42 | 7 | 13 | 20 | 2 | 4 | 6 | 4 | 5 | 9 | 212 | 182 | 394 |
| 43 | 8 | 10 | 18 | - | 3 | 3 | 2 | 2 | 4 | 212 | 171 | 383 |
| 44 | 7 | 15 | 22 | 1 | 8 | 9 | 4 | - | 4 | 184 | 176 | 360 |
| 45 | 5 | 12 | 17 | 3 | 5 | 8 | 3 | 1 | 4 | 194 | 166 | 360 |
| 46 | 6 | 10 | 16 | - | 4 | 4 | 1 | 1 | 2 | 179 | 143 | 322 |
| 47 | 7 | 16 | 23 | 1 | 5 | 6 | 1 | 1 | 2 | 195 | 173 | 368 |
| 48 | 7 | 9 | 16 | 1 | 2 | 3 | 3 | 2 | 5 | 143 | 130 | 273 |
| 49 | 8 | 12 | 20 | 1 | 4 | 5 | 5 | 2 | 7 | 141 | 127 | 268 |
| 50 | 1 | 12 | 13 | - | - | - | 1 | 3 | 4 | 106 | 92 | 198 |
| 51 | 4 | 8 | 12 | 1 | 2 | 3 | 3 | 1 | 4 | 102 | 90 | 192 |
| 52 | 3 | 8 | 11 | - | 3 | 3 | 4 | 1 | 5 | 98 | 93 | 191 |
| 53 | 6 | 2 | 8 | 1 | 5 | 6 | 1 | 2 | 3 | 73 | 63 | 136 |
| 54 | 4 | 4 | 8 | - | 8 | 8 | 1 | - | 1 | 78 | 55 | 133 |
| 55 | 3 | 3 | 6 | 3 | 1 | 4 | 1 | 2 | 3 | 64 | 43 | 107 |
| 56 | 4 | 1 | 5 | - | 1 | 1 | 1 | - | 1 | 52 | 34 | 86 |
| 57 | 1 | 3 | 4 | 1 | 1 | 2 | 1 | 2 | 3 | 53 | 30 | 83 |
| 58 | 1 | 1 | 2 | - | 1 | 1 | 3 | 1 | 4 | 39 | 31 | 70 |
| 59 | 1 | - | 1 | 1 | 1 | 2 | - | - | - | 33 | 30 | 63 |
| 60 | - | - | - | - | 2 | 2 | 1 | - | 1 | 27 | 17 | 44 |
| 61 | 3 | - | 3 | 2 | - | 2 | 1 | 1 | 2 | 29 | 28 | 57 |
| 62 | - | - | - | - | - | - | 1 | 1 | 2 | 24 | 11 | 35 |
| 63 | 1 | 3 | 4 | - | - | - | - | 2 | 2 | 13 | 10 | 23 |
| 64 | 1 | - | 1 | - | 1 | 1 | - | 1 | 1 | 16 | 6 | 22 |
| 65 | - | - | - | - | - | - | 2 | - | 2 | 8 | 2 | 10 |
| 66 | 14 | 1 | 15 | 13 | - | 13 | 109 | 8 | 117 | 37 | 4 | 41 |
| Summa | 302 | 505 | 807 | 58 | 169 | 227 | 216 | 112 | 328 | 11288 | 8428 | 19716 |

| Deltid | | | Tjänstg omfattn ospecificerad | | | Samtliga fördelade i | | | Ackumu- lerad procent | Ål- der |
|--------|------|-------|----------------------------------|------|-------|----------------------|-------|-------|-----------------------------|------------|
| M | Kv | Summa | M | Kv | Summa | Absoluta tal | | | | |
| M | Kv | Summa | M | Kv | Summa | M | Kv | Summa | | |
| 428 | 533 | 961 | 332 | 366 | 698 | 1041 | 1108 | 2149 | 6,0 | -18 |
| 199 | 274 | 473 | 117 | 153 | 270 | 599 | 763 | 1362 | 9,8 | 19 |
| 157 | 168 | 325 | 110 | 79 | 189 | 625 | 740 | 1365 | 13,6 | 20 |
| 128 | 123 | 251 | 111 | 87 | 198 | 840 | 644 | 1484 | 17,7 | 21 |
| 103 | 117 | 220 | 116 | 92 | 208 | 1008 | 539 | 1547 | 22,0 | 22 |
| 112 | 150 | 262 | 129 | 110 | 239 | 849 | 615 | 1464 | 26,1 | 23 |
| 121 | 165 | 286 | 165 | 143 | 308 | 802 | 703 | 1505 | 30,3 | 24 |
| 123 | 140 | 263 | 154 | 104 | 258 | 790 | 694 | 1484 | 34,5 | 25 |
| 106 | 148 | 254 | 171 | 124 | 295 | 819 | 647 | 1466 | 38,6 | 26 |
| 108 | 128 | 236 | 133 | 103 | 236 | 737 | 608 | 1345 | 42,3 | 27 |
| 86 | 108 | 194 | 123 | 84 | 207 | 628 | 501 | 1129 | 45,4 | 28 |
| 66 | 125 | 191 | 109 | 69 | 178 | 540 | 468 | 1008 | 48,3 | 29 |
| 57 | 126 | 183 | 119 | 70 | 189 | 542 | 446 | 988 | 51,0 | 30 |
| 41 | 116 | 157 | 87 | 85 | 172 | 420 | 398 | 818 | 53,3 | 31 |
| 58 | 117 | 175 | 94 | 71 | 165 | 499 | 406 | 905 | 55,8 | 32 |
| 51 | 136 | 187 | 98 | 73 | 171 | 447 | 421 | 868 | 58,2 | 33 |
| 48 | 113 | 161 | 97 | 62 | 159 | 403 | 354 | 757 | 60,3 | 34 |
| 51 | 130 | 181 | 111 | 64 | 175 | 412 | 366 | 778 | 62,5 | 35 |
| 50 | 99 | 149 | 82 | 57 | 139 | 394 | 319 | 713 | 64,5 | 36 |
| 37 | 117 | 154 | 86 | 62 | 148 | 354 | 327 | 681 | 66,4 | 37 |
| 48 | 109 | 157 | 88 | 72 | 160 | 403 | 328 | 731 | 68,4 | 38 |
| 41 | 110 | 151 | 85 | 65 | 150 | 356 | 325 | 681 | 70,3 | 39 |
| 44 | 95 | 139 | 73 | 60 | 133 | 304 | 333 | 637 | 72,1 | 40 |
| 40 | 106 | 146 | 82 | 78 | 160 | 339 | 354 | 693 | 74,0 | 41 |
| 45 | 100 | 145 | 83 | 67 | 150 | 340 | 349 | 689 | 76,0 | 42 |
| 36 | 96 | 132 | 94 | 72 | 166 | 342 | 339 | 681 | 77,9 | 43 |
| 33 | 79 | 112 | 98 | 79 | 177 | 315 | 334 | 649 | 79,7 | 44 |
| 42 | 93 | 135 | 91 | 67 | 158 | 327 | 326 | 653 | 81,5 | 45 |
| 28 | 85 | 113 | 87 | 77 | 164 | 294 | 305 | 599 | 83,2 | 46 |
| 42 | 95 | 137 | 68 | 63 | 131 | 305 | 331 | 636 | 84,9 | 47 |
| 26 | 88 | 114 | 97 | 57 | 154 | 266 | 275 | 541 | 86,5 | 48 |
| 29 | 67 | 96 | 88 | 59 | 147 | 258 | 253 | 511 | 87,9 | 49 |
| 31 | 61 | 92 | 61 | 52 | 113 | 198 | 205 | 403 | 89,0 | 50 |
| 20 | 55 | 75 | 64 | 37 | 101 | 186 | 182 | 368 | 90,0 | 51 |
| 8 | 67 | 75 | 77 | 37 | 114 | 183 | 197 | 380 | 91,1 | 52 |
| 15 | 68 | 83 | 65 | 42 | 107 | 153 | 173 | 326 | 92,0 | 53 |
| 15 | 56 | 71 | 56 | 28 | 84 | 149 | 139 | 288 | 92,8 | 54 |
| 12 | 31 | 43 | 51 | 33 | 84 | 127 | 107 | 234 | 93,5 | 55 |
| 16 | 22 | 38 | 53 | 28 | 81 | 121 | 84 | 205 | 94,0 | 56 |
| 15 | 29 | 44 | 45 | 33 | 78 | 113 | 92 | 205 | 94,6 | 57 |
| 12 | 21 | 33 | 32 | 14 | 46 | 83 | 66 | 149 | 95,0 | 58 |
| 7 | 27 | 34 | 48 | 20 | 68 | 88 | 77 | 165 | 95,5 | 59 |
| 13 | 25 | 38 | 39 | 15 | 54 | 79 | 57 | 136 | 95,8 | 60 |
| 21 | 21 | 42 | 173 | 142 | 315 | 223 | 191 | 414 | 97,0 | 61 |
| 9 | 9 | 18 | 37 | 18 | 55 | 70 | 38 | 108 | 97,3 | 62 |
| 16 | 11 | 27 | 34 | 13 | 47 | 63 | 34 | 97 | 97,6 | 63 |
| 10 | 16 | 26 | 43 | 19 | 62 | 69 | 41 | 110 | 97,9 | 64 |
| 9 | 9 | 18 | 36 | 12 | 48 | 53 | 23 | 76 | 98,1 | 65 |
| 80 | 31 | 111 | 397 | 135 | 532 | 514 | 170 | 684 | 100,0 | 66- |
| 2893 | 4815 | 7708 | 4889 | 3552 | 8441 | 19070 | 16795 | 35865 | | Summa |

Tabell 20 Statsanställda m fl, avgångna under perioden 2 september 1990 – 1 september 1991 fördelade efter ålder, tjänstgöringens omfattning och kön den 1 september 1990

Government employees etc, resigned during 1990-1991, by age, by extent of employment, and by sex

| Ålder | Allmänna civilförvaltningen och försvarsväsendet | | | | | | | | |
|-------|--|------|-------|--------|------|-------|----------------------------------|------|-------|
| | Heltid | | | Deltid | | | Tjänstg omfattn ospecificerad | | |
| | M | Kv | Summa | M | Kv | Summa | M | Kv | Summa |
| -18 | 28 | 28 | 56 | 27 | 45 | 72 | 248 | 231 | 479 |
| 19 | 44 | 63 | 107 | 23 | 34 | 57 | 69 | 85 | 154 |
| 20 | 106 | 106 | 212 | 30 | 56 | 86 | 70 | 90 | 160 |
| 21 | 138 | 136 | 274 | 30 | 47 | 77 | 68 | 59 | 127 |
| 22 | 180 | 145 | 325 | 37 | 49 | 86 | 80 | 65 | 145 |
| 23 | 249 | 129 | 378 | 35 | 47 | 82 | 84 | 82 | 166 |
| 24 | 241 | 137 | 378 | 64 | 59 | 123 | 110 | 115 | 225 |
| 25 | 197 | 143 | 340 | 63 | 63 | 126 | 135 | 103 | 238 |
| 26 | 205 | 171 | 376 | 49 | 70 | 119 | 144 | 106 | 250 |
| 27 | 198 | 146 | 344 | 49 | 69 | 118 | 127 | 88 | 215 |
| 28 | 220 | 176 | 396 | 44 | 53 | 97 | 123 | 77 | 200 |
| 29 | 213 | 160 | 373 | 28 | 50 | 78 | 121 | 49 | 170 |
| 30 | 201 | 141 | 342 | 41 | 64 | 105 | 99 | 81 | 180 |
| 31 | 189 | 135 | 324 | 34 | 66 | 100 | 106 | 54 | 160 |
| 32 | 187 | 134 | 321 | 31 | 52 | 83 | 110 | 60 | 170 |
| 33 | 181 | 118 | 299 | 43 | 65 | 108 | 93 | 69 | 162 |
| 34 | 175 | 125 | 300 | 35 | 66 | 101 | 106 | 64 | 170 |
| 35 | 164 | 110 | 274 | 34 | 63 | 97 | 112 | 76 | 188 |
| 36 | 171 | 113 | 284 | 30 | 84 | 114 | 88 | 67 | 155 |
| 37 | 175 | 104 | 279 | 44 | 59 | 103 | 102 | 68 | 170 |
| 38 | 135 | 89 | 224 | 38 | 78 | 116 | 97 | 84 | 181 |
| 39 | 143 | 104 | 247 | 23 | 75 | 98 | 97 | 75 | 172 |
| 40 | 149 | 104 | 253 | 27 | 69 | 96 | 104 | 72 | 176 |
| 41 | 148 | 92 | 240 | 33 | 70 | 103 | 94 | 81 | 175 |
| 42 | 163 | 137 | 300 | 21 | 58 | 79 | 115 | 95 | 210 |
| 43 | 160 | 96 | 256 | 27 | 66 | 93 | 96 | 93 | 189 |
| 44 | 161 | 128 | 289 | 24 | 57 | 81 | 106 | 96 | 202 |
| 45 | 132 | 122 | 254 | 33 | 72 | 105 | 103 | 87 | 190 |
| 46 | 152 | 89 | 241 | 30 | 55 | 85 | 112 | 70 | 182 |
| 47 | 115 | 79 | 194 | 26 | 65 | 91 | 103 | 96 | 199 |
| 48 | 102 | 93 | 195 | 28 | 36 | 64 | 84 | 95 | 179 |
| 49 | 101 | 76 | 177 | 21 | 48 | 69 | 109 | 74 | 183 |
| 50 | 91 | 65 | 156 | 21 | 34 | 55 | 89 | 72 | 161 |
| 51 | 84 | 74 | 158 | 12 | 37 | 49 | 71 | 45 | 116 |
| 52 | 91 | 54 | 145 | 13 | 40 | 53 | 67 | 67 | 134 |
| 53 | 76 | 55 | 131 | 21 | 44 | 65 | 63 | 60 | 123 |
| 54 | 78 | 39 | 117 | 19 | 25 | 44 | 60 | 40 | 100 |
| 55 | 88 | 41 | 129 | 18 | 22 | 40 | 65 | 47 | 112 |
| 56 | 86 | 44 | 130 | 16 | 32 | 48 | 71 | 35 | 106 |
| 57 | 85 | 40 | 125 | 11 | 25 | 36 | 63 | 37 | 100 |
| 58 | 74 | 44 | 118 | 7 | 34 | 41 | 50 | 30 | 80 |
| 59 | 101 | 54 | 155 | 13 | 31 | 44 | 41 | 25 | 66 |
| 60 | 438 | 97 | 535 | 12 | 65 | 77 | 88 | 42 | 130 |
| 61 | 227 | 59 | 286 | 25 | 33 | 58 | 52 | 21 | 73 |
| 62 | 104 | 52 | 156 | 22 | 47 | 69 | 61 | 24 | 85 |
| 63 | 240 | 100 | 340 | 88 | 131 | 219 | 46 | 16 | 62 |
| 64 | 153 | 63 | 216 | 60 | 77 | 137 | 60 | 18 | 78 |
| 65 | 599 | 364 | 963 | 292 | 424 | 716 | 58 | 29 | 87 |
| 66- | 206 | 75 | 281 | 56 | 83 | 139 | 410 | 194 | 604 |
| Summa | 7944 | 5049 | 12993 | 1808 | 3094 | 4902 | 4830 | 3509 | 8339 |

| Därav militära | | | Affärsverken | | | | | | | | | Ålder |
|----------------|--------|-------|--------------|------|-------|--------|------|-------|----------------------------------|-----|-------|-------|
| Heltid | Deltid | Ospec | Heltid | | | Deltid | | | Tjänstg omfätrn ospecificerad | | | |
| | | | M | Kv | Summa | M | Kv | Summa | M | Kv | Summa | |
| - | - | - | 21 | 14 | 35 | 239 | 287 | 526 | 286 | 257 | 543 | -18 |
| - | - | - | 118 | 88 | 206 | 203 | 185 | 388 | 23 | 18 | 41 | 19 |
| 7 | 2 | - | 162 | 116 | 278 | 202 | 182 | 384 | 14 | 13 | 27 | 20 |
| 42 | 2 | 2 | 134 | 131 | 265 | 115 | 105 | 220 | 9 | 5 | 14 | 21 |
| 85 | 8 | 4 | 134 | 139 | 273 | 88 | 76 | 164 | 8 | 8 | 16 | 22 |
| 133 | 3 | - | 121 | 124 | 245 | 63 | 90 | 153 | 7 | 11 | 18 | 23 |
| 137 | 10 | 3 | 116 | 137 | 253 | 56 | 78 | 134 | 6 | 5 | 11 | 24 |
| 96 | 4 | 2 | 130 | 124 | 254 | 59 | 68 | 127 | 9 | 4 | 13 | 25 |
| 76 | 2 | 3 | 162 | 106 | 268 | 53 | 79 | 132 | 11 | 2 | 13 | 26 |
| 57 | 3 | - | 153 | 120 | 273 | 53 | 70 | 123 | 5 | 4 | 9 | 27 |
| 49 | 4 | 1 | 145 | 107 | 252 | 38 | 73 | 111 | 2 | 1 | 3 | 28 |
| 39 | - | - | 124 | 100 | 224 | 34 | 63 | 97 | 2 | 1 | 3 | 29 |
| 35 | 1 | - | 128 | 67 | 195 | 33 | 68 | 101 | 3 | 6 | 9 | 30 |
| 38 | - | - | 135 | 82 | 217 | 28 | 58 | 86 | 1 | 3 | 4 | 31 |
| 23 | - | - | 117 | 64 | 181 | 28 | 55 | 83 | 2 | 3 | 5 | 32 |
| 16 | - | - | 120 | 81 | 201 | 26 | 62 | 88 | 1 | 3 | 4 | 33 |
| 24 | - | 1 | 113 | 59 | 172 | 22 | 56 | 78 | 1 | - | 1 | 34 |
| 19 | - | 1 | 112 | 49 | 161 | 25 | 63 | 88 | 2 | - | 2 | 35 |
| 21 | 1 | - | 111 | 58 | 169 | 19 | 53 | 72 | 3 | 2 | 5 | 36 |
| 15 | - | 1 | 102 | 51 | 153 | 29 | 54 | 83 | 6 | 1 | 7 | 37 |
| 7 | 1 | - | 102 | 44 | 146 | 25 | 45 | 70 | 1 | 2 | 3 | 38 |
| 15 | - | 1 | 105 | 32 | 137 | 17 | 47 | 64 | - | 3 | 3 | 39 |
| 13 | - | - | 107 | 41 | 148 | 14 | 37 | 51 | 1 | 2 | 3 | 40 |
| 11 | - | - | 93 | 57 | 150 | 16 | 28 | 44 | 5 | 5 | 10 | 41 |
| 14 | - | 3 | 101 | 50 | 151 | 12 | 40 | 52 | 4 | - | 4 | 42 |
| 13 | - | - | 123 | 51 | 174 | 20 | 39 | 59 | 5 | 2 | 7 | 43 |
| 18 | - | 3 | 120 | 33 | 153 | 20 | 44 | 64 | 4 | 2 | 6 | 44 |
| 10 | - | 1 | 114 | 45 | 159 | 16 | 42 | 58 | 2 | 2 | 4 | 45 |
| 13 | - | 3 | 107 | 34 | 141 | 15 | 46 | 61 | 2 | 2 | 4 | 46 |
| 9 | 1 | 2 | 110 | 45 | 155 | 15 | 24 | 39 | 1 | 6 | 7 | 47 |
| 14 | - | 1 | 91 | 43 | 134 | 10 | 24 | 34 | 1 | 7 | 8 | 48 |
| 14 | - | 2 | 78 | 28 | 106 | 10 | 25 | 35 | - | 3 | 3 | 49 |
| 10 | - | 1 | 52 | 25 | 77 | 5 | 16 | 21 | - | 3 | 3 | 50 |
| 7 | - | - | 55 | 30 | 85 | 5 | 21 | 26 | 3 | 3 | 6 | 51 |
| 3 | 1 | 3 | 53 | 32 | 85 | 6 | 22 | 28 | - | 2 | 2 | 52 |
| 3 | - | - | 84 | 25 | 109 | 10 | 23 | 33 | 1 | 5 | 6 | 53 |
| 5 | - | 2 | 62 | 32 | 94 | 8 | 24 | 32 | 2 | 1 | 3 | 54 |
| 9 | 1 | 1 | 109 | 57 | 166 | 4 | 28 | 32 | 1 | 3 | 4 | 55 |
| 15 | - | 1 | 112 | 38 | 150 | 2 | 24 | 26 | 4 | 4 | 8 | 56 |
| 3 | - | - | 100 | 41 | 141 | 5 | 27 | 32 | 2 | 3 | 5 | 57 |
| 7 | 1 | 3 | 124 | 52 | 176 | 3 | 21 | 24 | 1 | 4 | 5 | 58 |
| 13 | - | 1 | 109 | 30 | 139 | 4 | 22 | 26 | 1 | 1 | 2 | 59 |
| 135 | - | 2 | 553 | 94 | 647 | 12 | 86 | 98 | 3 | 3 | 6 | 60 |
| 110 | 1 | 1 | 128 | 39 | 167 | 15 | 32 | 47 | 3 | 5 | 8 | 61 |
| 8 | 2 | 3 | 67 | 40 | 107 | 24 | 30 | 54 | 7 | 4 | 11 | 62 |
| 7 | - | 1 | 236 | 87 | 323 | 67 | 156 | 223 | 10 | 5 | 15 | 63 |
| 4 | 1 | 2 | 71 | 31 | 102 | 32 | 48 | 80 | 5 | 1 | 6 | 64 |
| 4 | 1 | - | 193 | 152 | 345 | 110 | 230 | 340 | 6 | 5 | 11 | 65 |
| 7 | 3 | 1 | 34 | 17 | 51 | 61 | 49 | 110 | 26 | 10 | 36 | 66- |
| 1413 | 53 | 56 | 5851 | 3142 | 8993 | 1976 | 3125 | 5101 | 502 | 445 | 947 | Summa |

Tabell 20 (forts) Statsanställda m fl, avgångna under perioden 2 september 1990 – 1 september 1991 fördelade efter ålder, tjänstgöringens omfattning och kön den 1 september 1990

| Ålder | Övrig statligt löner reglerad verksamhet | | | | | | | | | Samtliga tjänstemän | | |
|-------|--|-----|-------|--------|-----|-------|----------------------------------|----|-------|---------------------|------|-------|
| | Heltid | | | Deltid | | | Tjänstg omfattn ospecificerad | | | Heltid | | |
| | M | Kv | Summa | M | Kv | Summa | M | Kv | Summa | M | Kv | Summa |
| -18 | - | 1 | 1 | - | 1 | 1 | - | 11 | 11 | 49 | 43 | 92 |
| 19 | 1 | 1 | 2 | - | - | - | 1 | 1 | 2 | 163 | 152 | 315 |
| 20 | 1 | 17 | 18 | - | 2 | 2 | 1 | 4 | 5 | 269 | 239 | 508 |
| 21 | 2 | 14 | 16 | - | 2 | 2 | - | 2 | 2 | 274 | 281 | 555 |
| 22 | 8 | 17 | 25 | - | 2 | 2 | - | 5 | 5 | 322 | 301 | 623 |
| 23 | 6 | 16 | 22 | - | 2 | 2 | 1 | 6 | 7 | 376 | 269 | 645 |
| 24 | 3 | 19 | 22 | 1 | - | 1 | 3 | 1 | 4 | 360 | 293 | 653 |
| 25 | 3 | 14 | 17 | - | 2 | 2 | - | 2 | 2 | 330 | 281 | 611 |
| 26 | 1 | 22 | 23 | 1 | 4 | 5 | 1 | 1 | 2 | 368 | 299 | 667 |
| 27 | 4 | 7 | 11 | - | 2 | 2 | 2 | 1 | 3 | 355 | 273 | 628 |
| 28 | 9 | 12 | 21 | 1 | 7 | 8 | - | 3 | 3 | 374 | 295 | 669 |
| 29 | 4 | 10 | 14 | 1 | 4 | 5 | 2 | 2 | 4 | 341 | 270 | 611 |
| 30 | 8 | 9 | 17 | 1 | 3 | 4 | - | 1 | 1 | 337 | 217 | 554 |
| 31 | 5 | 12 | 17 | 1 | 6 | 7 | - | 1 | 1 | 329 | 229 | 558 |
| 32 | 8 | 16 | 24 | 1 | 12 | 13 | 1 | - | 1 | 312 | 214 | 526 |
| 33 | 5 | 11 | 16 | - | 10 | 10 | - | - | - | 306 | 210 | 516 |
| 34 | 5 | 19 | 24 | 1 | 13 | 14 | 2 | 2 | 4 | 293 | 203 | 496 |
| 35 | 11 | 14 | 25 | 2 | 13 | 15 | 1 | 2 | 3 | 287 | 173 | 460 |
| 36 | 7 | 12 | 19 | 1 | 18 | 19 | 2 | 2 | 4 | 289 | 183 | 472 |
| 37 | 6 | 12 | 18 | 2 | 4 | 6 | 1 | 1 | 2 | 283 | 167 | 450 |
| 38 | 10 | 13 | 23 | 2 | 10 | 12 | 2 | 1 | 3 | 247 | 146 | 393 |
| 39 | 13 | 13 | 26 | 1 | 9 | 10 | 2 | 2 | 4 | 261 | 149 | 410 |
| 40 | 7 | 21 | 28 | 2 | 4 | 6 | - | - | - | 263 | 166 | 429 |
| 41 | 8 | 13 | 21 | 2 | 10 | 12 | - | 2 | 2 | 249 | 162 | 411 |
| 42 | 5 | 13 | 18 | 3 | 6 | 9 | 2 | 2 | 4 | 269 | 200 | 469 |
| 43 | 7 | 11 | 18 | - | 8 | 8 | 2 | 2 | 4 | 290 | 158 | 448 |
| 44 | 7 | 22 | 29 | 1 | 5 | 6 | 2 | - | 2 | 288 | 183 | 471 |
| 45 | 10 | 16 | 26 | 3 | 7 | 10 | 1 | - | 1 | 256 | 183 | 439 |
| 46 | 5 | 10 | 15 | 5 | 9 | 14 | 4 | 2 | 6 | 264 | 133 | 397 |
| 47 | 3 | 13 | 16 | 1 | 1 | 2 | 2 | 1 | 3 | 228 | 137 | 365 |
| 48 | 7 | 4 | 11 | 1 | 5 | 6 | 4 | 4 | 8 | 200 | 140 | 340 |
| 49 | 7 | 7 | 14 | 5 | 6 | 11 | - | - | - | 186 | 111 | 297 |
| 50 | 3 | 3 | 6 | 1 | - | 1 | 2 | 1 | 3 | 146 | 93 | 239 |
| 51 | 5 | 7 | 12 | - | 5 | 5 | 2 | 2 | 4 | 144 | 111 | 255 |
| 52 | 3 | 3 | 6 | 1 | 5 | 6 | 5 | 2 | 7 | 147 | 89 | 236 |
| 53 | 2 | 6 | 8 | 2 | - | 2 | - | 1 | 1 | 162 | 86 | 248 |
| 54 | 3 | 6 | 9 | - | 2 | 2 | 1 | 1 | 2 | 143 | 77 | 220 |
| 55 | 2 | 25 | 27 | 1 | 8 | 9 | 2 | - | 2 | 199 | 123 | 322 |
| 56 | 2 | 21 | 23 | 1 | 5 | 6 | 3 | 1 | 4 | 200 | 103 | 303 |
| 57 | 4 | 22 | 26 | 1 | 2 | 3 | - | - | - | 189 | 103 | 292 |
| 58 | 3 | 18 | 21 | - | 3 | 3 | 4 | - | 4 | 201 | 114 | 315 |
| 59 | 5 | 21 | 26 | 1 | 1 | 2 | 3 | 3 | 6 | 215 | 105 | 320 |
| 60 | 10 | 33 | 43 | - | 12 | 12 | - | 3 | 3 | 1001 | 224 | 1225 |
| 61 | 6 | 10 | 16 | 2 | 3 | 5 | 1 | - | 1 | 361 | 108 | 469 |
| 62 | 8 | 7 | 15 | 2 | 9 | 11 | - | 2 | 2 | 179 | 99 | 278 |
| 63 | 4 | 47 | 51 | 4 | 41 | 45 | 1 | 1 | 2 | 480 | 234 | 714 |
| 64 | 8 | 6 | 14 | - | 8 | 8 | 5 | 2 | 7 | 232 | 100 | 332 |
| 65 | 46 | 7 | 53 | 5 | 2 | 7 | 2 | 1 | 3 | 838 | 523 | 1361 |
| 66- | 24 | 4 | 28 | 18 | 4 | 22 | 118 | 10 | 128 | 264 | 96 | 360 |
| Summa | 324 | 657 | 981 | 78 | 297 | 375 | 188 | 94 | 282 | 14119 | 8848 | 22967 |

| Deltid | | | Tjänstg omfattn ospecificerad | | | Samtliga fördelade i Absoluta tal | | | Ackumu- lerad procent | Ål- der |
|--------|------|-------|----------------------------------|------|-------|--------------------------------------|-------|-------|-----------------------------|------------|
| M | Kv | Summa | M | Kv | Summa | M | Kv | Summa | | |
| 266 | 333 | 599 | 534 | 499 | 1033 | 849 | 875 | 1724 | 4,0 | -18 |
| 226 | 219 | 445 | 93 | 104 | 197 | 482 | 475 | 957 | 6,2 | 19 |
| 232 | 240 | 472 | 85 | 107 | 192 | 586 | 586 | 1172 | 9,0 | 20 |
| 145 | 154 | 299 | 77 | 66 | 143 | 496 | 501 | 997 | 11,3 | 21 |
| 125 | 127 | 252 | 88 | 78 | 166 | 535 | 506 | 1041 | 13,7 | 22 |
| 98 | 139 | 237 | 92 | 99 | 191 | 566 | 507 | 1073 | 16,2 | 23 |
| 121 | 137 | 258 | 119 | 121 | 240 | 600 | 551 | 1151 | 18,9 | 24 |
| 122 | 133 | 255 | 144 | 109 | 253 | 596 | 523 | 1119 | 21,5 | 25 |
| 103 | 153 | 256 | 156 | 109 | 265 | 627 | 561 | 1188 | 24,3 | 26 |
| 102 | 141 | 243 | 134 | 93 | 227 | 591 | 507 | 1098 | 26,8 | 27 |
| 83 | 133 | 216 | 125 | 81 | 206 | 582 | 509 | 1091 | 29,4 | 28 |
| 63 | 117 | 180 | 125 | 52 | 177 | 529 | 439 | 968 | 31,6 | 29 |
| 75 | 135 | 210 | 102 | 88 | 190 | 514 | 440 | 954 | 33,9 | 30 |
| 63 | 130 | 193 | 107 | 58 | 165 | 499 | 417 | 916 | 36,0 | 31 |
| 60 | 119 | 179 | 113 | 63 | 176 | 485 | 396 | 881 | 38,1 | 32 |
| 69 | 137 | 206 | 94 | 72 | 166 | 469 | 419 | 888 | 40,1 | 33 |
| 58 | 135 | 193 | 109 | 66 | 175 | 460 | 404 | 864 | 42,1 | 34 |
| 61 | 139 | 200 | 115 | 78 | 193 | 463 | 390 | 853 | 44,1 | 35 |
| 50 | 155 | 205 | 93 | 71 | 164 | 432 | 409 | 841 | 46,1 | 36 |
| 75 | 117 | 192 | 109 | 70 | 179 | 467 | 354 | 821 | 48,0 | 37 |
| 65 | 133 | 198 | 100 | 87 | 187 | 412 | 366 | 778 | 49,8 | 38 |
| 41 | 131 | 172 | 99 | 80 | 179 | 401 | 360 | 761 | 51,6 | 39 |
| 43 | 110 | 153 | 105 | 74 | 179 | 411 | 350 | 761 | 53,3 | 40 |
| 51 | 108 | 159 | 99 | 88 | 187 | 399 | 358 | 757 | 55,1 | 41 |
| 36 | 104 | 140 | 121 | 97 | 218 | 426 | 401 | 827 | 57,0 | 42 |
| 47 | 113 | 160 | 103 | 97 | 200 | 440 | 368 | 808 | 58,9 | 43 |
| 45 | 106 | 151 | 112 | 98 | 210 | 445 | 387 | 832 | 60,9 | 44 |
| 52 | 121 | 173 | 106 | 89 | 195 | 414 | 393 | 807 | 62,8 | 45 |
| 50 | 110 | 160 | 118 | 74 | 192 | 432 | 317 | 749 | 64,5 | 46 |
| 42 | 90 | 132 | 106 | 103 | 209 | 376 | 330 | 706 | 66,1 | 47 |
| 39 | 65 | 104 | 89 | 106 | 195 | 328 | 311 | 639 | 67,6 | 48 |
| 36 | 79 | 115 | 109 | 77 | 186 | 331 | 267 | 598 | 69,0 | 49 |
| 27 | 50 | 77 | 91 | 76 | 167 | 264 | 219 | 483 | 70,1 | 50 |
| 17 | 63 | 80 | 76 | 50 | 126 | 237 | 224 | 461 | 71,2 | 51 |
| 20 | 67 | 87 | 72 | 71 | 143 | 239 | 227 | 466 | 72,3 | 52 |
| 33 | 67 | 100 | 64 | 66 | 130 | 259 | 219 | 478 | 73,4 | 53 |
| 27 | 51 | 78 | 63 | 42 | 105 | 233 | 170 | 403 | 74,4 | 54 |
| 23 | 58 | 81 | 68 | 50 | 118 | 290 | 231 | 521 | 75,6 | 55 |
| 19 | 61 | 80 | 78 | 40 | 118 | 297 | 204 | 501 | 76,7 | 56 |
| 17 | 54 | 71 | 65 | 40 | 105 | 271 | 197 | 468 | 77,8 | 57 |
| 10 | 58 | 68 | 55 | 34 | 89 | 266 | 206 | 472 | 78,9 | 58 |
| 18 | 54 | 72 | 45 | 29 | 74 | 278 | 188 | 466 | 80,0 | 59 |
| 24 | 163 | 187 | 91 | 48 | 139 | 1116 | 435 | 1551 | 83,6 | 60 |
| 42 | 68 | 110 | 56 | 26 | 82 | 459 | 202 | 661 | 85,2 | 61 |
| 48 | 86 | 134 | 68 | 30 | 98 | 295 | 215 | 510 | 86,4 | 62 |
| 159 | 328 | 487 | 57 | 22 | 79 | 696 | 584 | 1280 | 89,3 | 63 |
| 92 | 133 | 225 | 70 | 21 | 91 | 394 | 254 | 648 | 90,6 | 64 |
| 407 | 656 | 1063 | 66 | 35 | 101 | 1311 | 1214 | 2525 | 96,7 | 65 |
| 135 | 136 | 271 | 554 | 214 | 768 | 953 | 446 | 1399 | 100,0 | 66- |
| 3862 | 6516 | 10378 | 5520 | 4048 | 9568 | 23501 | 19412 | 42913 | | Summa |

Bilaga 1

STATISTISKA CENTRALBYRÅN STATISTIK ÖVER STATANSSTÄLLDA M. FL.
AVDELNINGEN FÖR ARBETSHÄRNINGSSTATISTIK

BLANKETT M

SAV STATENS ARBETSGIVARVERK

MYNDIGHETSKOD MYNDIGHETENS NAMN

BLAD NR

ANSTÄLLDA DEN 1 SEPTEMBER 1990. (TRYCKTA UPPGIFTERNA AVSER ÅR 1990. LISTAN SKALL AKTUALISERAS PER DEN 1 SEPTEMBER 1991.)

| | | | | | | | | | | | | | | | | | | |
|----------------|------------------------|---------------|-----------------|------------------------------|--------------------------|------------------------------------|------------------|------------------------------|------------|--|-------------------------------|----------------------------|--------------------------|-------------------------|----------------------------|------------------|-------------------|------------|
| LÖP- NUMMER | ARBETSTAGARENS NAMN | PERSONNUMMER | KOMMUN KOD | UT- BILD- NING- KOD | TJÄNSTEBENÄMNING TEXT | TJÄNSTE- BENÄM- NING- KOD | NOMEN- KLATUR | AN- STÄLL- NING- ÅR | AV- TAL | TJÄNST- GÖR- INGENS OMFATT- NING MED 2 DECIMALER | LÖNE- BE- TECK- NING | TARIFF- BETECK- NING | MÅNADS- LÖN KRONOR | LÖNE- TILLÄGG KOD | LÖNE- TILLÄGG KRONOR | AVDRAG KRONOR | TJÄNST- LEDIGA | ANMÄRKNING |
| | | ÅR MÅN DAG NR | LÄN KOM- MUN | | | | | | | | | | | | | | | |

Bilaga 2

| | | |
|----------------|---------------------|--------------------------|
| Verksmyndighet | Redovisningsår SLOP | Myndighetskod (högskola) |
| | 01 | |

STATISTIKUPPGIFT
Statsanställda m fl
1 september 1991

Myndigheter som inte är anslutna till ett dataöversystem förslussar
under perioden 2 september 1990 - 1 september 1991 nyanställd
personal som fortfarande är anställd den 1 september 1991.

Blankett **K**

På blanketten skall uppgöras samtliga den 1 september 1991 anställda arbetstagare
för vilka uppgifter inte lämnas centralt på magnetband

| Organisations- enhets SLOP | Arbetstagarens namn (efternamn samt tillatsnamn) | Personnummer (år mån dag nr) | Kommun- kod | | | Tjänstebestämmelse (år mån dag nr) | Tjänstebestämmelse (år mån dag nr) | Tjänst- göings- statu | Anstäl- nings- år | Av- tal | Tjänst- göring (2 dec- imaler) | Löne- be- teck- ning | Tariff- be- teck- ning | Månads- lön Kronor | Lönetillägg per månad | | Avdrag Kronor | Tjänst- lediga | Anmärkning |
|-------------------------------|---|---------------------------------|----------------|-------------|--------------------------|------------------------------------|------------------------------------|-----------------------------|-------------------------|------------|---|-------------------------------|---------------------------------|--------------------------|--------------------------|-----|------------------|-------------------|------------|
| | | | Län | Kom- mun | Utbild- nings- kod | | | | | | | | | | Kod | Kod | | | |
| 02 | 03 | 04 | 05 | 06 | 07 | 08 | 09 | 10 | 11 | 12 | 13 | 14 | 15 | 16 | 17 | 18 | 19 | 20 | |

Bilaga 3

| | |
|-----------------------|--|
| Myndighet/institution | Statistik över statsanställda m fl Sammanfattning av redovisningen Blankett S Datum Myndighetskod (itylls av SCB) Blanketten skickas till Statistiska centralbyrån Britt Olander, AM/LSO 115 81 STOCKHOLM |
| Utdelningsadress | |
| Ortsadress | |
| | |

För myndigheter inom försvaret redovisas de kassa-/underkassanummer som redovisningen avser

Kassa / underkassanummer

Redovisning av arbetstagare som är anställda den 1 september 1991 – Kryssa för det lämpligaste alternativet och svara på frågorna. Uppgifter via avlöningssystem redovisas i samband med lönekörningen i september 1991.

Redovisningsätt

Samtliga uppgifter redovisas via SLÖR eller F-SLÖR

Merparten av uppgifterna redovisas via SLÖR eller F-SLÖR. Återstoden, även personal som avlönas över system S, redovisas på blankett

Samtliga uppgifter redovisas via affärsverkets eget löneuträkningssystem

Merparten av uppgifterna redovisas via affärsverkets eget löneuträkningssystem

Uppgifterna redovisas via ett annat löneuträkningssystem än de ovannämnda, nämligen

.....

Samtliga uppgifter lämnas på blankett

Särskilda upplysningar

Har redovisas förhållanden som kan vara av betydelse vid sammanställningen av statistikmaterialet och vid bedömning av den löneutveckling som skett mellan statistiktidpunkten i september 1990 och september 1991.

Påverkan av resultatet av **lokala** förhandlingar enligt 1989-1990 års avtal i 1991 års statistik

- Har helt eller delvis utbetalats under tiden oktober 1990-september 1991 och ingår därför som en ökning i statistiken 1991

Övriga upplysningar

.....

.....

Förändringar i övrigt efter 1 september 1990, t ex till följd av omorganisation

.....

.....

Antal blanketter, arbetstagar

Hur många blanketter omfattar redovisningen?

..... st K-blanketter
 st M-blanketter

Hur många arbetstagare redovisas på blankett ?

..... arbetstagare på K-blankett
 arbetstagare på M-blankett

Frågor om redovisningen kan ställas till

Namn och telefon (aven rikt nr)

Underskrift

SCB AM/LSO 509 8 1991 1 500 ex



STATISTISKA CENTRALBYRÅN
 Avdelningen för arbetsmarknad-
 och utbildningsstatistik/LSO

STATENS ARBETSGIVARVERK **sav**

Enheten för förhandlingsstatistik
 och kostnadsberäkningar

Bilagga 4

STATISTISKA CENTRALBYRÅN

DATABESKRIVNING

| SYSTEM/DELSYSTEM Statsanställda m fl | | SYSTEMNR A815 | DELSYSTEM I | RUBRIK 4.1 |
|---|-----------------|------------------|------------------------------|---------------|
| UTFÄRDAT AV L DAHLEN | DATUM 910901 | DOK.OBJ INPUT | VERSION 6 | SIDA 1 |
| POSTBESKRIVNING INPUT | | | | |
| Format=fb Postlängd=250 Blockstorlek=4000 | | | | |
| ----- | | | | |
| Fältinnehåll | läge | Antal tkn | Fältinnehåll/ Kommentarer | |
| ----- | | | | |
| Myndighetskod | 1 - 9 | 9 | | |
| Huvudtitelkod | 1 - 2 | 2 | | |
| Reservutrymme | 10 | 1 | Blankt H eller T enl SLÖR | |
| Avtal | 11-12 | 2 | | |
| Namn | 13-32 | 20 | | |
| Personnummer | 33-43 | 11 | | |
| Län | 44-45 | 2 | | |
| Kommun | 46-47 | 2 | | |
| Utbildning | 48-52 | 5 | | |
| Tjänstebenenämningsskod | 53-57 | 5 | | |
| Nomenklatur | 58-62 | 5 | | |
| Tjänstgöringens omfattning | 63-65 | 3 | Två decimaler | |
| Anställningsår | 66-67 | 2 | | |
| Lönebeteckning | 68-70 | 3 | | |
| Lönegrad | 71-72 | 2 | Blankt eller 2 siffror | |
| Tjänstetidsklass | 73-74 | 2 | Blankt eller 2 siffror | |
| Reservutrymme | 75-76 | 2 | Blankt | |
| Månadslön | 77-82 | 6 | Lön för samtliga | |
| Löneavdrag | 83-87 | 5 | | |
| Lönetillägg - kod | 88- | 3 | Plats för 10 fält 80 pos | |
| - belopp | 167 | 5 | | |
| Pensionär | 168 | 1 | D, Blankt | |
| Inputtyp | 169 | 1 | B, L | |
| Lönetariff | 170-172 | 3 | | |
| Tjänstlediga | 173 | 1 | X eller blankt | |
| Reservutrymme | 174-250 | 77 | Blankt | |
| Följande avser SLÖR | | | | |
| Redovisningsnummer | 182-185 | 4 | | |
| Organisatorisk hemvist | 186-195 | 10 | | |
| Löneart - AU | 196-199 | 4 | | |
| Löneart - LÖR | 200-203 | 4 | | |
| Antal tim/dagar | 204-206 | 3 | | |
| A-pris kronor | 207-211 | 5 | | |
| Reserv | 212-214 | 3 | | |
| Belopp kronor | 210-214 | 5 | | |
| Posttyp | 215-216 | 2 | | |
| Löneart - LÖR | 217-228 | 12 | Plats för 3 st | |
| Belopp | 229-235 | 7 | | |
| Arbetsställe SLÖR | 236-240 | 5 | | |
| Tjänstegrad | 241-242 | 2 | Tillkom F/SLÖR 9009 | |
| Filler | 243-250 | 8 | | |

Bilaga 5

 STATISTISKA CENTRALBYRÅN



Statistik över statsanställda m fl den 1 september 1991

Allmänt

Statistik över statsanställda m fl samlas in varje år av statens arbetsgivarverk och statistiska centralbyrån. Uppgifterna används vid de statliga avtalstörhandlingarna och utgör underlag för den officiella statistiken. Den här undersökningen avser läget den 1 september 1991.

Kodförteckningar som skall användas när blanketterna fylls i

| | |
|---------------------------------------|----------------|
| – Kod för kommuner | SCB AM/LSO 518 |
| – Kod för lönetariff och avtal | SCB AM/LSO 513 |
| – Kod för lönetillägg | SCB AM/LSO 519 |
| – Svensk utbildningsnomenklatur (SUN) | |
| Del 1 Systematisk version | SCB MIS 1988:4 |
| Del 2 Alfabetisk version | SCB MIS 1986:2 |
| – Aktuella tjänstebenenämningar 1991 | |

Uppgifterna skall lämnas så här

● Myndigheter som är anslutna till ett datalönesystem

Myndigheter som är anslutna till ett datalönesystem redovisar den inrapporterade personalen via löneuträkningssystemet. Övrig personal, som är anställd den 1 september, skall redovisas på blankett K och S. Detta gäller också personal som avlönas över system S.

På blankett S sammanfattas redovisningen. Dessutom lämnas en del kompletterande uppgifter.

Observera att blankett S alltid skall insändas.

● Myndigheter som inte är anslutna till ett datalönesystem

De myndigheter som redovisar hela personalen på blanketter får en förteckning (blankett M) över de arbetstagare som redovisades föregående år. Uppgifterna skall aktualiseras så att de avser förhållandena den 1 september 1991. Gamla uppgifter skall därför strykas och de nya skrivas ovanför.

Observera att vissa kolumner lämnats blanka på blanketten. Även dessa uppgifter skall redovisas om inte annat anges i anvisningarna.

Arbetstagare som slutat sin anställning under perioden 2 september 1990–1 september 1991 skall strykas.

De arbetstagare som har anställts under samma period och som fortfarande är anställda den 1 september 1991 skall redovisas på blankett K.

På blankett S sammanfattas redovisningen. Dessutom lämnas en del kompletterande uppgifter.

Observera att blankett S alltid skall insändas.

Om en uppgiftslämnare redovisar uppgifter för mer än en myndighet skall separata K-blanketter användas för varje myndighet.

Insändningsdatum

Blanketterna skall insändas i ett exemplar **senast den 4 oktober 1991** till

Statistiska centralbyrån
Britt Olander, AM/LSO
115 81 Stockholm

Vi arbetar med sammanställningen av statistikmaterial under stor tidspress. Det är därför viktigt att blanketterna sänds in i tid.

Kontaktpersoner

Upplysningar om hur blanketterna fylls i lämnas av

Britt Olander 08-783 46 46
Leena Moilanen 08-783 45 89
Inger Lindgren 08-783 46 53

Ytterligare blanketter och anvisningar kan beställas på samma telefonnummer

Bilaga 5 (forts)

Redovisningens omfattning

● Allmänna principer

Redovisningen skall omfatta följande arbetstagare som är anställda den 1 september 1991

– **arbetstagare med staten som arbetsgivare** (även arbetstagare som har anvisats beredskapsarbete, ungdomsplats, arbete i ungdomslag eller på inskolningsplats, kontraktsanställda, tillfälligt anställda och timanställda).

– **annan arbetsgivare än staten**

under förutsättning att anställningen är statligt löne-reglerad genom kollektivavtal som slutits av SAV med stöd av lagen 1965:576 om ställföreträdare för kommun vid vissa avtalsförhandlingar mm (tex präster, anställda vid försäkringskassorna eller anställda som anges i bilagan till sektoravtal för civil statsförvaltning).

Uppdragstagare skall inte redovisas.

● Tjänstlediga arbetstagare

En tjänstledig arbetstagare skall i regel redovisas vid den myndighet som arbetstagaren är tjänstledig från. Följande undantag gäller dock.

a) En arbetstagare, som är helt tjänstledig från en myndighet för att tjänstgöra vid en annan myndighet, skall bara redovisas av den sistnämnda myndigheten.

b) En arbetstagare, som är helt tjänstledig för kommitéuppdrag, skall bara redovisas vid det departement som kommittén är knuten till.

● Arbetstagare som tjänstgör vid mer än en myndighet

En arbetstagare, som tjänstgör vid mer än en myndighet, skall redovisas vid samtliga dessa myndigheter.

Styrelseuppdrag skall inte redovisas.

● Arbetstagare som tjänstgör på mer än en tjänst vid samma myndighet

Om en arbetstagare tjänstgör på mer än en tjänst vid samma myndighet skall samtliga tjänster redovisas.

Vikariat redovisas på följande sätt:

a) En arbetstagare, som är helt tjänstledig för att upprätthålla en annan tjänst med **vikariatslöneförord-**

nande, skall bara redovisas på den sistnämnda tjänsten.

b) En arbetstagare, som har **vikariatstillägg** (motsv), redovisas enbart på sin egen tjänst.

Anvisningar till kolumnerna på blanketterna K och M

Observera att alla uppgifter inte behöver redovisas för personal med tim- eller daglön. *De uppgifter som skall redovisas för tim- och daganställda har markerats med*

() i vänstermarginalen.*

För den övriga personalen skall samtliga uppgifter redovisas.

* Namnet på myndigheten (blankett K)

Namnet på myndigheten där personalen som skall redovisas är anställd skrivs längst upp till vänster.

* Ruta 01 och kol 02 (blankett K) Redovisningsnummer och organisatorisk hemvist

SLÖR-myndigheter

Redovisningsnummer i SLÖR anges med de fyra första siffrorna. Organisatorisk hemvist i SLÖR anges fullständigt.

Övriga myndigheter

Myndigheter som inte är anslutna till SLÖR lämnar utrymmet i ruta 01 och kol 02 blankt.

Kol 02 (blankett M) Löpnummer

Löpnumret skall inte ändras.

Blaga 5 (forts)

| | |
|---|--|
| <p>* Kol 03, 04 Arbetstagarens namn, Personnummer Arbetstagarens efternamn skrivs före tilltalsnamnet.</p> | <p>Personnumret anges fullständigt, dvs med 10 siffror.</p> |
| <p>* Kol 05, 06 Kommunkod Koden för <i>län och kommun</i> skall avse den kommun där arbetstagarens tjänst är placerad. De olika kommunernas koder framgår av den bifogade kodförteckningen (SCB AM/LSO 518). Om samtliga arbetstagare som är</p> | <p>upptagna på en K-blankett är placerade i samma kommun, så behöver koden bara anges på den översta raden följt av ett lodrätt streck i de båda kolumnerna.</p> |
| <p>Kol 07 Utbildningskod Uppgiften om <i>utbildning</i> skall redovisas med 5 siffror enligt SUN-koden (Svensk utbildningsnomenklatur). Kodförteckningen består av två delar, en systematisk version (MIS 1988:4) och en alfabetisk version ALFA-</p> | <p>SUN (MIS 1986:2). Till statistiken skall endast arbetstagarens högsta utbildning redovisas. Uppgiften behöver inte lämnas för tillfälligt anställda eller arbetstagare som har tim- eller daglön.</p> |
| <p>* Kol 08, 09 Tjänstebenenämning <i>Tjänstebenenämning</i> anges med text och kod enligt den bifogade förteckningen. För en arbetstagare som är anställd utan någon angiven tjänstebenenämning, skall den benämning anges som motsvarar vederbörandes</p> | <p>arbetsuppgifter. I enstaka fall kan det vara omöjligt att ange en tjänstebenenämning. Utrymmet i kol 08-09 lämnas då blankt.</p> |
| <p>Kol 10 Nomenklatur Uppgiften lämnas av de myndigheter som tidigare underrättats om att till september 1990 ha klassificerat varje befattning enligt antingen Tjänstgöringsnomenklatur S (TNS) 1990 års version eller Befattningsnomenklatur tjänstemän (BNT) fjärde upplagan. Koden redovisas med 5 siffror enligt följande: <i>TNS-kod</i> De tre första siffrorna anger familjekod. Fjärde siffran: Intill dess systemet med svårighetsgrad är färdigutvecklat anges 0. Femte siffran utgör kod för enighet/oenighet: 0 = lokala parter är överens om klassificeringen 1 = lokala parter är inte överens om klassificeringen Redovisning sker enligt arbetsgivarens förslag <i>BNT-kod</i> De tre första siffrorna anger familjekod. Fjärde siffran anger svårighetsgrad (2-8).</p> | <p>Femte siffran utgör kod för enighet/oenighet: 0 = lokala parter är överens om klassificeringen 1 = lokala parter är inte överens om klassificeringen. Redovisning sker enligt arbetsgivarens förslag. Vid oenighet av val av nomenklatursystem skall, då redovisningen sker enligt BNT, den femte siffran rapporteras enligt följande: 8 = lokala parter är överens om befattningens familjekod 9 = lokala parter är inte överens om befattningens familjekod Om redovisningen i stället sker enligt TNS rapporteras den femte siffran enligt vad som i det föregående gäller för TNS, dvs med 1 eller 0.</p> |
| <p>Kol 11 Anställningsåret <i>Anställningsåret</i> skall avse året för arbetstagarens första statligt reglerade tjänst.</p> | |
| <p>Kol 12 Avtal Det <i>avtal</i> som reglerar arbetstagarens anställning anges enligt bifogad kodförteckning (SCB AM/LSO 513).</p> | |
| <p>Kol 13 Tjänstgöringens omfattning <i>Tjänstgöringens omfattning</i> skall anges med två decimalers noggrannhet. Decimalkommat skrivs inte ut; <i>heltidstjänstgöring</i> anges således med "100". För arbetstagare med <i>deltidstjänstgöring</i> anges arbetstiden i förhållande till arbetstiden för en motsvarande heltidstjänst. Arbetstidens förläggning saknar betydelse. 1/2-tidstjänstgöring redovisas med "050" vare sig det gäller varannandagstjänstgöring eller halvdagstjänstgöring, 2/3-tidstjänstgöring redovisas med "067" osv. <i>Som deltidstjänstgörande anses dels deltidsanställda arbetstagare, dels heltidsanställda arbetstagare vars</i></p> | <p><i>tjänstgöringstid under hela redovisningsmånaden är nedsatt genom partiell tjänstledighet med C-avdrag.</i> För helt tjänstlediga arbetstagare redovisas tjänstgöringens omfattning vid tjänstledighetens inträdande. För deltidсанställda arbetstagare som inte har reglerad arbetstid eller fastställd undervisningsskyldighet kan det i enstaka fall vara omöjligt att ange deltidens omfattning. Denna får då redovisas med "000". Observera att denna redovisning inte får användas för personalkategorier med månadslön.</p> |

Bilaga 5 (forts)

| | | | |
|---|-----------------------------|---|-----------------------------|
| <p>* Kol 14 Lönebeteckning <i>Lönebeteckning anges enligt följande</i></p> | | | |
| <i>Lön tjänst</i> | <i>Lönebe- teckning</i> | <i>Arvodestjänst</i> | <i>Lönebe- teckning</i> |
| – Lön tjänst med individuell lön, tariff lön (lärare med läsårsdaglön redovisas med IG och tjänsteman enl läkaravtalet med beteckning IS) | I | – Arvodestjänst med månadslön och beteckning I, R eller C. (Arvodestjänst enl läkaravtalet redovisas med beteckningen ÖS) | ID, RD CD |
| – Lön tjänst med beteckning R | R | – Arvodestjänst i övrigt med månadslön | Ö |
| – Lön tjänst med lön enligt chefslöneavtalet | C | – Dag- eller timanställd | Ö |
| | | – Kontraktсанställd | Ö |
| <p>Kol 15 Lönetariff Uppgiften redovisas för arbetstagare som omfattas av tariff lönesystem enligt centralt eller lokalt avtal. Koden</p> | | <p>specificeras enligt bifogade kodförteckning (SCB AM/LSO 513).</p> | |
| <p>* Kol 16 Månadslön Här redovisas den fasta lönen för månad exkl tillägg och avdrag. Observera att beloppet skall vara reducerat för partiell tjänstledighet med C-avdrag hela september månad (se kol 18). För helt tjänstlediga med C-avdrag hela september redovisas beloppet som gällde vid tjänstledighetens inträdande.</p> | | <p>För arbetstagare som enbart är tim- eller daganställda redovisas det belopp som betalats ut under september månad inkl tillägg och avdrag. Beloppet skall avse en tidsperiod av ca en månad. Beloppet anges alltid i hela kronor.</p> | |
| <p>Kol 17 Lönetillägg, ersättningar i samband med tjänsteresor m m, per månad</p> | | | |
| <p>Lönetillägg m m skall specificeras enligt den bifogade kodförteckningen (SCB AM/LSO 519). Fasta lönetillägg, skall redovisas med fastställt månadsbelopp före avdrag. Övriga lönetillägg skall redovisas med utbetalt belopp i september. Beloppen skall avse tjänstgöring i den om-</p> | | <p>fattning som har redovisats i kol 13 och alltid anges i hela kronor. Samma tilläggs kod får bara användas en gång per arbetstagare.</p> | |
| <p>Kol 18 Avdrag Här redovisas avdrag, p g a tjänstledighet eller frånvaro av annan orsak, som görs i samband med löneutbetalningen för september månad. Summan av samtliga avdrag på månadslön och fasta lönetillägg skall redovisas. Beloppet anges alltid i hela kronor C-avdrag p g a partiell tjänstledighet hela september</p> | | <p><i>månad skall inte redovisas som avdrag. Nedsättningen av tjänstgöringens omfattning skall istället framgå av kol 13 Helt tjänstledig personal med C-avdrag hela september månad redovisas dock med fullt avdrag</i> Om inga avdrag finns att redovisa skall kolumnen fyllas i med fem nollor.</p> | |
| <p>Kol 19 Tjänstlediga Helt tjänstledig personal hela redovisningsmånaden redovisas med "X" (oberoende av vilken typ av avdrag som gjorts)</p> | | | |
| <p>Kol 20 Anmärkningar För arbetstagare som har <i>delpension</i> enligt lagen om delpensionsförsäkring anges "D"</p> | | | |

Bilaga 6

Lönertilläggs-koder 1991

Anmärkning

Här redovisas även t ex ersättning för lektion vid universitet/högskola, prestationsberoende
| avlöningsförmån samt ersättningar i samband med tjänsteresor.

Fasta lönertillägg mm

Med fasta lönertillägg menas här lönertillägg som för individ utgår
med ett för månad eller för längre period fastställt belopp.

| Typ av tillägg/tillägg till | Kod | Står omnämnt i sektor- avtal mm eller lokalt avtal | Myndighet |
|---|-----|---|---------------------------|
| Bibliotekarie | 005 | Skolavtal | |
| Dykartillägg | 032 | Försvaret | |
| Flygelevtillägg | 038 | Civil statsförv, Försv, Affärsv | |
| Flygteknikertillägg | 034 | Försvaret | |
| Flygtillägg | 040 | Civil statsförv, Försv, Affärsv | |
| Fyrplatstillägg | 049 | Affärsverken | Sjöfartsverket |
| Föreståndare, annan än prelekt, vid högskola | 023 | ATH | Högskolor |
| Gruppreklamtillägg | 046 | Affärsverken | Posten |
| Handledare, klass- o ämnes- lärautb, fast mån. tillägg | 068 | Skolavtal | |
| Hopttillägg | 057 | Försvaret | |
| Huvudlärare | 006 | Skolavtal | |
| Inkomsttrygghettstillägg/kompen- sationstillägg/omplac tillägg | 085 | Inkomsttrygghetsavtal (ITA,TA) | |
| Institutionsföreståndare | 007 | Skolavtal | |
| Kallortstillägg | 001 | Gemensamma bestämmelser | |
| Kredithandläggartillägg | 045 | Affärsverken | Posten |
| Luftfartstillägg | 055 | Försvaret | |
| Orttillägg | 054 | Civil statsförvaltning | Polisorganisationen |
| Personlig lönefyllnad/personligt lönertillägg | 088 | | |
| Pooltillägg | 083 | Affärsverken | Vägverket |
| Prefekt vid högskola | 017 | ATH | Högskolor |
| Prosttillägg | 009 | Avtal kyrkliga tjänster (AKT) | |
| Resetillägg | 074 | Affärsverken | Luftfartsverket |
| Risktillägg | 060 | Civil statsförvaltning | |
| Samelärartillägg | 059 | Skolavtal | |
| Samiska, undervisning i | 058 | Skolavtal | |
| Sjömätartillägg | 069 | Försvaret, Affärsverken | Försvaret, Sjöfartsverket |
| Sjötillägg | 067 | Försvaret, Affärsverken | Försvaret, Sjöfartsverket |

Bilag 6 (forts)

| Typ av tillägg/tillägg till | Kod | Står omnämnt i sektor- avtal mm eller lokalt avtal | Myndighet |
|--|-----|---|-----------------|
| I Skifttillägg | 073 | Civil statsförvaltning | Vägverket |
| Språktillägg | 062 | Avtal kyrkliga tjänster (AKT) | |
| Studierektor | 013 | Skolavtal, ATH | |
| Ställföreträdartillägg | 030 | Civil statsförvaltning, Affärsverken | |
| Särskild flygförarpremie (SFP) | 079 | Försvaret | |
| Särskild flygingenjörspremie (SFIP) | 042 | Försvaret | |
| Särskilt lönetillägg/avlönings- förstärkning | 004 | Samtliga sektoravtal mm | |
| Särskilt lönetillägg | 031 | Affärsverken | Luftfartsverket |
| Tillsynstillägg | 003 | Civil statsförv, Försvaret, Affärsv | |
| Yrkesvalslärare | 022 | Skolväsendet | |
| Övriga uppdragstillägg ej sär- skilt nämnda | 029 | | |
| Övriga fasta lönetillägg ej sär- skilt nämnda | 090 | | |

Övriga lönetillägg

| | | | |
|-----------------------------------|-----|---|----------------------------|
| Ammunitionsröjningstillägg | 178 | Försvaret, Affärsverken | Försvaret, Sjöfartsverket |
| Anmälningsstillägg | 172 | Affärsverken | SJ |
| Arbetstidstillägg | 110 | Försvaret, Affärsverken | |
| Arbetskadetillägg | 186 | Gemensamma bestämmelser | |
| Beredskapstillägg | 104 | Civil statsförv, Försvaret, Affärsv | |
| I Daglig tillsyn | 151 | Civil statsförvaltning | Vägverket |
| Driftdispositionstillägg | 119 | Affärsverken | Vattenfall |
| Dykningstillägg | 113 | Civil statsförv, Försvaret, Affärsv | |
| Enmanstillägg | 114 | Affärsverken | Vattenfall |
| Extra kalkortstillägg | 100 | Civil statsförv, Försvaret, Affärsv | |
| Flygrisktillägg | 117 | Civil statsförv, Försvaret, Affärsv | |
| Fridagsersättning | 118 | Civil statsförv, Försvaret, Affärsv, Avtal kyrkliga tjänster (AKT) | |
| Fridagstillägg | 185 | Civil statsförv, Försvaret, Affärsv | |
| Friställningstillägg | 130 | Försvaret | |
| Förbandsövningstillägg | 120 | Försvaret | |
| Förakrapenningstillägg | 144 | Gemensamma bestämmelser | |
| Gruppreklamtillägg | 122 | Affärsverken | Posten |
| Handledartillägg | 160 | Civil statsförv, Affärsverken, Avtal kyrkliga tjänster (AKT) | |
| Hemvaktstillägg | 121 | Avtal flygledare | Luftfartsverket |
| Höjdrisktillägg | 124 | Försvaret, Affärsverken | |
| Innerstadstillägg | 190 | Affärsverken | Televerket |
| Instruktörs-, instruktionstillägg | 125 | Civil statsförv, Affärsverken | Banv, SJ, Posten, LfV |
| I Inställsetidstillägg | 158 | Civil statsförvaltning | Vägverket |
| I-tillägg | 123 | Försvaret, Affärsverken | Försvaret, Luftfartsverket |
| Jourtillägg | 103 | Civil statsförv, Försv, Affärsv | |
| Järnvägsposttillägg | 126 | Affärsverken | Posten |
| Kammarämbetsstillägg | 133 | Försvaret | |
| Konduktörstjänstillägg | 127 | Affärsverken | SJ |

Bilaga 6 (forts)

| Typ av tillägg/tillägg till | Kod | Står omnämnt i sektor- avtal mm eller lokalt avtal | Myndighet |
|--|-----|---|-------------------------|
| Krigsförbandsövningstillägg | 128 | Försvaret | |
| Kvällsundervisning, lördags- och söndagsundervisning | 108 | Skolavtal | |
| Kurstillägg | 129 | Civil statsförvaltning | Polisorganisationen |
| Listläggningstillägg | 109 | Civil statsförvaltning | Vägverket |
| Loktjänstillägg | 132 | Affärsverken | SJ |
| Långtidsövningstillägg | 175 | Försvaret | |
| Lärartillägg | 173 | Civil statsförv, Försvaret, Affärsv | |
| Läroutbildning, handled- ning mm (om fast tillägg per månad se kod 064 resp 068) | 134 | Skolavtal | |
| Läroutbildning, askultation | 162 | Skolavtal | |
| Maskinläggningsstillägg | 107 | Civil statsförv, Försvaret, Affärsv | |
| Mertidstillägg | 169 | I-avtal | Försvaret |
| Mertidstillägg | 170 | Gemensamma bestämmelser | |
| Motorskötartillägg | 135 | Försvaret | Kustbevakningen |
| Obehagstillägg | 136 | Civil statsförvaltning | Tullverket, Polisorg |
| Obekvämtidstillägg | 102 | Gemensamma bestämmelser | |
| Patrulleringstillägg | 138 | Civil statsförvaltning | Polisorganisationen |
| Praktikhindertillägg | 139 | Försvaret | |
| Prestationsberoende avlö- ningsförmån, bonus m m | 200 | | |
| Prövningar | 115 | Skolavtal | |
| Restidstillägg | 191 | Affärsverken | Vattenfall |
| Resultattillägg | 179 | Affärsverken | Televerket, Vägverket |
| Riskillägg | 141 | Civil statsförv, Affärsverken | Polisorg, Banverket, SJ |
| I Samhällstjänstillägg | 168 | Civil statsförv | Kriminalvården |
| Segelfartygstillägg | 143 | Försvaret | |
| Semesterlönetillägg | 189 | Gemensamma bestämmelser | |
| Semestertillägg | 106 | Gemensamma bestämmelser | |
| Särskilt tjänstedubblingstillägg | 194 | Civil statsförvaltning | Kronofogdemyndigheterna |
| Särskilt tjänstledighetstillägg | 187 | Gemensamma bestämmelser | |
| Tidförskjutningstillägg | 171 | Samtliga sektoravtal | |
| Tjänstedubblingstillägg | 150 | Civil statsförv, Försvaret, AKT | |
| Tjänsteresettillägg | 140 | Samtliga sektoravtal, AKT | |
| Tjänstledighetstillägg | 105 | Gemensamma bestämmelser | |
| Tolkillägg | 152 | Civil statsförvaltning | Polisorg, Tullverket |
| Turbintillägg | 195 | Affärsverken | Vattenfall |
| Underjordstillägg | 155 | Affärsverken | Televerket, Vattenfall |
| Undervisningstillägg | 173 | Civil statsförv, Affärsverken | Banverket, SJ |
| Undervisning vid lägerskola | 163 | Skolavtal | |
| Uttryckningstillägg | 157 | Civil statsförv, Affärsverken | Banverket, SJ |
| Utsjöbevakningstillägg | 193 | Försvaret | Kustbevakningen |
| Utsjölotsningstillägg | 188 | Affärsverken | Sjöfartsverket |
| Vikariatstillägg | 101 | Samtliga sektoravtal, AKT | |
| Övriga tjänstgöringstillägg | 161 | | |
| Övriga lönetillägg ej särskilt nämnda | 199 | | |

Bilaga 6 (forts)

| Typ av tillägg/tillägg till | Kod | Står omnämnt i sektor- avtal mm eller lokalt avtal | Myndighet |
|-----------------------------|-----|---|-----------|
|-----------------------------|-----|---|-----------|

Gottgörelse för övertidstjänstgöring

| | | | |
|--------------------------------|-----|------------------------------|-----------------|
| Extratidstillägg | 204 | Avtal, vissa statliga läkare | |
| Övertidstillägg, enkel övertid | 202 | Gemensamma bestämmelser | |
| Övertidstillägg, kval övertid | 203 | Gemensamma bestämmelser | |
| Övertidstillägg, enkel övertid | 205 | I-avtal | Försvaret |
| Övertidstillägg, kval övertid | 206 | I-avtal | Försvaret |
| Övertidstillägg, enkel övertid | 208 | Avtal flygledare | Lufftartsverket |
| Övertidstillägg, kval övertid | 209 | Avtal flygledare | Lufftartsverket |

Arvoden mm

| | | | |
|--|-----|-----------------------------|-----------|
| Gottgörelse för särskild arbetstid | 098 | Avtal vissa statliga läkare | |
| Arvoden mm som redovisas som lönetillägg: | | | |
| - Ersättning för lektion, beräknad på månadslönen | 096 | ATH | Högskolan |
| - Ersättning för lektion i övrigt s k lösa timmar mm | 097 | ATH | Högskolan |
| - Arvoden för tilläggstimmar | 099 | Skolavtal | |
| - Arvoden, övriga | 095 | | |

Ersättningar i samband med tjänsteresor

| | | | |
|---|-----|--------------------------------|--|
| Bilersättning | | | |
| skattepliktig | 401 | Lokalt avtal | |
| ej skattepliktig | 402 | ARA | |
| Förrättningstillägg eller motsv, skattepliktigt | | Sektoravtal eller lokalt avtal | |
| Flerdygnsförrättning, dag | 410 | | |
| Flerdygnsförrättning, natt | 411 | | |
| Endagsförrättning | 412 | | |
| Logikostnadsersättning | | | |
| Inrikes, ej skattepliktig | 420 | ARA | |
| Utrikes, ej skattepliktig | 421 | Förordning | |
| Traktamente | | | |
| Inrikes, Dag, ej skattepliktigt ¹ | 430 | ARA | |
| Inrikes, Natt, ej skattepliktigt ¹ | 431 | ARA | |
| Utrikes, Dag/Natt, ej skattepliktigt | 432 | Förordning | |
| Utrikes, Dag/Natt, skattepliktigt | 433 | Förordning | |

¹ Skattepliktigt traktamente redovisas under förrättningstillägg

Bilaga 7

ANSTÄLLDA INOM FÖRSVARSEPARTEMENTETAntal

| Personalkategori | Huvudprogram | | | | | | Övriga | Samtliga |
|--------------------|--------------|-------------|-------------|-------------|-------------|--------------|-------------|--------------|
| | Hpg 1 | Hpg 2 | Hpg 3 | Hpg 4 | Hpg 5 | Hpg 1-5 | | |
| Militärer | 8942 | 3270 | 3898 | 729 | 581 | 17420 | 875 | 18295 |
| Civila | 7936 | 2480 | 3490 | 1434 | 8886 | 24226 | 3666 | 27892 |
| Summa | 16878 | 5750 | 7388 | 2163 | 9467 | 41646 | 4541 | 46187 |
| Yrkesofficersasp | 709 | 346 | 307 | - | 1 | 1363 | - | 1363 |
| Beredskapsarbetare | 68 | 11 | 24 | 3 | 21 | 127 | 1 | 128 |
| Totalt | 17655 | 6107 | 7719 | 2166 | 9489 | 43136 | 4542 | 47678 |

Antal Heltidspersoner

| Personalkategori | Huvudprogram | | | | | | Övriga | Samtliga |
|--------------------|--------------|-------------|-------------|-------------|-------------|--------------|-------------|--------------|
| | Hpg 1 | Hpg 2 | Hpg 3 | Hpg 4 | Hpg 5 | Hpg 1-5 | | |
| Militärer | 8911 | 3262 | 3883 | 724 | 573 | 17353 | 874 | 18227 |
| Civila | 6937 | 2305 | 3140 | 1364 | 8520 | 22265 | 1625 | 23890 |
| Summa | 15848 | 5567 | 7023 | 2088 | 9093 | 39618 | 2500 | 42118 |
| Yrkesofficersasp | 707 | 346 | 307 | - | 1 | 1361 | - | 1361 |
| Beredskapsarbetare | 51 | 9 | 15 | 2 | 16 | 95 | 0 | 95 |
| Totalt | 16607 | 5922 | 7345 | 2090 | 9110 | 41074 | 2500 | 43574 |

Hpg 1 = Armén

Hpg 2 = Marinen

Hpg 3 = Flygvapnet

Hpg 4 = Operativ ledning (Överbefälhavaren, Försvarsstaben, Militärbefälhavaren i militärområdena m m)

Hpg 5 = Gemensamma myndigheter (Försvarets civilförvaltning, Försvarets sjukvårdsstyrelse, Fortifikationsförvaltningen, Försvarets materielverk, Värnpliktsverket, Försvarshögskolan, Militärhögskolan, Försvarets förvaltningsskola, Försvarets datacenter, Försvarets medicenter, Krigsarkivet, Statens försvarshistoriska muséer, Försvarets rationaliseringsinstitut, Försvarets forskningsanstalt, Kustbevakningen)

Övriga = Försvarsdepartementet, Statens räddningsverk, Civilbefälhavaren i civilområdena, Styrelsen för psykologiskt försvar, Flygtekniska försöksanstalten, FN-trupper mm, Överstyrelsen för civil beredskap, Försvarets personalnämnd, Totalförsvarets tjänstepliktsnämnd, Totalförsvarets chefsnämnd, Vapenfristyrelsen tillsynsmän och hemvärnsmän

Bilaga 8

| Myndighet | Myndig- hetskod | Anmärkning |
|---|--------------------|---|
| <u>Myndigheter vars funktioner överförs till andra institutioner m m</u> | | |
| Bokföringsnämnden | 02 83 | Administreras och ingår i finansinspektionen fr o m 1991-års statistik, myndkod 0736. |
| Bergslagens militärområde mm | 04 45 | Ingår i Mellersta militärområdet fr o m 1991-07-01, myndkod 0444. |
| Civilbefälhavaren i Östra civilområdet | 04 73 | Ingår i Mellersta civilområdet fr o m 1991-07-01, myndkod 0475. |
| Statens rättsläkarstationer | 05 77 | Ingår i rättsmedicinalverket fr o m 1991-07-01, myndkod 0574. |
| Länsskattemyndigheterna | 07 06 | Länsfördelning se kod 0771-0795. |
| Kronofogdemyndigheterna | 07 10 | Länsfördelning se kod 0741-0765. |
| Försäkringsinspektionen | 07 37 | Ingår i finansinspektionen fr o m 1991-07-01, myndkod 0736. |
| Länsskolnämnderna | 08 59 | Upphört 1991-07-01. |
| Statens institut för läromedel | 08 75 | Upphört 1991-07-01. |
| Lantbruksnämnderna | 09 11 | Överförda till resp länsstyrelse 1991-07-01, myndkod 1311-1335. |
| Statens lantbrukskemiska laboratorium | 09 41 | Ingår i Sveriges lantbruksuniversitet fr o m 1991-07-01, myndkod 0925. |
| Statens jordbruksnämnd | 09 42 | Ingår i statens jordbruksverk fr o m 1991-07-01, myndkod 0910. |
| Styrelsen för teknisk utveckling | 12 40 | Ingår i NUTEK fr o m 1991-07-01, myndkod 1220. |
| Statens energiverk | 12 60 | Ingår i NUTEK fr o m 1991-07-01, myndkod 1220. |
| Affärsverket FFV | 26 | Ombildat till bolag 1991-01-01. |

Bilaga 8 (forts)

| Myndighet | Myndig- hetskod | Anmärkning |
|--------------------------|--------------------|---|
| Grundskolor | 36 | Kommunalt reglerad lön from 1991-01-01. |
| Gymnasieskolor | 38 | " " " " |
| Kommunal vuxenutbildning | 39 | " " " " |
| Folkhögskolor | 44 | Annan förhandlingsorg fr o m 1991-07-01 (SFO resp kommun- och landstingsförbundet). |
| Särskolor | 46 | Kommunalt reglerad lön fr o m 1991-01-01. |