

SVERIGES OFFICIELLA STATISTIK
RÄTTSVÄSEN

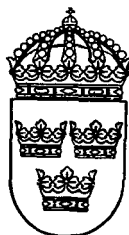

**BROTT SOM KOMMIT TILL
POLISENS KÄNNEDOM
1965**

STATISTISKA CENTRALBYRÅN

STOCKHOLM 1966

INLEDNING

TILL

Brott som kommit till polisens kännedom / Statistiska centralbyrån. – Stockholm : Statistiska centralbyrån, 1960-1967. – (Sveriges officiella statistik).

Täckningsår: 1959-1966.

Innehållsförteckning, sammanfattning samt parallelltitel på engelska:
Offences known to the police.

Föregångare:

För år 1951-1958 finns redovisning av Brott som kommit till polisens kännedom i Statistisk Tidskrift:

1951: ST 1952:3, s. 189-207

1955: ST 1957:1, s. 57-74

1952: ST 1954:1, s. 20-38

1956: ST 1958:4, s. 223-244

1953: ST 1955:1, s. 24-42

1957: ST 1959:3, s. 181-206

1954: ST 1955:12, s. 682-700

1958: ST 1959:10, s. 611-637

Brott som kommit till polisens kännedom 1950 / Statistiska centralbyrån. – Stockholm : Statistiska centralbyrån, 1951. – (Sveriges officiella statistik).

Täckningsår: 1950

Kvartalsvisa rapporter 1950-1951 i Sociala meddelanden, därefter t.o.m. 3:e kvartalet 1962 i ST; senare i Statistiska meddelanden, från 1965 månadsvis

Efterföljare:

Kriminalstatistik del 1. Polisstatistik / Statistiska centralbyrån. – Stockholm : Statistiska centralbyrån, 1968-1976. – (Sveriges officiella statistik).

Täckningsår: 1967-1973.

Översiktspublikationer:

Brott och straff i Sverige : historisk kriminalstatistik 1750-2010 / Hanns von Hofer. – Stockholm: Kriminologiska institutionen, Stockholms universitet, 2011.

Brott som kommit till polisens kännedom 1965.

– (Sveriges officiella statistik).

Digitaliserad av Statistiska centralbyrån (SCB) 2015.

SVERIGES OFFICIELLA STATISTIK
RÄTTSVÄSEN

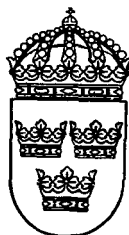

**BROTT SOM KOMMIT TILL
POLISENS KÄNNEDOM
1965**

STATISTISKA CENTRALBYRÅN

STOCKHOLM 1966

OFFICIAL STATISTICS OF SWEDEN
COURTS CRIME POLICE

OFFENCES KNOWN TO THE POLICE
1965

NATIONAL CENTRAL BUREAU OF STATISTICS

CIVILTRYCK

Stockholm 1967

1223

F Ö R O R D

Polisstatistiken framträder med denna årgång i helt ny utformning.

Detta sammanhänger med ikraftträdandet den 1 januari 1965 av brottsbalken jämte följdförfattningar, polis- och åklagarväsendets förstatligande och omorganisation, införandet av enhetliga diarier i polisdistrikten samt övergången i samband därmed till ett nytt system för framtagningen av statistikuppgifter i enlighet med ett av polisväsendets organisationsnämnd i maj 1964 framlagt förslag.

Organisationsnämnden begränsade sitt förslag i princip till frågor, som betingades av de ändrade organisatoriska förhållandena i polis- och åklagardistrikten, men upptog därutöver vissa av kriminalstatistikutredningen på sin tid framlagda förslag rörande polisstatistiken. I enlighet härmed har denna numera utbyggt med en regional redovisning av brotten samt en redovisning månadsvis av dessa efter tiden för brottsanmälan. Brottslingsstatistiken, d. v. s. fördelningen av de för brott misstänkta personerna efter förundersökningens resultat, har slopats. I stället lämnas vissa uppgifter rörande brott förövade av minderåriga, d. v. s. barn, som inte uppnått straffbarhetsåldern, samt om de minderåriga lagöverträdarna. I fråga om de specialstraffrättsliga brotten har redovisningen utsträckt till att omfatta samtliga brott, på vilka urbotta straff kan följa. En återgång har härmed skett till det under polisstatistikens första år i detta avseende tillämpade redovisningssystemet.

De ändrade betingelserna för en polisstatistik — ändrad strafflagstiftning, polisväsendets omorganisation och ändringar i systemet för uppgiftsframtagningen — medför att jämförelser mellan här framlagda brottstal och motsvarande siffror för tidigare år i flera fall blir vanskliga och endast bör göras med största försiktighet.

Ledningen av arbetet med polisstatistiken har handhåfts av byrådirektören Nils Elmhammer och av förste aktuarien Barbro Loogna. Elmhammer har även svarat för redigeringen av förevarande berättelse.

Stockholm den 2 mars 1967.

INGVAR OHLSSON

Cecil Hammarberg

Innehållsförteckning**Contents**

Text	Sid.	Text	Page
Engelsk översikt.....	9°	Summary.....	9°
Svensk-engelsk ordlista	11°	Swedish-English vocabulary.....	11°
<i>Inledning</i>		Introduction (In Swedish).....	19°
Polisstatistik	19°		
Tidigare publikationer	19°		
Publiceringsformer	19°		
Omläggningen år 1965	19°		
<i>Årsstatistiken</i>			
Uppgiftsplikten.....	20°		
Uppgiftslämnare	20°		
Omfattning och innehåll	20°		
Rapportsystemet	21°		
<i>Förändringar i jämförelse med tidigare år</i>			
Uppgiftsplikten.....	21°		
Lagstiftningen.....	22°		
Tabellerna	23°		
<i>Definitioner och redovisningsmetoder</i>			
Anmälda brott	24°		
Brottsbestämningen	25°		
Brottsgrupper	25°		
Ej brott	25°		
Kommungrupper	25°		
Städer med 50 000—99 999 inv.	25°		
» » 20 000—49 999 »	26°		
Minderårig	26°		
Regionsgrupper.....	26°		
Uppklarade brott	26°		
Uppklaringsprocenten	26°		
<i>Felkällor</i>			
Systematiska fel	26°		
Mätfel	27°		
Bortfall	27°		
Förändringar i rapportsystemet och i lag- stiftningen	27°		
<i>Möjligheter till specialbearbetningar.....</i>	28°		
<i>Sammanfattning</i>	28°		

	Sid.		Page
Tabeller		Tables	
Tab. 1. Anmälda brott i hela riket, 1950 och 1960—1965.....	1	Table 1. Reported offences in the whole country 1950 and 1960—1965.....	1
Tab. 2. Anmälda brott i vissa regioner, 1960—1965	2	Table 2. Reported offences in certain regions in 1960—1965	2
Tab. 3 a. Anmälda brott efter brottets art och månaden för anmälan, 1965	3	Table 3 a. Reported offences by kind of offence and by month of report in 1965	3
Tab. 3 b. Anmälda tillgreppsbrott efter brottets art och månaden för anmälan, 1965	6	Tab. 3 b. Reported thefts by kind of offence and by month of report in 1965...	6
Tab. 4. Anmälda brott i vissa regioner efter brottets art och månaden för anmälan, 1965	8	Table 4. Reported offences in certain regions by kind of offence and by month of report, in 1965.....	8
Tab. 5. Anmälda brott efter brottets art, länsvis 1965	14	Table 5. Reported offences by kind of offence and by county in 1965.....	14
Tab. 6. Anmälda brott efter brottets art i länen och i vissa regioner på 1 000 av medelfolkmängden, 1965	16	Table 6. Reported offences by kind of offences in the counties and in certain regions per 1 000 of mean population in 1965	16
Tab. 7 a. Uppklarade bortt och uppklaringsprocent efter brottets art, 1965....	17	Table 7 a. Offences cleared up and percentage of clearances by kind of offence in 1965	17
Tab. 7 b. Uppklarade tillgreppsbrott och uppklaringsprocent efter brottets art, 1965	19	Table 7 b. Thefts cleared up and percentage of clearances by kind of offence in 1965	19
Tab. 8. Uppklarade brott och uppklaringsprocent i vissa regioner efter brottets art, 1965	20	Table 8. Offences cleared up and percentage of clearances in certain regions by kind of offence in 1965	20
Tab. 9. Uppklarade brott och uppklaringsprocent efter brottets art, länsvis, 1965	26	Table 9. Offences cleared up and percentage of clearances by kind of offence and by county in 1965	26
Tab. 10 a. Brottsom begåtts av minderåriga efter brottets art och den minderåriges ålder vid tiden för brottet, 1965	30	Table 10 a. Offences committed by juveniles under 15 by kind of offences and by age of the juvenile when committing the offence in 1965	30
Tab. 10 b. Tillgreppsbrott som begåtts av minderåriga efter brottets art och den minderåriges ålder vid tiden för brottet, 1965	34	Table 10 b. Thefts committed by juveniles under 15 by kind of offence and by age of the juvenile when committing the offence in 1965	34
Tab. 11. Brottsom begåtts av minderåriga i vissa regioner efter brottets art och den minderåriges ålder vid tiden för brottet, 1965	36	Table 11. Offences committed by juveniles under 15 in certain regions by kind of offence and by age of the juvenile when committing the offence in 1965.....	36
Tab. 12. Minderåriga som begått brott efter kön. antalet brott och ålder vid tiden för första brottet, 1965	42	Table 12. Juveniles under 15 who have committed offence by sex, by number of offences and by age when committing the first offence in 1965	42

	Sid.		Page
Diagram		Diagrams	
1. Vissa anmälda brotts procentuella månadsvariationer i hela riket, 1965	43	1. Reported offences, monthly, variations from annual average, 1965	43
2. Den procentuella fördelningen av anmälda brott mot brottsbalken i hela riket, 1965	44	2. Offences against the Penal Code by kind of offence, percent distribution, 1965	44
3. Minderåriga som begått brott på 1 000 av medelfolkmängden i resp. åldersklass i hela riket, 1965	44	3. Juveniles under 15 who have committed offence per 1 000 of the mean population in the age group, 1965	44
4. Uppklaringsprocenten för olika brott mot brottsbalken i vissa regioner och i hela riket, 1965	45	4. The percentage of clearances in certain regions and in the whole country kind of offence in 1965	45
 Bilagor		 Appendix	
Kodlista, brott	47	Classification system of offences	47
Uppgiftsformulär	51	Forms	51

Symboler använda i tabellerna

Explanation of symbols

Repetition	»	Repetition
Intet finns att redovisa	—	Magnitude nil
Uppgift ej tillgänglig eller alltför osäker för att anges	Data not available
Logiskt omöjlig uppgift	Category not applicable
Siffra inom parentes efter brottsbenämning i förspalt anger brottets paragrafnummer i brottsbalken		Digits within parenthesis after offence category in the stub of a table denotes the section of the offence in the Penal Code.

Summary

The Swedish official statistics on offences known to the police have been published since 1950. In consequence of a new governmental organization of the police system and a new penal code — *brottsbalken* — from 1 st January, 1965, the statistics have been revised from 1965. The methods of collecting and processing data have been altered, and a computer is introduced to produce the tables. In addition, the arrangement of the tables has been changed. This report is the first annual report on offences known to the police in the new design.

According to the Judicial Statistics Act the police — the commissioner of the police — in everyone of the 119 police districts in Sweden have to report to the National Central Bureau of Statistics offences that have been known to them. Each contributor is supplied with manuals — jointly issued by the National Police Board and by the National Central Bureau of Statistics — which outline in details the procedures for reporting and coding offences.

The base of the statistics is the offence known to the police, irrespective of the offence being known from complaints of crimes, received by the police from victims or from other sources or discovered by the police in their own operations etc.

The statistics in this report cover the following offences:

Crimes against the Penal Code except Chapter 16, section 15 and section 16 (drunkenness and disorderly conduct)

Offences against the Road Traffic Offences Act, section 4 and section 5 (driving under the influence of drink and "hit- and run-driving")

Offences against other statutes etc. than the Penal Code and the Road Traffic Offences Act where heavier sanctions than punishments of fine are stated

Furthermore, the statistics deal with non-criminal forms of fire and cases of death in which police investigations have been made. Reclassified offences are entered under the revised classification in the tables, provided that the reclassifications occur within the calendar year in which the offences became known to the police.

Complaints determined by police investigations to be unfounded are not eliminated from the statistics. These offences are reported cleared up as "no offences".

An offence is regarded cleared up if

1. the police investigation indicates that no offence was committed
2. the public prosecutor decides to start prosecution of the offender (the public prosecutor is, with certain exceptions, duty bound to prosecute when adequate evidence exists against some one)
3. the public prosecutor decides to forego the prosecution (before the power of the prosecutor can be exercised, it is generally hold, that investigation of the offence has established fact that the person benefitting from such remission did, in fact, commit the offence)
4. the police investigation has established the fact that the offence has been committed by a person before he reached fifteen years of age (according to the Penal Code no one may be sentenced to a sanction for an offence he has committed before he reached fifteen years of age. The police have to report without delay to the Child Welfare Board — in each commune in Sweden there shall be a Child Welfare Board — Juveniles under fifteen who have committed an offence of nature to cause the Board to intervene)

5. the person who has committed the offence is known but he cannot for some reasons be prosecuted (he is dead, there is no right to prosecute because of expiration of the time limit etc.)

If an offence has been committed by a person under fifteen, the police also report to the statistics the registration number of the offender. This number contains 9 digits, the first 6 correspond to the year, month and date of birth, the last 3 digits indicate the birth number, which is odd for men and even for women. This registration number follows a person to his death and is entered in all kinds of documents. The number makes it possible to identify a person in different kinds of statistical materials etc.

The National Central Bureau of Statistics also produces annual reports on offence data by towns over 20 000 in population, by police districts and by county. These are distributed only to local police departments, to the county

police departments and to the National Police Board.

Preliminary data on a monthly basis are given in the series *Statistical Reports*, subgroup R. The preliminary data are based on summary report forms from each police district.

In consequence of the new reporting procedures and the new penal code, data for 1965 are not completely comparable with earlier figures. The changes in the legislation affecting the statistics and in the collection methods to the statistics may have resulted in substantial statistical increases in offences.

In addition to this report on offences known to the police in the series "Official Statistics of Sweden" there are public prosecutor statistics, court statistics and penal statistics in the same series in the reports *Crime and Criminals* and *The Correctional System*. The report *Courts* in the same series deals with the functions of the courts and executory authorities and especially with the proceeding in civil and criminal cases.

Translation of Swedish words occurring in the tables

Absoluta tal	Absolute numbers, frequency
Allmänfarliga brott	Crimes involving public danger
Allmänfarlig vårdslöshet	Carelessness endangering the public
Annan	Other
Annan inbrottsstöld	Other burglary, not in motordriven conveyance
Annan stöld, snatteri	Other theft, petty theft
Annan stöld, snatteri, bodräkt	Theft, petty theft, and family theft in other respects (except unauthorized takings and thefts of motordriven conveyance)
Antal upklarade brott	Number of crimes cleared up
Automatbedrägeri	Fraud committed against slot machines (mechanical sellers)
Barnadråp	Infanticide
Bedrägeri, bedr. beteende	Fraud, fraudulent conduct
Bedrägeri och annan oredlighet	Fraud and other dishonesty
Bilar	Motor cars
Biltillgrepp	Unauthorized takings and thefts of motor cars
Bodräkt	Family theft
Brand	Cases of fire in which no criminal acting has been suspected but which the police has investigated
Brott	Crime, offence
Brott av krigsman	Crimes by members of the armed services
Brott mot allmänheten	Crimes against the public
Brott mot allmän ordning (utom fylleri och förargelseväckande beteende)	Crimes against public order (except drunkenness and disorderly conduct)
Brott mot allmän verksamhet	Crimes against public activity
Brott mot brottsbalken	Crimes against the Penal Code
Brott mot enskild person	Crimes against person
Brott mot familj	Crimes against family
Brott mot frihet och frid	Crimes against liberty and peace
Brott mot förmögenheten	Crimes against property
Brott mot liv och hälsa	Crimes against life and health
Brott mot rikets säkerhet	Crimes against the security of the realm
Brott mot staten	Crimes against the state
Brott mot övriga lagar för vilka är stadgat strängare straff än böter	Crimes (offences) against other statutes where imprisonment may be imposed
Båtar	Boats
Checkbedrägeri	Fraud in connection with cheques
Checker	Cheques
Checklagen	The Cheque Act of 1932
Cyklar	Pedal cycles

Drunkning	Drowning
Därav	Of which
Därav ej brott	Of which no offence (crime)
Därav enligt 8 kap. BrB	Of which in accord with the Penal Code ch. 8
Därav förberedelse	Of which preparation
Därav försök	Of which attempt
Därav försök till mord, dråp	Of which attempt to murder, attempt to manslaughter
Exhibitionism	Indecent exposure
Fall där brottsligt förfarande ej misstänkts	Cases of death in which no criminal acting has been suspected but which the police have in- vestigated
Fickstöld	Theft aimed at an object which someone carries on his person, pocket-picking
Fiskelagsstiftningen	Fishing laws
Fosterfördrivning	Abortion
Fullbordat brott	Completed crimes (offences)
Fyndförseelse	Failure to return lost property
Förfalskningsbrott	Crimes of falsification
Förskingring, undandräkt	Embezzlement, also grave, withholding property
Förskingring och annan trolöshet	Embezzlement and other breaches of trust
Försök till brott	Attempt to commit a crime (an offence)
Genom brand	By fire
Gäldenärsbrott	Crimes in connection with debts
Hela riket	The whole country
Hemfridsbrott, olaga intrång	Breach of domiciliary peace, unlawful intrusion
Heterosexuell otukt	Heterosexual carnal abuse
Homosexuell otukt	Homosexual carnal abuse
Hot m. m. mot tjänsteman	Violence, etc. to public servant
Hotell-, rest., droskbedrägeri	Fraud committed against hotels, restaurants and cabs
Häleri, häleriförseelse	Receiving stolen goods, petty receiving stolen goods
Högmålsbrott	Crimes of lease-majesty
I badhus, omklädningsrum, garderob o. dyl.	In public baths, changing room, cloakroom, etc.
I bostadslägenhet eller bostadsvilla	In flat or in house
I bostadslägenheter, vindar, trappuppgångar o. dyl.	In flats, garrets, staircases, etc.
I butik, kontor, rest., café	In shops, offices, restaurants, cafés
I butiker och varuhus	In shops and stores
I fabrik, verkstad, lager, bensinstation	In factory, workshop, warehouse, filling (pe- trol) station
I förening med självmord	In connection with suicide or attempting suicide
I garage, bod, byggnadsplats	In garage, shed, building site
I kassaskåp, kassavalv o. dyl.	In safe, strong-room, etc
I kiosk, varuautomat, skyltskåp	In kiosk, mechanical seller, display case

I källare, vind och trappuppgång	In cellar, garret, staircase
I lager	In warehouse
I militärförläggning	In quartering
Inbrottsstöld	Burglary, also grave theft committed by breaking and entering
Indextal	Index
I samband med trafikolycka	In connection with traffic accident
I sommar-, sport-, eller kolonistuga	In summer cottage, weekend cottage, or allotment (garden) cottage
Jaktlagstiftningen	Game laws
Koppleri, främjande av otukt	Procuring, promoting immorality
Kvinnor	Women
Kön	Sex
Län	County
Med barn under 15 år	Of children under fifteen years of age
Med dödlig utgång	Resulting in death
Mened, falskt åtal m. m.	Perjury, false prosecution, etc.
Mened m. m.	Perjury, untrue statement of a party or careless statement
Misshandel	Assault
Misshandel, grov	Aggravated assault
Misshandel, övriga brott	Assault, other crimes (offences)
Mopeder	Mopeds
Mordbrand, även grov	Arson, grave arson
Mord, dråp	Murder, manslaughter
Mord, dråp, barnadråp	Murder, manslaughter, infanticide
Motorcyklar	Motor cycles
Mot annan	To other person
Mot kvinna under 15 år	Crime against a woman under fifteen years of age
Mot kvinna 15 år el. äldre	Crime against a woman fifteen years or older
Mot polisman	To policeman
Månad	Month
Män	Men
Narkotikaförordningen	The Narcotics Drug Act
Okänd	Unknown
Okänd ålder	Age unknown
Olovligt förfogande	Unlawful disposal
Olycksfall i arbete	Occupational accident
Område	Region
Otuktigt beteende	Indecent conduct
Ouppklarade	Not cleared up
Penningförfalskning m. m.	Counterfeiting currency, etc.
Postbedrägeri	Fraud committed against the Post-Office

Procent	Per cent
På campingplatser, friluftsbad	In camping sites, open-air baths (swimming-pools)
Rattfylleri, rattonykterhet	Driving under the influence of drink
Rubning av besittn.-förhållande till motordrivet forskaffningsmedel	Disturbance of possession of motordriven conveyances
Rån	Robbery
Rån, även grovt	Robbery, grave robbery
Samtliga	All
Sedlighetsbrott	Crimes against morals
Signaturförfalskning	Forgery of signature
Själv mord	Suicide (other than in connection with murder or manslaughter)
Skadegörelsebrott	Crimes inflicting damage
Skadegörelse, åverkan	Damage, grave damage, trespass
Skattestrafflagen	The law of false or negligent income-tax return
Smitning	»Hit- and run-driving»
Sprittillverkningsförordningen	Unlicensed distilling
Städer med 20 000—49 999 invånare	Towns with 20 000—49 999 inhabitants
Städer med 50 000—99 999 invånare	Towns with 50 000—99 999 inhabitants
Stöld, rån och andra tillgreppsbrott	Theft, robbery, and other crimes of stealing
Summa	Sum
Summa personer	Sum
Tagande av olovlig väg	Taking unlawful path
Tillgrepp av motordrivet forskaffningsmedel	Unauthorized takings and thefts of motordriven conveyance
Tillgrepp av ej motordrivet forskaffningsmedel	Unauthorized takings and thefts of conveyance, not motordriven
Trafikbrottslagen	The Road Traffic Offences Act
Undanhållande, rymning	Absence without leave, desertion
Under flygtransport	During air transport
Under järnvägstransport	During rail transport
Under posttransport	During mail transport
Uppbördsförordningen	The Tax Collection Act
Uppklarade	Cleared up
Uppklarade brott	Crimes (offences) cleared up
Uppklaringsprocent	Percentage of clearances
Ur eller från motordrivet forskaffningsmedel	From motordriven conveyance, also by means of burglary
Ur eller från cykel	From pedal cycle
Urkundsförfalskning m. m.	Document forgery, also grave, suppression of document
Utpressning, ocker	Extortion, usury
Varusmuggningslagen	The Smuggling Act
Våld mot tjänsteman	Violence to public servant
Våldsamt motstånd	Violent resistance
Våldtäkt, våldförande	Rape, sexual assault

Vållande av brand	Cause of fire by careless handling
Vållande till annans död	Causing another's death
Ålder	Age
Ålder vid första brottet	Age when committing the first crime (offence)
År	Year
Ämbetsbrott	Crimes (offences) in office
Ärekränkning	Defamation
Över avbetalningsgods	Of hire-purchase articles
Övriga bedrägeribrott	Other crimes (offences) of fraud
Övriga brott	Other crimes (offences)
Övriga brott mot . . .	Other crimes (offences) against . . .
Övriga dödsfall	Other deaths
Övriga författningar angående rusdrycker och öl	Other offences against the constitution concerning intoxicating liquors and beers but not smuggling of articles
Övriga kommuner	Other municipalities
Övriga lagar och författningar	Other statutes, regulations, etc.
Övriga mord, dråp	Other murders, manslaughters
Övrigt	Other

Översikt över brottsbalkens motsvarigheter i strafflagen

Brottsbalken	Strafflagen	Brottsbalken	Strafflagen
3 Kap. 1—2 §§	14 Kap. 1, 3, 18, 36 st 1, 38, 40 §§	4 Kap. 6 §	15 Kap. 26, 27 §§
3 §	22, 25, 34 §§	7 §	28 §
4 §	26—28, 28 b §§	8 §	30 st 2
5—6 §	10—13, 4, 5, 7, 8, 14, 18, 29, 36 st 2, 38—41, 42, 44 §§	9 §	30 st 1
	15 Kap. 31 §	10 §	25 st 1
7 §	14 Kap. 9, 4, 5, 23, 24, 30—33 §§	11 §	19, 24, 25 st 2, 29, 30 st 3 §§
	15 Kap. 5, 12, 13, 15 §§	5 Kap. 1—2 §§	16 Kap. 7, 8, 12, 13 §§
8 §	20 Kap. 5 §	3 §	9, 11, 12 §§
	14 Kap. 17, 23, 30—33 §§	4 §	—
	15 Kap. 5, 12, 13, 15 §§	5 §	15 §
9 §	20 Kap. 5 §	6 Kap. 1 §	12, 13, 15 a
10 §	14 Kap. 23—25, 30—34 §§	2 §	15, 15 a
	2, 3, 10, 18, 22, 28 a, 34 §§		18 Kap. 1, 2, 6, 8 a, 9, 10, 10 a §§
11 §	45 §	3 §	1, 2, 6, 7, 8, 10 §§
4 Kap. 1—3 §§	15 Kap. 1—3, 5—8, 9, 10, 17, 18 §	4 §	1, 6, 8 a, 10, 10 a §§
4 §	11, 22 §§	5 §	18 Kap. 1, 2, 2 a, 3 §§
5 §	14 Kap. 15 st 2, 37, 38 §§	6 §	13 §
	15 Kap. 23 §	7 §	11, 12 §§
		8 §	—
		9 §	—
		10 §	15 Kap. 25 §
		11 §	18 Kap. 7, 8, 10 §§
			15 Kap. 16, 25 §§

<i>Brottsbalken</i>		<i>Strafflagen</i>		<i>Brottsbalken</i>		<i>Strafflagen</i>	
7 Kap.	1 §	17 Kap.	1 §	13 Kap.	6 §	19 Kap.	5 §
	2 §	15 Kap.	21 § st 1		7 §		6 §
	3 §	17 Kap.	2 st 1,		8 §		7 §
	4 §		4, 5 §§		9 §		8 §
	5 §	15 Kap.	8 a		10 §		9 §
	6 §		—		11 §		10 §
8 Kap.	1 §		21 st 2 §	14 Kap.	1 §	12 Kap.	1 §
	2 §	17 Kap.	2 st 2 §		2 §		2 §
	3 §	20 Kap.	1 §		3 §		3 §
	4 §		2 §		4 §		4 §
	5 §		3 §		5 §		5 §
	6 §		4 §		6 §		6 §
	7 §		5 § st 1 och 3		7 §		7 §
	8 §		5 § st 2 och 3		8 §		8 §
	9 §		—		9 §		9 §
	10 §		6 §		10 §		10 §
	11 §		7 §		11 §		11 §
	12 §		8 §		12 §		12 §
	13 §		9 §	15 Kap.	1 §	13 Kap.	1 §
9 Kap.	1 §	21 Kap.	1 §		2 §		2 §
	2 §		2 §		3 §		3 §
	3 §		3 §		4 §		4 §
	4 §		4 §		5 §		5, 6 §§
	5 §		5 §		6 §		7 § st 1 och 3
	6 §		6 § st 1		7 §		7 § st 2 och 3
	7 §		6 § st 2		8 §		8 §
	8 §		7 §		9 §		9 §
	9 §		8 §		10 §		10 §
	10 §		9 §		11 §		11 §
	11 §		10 §		12 §		12 §
	12 §		11 §		13 §		13 §
10 Kap.	1 §	22 Kap.	1 §	16 Kap.	1 §	11 Kap.	1 §
	2 §		2 §		2 §		2 §
	3 §		3 §		3 §		3 §
	4 §		4 §		4 §		4 §
	5 §		5 §		5 §		5 §
	6 §		6 §		6 §		6 §
	7 §		7 §		7 §		7 §
	8 §		8 §		8 §		8 §
	9 §		9 §		9 §		9 §
	10 §		10 §		10 §		10 §
11 Kap.	1 §	23 Kap.	1 §		11 §		11 §
	2 §		2 §		12 §		12 §
	3 §		3 §		13 §		13 §
	4 §		4 §		14 §		14 §
	5 §		5 §		15 §		15 §
	6 §		6 §		16 §		16 §
	7 §		7 §	17 Kap.	1 §	10 Kap.	1 §
12 Kap.	1 §	24 Kap.	1 §		2 §		2 §
	2 §		2 §		3 §		3 §
	3 §		3 §		4 §		4 §
	4 §		4 §		5 §		5 §
	5 §		5 §		6 §		6 §
	6 §		6 §		7 §		7 §
	7 §		7 §		8 §		8 §
13 Kap.	1 §	19 Kap.	1 §		9 §		9 §
	2 §		2 §		10 §		10 §
	3 §		3 §		11 §		11 §
	4 §		4 § st 1		12 §		12 §
	5 §		4 § st 2		13 §		13 §

<i>Brottsbalken</i>	<i>Strafflagen</i>	<i>Brottsbalken</i>	<i>Strafflagen</i>
17 Kap. 12 §	10 Kap. 11 st 1	20 Kap. 5 §	25 Kap. 5 §
13 §	12 §	6 §	6 § 1 st
14 §	13 §	7 §	6 § 2 och 3 st
15 §	14 §	8 §	7 §
16 §	11 st 2	9 §	8 §
18 Kap. 1 §	9 Kap. 1 §	10 §	9 §
2 §	2, 3 §§	11 §	10 §
3 §	6 §	12 §	11 § 1 och 2 st
4 §	7 §	13 §	11 § 3 st
5 §	—	14 §	12 §
6 §	8 §	15 §	13 §
7 §	9 §	21 Kap. 1 §	26 Kap. 1 §
8 §	10 §	2 §	2 §
19 Kap. 1 §	8 Kap. 1 §	3 §	3 §
2 §	—	4 §	4 §
3 §	2 §	5 §	5 §
4 §	3 §	6 §	6 §
5 §	4 §	7 §	7 §
6 §	5 §	8 §	8 §
7 §	6 §	9 §	9 §
8 §	11 Kap. 6 §	10 §	10 §
9 §	8 Kap. 7 §	11 §	11 §
10 §	8 §	12 §	12 §
11 §	9 §	13 §	13 §
12 §	10 §	14 §	14 §
13 §	11 §, 12 § 2 st	15 §	15 §
14 §	12 § 1 st	16 §	16 §
15 §	13 §	17 §	17 §
16 §	25 Kap. 1 §	18 §	18 §
20 Kap. 1 §	2 §	19 §	19 §
2 §	3 §	20 §	21 §
3 §	4 §	21 §	22 §
4 §		22 §	23 §

Inledning

Polisstatistik

Polisstatistiken består dels av en korttidsstatistik, vilken har karaktär av preliminärstatistik, dels av en definitiv årsstatistik. Rapporterna har rubriken, »Brott som kommit till polisens kännedom». Beteckningen »polisstatistik» förklaras av att statistikuppgifterna härrör huvudsakligen från polisen. T. o. m. år 1964 lämnades uppgifterna till den definitiva årsstatistiken dock från åklagare (allmän åklagare och tullfiskal med särskild åtalsrätt). Allmän åklagare lämnar alljämt viss medverkan vid uppgifternas upprättande men för uppgifternas avlämnande svarar numera polischeferna i polisdistrikten. Förevarande rapport behandlar den definitiva årsstatistiken.

Tidigare publikationer

Den officiella polisstatistiken har som första redogörelseår 1950. För tidigare år finns sådan statistik endast för vissa städer — Stockholm, Göteborg, Malmö, Norrköping och Hälsingborg — ombesörjd av städerna själva och publicerad i respektive städers statistiska årsböcker.

Publiceringsformer

Korttidsstatistiken publicerades för tiden t. o. m. 4:e kvartalet 1951 i Sociala meddelanden för tiden därefter och t. o. m. 3:e kvartalet 1962 i Statistisk tidskrift samt därefter i serien Statistiska meddelanden (undergrupp R).

Årsstatistikens första rapport, avseende år 1950, är framlagd i en särskild publikation och rapporterna för åren 1951—1958 i Statistisk tidskrift. Fr. o. m. år 1959 framlägges årsstatistiken i serien Sveriges Officiella Statistik.

Omläggningen år 1965

Polis- och åklagarväsendets förstatligande och därmed sammanhängande organisatoriska förändringar samt införandet i samband därmed av enhetliga diariet hos polisen medförde ändrade förutsättningar för uppgiftsframtagningen till polisstatistiken. Uppdrag att utreda denna fråga lämnade Kungl. Maj:t den 30 december 1960 åt polisväsendets organisationsnämnd. Nämnden har som sin huvudsakliga uppgift i fråga om polisstatistiken sett att beakta de ändrade organisatoriska betingelserna för uppgiftsframtagningen i polis- och åklagardistrikten. Nämnden har emellertid härutöver tagit upp vissa av kriminalstatistikutredningens på sin tid framförda förslag, syftande till en sådan utbyggnad av årsstatistiken att möjlighet skulle erhållas att studera även brottslighetens månadsvisa och regionala variationer.

Nämndens förslag har lett till en omläggning av polisstatistiken fr. o. m. den 1 januari 1965. Omläggningen innebär, såvitt angår årsstatistiken, dels övergång till ett fullständigt nytt rapportsystem, dels ock vissa förändringar i avseende å

statistikens sakinnehåll. Härtill kommer ikraftträdandet den 1 januari 1965 av brottsbalken, vilken trätt i stället för strafflagen av år 1864. Polisstatistiken framträder till följd härav fr. o. m. år 1965 i helt ny utformning.

För de förändringar omläggningen medfört i fråga om årsstatistiken och för dess nuvarande innehåll och omfattning redogörs i det följande (s. 21°).

Vad korttidsstatistiken angår, har redogörelse för omläggningen lämnats i Statistiska meddelanden nr R 1965: 6.

Databehandlingen — tidigare helt manuell — har omlagts till EDB.

Polisstatistikens syfte angavs vid dess tillkomst år 1950 vara framförallt att belysa brottslighetens utbredning och beskaffenhet, att tjäna som underlag för bedömandet av kriminalpolisens och åklagarväsendets effektivitet samt att belysa polisens och åklagarnas arbetsbörda. Såvitt det gäller åklagarnas arbetsbörda, lämnar polisstatistiken i sin nuvarande utformning ringa eller ingen upplysning. Dess nuvarande huvudsakliga uppgift får anses vara att visa den till polisens kännedom komna (synliga) brottsligheten, dess omfattning och sammansättning samt variationer i tid och rum ävensom att ge en viss uppfattning om polisens arbetsbörda och effektivitet.

Årsstatistiken

Uppgiftsplikten

Denna regleras genom kungörelsen den 22 oktober 1948 (nr 710) angående rättsstatistiken (1 § andra stycket). Enligt detta stadgande, som tillagts genom kungörelsen den 27 november 1964 (nr

792), skall formulär jämte anvisningar till årsstatistiken fastställas av statistiska centralbyrån efter samråd med rikspolisstyrelsen.

Uppgiftslämnare

Uppgiftsskyldig är polischefen i det polisdistrikt, där brottet diarieförts. Enligt anvisningarna härför diarieförs brott i princip i det polisdistrikt, där brottet förövats. Denna regel om uppgiftsplikten gäller även fall, då utredningen i ett mål handhafs av annat polisdistrikt än det, där brottet diarieförts eller då ett mål överlämnats till annan åklagarmyndighet för åtgärd.

Allmän åklagare är ålagd att i viss utsträckning medverka vid uppgiftslämnandet.

Kodlista jämte formulär är fogade härvid såsom bilagor (bilaga 1 resp. 2).

Omfattning och innehåll

Årsstatistiken har, liksom korttidsstatistiken, karaktären av en brottsstatistik med brottet som den elementära enheten. I årsstatistiken lämnas emellertid dessutom vissa uppgifter rörande *dels* barn som begått brott och därvid icke uppnått straffbarhetsåldern (barn under 15 år), *dels* ock dödsfall och bränder, i fråga om vilka brottsligt förfarande ej misstänkts.

Brottsstatistiken avhandlar brott som kommit till polisens kännedom, varmed avses brott, som genom angivelse eller på annat sätt, t. ex. under utredningens gång, blivit kända av polisen, i denna rapport för korthetens skull benämnda »Anmälda brott».

Redovisningen omfattar:

- a. brott mot brottsbalken, utom fylleri och förargelseväckande beteende (BrB utom 16 kap. 15 resp. 16 §)
- b. rattfylleri, rattonykterhet samt smitning (brott mot TBL 4 o. 5 §§) samt
- c. av brotten mot andra straffbud sådana brott, för vilka är stadgat strängare straff än böter eller disciplinstraff.

Om brotten lämnas följande uppgifter:

- a. tid då brottet kom till polisens kännedom (år och månad)
- b. brottets art
- c. brottsformen (fullbordat brott eller försök resp. förberedelse till brott) samt
- d. brottsplatsen (Stockholms stad, Göteborgs stad, Malmö stad, stad med 50 000—99 999, stad med 20 000—49 999 inv. samt annan kommun inkl. övriga städer)
- e. antalet anmälda brott
- f. antalet uppklarade brott med angivande av antalet anmälda, förmentade brottsfall, som visat sig ej vara brott.

I de fall dessa brott begåtts av barn under 15 år lämnas även uppgift om tiden (år, månad) för brottets begående och om folkbokföringens identitetsbeteckning (födelseid och födelsenummer) för barnet.

Rapportsystemet

Framtagningen av uppgifter till årsstatistiken är samordnad med polisens diarieföring i Brottsdiarium I. Detta är ett s. k. talongdiarium. Medelst genomskriftsförfarande erhålls vid registrering en ett antal talonger. Dessa tjänar dels som arbetsregister hos polisdistrikten, dels som underlag för uppgiftsframtagningen till årsstatistiken.

Statistiktalongerna insänds till SCB, såvitt det gäller under månaden uppklarade brott, senast den 15 i påföljande månad samt såvitt gäller under kalenderåret anmälda, icke uppklarade brott, senast den 31 januari påföljande år.

I Stockholms och Göteborgs polisdistrikt tillämpas ett härifrån i vissa avseenden avvikande förfarande. Uppgiftsframtagningen sker även här successivt under utredningsarbetets fortgång med användande av statistiktalongen. Göteborgs polisdistrikt svarar emellertid även för prepareringen av primärmaterialet. Rapporteringen till SCB sker i detta polisdistrikt genom överlämnande av ett uppbandat uppgiftsmaterial.

Förändringar i jämförelse med tidigare år

Uppgiftsplikten

Den fr. o. m. den 1 januari 1965 genomförda omläggningen av årsstatistiken innebär i huvudsak följande förändringar i jämförelse med tidigare år:

1. Ansvaret för uppgifternas avlämnande har i princip överflyttats från allmän åklagare till polischefen i polisdistriktet. Åklagarna

- har dock bibehållits vid viss skyldighet att medverka vid uppgiftsframtagningen.
2. Brottslingsstatistiken, d. v. s. den tidigare redovisningen av de för brott misstänkta personerna och deras fördelning efter förundersökningens resultat, har helt utgått. Numera lämnas endast vissa uppgifter i en tabell (tab. 12) rörande barn, vilka inte uppnått straffbarhetsåldern (15 år) och uttrönts vara skyldiga till brott.
 3. Redovisningen av de specialstraffrättsliga brotten (brott mot andra lagar och förordningar än brottsbalken) har utvidgats att omfatta dels alla brott mot 4 och 5 §§ trafikbrottslagen, dels alla övriga brott på vilka kan följa urbota straff.
 4. Brottnens specificering efter beskaffenheten, den s. k. brottskatalogen, har i samband med dess anpassning efter brottsbalkens brottssystem i vissa avseenden gjorts mindre, i andra mera utförlig än tidigare. Vad brottsbalksbrotten angår, har sålunda å ena sidan stöld och snatteri sammanförts till en brottsgrupp och särredovisas icke vidare. Å andra sidan har i fråga om dessa brott, en längre än tidigare gående specificering genomförts, huvudsakligen efter tillvägagångssättet vid brottnes förövande.
 5. Brotten redovisas numera genomgående med särskiljande efter brottsformen, d. v. s. av fullbordat brott resp. försök eller förberedelse till brott.
 6. En fördelning av brotten efter tiden, då de kom till polisens kännedom, d. v. s. efter tiden för brottsanmälan och efter brottsplatsen har genomförts.
 7. Uppgiftsplikten är knuten till det polisdistrikt, där brottet diarieförts, d. v. s. i princip den ort, där brottet förövats.
 8. Rapportsystemet har helt omlagts.
 - 8.1. Det tidigare systemet med årssammandrag har ersatts med en typ av individualrapportering med användande av s. k. diarietalonger, vilka framställs i samband med diariieföringen och förses med förlöpande noteringar under utredningens gång.
 - 8.2. Uppgifterna, som tidigare lämnades årligen, avlämnas numera, såvitt angår under året uppklarade brott, månadsvis samt, såvitt angår andra brott, viss tid efter redogörelseårets utgång.

Lagstiftningen

Brottsbalkens ikraftträdande den 1 januari 1965 har föranlett en omarbetning av brottskatalogen efter brottsbalkens brottssystem. Nyordningen av brottssystemet har förberetts av partiella strafflagsreformer åren 1942 och 1948. År 1942 genomfördes ändrad lagstiftning om förmögenhetsbrotten. År 1948 antogs ny lagstiftning om brott mot staten och mot allmänheten. Den sålunda genomförda lagstiftningen har byggt på en fyrdelning av brotten efter arten av det intresse, mot vilket ett brott riktat sig.

Man skiljer härvid på brott riktade

1. mot person
2. mot egendom
3. mot staten och
4. mot allmänheten.

Kapitelordningen i brottsbalken har bringats till överensstämmelse med denna gruppindelning. Kapitlen har sålunda omnumrerats, vilket medför att kapitelordningen i brottsbalken är en annan än i strafflagen. Härigenom har polisstatistikens brottskatalog fått en annan uppställning än den i tidigare rapporter tillämpade. Gruppindelningen är dock i huvudsak densamma som den tidigare i polisstatistiken tillämpade fyrdelningen vid uppdelningen av brottsbalksbrotten på huvudgrupper av brott.

De partiella reformerna i fråga om de särskilda brotten medför, att det endast är den första brottsgruppen, brott mot person, som i brottsbalken framträder i helt nytt skick. Kapitlen om misshandel samt om frihets- och fridsbrotten har undergått en avsevärd förenkling, varvid ett flertal ålderdomliga brottstyper utrensats. Vad misshandelsbrotten angår, är den för den statistiska redovisningen betydelsefullaste ändringen avskaffandet av de s. k. objektiva överskotten, d. v. s. de förhöjda straffen för fall, då misshandeln lett till döden eller till viss kroppsskada. Gärningen betraktas i dessa fall inte vidare som ett enda brott. Oaktasamhet i förhållande till effekten kan enligt brottsbalken i stället leda till att straff utmätas för misshandel och för vållande till annans död resp. till kroppsskada eller sjukdom enligt de vanliga reglerna om sammanträffande av brott, d. v. s. till redovis-

ning i statistiken av skilda brott. För misshandel jämte vållande till annans död kan härigenom i vissa fall även den komma att straffas, som enligt förut gällande regler skulle ha straffats som för dråp. I fråga om frihets- och fridsbrotten märkes, att straffbuden om »olaga hot» (BrB 4: 5), vilket brott lagts under allmänt åtal, och om »ofredande» (BrB 4: 7) innebär en utvidgning av det straffbara området. Våldtäktsbrotten och liknande brott (SL 15: 12—16), i strafflagen räknade som frihetsbrott, har vidare överflyttats till kapitlet om sedlighetsbrotten (6 kap). Även i fråga om sedlighetsbrotten, ärekränkingsbrotten samt brotten mot familj har förändringar i flera avseenden genomförts, medan i övriga delar bestämmelserna rörande de särskilda brotten icke undergått några mera genomgripande förändringar. Vad sedlighetsbrotten angår, har, som nyss nämnts, våldtäktsbrotten överförts hit. I fråga om förmögenhetsbrotten må anmärkas att en ny brottstyp »tillgrepp av motorfordon» (BrB 8: 7) införts, och att de s. k. objektiva överskotten slopats i fråga om rån.

För att underlätta jämförelser redovisas på s. 15°—17° en sammanställning av brottsbalksbrotten och deras motsvarighet i strafflagen.

Tabellerna

Tabellavdelningen har till följd av omläggningen av polisstatistiken och brottsbalkens ikraftträdande helt ny uppställning och utformning. Nya tabeller har tillkommit. Av tidigare förekommande tabeller har en del helt utgått och andra

erhållit ändrat innehåll. Till tabellernas ändrade utformning har i viss mån bidragit även hänsynstagande till de krav i detta avseende, vilka följer med den metod, som valts för framställningen av tabellmanuskripten. I samband med övergången till EDB har nämligen valts att med datamaskin framställa offset-origram av tabellerna för direkt publicering efter nedfotografering till boktrycksformat.

Dispositionen av tabellavdelningen är följande:

Tab. 1 och 2 ger tidsöversikter, avseende utvecklingen åren 1960—1965 i jämförelse med år 1950.

Tab. 1 motsvaras av *tab. 2* i föregående berättelse.

Tab. 2 saknar motsvarighet i tidigare årgångar av berättelsen.

Tab. 3—12 redovisar uppgiftsmaterialet för redogörelseåret.

Tab. 3, 7 och 10 ger rikssiffror, *tab. 4—6, 8, 9 och 11* regionala fördelningar. I de förra ges en mera utförlig fördelning av brotten efter beskaffenheten (brottskatalog) än i de senare. Härvid har tillämpats det systemet att tillgreppsbroten utbrutits till en mera specificerad redovisning efter tillvägagångssättet vid brottens förövande i en tabell försedd med littera-beteckningen *b* (*3b, 7b, 10b*), medan brottskatalogen i övrigt, inkl. tillgreppsbroten, redovisas i en tabell med beteckningen *a* (*3a, 7a, 10a*). *Tab. 3—6* avhandlar de anmälda brotten år 1965.

Tab. 3 och 4 är nya. Där i ges uppgifter om brottens fördelning månadsvis efter tiden för brottsanmälan.

Tab. 5 och 6 ger en fördelning länsvis av de anmälda brotten, *tab. 5* i absoluta tal, *tab. 6* på 1 000 av medelfolkmängden. I berättelsen för föregående år motsvaras dessa tabeller av *tab. 1* resp. *6* (jfr *tab. 4 och 5* i förra berättelsen.)

Tab. 7—9 behandlar de uppklarade brotten år 1965.

Tab. 7a och 8 motsvaras i berättelsen för föregående år, den förra, som ger rikssiffror, av *tab. 7* och den senare, som ger motsvarande siffror med regional fördelning i huvudsak av *tab. 8*.

Tab. 7b och 9 är nya.

Tab. 10—12 avhandlar *tab. 10 och 11*, brott begångna av minderåriga och *tab. 12* de minderåriga lagöverträdarna (barn under 15 år). Det bör uppmärksammas att dessa tabeller avhandlar brottsfall, vilka är att räkna som uppklarade. Endast brott anmälda år 1965 är här medtagna (jfr s. 26° under »Uppklarade brott»). Av dessa tabeller är *tab. 10 och 11* helt nya. *Tab. 12* har som närmaste motsvarighet en tabell, vilken tidigare publicerats i berättelsen »Brottsligheten» (*tab. 15*).

Definitioner och redovisningsmetoder

Anmälda brott

Uttrycket anmälda brott har i korthetens intresse använts som en sammanfattande beteckning på brott, som kommit till polisens kännedom, oavsett huruvida kännedomen vunnits genom angivelse eller på annat sätt. Härunder inbegrips även förmenta brottsfall, vilka under utredningens gång visat sig icke vara

brott, enär angivelsen visat sig vara ogrundad eller antagandet att brott föreläggat eljest befunnits oriktigt.

Brottsbenämningen

Brottets benämning anges av uppgiftslämnarna genom införande på blanketten av en kod. Denna framgår av en förteckning upptagande en klassificering av brotten efter beskaffenheten, den s. k. brottskatalogen. Förteckningen fogas härvid som bilaga (sid. 47). Brottskoden utsättes av den utredningsman eller undersökningsledare, som svarar för undersökningen hos polisen eller, såvitt angår brott, som prövas av allmän åklagare, av denne. Fall, som visat sig icke vara brott, rubriceras såsom brott av den art brottsanmälan utvisar.

Brottsgrupper

I vissa tabeller har brottsbalksbrotten uppdelats på huvudgrupper enligt den i brottsbalken tillämpade fyrdelningen, avseende

1. brott mot enskild person omfattande kap. 3—7
2. brott mot förmögenhet omfattande kap. 8—12
3. brott mot allmänheten omfattande kap. 13—15
4. brott mot staten omfattande kap. 16—21
utom fylleri och förargelseväckande beteende (utom BrB 16: 15, 16)

Ej brott

Med denna beteckning avses anmälda förmenta brottsfall, vilka vid utredningen befunnits icke vara brott.

Såsom »Ej brott» räknas fall, där de objektiva förutsättningarna för brott saknas.

I enlighet härmed får sålunda inte såsom »Ej brott» redovisas exempelvis brott, som begåtts av minderårig (barn under 15 år).

Kommungrupper

Vid angivande av brottsplatsen tillämpas en gruppering av kommunerna, varvid städer med 20 000 inv. eller mer uppdelats på två klasser efter invånarantalet, nämligen 1) städer med 50 000—99 999 resp. 2) städer med 20 000—49 999 innevånare. Övriga kommuner, inbegripet städer med mindre än 20 000 innevånare, har sammanförts till en restgrupp benämnd »Övriga kommuner». Fördelningen efter folkmängd avser den 1 januari 1965.

Av följande uppställning framgår, vilka städer som hänförts till vardera av de båda efter invånarantalet bestämda grupperna av städer.

1. Städer med 50 000 till 99 999 inv.

Solna	Hälsingborg
Uppsala	Borås
Eskilstuna	Örebro
Linköping	Västerås
Norrköping	Gävle
Jönköping	Sundsvall

2. Städer med 20 000 till 49 999 inv.

Lidingö	Mölndal
Nacka	Uddevalla
Sundbyberg	Trollhättan
Södertälje	Skövde
Katrineholm	Karlstad
Nyköping	Kristinehamn
Motala	Karlskoga
Växjö	Borlänge
Kalmar	Ludvika
Karlskrona	Sandviken
Kristianstad	Östersund
Landskrona	Skellefteå
Lund	Umeå
Trelleborg	Kiruna
Halmstad	Luleå

Minderårig

Såsom sådan har här betecknats barn, som icke uppnått straffbarhetsåldern, d. v. s. barn under 15 år.

Regiongrupper. Se kommungrupper

Uppklarade brott

Såsom uppklarade redovisas fall, i vilka

1. brott konstaterats icke föreligga
2. brottet konstaterats ha blivit begånget av barn, som vid gärningens förövande ännu icke fyllt 15 år
3. beslut att ej tala å brottet åtminstone preliminärt meddelats
4. beslut om åtal eller strafföreläggande åtminstone preliminärt meddelats
5. gärningsmannen uppdagats men frågan om åtal förfallit på grund av preskription, dödsfall eller oanträffbarhet och anledning till ytterligare förundersökning icke funnits samt

6. angivelse återkallats för brott, som endast efter angivelse hör under allmänt åtal.

Då två eller flera personer medverkat till ett brott, betraktas detta som uppklarat, så snart det är att anse som uppklarat beträffande endast en av de medverkande.

Av skäl sammanhängande med den fr. o. m. den 1 januari 1965 genomförda omorganisationen av arbetsrutinerna i polisdistrikten omfattar redovisningen av uppklarade brott för redogörelseåret endast brott, som under året både anmälts och klarats upp däremot icke under året uppklarade brott, som anmälts ett tidigare år.

Uppklaringsprocent

Denna anger relationen mellan å ena sidan antalet under året anmälda brott, vilka klarats upp under samma år och å andra sidan hela antalet under året anmälda brott (jfr ovan under rubriken »Uppklarade brott»).

Felkällor*Systematiska fel*

Totalantalet för hela riket redovisade förmenta brottsbalksfall, som befunnits vara »ej brott», beräknas vara ca 9 % för högt. Detta förhållande sammanhänger med att vissa systematiska fel vid fördelningen av de uppklarade brotten efter uppklaringsgrunden konstaterats i det från Göteborgs stad avlämnade, uppbandade uppgiftsmaterialet. Det har inte varit möjligt att eliminera dessa fel. Av denna anledning har redovisningen av

antalet fall av »Ej brott» utgått ur tabellerna för Göteborgs stad. Arbetsrutinerna i polisdistriktet vid prepareringen av primärmaterialet och för den följande i stadens regi utförda uppbandningen har emellertid numera genomgått vid besök på platsen och omlagts på sådant sätt, att dylika fel icke vidare skall kunna förekomma. Felen är utan inflytande på redovisningen av totalantalet uppklarade brott och av uppklaringsprocenten.

Mätfel

Polisstatistiken redovisar den av polisen kända (synliga) brottsligheten. Alla brott kommer emellertid inte till polisens kännedom. Av denna anledning är den verkliga brottsligheten större än den i polisstatistiken redovisade. Relationen mellan den synliga och den verkliga brottsligheten kan förete variationer i tid och rum samt för brott av olika slag bl. a. till följd av förändringar i allmänhetens anmälningsbenägenhet från tid till annan, på olika orter samt för olika slag av brott eller till följd av en aktivisering av eller andra förändringar i polisverksamheten.

I sistnämnda avseende är anledning erinra om polisväsendets förstatligande och omorganisation med de ändrade förutsättningar detta innebär i fråga om polisverksamheten.

Klassificeringen av brotten efter deras beskaffenhet måste enligt sakens natur ske med olika grad av noggrannhet, alltefter det stadium, på vilket utredningen befinner sig. Särskilt vanskelig kan brottsrubriceringen bli, då det gäller icke uppklarade brott. Bedömnings-

principerna vid gränsdragningen mellan olika typer av brott kan också variera redovisningsdistrikten emellan. Så kan t. ex. ringa misshandel komma att bedömas som förargelseväckande beteende och till följd härav icke medtas i statistiken, försök till biltillgrepp såsom stöld ur bil, försök till inbrott i bil, skadegörelse eller rubbning av besittningsförhållande till motordrivet forskaffningsmedel.

Bortfall

Bortfall vid diarieföringen kan leda till ett bortfall ur statistiken av brott, som rätteligen bort upptagas i Brottsdarium I och redovisas till statistiken. Enligt företagen kvalitetskontroll har sådant bortfall förekommit i några polisdistrikt beträffande cykeltillgreppen. För hela riket kan bortfallet av cykeltillgrepp beräknas uppgå till ca 5 % av de cykeltillgrepp som kommit till polisens kännedom.

Förändringar i rapportsystemet och i lagstiftningen

Den integration med polisens egna arbetsrutiner, som skett av arbetet med framtagningen av uppgifter till polisstatistiken, kan antas ha medfört en högre grad av fullständighet vid rapporteringen, bl. a. av brott som framkommit först under utredningsarbetets gång, samt en reducering eller eliminering av vissa fall av tidigare förekommande dubbelredovisningar. Sådana har tidigare i viss utsträckning förekommit, bl. a. då utredningen i ett mål handhafs av annat polisdistrikt än det, där

brottet diarieförts, eller då målet överlämnats till annan åklagarmyndighet för åtgärd. Polisstatistiken torde härigenom ha fått ett tillskott av tidigare icke redovisade brott, förmodligen främst vissa förmögenhetsbrott. Storleken av detta tillskott är icke känt.

Den nyordning brottssystemet undergått genom brottsbalkens ikraftträdande innebär, såsom nämnts, bl. a. vissa förändringar i det straffbara området. I vissa fall har nya brott tillkommit, tillämpningsområdet för ett straffbud förändrats eller ett straffbud överflyttats från ett till ett annat kapitel. Det faller utanför ramen för denna berättelse att mera i detalj söka ingå på dylika frågor. I flera fall saknar de egentlig betydelse för jämförelser med uppgifterna för tidigare år. I andra fall kan de uppenbarligen icke helt lämnas obeaktade vid jämförelser med tidigare årgångar av polisstatistiken. Viss vägledning kan i detta avseende hämtas ur den jämförande översikten mellan brottsbalksbrotten och deras motsvarighet i tidigare gällande rätt (sid. 15°). I övrigt hänvisas till den tidigare lämnade redogörelsen härutinnan (sid. 22°).

Möjligheter till specialbearbetningar

För de data, som insamlas till polisstatistiken, har redogörelse lämnats i det föregående. Därav framgår, att utrymme finns i viss utsträckning för specialbearbetningar — huvudsakligen mera djupgående regionala indelningar — på grundval av det insamlade primärmaterial. Detta finnes numera uppdaterat på magnetband. Som exempel på tänkbara specialbearbetningar kan nämnas

redovisningar av brotten eller de minderåriga lagöverträdarna för visst polisdistrikt eller viss stad med folkmängd om 20 000 inv. eller mer.

Sammanfattning

Följande tablå ger en översikt över antalet till polisen anmälda brott och uppklaringsprocenten åren 1964 och 1965 med fördelning av uppgifterna för år 1965 på olika regioner

Område:	Anmälda brott		
	Antal	På 1 000 av medelfolk-mängden	Uppklaringsprocent ¹
Stockholm	90 040	114,4	25,5
Göteborg	43 417	103,3	25,5
Malmö	22 905	92,6	30,6
Städer med			
50 000—99 999 inv.	74 899	87,5	29,9
20 000—49 999 »	60 487	64,4	32,4
Övriga kommuner	156 871	35,0	36,6
Hela riket 1965 . .	448 619	58,0	31,3
1964 . .	367 649	48,0	32,1

¹ Under året anmälda och uppklarade brott.

Det bör uppmärksammas, att uppklaringsprocenten i båda fallen anger relationen mellan de under kalenderåret anmälda brotten som klarats upp och de under kalenderåret anmälda brotten. Vad angår totalantalet i hela riket anmälda brott av den beskaffenhet polisstatistiken redovisar, märkes att det inte är möjligt att med säkerhet säga om ökningen från år 1964 till år 1965 i sin helhet är reell eller till en del blott skenbar och av redovisningsteknisk natur.

Följande sammanställning ger en bild av de uppklarade brotten fördelning

på såsom brott anmälda fall, vilka visat sig inte vara brott (»Ej brott») och på brott förövade av minderåriga (barn under 15 år)

Område:	Uppklarade brott		
	Hela antalet	Därav Ej brott	Brott förövade av barn under 15 år
Stockholm	22 938	3 590	1 474
Göteborg	11 049	..	1 497
Malmö	6 998	974	1 096
Städer med			
50 000—99 999 inv.	22 380	3 002	4 343
20 000—49 999 »	19 578	2 997	4 324
Övriga kommuner	57 372	7 844	12 848
Hela riket 1965 ..	140 315	121 570	25 582
1964 ..	117 979	14 180	..

¹ Jfr s. 26°.

Antalet fall av »Ej brott» motsvarar år 1965 ca 15 % eller — om hänsyn tages till att rikssiffran enligt vad förut nämnts är omkring 9 % för hög — ej fullt 14 % och brotten förövade av barn, som ej uppnått straffbarhetsåldern (15 år), ca 18 % av totalantalet i hela riket uppklarade, under året anmälda brott. De minderåriga förövarna av sistnämnda brott är till antalet 13 865. Motsvarande siffra för år 1964 är 13 352. Vid jämförelse mellan dessa siffror bör bl. a. uppmärksammas att uppgifterna för år 1965 anger antalet *individer*, medan siffrorna för år 1964 innefattar en dubbelräkning av de individer, vilka vid flera tillfällen under ett år blivit anmälda för brott (Jmf. även sid. 26°, *Uppklarade brott*).

TABELLER

Tab. 1. Anmälda brott i hela riket, 1950 och 1960—1965
Reported offences in the whole country in 1950 and 1960—1965

Brott	1950	1960	1961	1962	1963	1964	1965
<u>ABSOLUTA TAL</u>							
BROTT MOT BROTTSBALKEN	161778	276314	281752	293763	308850	336435	393660
BROTT MOT ENSKILD PERSON	12665	15985	16110	15830	16323	16866	24165
DÄRAV MORD, DRÅP, BARNADRÅP	133	145	134	128	192	162	170
MISSHANDEL	7395	8711	8765	8735	9011	9532	11803
VÄLLANDE TILL ANNANS DÖD	295	381	365	297	303	311	649
VÄLDTÄKT, VÄLDFÖRANDE	350	512	516	516	516	590	587
BROTT MOT FÖRMÖGENHETEN	136137	244075	250261	260707	275194	302179	348088
DÄRAV BILTILLGREPP	..	18219	20968	23836	24987	26959	30704
INBROTTSSTÖLD	20714	56302	56460	62002	66120	72530	80584
ANNAN STÖLD, SNATTERI, BODRÄKT	45239	73889	80085	84281	94439	105396	120046
RÅN	190	469	491	556	607	653	963
BROTT MOT ALLMÄNHETEN	4161	7507	6688	8298	8440	8667	9712
BROTT MOT STATEN	8280	8601	8593	8831	8785	8634	11695
RATTFYLLERI, RATTONYKTERHET	3460	12702	13329	12678	12592	14822	16494
<u>INDEXTAL</u>							
BROTT MOT BROTTSBALKEN	100	170,8	174,2	181,6	190,9	208,0	243,3
BROTT MOT ENSKILD PERSON	100	126,2	127,2	125,0	128,9	133,2	190,8
DÄRAV MORD, DRÅP, BARNADRÅP	100	109,0	100,8	96,2	144,4	121,8	127,8
MISSHANDEL	100	117,8	118,5	118,1	121,8	128,9	159,6
VÄLLANDE TILL ANNANS DÖD	100	129,2	123,7	100,7	102,7	105,4	220,0
VÄLDTÄKT, VÄLDFÖRANDE	100	146,3	147,4	147,4	147,4	168,6	167,7
BROTT MOT FÖRMÖGENHETEN	100	179,3	183,8	191,5	202,2	222,0	255,7
DÄRAV INBROTTSSTÖLD	100	271,8	272,6	299,3	319,2	350,1	389,0
ANNAN STÖLD, SNATTERI, BODRÄKT	100	163,3	177,0	186,3	208,8	233,0	265,4
RÅN	100	246,8	258,4	292,6	319,5	343,7	506,8
BROTT MOT ALLMÄNHETEN	100	180,4	160,7	199,4	202,8	208,3	233,4
BROTT MOT STATEN	100	103,9	103,8	106,6	106,1	104,3	141,2
RATTFYLLERI, RATTONYKTERHET	100	367,1	385,2	366,4	363,9	428,4	476,7

ANMÄRKNING. FÖR ÅREN 1950, 1960-1964 INGÅR, TILL FÖLJD AV PRIMÄRMATERIALETS BESKÄFFENHET, BROTTEN MOT BROTTSBALKENS KAP. 5, 7, 18 OCH 19 (ÄREKRÄNKNING, BROTT MOT FAMILJ, HÖGMÅLSBROTT OCH BROTT MOT RIKETS SÄKERHET) ENDAST I TOTALSUMMAN BROTT MOT BROTTSBALKEN.

Tab. 2. Anmälda brott i vissa regioner, 1960—1965
Reported offences in certain regions in 1960—1965

Brott	Stockholm	Göteborg	Malmö	Städer med 50 000— 99 999 invånare	Städer med 20 000— 49 999 invånare	Övriga kommuner	Hela riket
År							
BROTT MOT BROTTSBALKEN							
1960	56799	23852	12614	34942	46108	101999	276314
1961	59121	22439	12483	41792	39929	105988	281752
1962	60586	26199	14110	43338	41743	107787	293763
1963	64575	27044	14262	47260	46007	109702	308850
1964	69916	31438	17310	52192	49264	116315	336435
1965	80076	38575	20422	66775	53433	134379	393660
BROTT MOT ENSKILD PERSON							
1960	3176	1229	989	1826	1851	6914	15985
1961	3020	1450	1081	2092	1614	6853	16110
1962	2856	1509	1109	2044	1781	6531	15830
1963	3084	1741	1080	2343	1890	6185	16323
1964	3262	1617	1327	2425	2059	6176	16866
1965	4876	2200	1546	3929	3061	8553	24165
BROTT MOT FÖRMÖGENHETEN							
1960	50410	21991	11148	31445	41092	87989	244075
1961	53622	20234	10937	37700	35491	92277	250261
1962	54836	23578	12583	39138	36587	93985	260707
1963	58671	24172	12729	42612	41021	95989	275194
1964	63401	28462	15424	47369	44399	103125	302179
1965	71536	34578	18248	59823	46948	116955	348088
BILTILLGREPP							
1960	7933	1722	453	1932	2250	3929	18219
1961	9052	1898	517	2785	2303	4413	20968
1962	10324	2700	744	2944	2399	4725	23836
1963	11120	2113	741	3095	2483	5435	24987
1964	11498	2575	851	3346	2884	5805	26959
1965	11818	4589	900	4315	2954	6128	30704
INBROTTSSTÜLD							
1960	11809	5702	2962	7182	7319	21328	56302
1961	11442	5575	2868	8017	6790	21768	56460
1962	11611	6708	3691	8826	7168	23998	62002
1963	12264	6685	3640	9672	8778	25081	66120
1964	12587	8501	4079	10874	9060	27429	72530
1965	13208	7808	4040	12422	10062	33044	80584
ANNAN STÜLD, GNATTERI, BODRÄKT							
1960	17773	7537	2773	8262	11807	25737	73889
1961	19167	6427	2850	11744	10838	29059	80085
1962	19765	7099	3122	12064	11810	30421	84281
1963	21368	8147	3573	13769	14373	33209	94439
1964	24800	9161	4653	15323	15608	35851	105396
1965	29029	12673	5576	19492	15671	37605	120046
BROTT MOT ALLMÄNHETEN							
1960	1765	222	215	814	973	3518	7507
1961	1349	241	237	924	794	3143	6688
1962	1643	489	158	1065	1413	3530	8298
1963	1695	506	186	1068	1158	3827	8440
1964	1940	660	205	1270	1182	3410	8667
1965	1550	864	283	1328	1237	4450	9712
BROTT MOT STATEN							
1960	1440	407	262	844	2142	3506	8601
1961	1119	513	227	1065	2014	3655	8593
1962	1243	622	259	1079	1940	3688	8831
1963	1119	622	265	1214	1910	3655	8785
1964	1302	698	351	1121	1599	3563	8634
1965	2114	933	345	1695	2187	4421	11695
RATTFYLLERI, RATTONYKTERHET							
1960	1554	1078	573	1210	1773	6514	12702
1961	1766	1241	585	1415	1580	6742	13329
1962	1707	873	505	1491	1597	6505	12678
1963	1488	883	511	1678	1645	6387	12592
1964	1741	1023	620	2046	2193	7199	14822
1965	1768	1077	760	2590	2485	7814	16494

ANMÄRKNING. FÖR ÅREN 1960-1964 INGÅR, TILL FÖLJD AV PRIMÄRMATERIALETS BESKAFFENHET, BROTTEN MOT BROTTSBALKENS KAP. 5, 7, 18 OCH 19 (ÄREKRÄNNING, BROTT MOT FAMILJ, HÖGMÅLSBROTT OCH BROTT MOT RIKETS SÄKERHET) ENDAST I TOTALSUMMAN BROTT MOT BROTTSBALKEN.

Tab. 3a. Anmälda brott efter brottets art och månaden för anmälan, 1965
Reported offences by kind of offence and by month of report in 1965

Område Brott	Månad												Summa
	Jan	Febr	Mars	April	Maj	Juni	Juli	Aug	Sept	Okt	Nov	Dec	
HELA RIKET													
BROTT MOT BROTTSBALKEN	30333	26153	30282	31864	34116	34310	35279	38214	40767	38336	29642	24364	393660
DARAV FÖRSÖK	2796	1991	2116	2212	1979	1838	3963	2507	2765	2467	1974	1491	27599
3 KAP. BROTT MOT LIV OCH HÄLSA	1100	933	984	1056	1100	1187	1135	1151	1129	1182	952	1022	12931
MORD, DRAP (1-2)													
I FÖRENING MED SJÄLVORD	6	7	1	1	8	8	3	3	2	10	1	4	54
DARAV FÖRSÖK TILL MORD, DRAP	2	3	1	1	3	5	2	2	2	2	—	1	22
ÖVRIGA MORD OCH DRAP	10	7	9	10	11	9	8	13	9	8	12	6	112
DARAV FÖRSÖK TILL MORD, DRAP	4	3	4	4	9	4	4	7	5	6	6	1	57
BARNDRAP (3)	—	—	—	—	2	—	—	—	1	—	—	1	4
DARAV FÖRSÖK	—	—	—	—	—	—	—	—	—	—	—	—	—
FÖSTERFÖRDRIVNING (4)	2	10	3	3	—	1	4	2	2	19	8	—	54
DARAV FÖRSÖK	—	—	—	—	—	—	2	—	1	—	1	—	4
MISSHANDEL, GROV (6)													
MED DÖDLIG UTGÅNG	3	1	1	—	1	2	3	2	1	1	7	1	23
DARAV FÖRSÖK	—	—	—	—	—	—	—	—	—	—	—	—	—
ANNAN	89	74	59	77	76	71	86	86	82	75	81	84	940
DARAV FÖRSÖK	4	5	2	3	—	3	—	1	6	—	—	1	25
MISSHANDEL, ÖVRIGA BROTT (5)													
MED DÖDLIG UTGÅNG	11	9	10	9	9	6	3	8	6	9	5	6	91
DARAV FÖRSÖK	—	—	—	—	—	—	—	—	—	—	—	—	—
ANNAN	709	755	847	886	931	1010	960	949	936	954	772	840	10749
DARAV FÖRSÖK	6	3	6	9	4	2	1	4	3	2	1	2	43
VÄLLANDE TILL ANNANS DÖD (7)													
I SAMBAND MED TRAFIKGLYCKA	47	43	33	35	41	53	36	59	62	82	44	53	588
ANNAN	7	6	4	5	5	7	10	3	5	1	3	5	61
ÖVRIGA BROTT MOT 3 KAP. (8-9)	16	21	17	30	16	20	22	26	23	23	19	22	255
4KAP. BROTT MOT FRIHET O. FRID													
HEMFRIEDSR., ÖLAGA INTRÅNG (6)	490	507	534	671	633	599	531	689	599	652	511	546	6962
ÖVR. BROTT MOT 4 KAP. (1-5,7-9)	180	154	170	224	185	146	146	178	179	197	145	144	2048
DARAV FÖRSÖK (1-4)	310	353	364	447	448	453	385	511	420	455	366	402	4914
	7	9	7	7	5	9	5	6	3	6	5	4	73
5 KAP. ÅREKRÄNKNING	22	26	26	21	29	14	14	21	21	28	21	23	266
6 KAP. SEDULIGHETSBROTT													
VÄLDTÅKT, VILDFORANDE (1)	323	362	295	324	332	348	276	384	428	445	235	182	3934
MOT KVINNA UNDER 15 ÅR	7	5	21	6	7	7	5	12	17	9	7	5	108
DARAV FÖRSÖK	5	2	4	—	1	3	1	2	4	2	2	1	27
MOT KVINNA 15 ÅR EL. ÄLDRE	34	36	32	30	47	48	45	61	46	39	36	25	479
DARAV FÖRSÖK	11	14	12	13	14	10	11	25	22	11	14	8	165
HETEROSEXUELL OTUKT													
MED BARN UNDER 15 ÅR (3)	53	57	34	79	36	56	49	49	41	121	40	35	650
DARAV FÖRSÖK	—	—	2	2	3	—	1	1	4	1	—	1	15
ANNAN (2,4,5)	3	18	8	11	12	8	5	10	5	9	9	1	99
DARAV FÖRSÖK (4)	—	1	—	—	—	—	—	—	—	—	—	—	1
HOMOSEXUELL OTUKT													
MED BARN UNDER 15 ÅR (3)	5	7	8	12	11	11	10	10	107	3	3	2	189
DARAV FÖRSÖK	—	—	1	—	—	1	—	—	—	—	1	3	4
ANNAN (2,4)	12	4	9	7	9	2	4	2	4	62	23	3	136
DARAV FÖRSÖK (4)	—	—	—	—	1	—	1	1	—	1	—	1	5
OTUKTIGT BETEENDE (6)													
EXHIBITIONISM	101	93	88	99	114	114	85	136	111	100	46	49	1136
ANNAN	85	120	89	71	79	89	62	88	82	81	57	51	954
KOPPLERI, FRÄMJANDE AV OTUKT (7)	10	8	2	4	5	6	2	6	1	7	7	5	63
ÖVRIGA BROTT MOT 6 KAP. (8)	13	14	4	10	12	7	9	10	14	14	7	6	120
7 KAP. BROTT MOT FAMILJ													
DARAV FÖRSÖK (3)	6	10	6	1	5	8	3	8	9	7	6	3	72
	1	1	—	—	—	—	—	—	—	—	—	—	2
8 KAP. STÖLD, RAN OCH ANDRA													
TILLGREPPSBRÖTT	21326	18756	21458	22706	23929	25021	24913	28579	30987	28393	21876	17747	285691
DARAV FÖRSÖK (1,4-7,10)	2109	1766	1951	2056	1836	1679	1830	2354	2595	2315	1834	1400	23725
9 KAP. BEDRÅGERI OCH ANNAN													
ØREDLIGHET	3779	2304	3035	2432	2786	2451	4402	2875	2642	2890	2487	1724	33307
BEDRÅGERI, BEDR. BETEENDE (1-3)													
POSTBEDRÅGERI	451	380	340	575	244	242	324	452	459	459	195	172	4293
DARAV FÖRSÖK (1,3)	36	30	27	23	29	31	31	24	34	32	7	10	314
HOTELL-, REST-, DRÖSKBEDRÅGERI	372	339	385	324	412	424	326	378	301	359	301	230	4155
DARAV FÖRSÖK (1,3)	3	2	2	4	5	3	—	1	—	3	2	2	27
AUTOMATBEDRÅGERI	21	22	44	27	31	22	25	35	20	31	33	12	323
DARAV FÖRSÖK (1,3)	1	—	1	—	—	2	—	—	—	1	5	—	10
CHECKBEDRÅGERI	1133	622	1147	604	882	813	734	838	897	873	861	615	10019
DARAV FÖRSÖK (1,3)	32	62	17	22	12	13	18	27	29	31	17	18	298

TAB. 3a. (forts.). ANMÄLDA BROTT EFTER BROTTETS ART OCH MÅNADEN FÖR ANMÄLAN, 1965.

Område	Månad												Summa
	Jan	Febr	Mars	April	Maj	Juni	Juli	Aug	Sept	Okt	Nov	Dec	
BEDRAGERI ETC. (FORTS.)													
ÖVRIGA BEDRAGERIBROTT	930	668	847	670	828	715	2751	876	642	865	834	531	11157
DÄRAV FÖRSÖK (1,3)	31	40	49	43	35	34	2019	12	26	24	58	21	2392
UTPRESSNING, ÖCKER (4-5)	17	14	42	19	15	14	12	17	16	17	13	23	219
DÄRAV FÖRSÖK	5	3	7	-	-	3	2	1	1	3	1	3	29
HÄLERI, HÄLERIFÖRSEELSE (6-7)	320	220	209	193	319	189	191	259	276	269	226	126	2797
ÖVRIGA BROTT MOT 9 KAP. (8-10)	35	39	21	20	55	32	39	20	27	17	24	15	344
10 KAP. FÖRSKINGRING OCH ANNAN TROLÖSHET	588	484	559	428	480	407	400	413	619	530	469	423	5800
FÖRSKINGRING, UNDANDRÄKT (1-3)	291	216	290	197	243	177	176	189	377	257	223	193	2829
DÄRAV FÖRSÖK (1,3)	3	3	2	2	1	-	2	2	1	-	-	1	17
ÖLOVLIGT FÖRFÖGANDE (4)	152	129	125	110	96	89	79	86	108	127	122	120	1343
ÖVER AVBETALNINGSGODS	74	73	64	53	75	60	66	69	59	74	50	52	769
ANNAT	29	30	30	23	24	25	38	33	31	36	44	33	376
FYNDFÖRSEELSE (8)	42	36	50	45	42	56	41	36	44	36	30	25	483
ÖVRIGA BROTT MOT 10 KAP. (5-7)	-	-	-	-	-	-	-	-	1	-	1	-	2
DÄRAV FÖRSÖK (5)	-	-	-	-	-	-	-	-	-	-	-	-	-
11 KAP. GÅLDENÄRSBROTT	28	34	18	26	24	15	27	15	28	27	23	30	295
DÄRAV FÖRSÖK (1-2)	-	-	-	-	-	-	-	-	-	1	-	-	1
12 KAP. SKADEGÖRELSEBROTT	1521	1168	1592	2112	2096	2273	1970	2313	2528	2434	1607	1381	22995
SKADEGÖRELSE, ÅVERKAN (1-3)	87	73	153	99	106	113	97	89	81	78	93	67	1136
GENOM BRAND	-	-	-	1	1	-	1	1	2	1	-	-	7
DÄRAV FÖRSÖK (3)	-	-	-	-	-	-	-	-	-	-	-	-	-
ANNAN	1392	1053	1386	1941	1911	2097	1818	2180	2392	2303	1473	1280	21226
DÄRAV FÖRSÖK (3)	15	15	5	8	16	9	14	15	10	4	6	6	125
TAGANDE AV ÖLOVLIG VÄG (4)	42	42	53	72	79	63	55	44	55	53	41	34	633
13 KAP. ALLMANFÄRLIGA BROTT	488	357	425	882	1431	679	342	364	376	434	399	340	6517
MÖRDBRAND, ÅVEN GROV (1-2)	32	23	20	31	40	33	20	18	36	20	20	18	311
DÄRAV FÖRSÖK	2	3	1	2	1	2	2	4	2	2	5	1	27
ALLMANFÄRLIG VÄRDSLÖSHET (6)	374	279	320	723	1245	532	242	264	224	290	311	262	5066
VÄLLANDE AV BRAND	57	41	71	94	117	87	60	66	99	87	56	51	886
ANNAN	-	-	-	-	-	-	-	-	-	-	-	-	-
ÖVRIGA BROTT MOT 13 KAP. (3-5,7-10)	25	14	14	34	29	27	20	16	17	37	12	9	254
DÄRAV FÖRSÖK (3-5,7-8)	2	1	1	2	2	-	-	1	1	1	1	-	12
14 KAP. FÖRFÄLSKNINGSBROTT	174	182	175	162	129	116	210	143	148	150	138	115	1842
URKUNDSFÖRFÄLSKNING M.M. (1-4,9)	25	33	42	60	19	32	57	44	37	28	22	34	433
CHECKER	-	2	-	1	-	-	1	-	-	-	2	1	7
DÄRAV FÖRSÖK (1,3-4,9)	-	-	-	-	-	-	-	-	-	-	-	-	-
ANNAT	112	129	118	80	82	66	120	76	92	91	95	65	1126
DÄRAV FÖRSÖK (1,3-4,9)	7	2	1	1	3	2	2	1	1	5	1	2	28
SIGNATURFÖRFÄLSKNING (5,9)	8	1	4	1	7	3	18	5	2	3	1	1	54
DÄRAV FÖRSÖK	-	-	1	-	1	1	-	-	-	-	-	-	3
PENNINGFÖRFÄLSKNING M.M. (6,9,10)	6	7	7	14	3	4	6	10	5	6	8	7	83
DÄRAV FÖRSÖK (6,9)	-	-	-	-	-	-	-	-	-	-	-	-	-
ÖVRIGA BROTT MOT 14 KAP. (7-9)	23	12	4	7	18	11	9	8	12	22	12	8	146
DÄRAV FÖRSÖK	-	-	-	-	1	-	-	-	-	-	-	-	1
15 KAP. MENED, FÄLSKT ÅTAL M.M.	121	130	144	94	157	108	115	103	116	75	112	78	1353
MENED M.M. (1-3)	27	24	33	18	21	25	13	9	22	19	12	15	238
DÄRAV FÖRBEREDELSE (1)	1	2	-	-	-	1	1	-	-	-	-	1	6
ÖVR. BROTT MOT 15 KAP. (5-13)	94	106	111	76	136	83	102	94	94	56	100	63	1115
DÄRAV FÖRSÖK (8)	-	5	2	2	-	1	-	-	1	-	-	-	11
16 KAP. BROTT MOT ALLMÄN ÖRDNING (UTOM FYLLERI OCH FÖRARGELSEVÄCKANDE BETEENDE)	62	32	50	45	60	40	52	66	63	37	41	38	586
17 KAP. BROTT MOT ALLMÄN VERKSAMHET	472	405	431	508	508	575	566	559	499	545	373	427	5868
VÄLD MOT TJÄNSTEMAN	69	50	49	63	55	84	73	59	72	82	58	57	771
MOT POLISMAN (1)	1	2	-	2	-	-	-	3	2	-	-	-	10
DÄRAV FÖRSÖK	-	-	-	-	-	-	-	-	-	-	-	-	-
MOT ANNAN (1,3)	53	47	42	58	59	59	57	55	37	52	40	59	610
DÄRAV FÖRSÖK (1)	-	1	-	-	1	2	1	-	-	-	-	-	6
HOT M.M. MOT TJÄNSTEMAN (1-3,5)	103	97	88	121	121	121	127	124	100	116	83	87	1286
DÄRAV FÖRSÖK (1)	1	-	2	-	-	2	-	2	1	1	-	-	9
VÄLDSAM MOTSTÅND (4)	200	166	206	216	230	263	248	257	229	238	144	178	2575
ÖVR. BROTT MOT 17 KAP. (6-15)	47	45	46	50	43	52	61	64	61	57	48	50	624
DÄRAV FÖRSÖK (12)	4	5	6	3	3	9	9	10	5	3	3	1	61

TAB. 3a. (forts.). ANMÄLDA BROTT EFTER BROTTETS ART OCH MÅNADEN FÖR ANMÄLAN, 1965.

Område Brott	Månad												Summa
	Jan	Febr	Mars	April	Maj	Juni	Juli	Aug	Sept	Okt	Nov	Dec	
18 KAP. HÖGMILSBROTT DÄRAV FÖRSÖK (1-3,5-6)	6 2	17 6	6 2	6 1	- -	1 -	- -	3 1	2 -	4 1	6 3	1 -	52 16
19 KAP. BROTT MOT RIKFETS SÄKER- HET DÄRAV FÖRSÖK (1,3,5-7,9)	2 -	2 -	- -	3 -	5 -	1 -	- -	1 -	1 -	1 -	3 -	1 -	20 -
20 KAP. ÅMBETSBROTT	34	65	65	47	33	38	41	51	59	44	63	50	590
21 KAP. BROTT AV KRIGSMÄN UNDANHÄLLANDE, RYMNING (11-12)	291 106	379 131	479 112	340 123	379 105	429 129	282 109	476 162	513 184	458 159	320 110	233 82	4579 1512
ÖVRIGA BROTT MOT 21 KAP. (1-10,13-18) DÄRAV FÖRSÖK (3)	185 1	248 -	367 -	217 -	274 -	300 -	173 7	314 -	329 -	299 2	210 -	151 2	3067 12
TRAFIKBROTTSLAGEN	2496	2479	2596	2611	2968	3097	3217	3332	3339	3478	2960	3238	35811
RÄTTFYLLERI, RÄTTONYKTERHET (4) SMITNING (5)	1060 1436	1045 1434	1111 1485	1245 1366	1504 1464	1731 1366	1831 1386	1786 1546	1512 1827	1582 1896	1040 1920	1047 2191	16494 19317
BROTT MOT ÖVRIGA LAGAR FÖR VILKA ÄR STADGAT STRÄNGARE STRAFF ÄN BÖTER	1896	1723	1382	1052	1197	1276	1453	1397	1746	1757	1799	2470	19148
CHECKLAGEN	27	36	22	18	20	4	7	40	5	8	3	14	204
NARKOTIKAFÖRORDNINGEN	59	51	65	78	57	42	59	54	74	95	37	66	737
SPRITILLVERKNINGSFÖRORDNINGEN	6	14	6	8	9	21	9	16	13	5	6	4	117
ÖVRIGA FÖRFATTNINGAR ANGÄENDE RUSDRYCKER OCH ÖL	328	275	232	225	206	228	232	202	480	216	247	576	3447
VARUSMUGGLINGSLAGEN	47	45	62	86	63	52	57	65	76	100	40	64	757
SKATTESTRAFFLAGEN	610	540	334	155	280	326	342	211	369	432	790	1082	5471
UPPBÖRDSFÖRORDNINGEN	505	507	354	241	322	256	359	337	273	391	358	322	4225
JAKTLAGSTIFTNINGEN	79	18	23	33	30	55	47	67	125	176	65	56	774
FISKELAGSTIFTNINGEN	13	16	25	44	37	78	122	203	67	73	11	34	723
ÖVRIGA LAGAR OCH FÖRFATTNINGAR	222	221	259	164	173	214	219	202	264	261	242	252	2693
SUMMA BROTT	34725	30355	34260	35527	38281	38683	39949	42943	45852	43571	34401	30072	448619
FALL DÄR BROTTSLIGT FÖRFARANDE EJ MISSTÄNKTS	1233	1160	1377	1430	1743	1400	1242	1322	1225	1319	1352	1454	16257
SJÄLVMORD	114	95	132	114	123	118	124	133	118	119	102	98	1390
DRUNKNING	19	6	16	27	26	42	46	35	32	24	15	4	292
ÖLYCKSFALL I ARBETET	24	12	17	14	26	9	16	12	7	10	22	20	189
ÖVRIGA DÖDSFALL	485	431	496	487	416	449	406	485	460	448	501	556	5620
BRAND	591	616	716	788	1152	782	650	657	608	718	712	776	8766

Tab. 3b. Anmälda tillgreppsbrott efter brottets art och månaden för anmälan, 1965
Reported thefts by kind of offence and by month of report in 1965

Område Brott	Månad												Summa
	Jan	Febr	Mars	April	Maj	Juni	Juli	Aug	Sept	Okt	Nov	Dec	
HELA RIKET													
8 KAP. STÖLD, RAN OCH ANDRA TILLGREPPSBROTT	21326	18756	21458	22706	23929	25021	24513	28579	30987	28393	21876	17747	285691
TILLGREPP AV MOTORDRIVET FORTSKAFFNINGSMEDEL (1-4,7)	3323	2743	3269	3826	4097	4213	4098	5213	5840	5395	3699	2583	48299
BILAR	2498	2002	2305	2522	2371	2356	2518	3310	3545	3135	2317	1825	30704
DARAV FÖRSÖK (1,4,7)	1198	923	1036	1150	988	832	987	1414	1656	1487	1062	771	13504
MOTORCYKLAR	73	44	88	153	242	254	233	258	319	239	133	52	2088
DARAV FÖRSÖK (1,4,7)	3	3	7	9	9	7	4	6	5	1	5	2	61
MOPEDER	702	672	843	1050	1288	1306	1098	1393	1833	1882	1181	677	13925
DARAV FÖRSÖK (1,4,7)	10	10	13	19	19	15	14	15	14	28	12	6	175
BÅTAR	23	11	14	62	157	267	200	213	126	111	57	7	1248
DARAV FÖRSÖK (1,4,7)	1	-	1	1	5	15	9	15	10	7	-	-	64
ANNAT	27	14	19	39	39	30	49	39	17	28	11	22	334
DARAV FÖRSÖK (1,4,7)	2	1	1	1	-	-	12	-	-	2	-	-	19
TILLGREPP AV EJ MOTORDRIVET FORTSKAFFNINGSMEDEL (1-4,8)	1614	1340	1835	2286	3038	3350	2857	3596	4447	3442	2287	1131	31223
CYKLAR	1532	1277	1760	2217	2945	3233	2742	3490	4344	3372	2228	1073	30213
DARAV FÖRSÖK (1,4)	-	2	5	4	2	2	4	8	6	1	4	1	39
ANNAT	82	63	75	69	93	117	115	106	103	70	59	58	1010
DARAV FÖRSÖK (1,4)	-	-	1	3	-	4	3	-	-	-	2	-	13
INBROTTSSTÖLD (1,4)	7004	6078	6616	7047	6992	7315	6848	7370	7568	6938	5845	4963	80584
I KASSASKAP, KASSAVALV O. DYL.	94	75	105	101	75	102	114	114	121	87	62	54	1104
DARAV FÖRSÖK	23	21	22	26	11	23	37	20	20	19	12	15	249
I BOSTADSLÄGENHET ELLER BOSTADSVILLA	590	518	541	544	603	763	957	824	687	616	548	457	7648
DARAV FÖRSÖK	46	61	64	46	62	63	89	69	64	46	50	43	703
I SOMMAR-, SPORT- ELLER KOLONISTUGA	920	631	859	1121	1197	888	567	692	1071	1161	754	300	10161
DARAV FÖRSÖK	61	38	76	80	64	48	24	39	48	90	66	26	660
I BUTIK, KONTOR, REST., KAFE	1665	1309	1445	1591	1361	1588	1605	1613	1558	1435	1168	1248	17546
DARAV FÖRSÖK	264	201	236	239	208	195	215	257	223	219	211	187	2655
I KIOSK, VARUAUTOMAT, SKYLTSKAP	669	533	629	692	643	755	858	898	782	640	498	469	8066
DARAV FÖRSÖK	95	77	84	102	68	82	126	106	91	84	58	66	1039
I FABRIK, VERKSTAD, LAGER, BENSINSTATION	842	745	738	814	837	865	879	1037	995	922	634	585	9893
DARAV FÖRSÖK	100	68	72	73	91	102	66	90	94	76	65	50	947
I KALLARE, VIND, TRAPPUPPGÅNG	1269	1214	1108	978	956	975	719	826	974	828	1116	1082	12045
DARAV FÖRSÖK	83	146	75	67	43	33	26	63	116	46	82	66	846
I GARAGE, BDD, BYGGNADSPÅS DARAV FÖRSÖK	452	452	578	644	677	680	535	683	685	634	507	304	6831
INOM MILITÄRFÖRLÄGGNING DARAV FÖRSÖK	21	16	30	24	38	20	31	22	21	12	25	19	279
68	66	67	52	62	47	35	67	46	49	51	20	630	
5	4	7	3	8	9	2	5	4	1	5	2	55	
ANNAN INBROTTSSTÖLD DARAV FÖRSÖK	435	535	546	550	581	652	579	616	649	566	507	444	6660
51	30	32	42	46	40	28	46	42	32	55	34	478	
ANNAN STÖLD, SNATTERI, BODRÅKT (1-4)	8947	8176	9379	9119	9332	9635	10607	11891	12585	12076	9657	8642	120046
UR ELLER FRÅN MOTORDRIVET FORTSKAFFNINGSMEDEL	3883	3365	3840	4056	4158	4395	5158	6295	6825	5952	4277	3227	55431
DARAV FÖRSÖK (1,4)	96	96	143	120	125	128	108	134	143	119	81	73	1366
UR ELLER FRÅN CYKEL DARAV FÖRSÖK (1,4)	99	91	144	184	205	180	117	156	259	228	128	42	1833
1	-	1	1	-	-	-	-	-	1	-	-	-	4
UNDER FLYGTRANSPORT DARAV FÖRSÖK (1,4)	7	9	3	6	3	6	7	8	3	2	2	2	58
-	-	-	-	-	-	-	1	-	-	-	-	-	1
UNDER JÄRNVÄGSTRANSPORT DARAV FÖRSÖK (1,4)	97	100	116	158	97	67	111	139	105	102	69	65	1226
3	-	1	1	97	1	1	2	-	3	-	-	-	12
UNDER POSTTRANSPORT DARAV FÖRSÖK (1,4)	33	27	13	18	6	13	11	32	14	20	24	12	223
2	1	-	-	-	-	-	-	-	-	-	-	-	4
FICKSTÖLD	161	133	122	179	181	179	236	208	158	168	139	148	2012
DARAV FÖRSÖK (1,4)	3	5	4	2	4	-	3	2	3	1	3	2	32
I BADHUS, OMKLÄDNINGSRUM, GÅRDEROB O. DYL. DARAV FÖRSÖK (1,4)	1117	1038	1180	986	1022	655	537	528	797	994	1171	779	10804
5	6	6	2	4	3	4	2	2	-	4	2	2	40
8	5	6	6	25	261	350	216	49	9	2	6	6	943
1	-	-	-	-	-	1	-	-	-	-	-	-	4

TAB. 3b. (forts.). ANMÄLDA TILGREPPSBROTT EFTER BROTTETS ART OCH MÅNADEN FÖR ANMÄLAN, 1965

Område Brott	Månad												Summa
	Jan	Febr	Mars	April	Maj	Juni	Juli	Aug	Sept	Okt	Nov	Dec	
ANNAN STÖLD ETC. (FORTS.)													
I HÖSTADSLAGENHETER, VINDAR, TRAPPUPPGÅNGAR O. DYL.	752	661	788	773	823	827	943	906	787	790	726	728	9504
DARAV FÖRSÖK (1,4)	3	5	6	4	6	3	7	6	4	7	5	5	61
I BUTIKER OCH VARUHUS	1067	951	1324	1000	847	904	901	903	1154	1254	1116	1982	13403
DARAV FÖRSÖK (1,4)	4	10	5	5	2	8	2	7	-	7	4	5	49
I LAGFR	141	83	109	101	97	88	113	120	158	225	136	143	1516
DARAV FÖRSÖK (1,4)	7	1	1	2	1	-	2	2	2	1	1	1	16
I MILITÄRFÖRLÄGGNING	53	56	104	48	37	65	125	54	63	104	88	62	859
DARAV FÖRSÖK (1,4)	-	-	-	-	1	2	1	1	1	1	1	2	10
ÖVRIGT	1529	1653	1630	1604	1831	1995	1998	2326	2213	2228	1779	1446	22234
DARAV FÖRSÖK (1,4)	13	14	8	10	15	15	12	8	6	12	6	12	131
RÅN, ÄVEN GROVT (5-6) ¹⁾	70	70	52	70	89	87	109	108	84	88	77	59	963
DARAV FÖRSÖK ²⁾	8	7	5	3	7	9	3	5	6	7	10	7	84
RUBBEN AV BESITTN.FÖRHÅLLANDEN TILL MOTORDRIVET FÖRTSKAFF- NINGSMEDEL (8)	24	34	37	28	32	33	28	34	42	42	19	18	371
ÖVR. BROTT MOT 8 KAP. (8-10)	344	315	270	330	349	388	366	367	421	412	292	351	4205
DARAV FÖRSÖK (10)	5	18	9	12	9	19	9	13	15	7	7	2	125

1) I TOTALANTALET 963 RÅN INGÅR 9 BANKRÅN OCH 4 POSTRÅN

2) I TOTALANTALET 84 FÖRSÖK TILL RÅN INGÅR 4 FÖRSÖK TILL BANKRÅN

TAB. 4. (forts.). ANMÄLDA BROTT I VISSA REGIONER EFTER BROTTETS ART OCH MÅNADEN FÖR ANMÄLAN, 1965

Område	Månad												Summa
	Jan	Febr	Mars	April	Maj	Junl	Juli	Aug	Sept	Okt	Nov	Dec	
GÖTEBORG													
BROTT MOT BROTTSBALKEN	3182	2702	3007	3115	3383	3363	3103	3396	3890	3937	3023	2474	38575
BROTT MOT ENSKILD PERSON (3-7 KAP.)	179	151	171	189	201	208	173	188	194	211	145	190	2200
MORD, DRAP, BARNDRAP (3 KAP. 1-3)	2	3	2	1	1	2	2	4	-	5	1	1	24
MISSHANDEL, AVEN GROV (3 KAP. 5-6)	-	1	-	-	1	1	-	3	1	-	1	-	8
MED DÖDLIG UTGANG	95	69	84	87	121	112	108	100	107	116	84	105	1188
ANNAN	5	2	-	4	3	2	1	3	3	2	2	4	31
ÖVR. BROTT MOT 3 KAP. (4,7-9)	37	37	37	54	33	36	31	41	40	42	27	51	466
BROTT MOT FRIHET OCH FRID (4 KAP.)	1	2	-	-	1	2	-	2	3	3	2	1	17
AREKRÄNNING (5 KAP.)	2	3	6	3	7	7	6	6	3	4	5	-	52
VALDTÅKT, VALDFÖRANDE (6 KAP. 1)	37	34	42	40	34	45	25	29	36	39	22	27	410
ÖVR. BROTT MOT 6 KAP. (2-8)	-	-	-	-	-	1	-	-	1	-	1	1	4
BROTT MOT FAMILJ (7 KAP.)													
BROTT MOT FORMÖGENHETEN (8-12 KAP.)	2847	2414	2715	2732	2957	2987	2777	3038	3578	3588	2757	2188	34578
TILLEGREPP AV FORTSKAFFNINGS- MEDEL (8 KAP. 1-4,7-8)													
BILAR (1-4,7)	376	338	350	343	286	379	347	432	568	552	368	250	4589
MOTORCYKLAR (1-4,7)	14	14	13	37	53	61	35	42	58	50	31	11	419
MOPEDER (1-4,7)	142	146	169	230	246	204	208	221	374	358	203	115	2616
CYKLAR (1-4,8)	63	51	75	81	138	164	106	114	157	155	85	40	1229
ANNAT (1-4,7-8)	7	4	8	17	15	23	13	18	14	14	4	2	139
INBROTTSSTÖLD (8 KAP. 1,4)	787	594	736	692	718	633	657	683	689	609	514	496	7808
STÖLD, SNATTERI I BUTIKER OCH VARUHUS (8 KAP. 1-2,4)	85	75	64	52	58	63	73	61	114	92	80	96	913
ANNAN STÖLD, SNATTERI, BODRÅKT (8 KAP. 1-4)	936	796	897	862	969	1082	1000	1052	1143	1236	987	800	11760
RAN, AVEN GROVT (8 KAP. 5-6)	5	11	13	11	15	16	25	22	15	12	11	9	165
ÖVR. BROTT MOT 8 KAP. (8-10)	66	53	40	30	54	44	31	39	65	76	67	84	649
BEDRÅGERI OCH ANNAN OREDLIG- HET (9 KAP.)	211	187	223	190	235	168	155	214	211	260	267	147	2468
DARAV CHECKBEDRÅGERI (1-3)	9	49	36	23	23	9	19	38	23	15	13	19	276
HALERI, HALERIFORSEELSE (6-7)	26	22	30	22	45	24	9	18	16	21	22	20	275
FORSKINGRING OCH ANNAN TRÖ- LOSSET (10 KAP.)	50	66	35	61	37	34	36	40	70	57	57	42	585
GÅLDENARSBROTT (11 KAP.)	3	1	1	3	-	1	-	1	2	5	-	-	17
SKADEGÖRELSEBROTT (12 KAP.)	102	78	91	123	133	115	91	99	98	112	83	96	1221
BROTT MOT ALLMÄNHETEN (13-15 KAP.)	74	60	59	98	130	81	76	61	39	65	76	45	864
ALLMÄNFÄRLIGA BROTT (13 KAP.)	52	41	35	82	112	64	38	39	26	52	55	36	632
FÖRFÄLKNINGSBROTT (14 KAP.)	16	13	13	10	10	8	27	15	8	7	15	4	146
MENED, FÄLSKT ÅTAL M.M. (15 KAP.)	6	6	11	6	8	9	11	7	5	6	6	5	86
BROTT MOT STATEN (16-21 KAP.)	82	77	62	96	95	87	77	109	79	73	45	51	933
BROTT MOT ALLMÄN ÖRDNING (16 KAP. UTOM 15 O. 16)	4	6	3	3	3	2	2	6	2	4	1	-	36
VALD, MOT M.M. MOT TJÄNSTEMAN (17 KAP. 1-3,5)	17	14	11	29	39	30	28	34	20	16	19	19	276
VALDSAMT MOTSTÅND (17 KAP. 4)	18	12	11	17	23	15	17	30	18	18	9	9	197
ÖVR. BROTT MOT 17 KAP. (6-15)	2	5	2	3	4	2	2	8	5	4	2	4	43
BROTT AV KRIGSMAN (21 KAP.)	40	38	32	42	20	38	28	28	34	30	12	19	361
ÖVR. BROTT MOT STATEN (18-20 KAP.)	1	2	3	2	6	-	-	3	-	1	2	-	20
TRAFIKBROTTSLAGEN	133	168	132	156	194	229	207	308	329	342	300	311	2809
RÄTTFYLLERI, RÄTTONYKTERH. (4)	71	73	63	87	107	79	95	131	105	109	78	79	1077
SMITNING (5)	62	95	69	69	87	150	112	177	224	233	222	232	1732
BROTT MOT ÖVRIGA LAGAR FÖR VILKA ÄR STADGAT STRÄNGARE STRAFF ÄN BÖTER	108	207	179	161	204	84	97	131	160	310	275	117	2033
DARAV NARKOTIKAFÖRORDNINGEN	25	4	8	33	17	9	8	7	26	59	8	16	220
SUMMA BROTT	3423	3077	3318	3432	3781	3676	3407	3835	4379	4589	3598	2902	43417
FALL DÄR BROTTSLIGT FÖRFARANDE EJ MISSTÄNKTS	93	121	118	119	143	112	90	85	78	78	104	112	1253
SJÄLVMORD	7	14	10	2	7	4	6	4	8	3	6	5	76
ÖVRIGA DÖDSFALL	55	63	53	62	49	66	56	49	48	42	70	72	685
BRAND	31	44	55	55	87	42	28	32	22	33	28	35	492

TAB. 4. (forts.). ANMÄLDA BROTT I VISSA REGIONER EFTER BROTTETS ART OCH MÅNADEN FÖR ANMÄLAN, 1965

Område	Månad												Summa
	Jan	Febr	Mars	April	Maj	Juni	Juli	Aug	Sept	Okt	Nov	Dec	
MALMÖ													
BROTT MOT BROTTSBALKEN	1453	1558	1714	1787	1710	1689	1567	2024	1939	1855	1653	1473	20422
BROTT MOT ENSKILD PERSON (3-7 KAP.)	144	122	143	150	145	131	125	128	125	115	116	102	1546
MORD, DRÅP, BARNDRÅP (3 KAP. 1-3)	1	2	2	2	-	-	-	-	-	-	2	-	9
MISSHANDEL, AVEN GROV (3 KAP. 5-6)	1	-	1	3	-	-	-	-	1	-	1	-	7
MED DÖDLIG UTGANG ANNAN	88	69	75	85	85	75	70	63	75	56	68	63	872
ÖVR. BROTT MOT 3 KAP. (4,7-9)	1	2	2	6	-	1	1	4	2	4	-	2	25
BROTT MOT FRIHET OCH FRID (4 KAP.)	34	30	26	35	42	37	40	29	29	33	30	27	392
ÅREKRÄNNING (5 KAP.)	-	2	3	1	3	-	-	2	-	2	-	-	13
VÅLDTÅKT, VÅLDFÖRANDE (6 KAP. 1)	2	4	5	-	1	-	1	-	4	-	-	2	19
ÖVR. BROTT MOT 6 KAP. (2-8)	16	13	29	18	14	18	13	30	12	19	14	8	204
BROTT MOT FAMILJ (7 KAP.)	1	-	-	-	-	-	-	-	2	1	1	-	5
BROTT MOT FÖRMOGENHETEN (8-12 KAP.)	1229	1365	1525	1579	1507	1518	1404	1820	1763	1700	1501	1337	18248
TILLGREPP AV FORTSKAFFNINGS- MEDEL (8 KAP. 1-4,7-8)	115	60	92	91	95	74	46	68	88	61	60	50	900
BILAR (1-4,7)	9	-	8	16	14	10	15	12	24	19	12	10	149
MOTORCYKLAR (1-4,7)	62	102	86	100	94	114	97	122	163	162	113	112	1327
MOPEDER (1-4,7)	121	127	183	210	224	280	209	275	261	218	168	109	2385
CYKLAR (1-4,8)	9	8	5	12	7	5	16	15	8	4	8	7	104
ANNAT (1-4,7-8)													
INBROTTSSTÖLD (8 KAP. 1,4)	132	408	482	372	342	381	392	298	318	309	297	309	4040
STÖLD, SNATTERI I BUTIKER OCH VARUHUS (8 KAP. 1-2,4)	58	55	61	66	54	29	50	70	59	63	88	145	798
ANNAN STÖLD, SNATTERI, BODRÅKT (8 KAP. 1-4)	255	373	375	431	398	370	378	448	466	527	426	331	4778
RAN, AVEN GROVT (8 KAP. 5-6)	3	1	4	6	3	4	4	7	2	6	7	9	56
ÖVR. BROTT MOT 8 KAP. (8-10)	12	15	18	26	20	23	20	20	19	15	11	14	213
BEDRÅGERI OCH ANNAN OREDLIG- HET (9 KAP.)	322	137	109	161	184	139	115	380	292	245	240	152	2476
DARAV CHECKBEDRÅGERI (1-3)	148	45	15	70	68	41	23	95	138	45	53	58	799
HALERI, HALERIFÖRSEELSE (6-7)	62	10	12	15	44	18	8	25	56	22	43	6	321
FÖRSKINGRING OCH ANNAN TRO- LÖSHET (10 KAP.)	90	40	46	24	30	38	14	26	19	33	21	34	415
GÅLDNÄRSBROTT (11 KAP.)	-	3	-	3	-	1	-	7	-	1	-	3	18
SKADEGÖRELSEBROTT (12 KAP.)	41	36	56	61	42	50	48	72	44	37	50	52	589
BROTT MOT ALLMÄNHETEN (13-15 KAP.)	42	43	20	25	27	11	11	30	18	19	19	18	283
ALLMÄNFÄRLIGA BROTT (13 KAP.)	26	19	12	13	15	7	7	3	10	8	10	8	138
FÖRFALSKNINGSBROTT (14 KAP.)	11	17	4	3	9	4	1	23	5	6	6	5	94
MENED, FALSKT ÅTAL M.M. (15 KAP.)	5	7	4	9	3	-	3	4	3	5	3	5	51
BROTT MOT STATEN (16-21 KAP.)	38	28	26	33	31	29	27	46	33	21	17	16	345
BROTT MOT ALLMÄN ORDNING (16 KAP. UTOM 15 O. 16)	12	1	-	2	2	1	-	-	1	-	-	1	20
VILD, MOT M.M. MOT TJANSTEMAN (17 KAP. 1-3,5)	10	12	12	17	9	11	8	14	14	9	6	7	129
VÅLDSÄMT MOTSTÅND (17 KAP. 4)	10	7	9	14	11	13	9	24	11	10	5	5	128
ÖVR. BROTT MOT 17 KAP. (6-15)	3	1	1	-	3	2	6	4	3	2	2	3	30
BROTT AV KRIGSMÄN (21 KAP.)	2	6	4	-	6	1	4	4	3	-	4	-	34
ÖVR. BROTT MOT STATEN (18-20 KAP.)	1	1	-	-	-	1	-	-	1	-	-	-	4
TRAFIKBROTTLÅGEN	142	146	178	154	165	155	136	169	167	170	157	155	1894
RATTFYLLERI, RATTÖNYKTERM. (4)	53	45	62	60	66	69	62	81	76	73	56	57	760
SMITNING (5)	89	101	116	94	99	86	74	88	91	97	101	98	1134
BROTT MOT ÖVRIGA LAGAR FÖR VILKA ÅR STADGÅT STRÅNGARE STRAFF ÅN BÖTER	10	5	52	45	15	64	34	81	17	37	142	87	589
DARAV NARKOTIKAFÖRORDNINGEN	2	2	1	5	1	-	-	3	-	-	2	-	16
SUMMA BROTT	1605	1709	1944	1986	1890	1908	1737	2274	2123	2062	1952	1715	22905
FALL DÄR BROTTSLIGT FÖRFARANDE EJ MISSTÄNKTS	59	52	77	60	59	54	55	60	52	46	54	63	691
SJÄLVMORD	5	2	6	7	7	5	15	11	6	5	5	7	81
ÖVRIGA DÖDSFALL	31	27	45	28	34	30	29	41	27	22	28	35	377
BRAND	23	23	26	25	18	19	11	8	19	19	21	21	233

TAB. 4. (forts.). ANMÄLDA BROTT I VISSA REGIONER EFTER BROTTETS ART OCH MÅNADEN FÖR ANMÄLAN, 1965

Område Brott	Månad												Summa
	Jan	Febr	Mars	April	Maj	Juni	Juli	Aug	Sept	Okt	Nov	Dec	
STÄDER MED 50000-99999 INVANARE													
BROTT MOT BROTTSBALKEN	5252	4505	5776	5707	5705	5605	4960	6369	7029	6586	5050	4231	66775
BROTT MOT ENSKILD PERSON (3-7 KAP.)	315	353	292	309	351	354	326	406	323	351	274	275	3929
MORD, DRAP, BARNADRIP (3 KAP. 1-3)	1	-	1	1	1	4	3	1	1	3	1	-	17
MISSHANDEL, AVEN GROV (3 KAP. 5-6)	3	4	1	2	1	2	-	3	1	6	2	4	29
MED DÖDLIG UTGANG ANNAN	147	139	124	149	191	169	173	186	181	189	139	140	1927
OVR. BROTT MOT 3 KAP. (4,7-9)	4	8	6	12	11	7	5	8	9	8	8	5	91
BROTT MOT FRIHET OCH FRID (4 KAP.)	77	81	91	98	101	110	97	154	91	93	81	93	1167
ÅREKRÄNKNING (5 KAP.)	-	3	5	4	3	1	3	5	-	-	5	3	32
VILDTÅKT, VALDFÖRANDE (6 KAP. 1)	3	5	3	2	6	4	5	12	8	5	9	4	66
OVR. BROTT MOT 6 KAP. (2-8)	79	110	60	40	37	56	39	37	31	47	26	25	587
BROTT MOT FAMILJ (7 KAP.)	1	3	1	1	-	1	1	-	1	-	3	1	13
BROTT MOT FORMOGENHETEN (8-12 KAP.)	4697	3919	5241	5102	5043	4977	4420	5710	6406	5980	4557	3771	59823
TILLGREPP AV FORTSKAFFNINGSG- MEDEL (8 KAP. 1-4,7-8)													
BILAR (1-4,7)	342	277	386	351	383	295	297	487	451	481	300	265	4315
MOTORCYKLAR (1-4,7)	9	10	23	27	31	24	37	46	51	39	26	6	329
MOPEDER (1-4,7)	200	162	182	255	319	317	251	333	423	448	268	177	3335
CYKLAR (1-4,8)	388	291	452	578	793	762	516	907	1285	805	502	207	7486
ANNAT (1-4,7-8)	9	8	12	20	25	27	26	19	24	15	15	3	203
INBROTTSSTÖLD (8 KAP. 1,4)	1150	1008	945	1099	1129	1105	1026	1124	1056	1057	988	735	12422
STÖLD, SNATTERI I BUTIKER OCH VARUHUS (8 KAP. 1-2,4)	174	224	254	193	152	187	164	180	245	208	217	428	2626
ANNAN STÖLD, SNATTERI, BODRAKT (8 KAP. 1-4)	1234	1138	1385	1385	1286	1300	1317	1714	1829	1702	1451	1125	16866
RÅN, AVEN GROVT (8 KAP. 5-6)	12	4	6	6	16	12	5	12	16	14	9	15	127
OVR. BROTT MOT 8 KAP. (8-10)	61	62	57	59	54	50	45	55	58	56	49	62	668
BEDRÄGERI OCH ANNAN OREDLIG- HET (9 KAP.)	806	481	1109	717	467	536	405	467	436	704	426	434	6988
DARAV CHECKBEDRÄGERI (1-3)	366	185	735	180	162	234	128	243	230	387	186	313	3349
HALERI, HALERIFORSEELSE (6-7)	26	15	30	25	22	34	37	48	24	54	38	18	371
FÖRSKINGRING OCH ANNAN TRO- LÖSHET (10 KAP.)	110	76	104	83	50	61	49	53	102	81	72	80	921
GULDENARSBROTT (11 KAP.)	1	6	1	-	5	3	-	1	7	-	4	4	32
SKADEGÖRELSEBROTT (12 KAP.)	201	172	325	329	333	298	282	312	423	370	230	230	3505
BROTT MOT ALLMÄNHETEN (13-15 KAP.)	104	100	107	166	183	122	77	67	104	105	108	85	1328
ALLMÄNFARLIGA BROTT (13 KAP.)	66	58	66	121	141	69	33	38	38	58	50	43	781
FÖRFALSKNINGSBROTT (14 KAP.)	14	18	23	26	11	31	26	12	44	38	30	30	303
MENED, FALSKT ÅTAL M.M. (15 KAP.)	24	24	18	19	31	22	18	17	22	9	28	12	244
BROTT MOT STATEN (16-21 KAP.)	136	133	136	130	128	152	137	186	196	150	111	100	1695
BROTT MOT ALLMÄN ORDNING (16 KAP. UTOM 15 O. 16)	10	6	7	12	9	1	6	14	12	5	6	4	92
VALD, MOT M.M. MOT TJANSTEMAN (17 KAP. 1-3,5)	46	27	28	32	24	32	27	32	20	35	22	22	347
VALDSAMT MOTSTÅND (17 KAP. 4)	26	17	28	25	33	28	31	36	34	34	19	26	337
OVR. BROTT MOT 17 KAP. (6-15)	8	5	5	8	7	5	11	13	14	15	5	12	108
BROTT AV KRIGSMÄN (21 KAP.)	36	64	60	37	49	84	56	82	96	54	52	28	698
OVR. BROTT MOT STATEN (18-20 KAP.)	10	14	8	16	6	2	6	9	20	7	7	8	113
TRAFIKBROTTSLAGEN	421	414	386	436	450	456	467	485	532	530	415	526	5518
RATTFYLLERI, RATTONYKTERH. (4)	190	188	190	201	234	272	282	225	240	260	149	159	2590
SMITNING (5)	231	226	196	235	216	184	185	260	292	270	266	367	2928
BROTT MOT ÖVRIGA LAGAR FÖR VILKA ÅR STADGÅT STRANGARE STRAFF AN BOTER	241	198	201	152	114	189	185	176	412	227	198	313	2606
DARAV NARKOTIKAFÖRORDNINGEN	5	4	13	3	-	2	13	1	4	-	1	3	49
SUMMA BROTT	5914	5117	6363	6295	6269	6250	5612	7030	7973	7343	5663	5070	74899
FALL DÅR BROTTSLIGT FÖRFARANDE EJ MISSTÄNKTS	158	153	183	182	205	176	151	170	137	172	152	185	2024
SJÄLVMORD	17	19	13	21	16	12	19	20	15	15	14	14	195
ÖVRIGA DÖDSFALL	75	54	72	77	55	79	60	77	63	71	55	77	815
BRAND	66	80	98	84	134	85	72	73	59	86	83	94	1014

TAB. 4. (forts.). ANMÄLDA BROTT I VISSA REGIONER EFTER BROTTETS ART OCH MÅNADEN FÖR ANMÄLAN, 1965

Område	Månad												Summa
	Jan	Febr	Mars	April	Maj	Juni	Juli	Aug	Sept	Okt	Nov	Dec	
STÄDER MED 20000-49999 INVANARE													
BROTT MOT BROTTSBALKEN	4271	3694	4211	4436	4560	4389	4262	4971	5838	5176	4094	3531	53433
BROTT MOT ENSKILD PERSON (3-7 KAP.)	297	222	198	282	246	250	252	288	281	302	202	241	3061
MORD, DRAP, BARNADRAP (3 KAP. 1-3)	4	3	1	-	3	-	-	2	3	1	-	-	17
MISSHANDEL, AVEN GROV (3 KAP. 5-6)	5	3	2	1	2	2	1	-	1	3	-	1	21
MED DODLIG UTGANG ANNAN	141	108	94	149	117	105	130	147	127	157	107	131	1513
ÖVR. BROTT MOT 3 KAP. (4,7-9)	10	11	5	10	5	9	11	15	12	18	13	13	132
BROTT MOT FRIHET OCH FRID (4 KAP.)	88	58	55	77	79	82	64	71	77	94	61	71	877
AREKRÄNKNING (5 KAP.)	4	2	1	3	4	-	2	1	3	-	3	3	26
VALDTÅKT, VALDFORANDE (6 KAP. 1)	3	3	8	4	9	6	6	10	15	6	4	5	79
ÖVR. BROTT MOT 6 KAP. (2-8)	42	32	32	38	27	44	37	39	39	22	14	16	382
BROTT MOT FAMILJ (7 KAP.)	-	2	-	-	-	2	1	3	4	1	-	1	14
BROTT MOT FÖRMOGENHETEN (8-12 KAP.)	3700	3179	3667	3861	3936	3849	3837	4396	5288	4573	3615	3047	46948
TILLGREPP AV FORTSKAFFNINGSMEDEL (8 KAP. 1-4,7-8)													
BILAR (1-4,7)	227	206	222	257	233	230	260	322	319	283	208	187	2954
MOTORCYKLAR (1-4,7)	7	4	12	12	22	28	21	21	26	30	12	6	201
MOPEDER (1-4,7)	105	98	174	150	184	155	124	175	283	298	176	87	2009
CYKLAR (1-4,8)	427	362	429	530	651	624	590	644	1082	727	539	318	6923
ANNAT (1-4,7-8)	21	17	14	26	38	68	34	55	43	36	21	6	379
INBROTTSSTÖLD (8 KAP. 1,4)	945	807	861	942	851	887	801	954	866	720	692	736	10062
STÖLD, SNATTERI I BUTIKER OCH VARUHUS (8 KAP. 1-2,4)	103	103	188	144	123	93	153	124	145	211	158	257	1802
ANNAN STÖLD, SNATTERI, BODRÅKT (8 KAP. 1-4)	1164	957	1123	1054	1096	960	1122	1319	1608	1426	1134	906	13869
RÅN, AVEN GROVT (8 KAP. 5-6)	9	10	6	7	5	10	11	7	9	8	9	7	98
ÖVR. BROTT MOT 8 KAP. (8-10)	44	45	41	38	44	46	55	61	59	46	36	53	568
BEDRAGERI OCH ANNAN OREDLIGHET (9 KAP.)	367	270	249	298	283	343	322	325	333	295	320	181	3586
DARAV CHECKBEDRAGERI (1-3)	98	56	43	72	70	139	129	99	128	72	126	31	1063
HALERI, HALERIFÖRSEELSE (6-7)	52	53	38	48	30	28	31	45	42	44	49	27	487
FÖRSKINGRING OCH ANNAN TROLSHET (10 KAP.)	69	69	86	51	49	55	73	53	73	44	50	49	721
GÄLDENÄRSBROTT (11 KAP.)	2	9	-	4	3	4	9	2	3	1	2	2	41
SKADEGÖRELSEBROTT (12 KAP.)	210	222	262	348	354	346	262	334	439	448	258	252	3735
BROTT MOT ALLMÄNNHETEN (13-15 KAP.)	96	97	89	119	194	105	64	87	104	97	92	93	1237
ALLMÄNFÄRLIGA BROTT (13 KAP.)	52	49	58	80	150	76	30	50	52	58	50	62	767
FÖRFÄLSKNINGSBROTT (14 KAP.)	19	22	15	30	25	23	15	21	25	25	24	17	261
MENED, FÄLSKT ÅTAL M.M. (15 KAP.)	25	26	16	9	19	6	19	16	27	14	18	14	209
BROTT MOT STATEN (16-21 KAP.)	178	196	257	174	184	185	109	200	165	204	185	150	2187
BROTT MOT ALLMÄN ORDNING (16 KAP. UTOM 15 O. 16)	7	7	14	6	17	3	4	7	11	1	9	9	95
VALD, MOT M.M. MOT TJÄNSTEMAN (17 KAP. 1-3,5)	32	23	23	26	11	33	22	22	25	35	28	28	308
VALDSAMT MOTSTÅND (17 KAP. 4)	43	33	38	30	31	32	31	34	38	34	29	21	394
ÖVR. BROTT MOT 17 KAP. (6-15)	5	13	15	9	6	7	4	8	5	9	13	4	98
BROTT AV KRIGSMÄN (21 KAP.)	80	100	149	94	111	106	44	112	76	116	97	79	1164
ÖVR. BROTT MOT STATEN (18-20 KAP.)	11	20	18	9	8	4	4	17	10	9	9	9	128
TRAFIKBROTTSLAGEN	276	303	388	366	429	437	485	504	449	485	379	439	4940
RATTFYLLERI, RATTÖNKTERH. (4)	129	143	195	172	252	246	297	300	207	232	168	144	2485
SMITNING (5)	147	160	193	194	177	191	188	204	242	253	211	295	2455
BROTT MOT ÖVRIGA LAGAR FÖR VILKA ÄR STADGAT STRANGARE STRAFF ÄN BÖTER	256	168	138	148	122	132	165	120	213	210	182	260	2114
DARAV NARKOTIKAFÖRORDNINGEN	2	3	-	5	3	1	2	1	5	1	2	-	25
SUMMA BROTT	4803	4165	4737	4950	5111	4958	4912	5595	6500	5871	4655	4230	60487
FALL DÄR BROTTSLIGT FÖRFARANDE EJ MISSTÄNKTS	140	138	160	133	197	147	132	159	151	152	170	190	1869
SJÄLVNORD	16	14	16	8	15	16	17	19	16	17	19	13	186
ÖVRIGA ODSFALL	62	53	73	33	58	47	49	54	52	47	54	64	646
BRAND	62	71	71	92	124	84	66	86	83	88	97	113	1037

Reported offences by kind of offence and by county in 1965

Kristianstads län	Malmöhus län	Hallands län	Göteborgs o. Bohus län	Älvsborgs län	Skaraborgs län	Värmlands län	Örebro län	Västmanlands län	Kopparbergs län	Gävleborgs län	Västernorrlands län	Jämtlands län	Västervästernorrlands län	Norrbottnens län	Hela riket
7538	39550	7063	48867	14555	6947	9427	10613	11312	8414	12486	9847	3492	6928	10156	393660
515	2815	615	2689	527	348	554	555	707	718	650	535	208	374	828	24165
1	23	2	77	7	3	5	1	2	9	8	4	4	1	2	170
4	12	2	10	5	—	6	7	3	3	6	3	6	1	3	114
217	1451	363	1407	515	156	270	260	314	272	271	265	99	156	404	11689
41	79	32	52	58	17	34	23	21	41	60	28	22	42	34	958
152	773	155	624	215	92	139	177	221	140	162	105	45	109	279	6962
8	22	3	26	15	6	4	2	7	7	3	16	1	5	17	266
12	47	4	74	19	20	15	10	19	19	22	15	3	12	13	587
77	398	53	458	93	52	80	74	120	224	113	95	28	47	70	3347
3	10	1	4	2	—	1	1	—	3	5	2	—	1	6	72
6519	35531	6037	43909	12965	6128	8180	9490	10043	7194	11257	8414	2975	5813	8084	348088
287	1966	321	5469	258	396	381	363	577	340	971	490	154	232	236	30704
25	260	38	470	59	20	39	20	30	21	63	17	3	17	22	2088
196	2169	139	2969	703	127	250	471	441	198	478	290	66	163	221	13925
823	4928	399	1665	676	608	647	1559	1142	711	1559	531	34	473	354	30213
33	170	58	294	107	36	67	46	77	55	78	102	46	69	120	2592
1968	8377	1656	10413	3575	1464	1991	2095	2734	1872	2781	2182	785	1252	1883	80584
152	1233	229	1027	484	257	258	412	360	176	201	237	109	272	769	13403
1653	9547	1724	14814	3937	1823	2563	2615	2589	2283	3081	2743	1165	1920	2309	106643
12	94	6	180	28	5	8	10	13	13	33	19	17	15	19	963
52	387	78	851	173	89	161	99	105	141	101	151	36	158	196	4576
535	3873	679	2971	1056	514	861	786	1003	563	1037	905	257	584	842	33307
132	1303	255	340	263	106	363	275	340	72	367	233	39	159	92	10019
111	453	39	360	99	55	88	36	71	97	166	65	23	74	85	2797
102	677	79	696	182	88	217	145	167	128	178	149	68	118	182	5800
8	31	7	10	16	1	3	14	4	2	21	5	3	21	25	295
633	1824	624	2121	1111	700	734	855	801	691	675	593	232	519	906	22995
183	593	229	1094	399	179	358	258	318	286	240	494	64	368	410	9712
124	339	152	809	305	137	283	180	196	189	117	326	43	230	246	6517
32	152	43	181	44	21	36	38	78	49	83	52	12	76	81	1842
27	102	34	104	50	21	39	40	44	48	40	116	9	62	83	1353
321	611	182	1175	262	292	335	315	244	216	339	404	245	373	834	11695
16	49	12	47	39	14	17	18	10	16	36	9	10	20	21	586
41	197	37	321	73	67	77	81	94	65	83	86	53	60	109	2669
45	205	38	261	83	57	82	107	87	65	92	111	37	67	87	2575
10	59	8	59	27	15	21	22	19	16	18	16	9	24	22	624
183	84	66	457	22	118	126	69	22	33	90	166	120	176	521	4579
26	17	21	30	18	21	12	18	12	21	20	16	16	26	74	662
725	3905	620	3748	1556	587	896	941	1044	892	1208	982	377	648	1016	35811
367	1740	474	1520	793	390	540	517	549	612	771	539	212	400	587	16494
338	2165	146	2228	757	197	356	424	495	280	437	443	165	248	429	19317
565	1191	328	2487	651	441	613	775	567	605	687	702	470	687	839	19148
2	20	—	229	4	7	3	6	7	3	1	3	—	2	13	737
8828	44646	8011	55102	16762	7975	10936	12334	12923	9911	14381	11531	4339	8263	12011	448619
512	1587	354	1713	658	298	530	587	443	491	583	512	231	571	408	16257
41	203	40	93	68	29	42	47	20	68	54	27	19	25	18	1390
130	763	99	837	216	73	131	147	143	109	141	112	44	106	108	6101
341	621	215	783	374	197	357	391	280	314	388	373	168	440	282	8766

Tab. 6. Anmälda brott efter brottets art i länen och i vissa regioner på 1000 av medelfolkmängden, 1965

Reported offences by kind of offence in the counties and in certain regions per 1,000 of the mean population in 1965

Område	Brott mot Brottsbalken					Samtliga	Övriga brott
	Brott mot enskild person	Brott mot förmögenheten		Brott mot allmänheten	Brott mot staten		
		Samtliga	Därav enl. 8 kap. Brb.				
STOCKHOLMS STAD	6,2	90,9	76,8	2,0	2,7	101,8	12,6
STOCKHOLMS LÄN	2,4	51,4	44,8	1,2	1,2	56,2	7,6
UPPSALA "	3,4	61,8	53,4	1,1	1,5	67,8	6,2
SÜDERMANLANDS "	4,0	44,0	35,4	2,2	1,8	52,1	7,6
ÖSTERGÖTLANDS "	3,3	41,9	31,1	1,0	1,5	47,6	6,3
JÜNKÖPINGS "	2,2	27,7	21,5	1,3	1,3	32,5	4,1
KRONOBERGS "	2,4	19,5	15,3	0,8	1,1	23,7	4,5
KALMAR "	1,8	32,7	27,4	0,7	0,7	35,9	5,0
GÖTLANDS "	2,2	28,0	23,0	1,2	3,3	34,8	5,0
BLEKINGE "	3,3	44,3	23,4	1,2	3,6	52,5	8,4
KRISTIANSTADS "	2,0	25,0	20,1	0,7	1,2	28,9	4,9
MALMÖHUS "	4,2	53,6	43,9	0,9	0,9	59,7	7,7
HÄLLANDS "	3,4	33,8	26,0	1,3	1,0	39,6	5,3
GÖTEBORGS O. BOHUS "	4,1	66,3	57,6	1,6	1,8	73,8	9,4
ÄLVSBORGS "	2,4	33,4	27,3	1,0	0,7	37,5	5,7
SKARABORGS "	1,4	24,1	19,0	0,7	1,1	27,4	4,0
VÄRMLANDS "	1,9	28,5	22,2	1,2	1,2	32,8	5,2
ÖREBRO "	2,1	35,6	28,8	1,0	1,2	39,8	6,4
VÄSTMANLANDS "	2,9	40,7	32,7	1,3	1,0	45,8	6,5
KOPPARBERGS "	2,5	25,4	20,5	1,0	0,8	29,7	5,3
GÄVLEBORGS "	2,2	38,5	31,9	0,8	1,2	42,7	6,5
VÄSTERNORRLANDS "	1,9	30,3	24,4	1,8	1,4	35,4	6,1
JÄMTLANDS "	1,6	22,6	18,3	0,5	1,9	26,5	6,4
VÄSTERBOTTENS "	1,6	24,8	19,5	1,6	1,6	29,6	5,7
NORRBOTTENS "	3,2	31,0	23,5	1,6	3,2	39,0	7,1
HELA RIKET	3,1	45,0	36,9	1,2	1,5	50,9	7,1
STÄDER GÖTEBORG	5,2	82,3	72,1	2,0	2,2	91,8	11,5
MALMÖ	6,2	73,7	59,6	1,1	1,4	82,6	10,0
SOLNA	4,4	81,4	73,7	0,9	4,4	91,1	11,7
UPPSALA	5,2	98,6	86,4	1,2	2,1	107,2	8,6
ESKILSTUNA	6,8	61,0	46,6	3,2	1,9	72,9	8,8
LİNKÖPING	5,8	68,6	48,2	1,1	3,2	78,8	9,8
NORRKÖPING	4,9	58,4	43,5	1,1	1,5	65,8	8,0
JÜNKÖPING	4,8	50,7	40,2	1,6	2,8	60,0	5,7
HÄLSINGBORG	4,2	75,1	60,0	1,0	0,6	81,0	10,8
BORÄS	5,6	71,6	57,6	2,4	1,0	80,7	12,1
ÖREBRO	2,5	64,8	52,6	1,0	1,8	70,2	8,6
VÄSTERÄS	4,2	59,0	47,0	2,1	1,5	66,9	9,2
GÄVLE	3,7	92,2	78,0	1,0	1,9	98,7	10,7
SUNDSVALL	3,0	56,0	45,2	2,1	2,0	63,1	10,3
20000-49999 INVÄNARE	3,3	50,0	41,4	1,3	2,3	56,9	7,5
ÖVRIGA KOMMUNER	1,9	26,1	20,7	1,0	1,0	30,0	5,0

Tab. 7a. Uppklarade brott och uppklaringsprocent efter brottets art, 1965

Offences cleared up and percentage of clearances by kind of offence in 1965

Område	Uppklarade brott		Därv ej brott		Uppklaringsprocent för		
	Samtliga	Därv försök	Samtliga	Procent	försök till brott	fullbordade brott	samtliga brott
HELA RIKET							
BROTT MOT BROTTSBALKEN	115011	7011	18325	15,93	25,40	29,50	29,22
3 KAP. BROTT MOT LIV OCH HÄLSA	7787	107	1484	19,06	70,86	60,09	60,22
MORD, DRAP (1-2)							
I FÖRENING MED SJÄLMORD	40	17	29	72,50	77,27	71,88	74,07
ÖVRIGA MORD OCH DRAP	78	33	13	16,67	57,89	81,82	69,64
BARNADRAP (3)	1	-	1	100,00	.	25,00	25,00
FOSTERFÖRDRIVNING (4)	36	1	17	47,22	25,00	70,00	66,67
MISSHANDEL, GROV (6)							
MED DÖDLIG UTGANG	10	-	3	30,00	.	43,48	43,48
ANNAN	586	23	111	18,94	92,00	61,53	62,34
MISSHANDEL, ÖVRIGA BROTT (5)							
MED DÖDLIG UTGANG	57	-	16	28,07	0,00	62,64	62,64
ANNAN	6364	33	1119	17,58	76,74	59,14	59,21
VÄLLANDE TILL ANNANS DÖD (7)							
I SAMBAND MED TRAFIKÖLYCKA	412	-	101	24,51	.	70,07	70,07
ANNAT	38	-	15	39,47	.	62,30	62,30
ÖVRIGA BROTT MOT 3 KAP. (8-9)	165	-	59	35,76	.	64,71	64,71
4 KAP. BROTT MOT FRIHET O. FRID	4411	56	1505	34,12	76,71	63,22	63,36
HEMFRIÐSBR., OLAGA INTRANG (6)	1255	-	364	29,00	.	61,28	61,28
ÖVR. BROTT MOT 4 KAP. (1-5,7-9)	3156	56	1141	36,15	76,71	64,04	64,22
5 KAP. ÅREKRÄNKNING	169	-	76	44,97	.	63,53	63,53
6 KAP. SEDLIGHETSBRÖTT	2220	130	522	23,51	59,91	56,23	56,43
VÄLDTAKT, VÄLDFÖRANDE (1)							
MOT KVINNA UNDER 15 ÅR	64	16	30	46,88	59,26	59,26	59,26
MOT KVINNA 15 ÅR EL. ÄLDRE	320	96	141	44,06	58,18	71,34	66,81
HETEROSEXUELL OTUKT							
MED BARN UNDER 15 ÅR (3)	471	13	81	17,20	86,67	72,13	72,46
ANNAN (2,4,5)	73	1	26	35,62	100,00	73,47	73,74
HOMOSEXUELL OTUKT							
MED BARN UNDER 15 ÅR (3)	164	1	10	6,10	25,00	88,11	86,77
ANNAN (2,4)	120	3	8	6,67	60,00	89,31	88,24
OTUKTIGT BETEENDE (6)							
EXHIBITIONISM	469	-	70	14,93	.	41,29	41,29
ANNAT	440	-	119	27,05	.	46,12	46,12
KOPPLERI, FRÄMJANDE AV OTUKT (7)	41	-	8	19,51	.	65,08	65,08
ÖVRIGA BROTT MOT 6 KAP. (8)	58	-	29	50,00	.	48,33	48,33
7 KAP. BROTT MOT FAMILJ	51	2	22	43,14	100,00	70,00	70,83
8 KAP. STÖLD, RÄN OCH ANDRA TILLGREPPSBRÖTT	55672	3824	6522	11,77	16,12	19,79	19,49
9 KAP. BEDRAGERI OCH ANNAN DREDLIGHET	21214	2698	2482	11,70	87,88	61,24	63,69
BEDRAGERI, BEDR. BETEENDE (1-3)							
POSTBEDRAGERI	2731	207	329	12,05	65,92	63,43	63,62
HOTELL-, REST-, DROSKBEDRAGERI	2657	23	601	22,62	89,19	63,81	63,95
AUTOMATBEDRAGERI	44	1	5	11,36	10,00	13,74	13,62
CHECKBEDRAGERI	6384	221	231	3,62	74,16	63,40	63,72
ÖVRIGA BEDRAGERIBROTT	6997	2235	1068	15,26	93,44	54,33	62,71
UTPRESSNING, OCKER (4-5)	84	11	30	35,71	37,93	38,42	38,36
HÅLERI, HÅLERIFÖRSEELSE (6-7)	2126	-	159	7,48	.	76,01	76,01
ÖVRIGA BROTT MOT 9 KAP. (8-10)	191	-	59	30,89	.	55,52	55,52
10 KAP. FÖRSKINGRING OCH ANNAN TROLÖSHET	3256	18	1067	32,77	94,74	56,01	56,14
FÖRSKINGRING, UNDRANDRAKT (1-3)	1592	16	497	31,22	94,12	56,05	56,27
OÖVLIGT FÖRFÖGANDE (4)							
ÖVER AVBETALNINGSGODS	806	-	258	32,01	.	60,01	60,01
ANNAT	424	-	175	41,27	.	55,14	55,14
FYNDFÖRSEELSE (8)	132	-	56	42,42	.	35,11	35,11
ÖVRIGA BROTT MOT 10 KAP. (5-7)	302	2	81	26,82	100,00	62,37	62,53
11 KAP. GÅLDENÄRSBRÖTT	49	-	21	42,86	0,00	16,67	16,61
12 KAP. SKADEGÖRELSEBRÖTT	6078	40	1384	22,77	30,30	26,41	26,43
SKADEGÖRELSE, ÅVERKAN (1-3)							
GENOM BRAND	495	3	131	26,46	42,86	43,58	43,57
ANNAN	5325	37	1184	22,23	29,60	25,06	25,09
TAGANDE AV OÖVLIG VÄG (4)	258	-	69	26,74	.	40,76	40,76

TAB. 7a. (forts.). UPPKLARADE BROTT OCH UPPKLARINGSPROCENT EFTER BROTTETS ART, 1965

Område Brott	Uppklarade brott		Därav ej brott		Uppklaringsprocent för		
	Samtliga	Därav försök	Samtliga	Procent	försök till brott	fullbordade brott	samtliga brott
13 KAP. ALLMÄNFARLIGA BROTT	3722	19	2015	54,14	48,72	57,16	57,11
NORDBRAND, XVEN GROV (1-2)	148	14	48	32,43	51,85	47,18	47,59
ALLMÄNFARLIG VÄRDSLÖSHET (6)							
VÄLLANDE AV BRAND	3020	-	1672	55,36	.	59,61	59,61
ANNAN	421	-	205	48,69	0,00	47,52	47,52
ÖVRIGA BROTT MOT 13 KAP. (3-5,7-10)	133	5	90	67,67	41,67	52,89	52,36
14 KAP. FÖRFALSKNINGSBROTT	1028	26	162	15,76	66,67	55,57	55,81
URKUNDSFÖRFALSKNING M.M. (1-4,9)							
CHECKER	263	6	22	8,37	85,71	60,33	60,74
ANNAT	613	17	95	15,50	60,71	54,28	54,44
SIGNATURFÖRFALSKNING (5,9)	33	2	7	21,21	66,67	60,78	61,11
PENNINGFÖRFALSKNING M.M. (6,9,10)	22	-	19	86,36	.	26,51	26,51
ÖVRIGA BROTT MOT 14 KAP. (7-9)	97	1	19	19,59	100,00	66,21	66,44
15 KAP. MENED, FALSKT ÅTAL M.M.	881	11	199	22,59	64,71	65,12	65,11
MENED M.M. (1-3)	128	5	48	37,50	83,33	53,02	53,78
ÖVR. BROTT MOT 15 KAP. (5-13)	753	6	151	20,05	54,55	67,66	67,53
16 KAP. BROTT MOT ALLMÄN ORDNING (UTOM FYLLERI OCH FÖRÄRGELSEVÄCKANDE BETEENDE)	340	-	150	44,12	.	58,02	58,02
17 KAP. BROTT MOT ALLMÄN VERKSAMHET	3987	58	257	6,45	67,44	67,95	67,94
VÄLD MOT TJÄNSTEMAN							
MOT POLISMAN (1)	544	8	25	4,60	80,00	70,43	70,56
MOT ANNAN (1,3)	319	4	40	12,54	66,67	52,15	52,30
HOT M.M. MOT TJÄNSTEMAN (1-3,5)	886	3	51	5,76	33,33	69,04	68,79
VÄLDSAMT MOTSTÅND (4)	1862	-	55	2,95	.	72,31	72,31
ÖVR. BROTT MOT 17 KAP. (6-15)	376	43	86	22,87	70,49	59,15	60,26
18 KAP. HÖGMÅLSBROTT	46	15	4	8,70	93,75	86,11	88,46
19 KAP. BROTT MOT RIKETS SÄKERHET	10	-	3	30,00	.	50,00	50,00
20 KAP. ÄMBETSBROTT	309	-	143	46,28	.	52,37	52,37
21 KAP. BROTT AV KRIGSMÄN	3781	7	277	7,33	58,33	82,64	82,57
UNDANHÄLLANDE, RYMNING (11-12)	1286	-	75	5,83	.	85,05	85,05
ÖVRIGA BROTT MOT 21 KAP. (1-10,13-18)	2495	7	202	8,10	58,33	81,44	81,35
TRAFIKBROTTLÅGEN	14430	-	2239	15,52	.	40,29	40,29
RATTFYLLERI, RATTONYKTERHET (4)	11012	-	1330	12,08	.	66,76	66,76
SMITNING (5)	3418	-	909	26,59	.	17,69	17,69
BROTT MOT ÖVRIGA LAGAR FÖR VILKA ÄR STADGAT STRÄNGARE STRAFF ÄN BÖTER	10874	73	1006	9,25	76,84	56,69	56,79
CHECKLAGEN	152	-	3	1,97	.	74,51	74,51
NARKOTIKAFÖRORDNINGEN	330	-	71	21,52	.	44,78	44,78
SPRITILLVERKNINGSFÖRORDNINGEN	72	-	12	16,67	.	61,54	61,54
ÖVRIGA FÖRFATTNINGAR ANGÄENDE RUSDRYCKER OCH ÖL	2605	54	202	7,75	80,60	75,47	75,57
VARUSMUGGLINGSLÅGEN	421	13	32	7,60	86,67	54,99	55,61
SKATTSTRAFFLAGEN	2032	-	148	7,28	.	37,14	37,14
UPPBÖRDSFÖRORDNINGEN	2993	-	76	2,54	.	70,84	70,84
JAKTLAGSTIFTNINGEN	307	-	148	48,21	.	39,66	39,66
FISKELAGSTIFTNINGEN	398	-	39	9,80	.	55,05	55,05
ÖVRIGA LAGAR OCH FÖRFATTNINGAR	1564	6	275	17,58	46,15	58,13	58,08
SUMMA BROTT	140315	7084	21570	15,37	25,58	31,65	31,28

Tab. 7b. Uppklarade tillgreppsbrott och uppklaringsprocent efter brottets art, 1965

Thefts cleared up and percentage of clearances by kind of offence in 1965

Område Brott	Uppklarade brott		Därav ej brott		Uppklaringsprocent för		
	Samtliga	Därav försök	Samtliga	Procent	försök till brott	fullbordade brott	samtliga brott
HELA RIKET							
8 KAP. STÖLD, RÅN OCH ANDRA TILLGREPPSBROTT	55672	3824	6552	11,77	16,12	19,79	19,49
TILLGREPP AV MOTORDRIVET FORTSKAFFNINGSMEDEL (1-4,7)	9385	1619	785	8,36	11,71	22,53	19,43
BILAR	6814	1541	538	7,90	11,41	30,66	22,19
MOTORCYKLAR	309	14	40	12,94	22,95	14,55	14,80
MOPEDER	1839	34	124	6,74	19,43	13,13	13,21
BÅTAR	295	26	55	18,64	40,63	22,72	23,64
ANNAT	128	4	28	21,88	21,05	39,37	38,32
TILLGREPP AV EJ MOTORDRIVET FORTSKAFFNINGSMEDEL (1-4,8)	2040	12	279	13,68	23,08	6,51	6,53
CYKLAR	1824	9	223	12,23	23,08	6,02	6,04
ANNAT	216	3	56	25,93	23,08	21,36	21,39
INBROTTSSTÖLD (1,4)	17339	1710	1054	6,08	21,62	21,51	21,52
I KASSASKAP, KASSAVÄLV O.DYL.	377	90	19	5,04	36,14	33,57	34,15
I BOSTADSLAGENHET ELLER BOSTADSVILLA	1657	81	344	20,76	11,52	22,69	21,67
I SOMMAR-, SPORT- ELLER KOLONISTUGA	2314	167	64	2,77	25,30	22,60	22,77
I BUTIK, KONTOR, REST., KAFE	4550	528	204	4,48	19,89	27,01	25,93
I KIOSK, VARUAUTOMAT, SKYLTSKAP	1469	163	56	3,81	15,69	18,59	18,21
I FABRIK, VERKSTAD, LAGER, BENSINSTATION	2585	263	95	3,68	27,77	25,96	26,13
I KÄLLARE, VIND, TRAPPUPPGANG	2047	251	113	5,52	29,67	16,04	16,99
I GARAGE, BOD, BYGGNADSPLOTS	1056	62	65	6,16	22,22	15,17	15,46
INOM MILITÄRFÖRLÄGGNING	150	13	20	13,33	23,64	23,83	23,81
ANNAN INBROTTSSTÖLD	1134	92	74	6,53	19,25	16,86	17,03
ANNAN STÖLD, SNATTERI, BÖDRÄKT (1-4)	24149	377	3503	14,51	21,79	20,09	20,12
UR ELLER FRÅN MOTORDRIVET FORTSKAFFNINGSMEDEL	3942	210	377	9,56	15,37	6,90	7,11
UR ELLER FRÅN CYKEL	124	1	12	9,68	25,00	6,72	6,76
UNDER FLYGTRANSPORT	9	-	3	33,33	0,00	15,79	15,52
UNDER JÄRNVÄGSTRANSPORT	195	2	68	34,87	16,67	15,90	15,91
UNDER POSTTRANSPORT	77	2	14	18,18	50,00	34,25	34,53
FICKSTÖLD	539	9	157	29,13	28,13	26,77	26,79
I BADHUS, OMKLÄDNINGSRUM, GARDEROB O.DYL.	1801	27	391	21,71	67,50	16,48	16,67
PÅ CAMPINGPLATSER, FRILUFTSBAD	107	2	21	19,63	50,00	11,18	11,35
I BOSTADSLAGENHETER, VINDAR, TRAPPUPPGANGAR O.DYL.	3032	27	917	30,24	44,26	31,82	31,90
I BUTIKER OCH VARUHUS	9082	36	341	3,75	73,47	67,74	67,76
I LAGER	569	10	34	5,98	62,50	37,27	37,53
I MILITÄRFÖRLÄGGNING	264	4	33	12,50	40,00	30,62	30,73
ÖVRIGT	4408	47	1135	25,75	35,88	19,73	19,83
RÅN, ÄVEN GROVT (5-6) 1)	405	33	154	38,02	39,29	42,32	42,06
RUBBN. AV BESITTN.FÖRHÅLLANDEN TILL MOTORDRIVET FORTSKAFFNINGSMEDEL (8)	162	-	31	19,14	-	43,67	43,67
ÖVR. BROTT MOT 8 KAP. (8-10)	2192	73	746	34,03	58,40	51,94	52,13

1) I DE 405 UPPKLARADE RÅNEN INGÅR 6 UPPKLARADE BANKRÅN, VARAV 2 FÖRSÖK, OCH 1 UPPKLARAT POSTRÅN

Tab. 8. Uppklarade brott och uppklaringsprocent i vissa regioner efter brottets art, 1965

Offences cleared up and percentage of clearances in certain regions by kind of offence in 1965

Område	Uppklarade brott		Därav ej brott		Uppklaringsprocent för		
	Samtliga	Därav försök	Samtliga	Procent	försök till brott	fullbordade brott	samtliga brott
STOCKHOLM							
BROTT MOT BROTTSBALKEN	19726	716	3144	15,94	8,82	26,42	24,63
BROTT MOT ENSKILD PERSON (3-7 KAP.)	2991	42	656	21,93	55,26	61,44	61,34
MORD, DRÅP, BARNADRAP (3 KAP. 1-3)	24	11	4	16,67	64,71	68,42	66,67
MISSHANDEL, ÄVEN GROV (3 KAP. 5-6)	8	-	2	25,00	.	53,33	53,33
MED DÖDLIG UTGÅNG	1470	13	225	15,31	86,67	60,38	60,54
ANNAN	53	1	12	22,64	100,00	57,78	58,24
OVR. BROTT MOT 3 KAP. (4,7-9)	1176	2	343	29,17	100,00	67,70	67,74
BROTT MOT FRIHET OCH FRID (4 KAP.)	36	-	18	50,00	.	67,92	67,92
ÅREKRÄNNING (5 KAP.)	54	14	14	25,93	35,90	59,70	50,94
VALDTÅKT, VALDFÖRANDE (6 KAP. 1)	163	1	37	22,70	50,00	40,70	40,75
OVR. BROTT MOT 6 KAP. (2-8)	7	-	1	14,29	.	63,64	63,64
BROTT MOT FAMILJ (7 KAP.)							
BROTT MOT FÖRMOGENHETEN (8-12 KAP.)	14481	654	2166	14,96	8,17	21,76	20,24
TILLGREPP AV FORTSKAFFNINGS- MEDEL (8 KAP. 1-4,7-8)	1139	202	119	10,45	3,29	16,48	9,64
BILAR (1-4,7)	31	-	3	9,68	0,00	5,67	5,47
MOTORCYKLAR (1-4,7)	141	4	17	12,06	19,05	8,48	8,62
MOPEDER (1-4,7)	77	-	20	25,97	0,00	2,43	2,42
CYKLAR (1-4,8)	29	2	8	27,59	12,50	14,14	14,01
ANNAT (1-4,7-8)							
INBROTTSSTÖLD (8 KAP. 1,4)	1577	124	178	11,29	13,14	11,85	11,94
STÖLD, SNATTERI I BUTIKER OCH VARUHUS (8 KAP. 1-2,4)	2588	13	106	4,10	81,25	67,09	67,15
ANNAN STÖLD, SNATTERI, BODRÅKT (8 KAP. 1-4)	2284	25	628	27,50	6,41	9,11	9,07
RÅN, ÄVEN GROVT (8 KAP. 5-6)	105	10	40	38,10	32,26	29,60	29,83
OVR. BROTT MOT 8 KAP. (8-10)	262	-	99	37,79	0,00	58,09	57,71
BEDRÅGERI OCH ANNAN OREDLIG- HET (9 KAP.)	4646	268	480	10,33	63,66	64,62	64,56
DÄRAV CHECKBEDRÅGERI (1-3)	1974	97	36	1,82	65,99	74,60	74,13
HALERI, HALERIFÖRSEELSE (6-7)	212	-	22	10,38	.	65,43	65,43
FÖRSKINGRING OCH ANNAN TRO- LÖSHET (10 KAP.)	627	-	288	45,93	.	57,73	57,73
GÅLDENÄRSBROTT (11 KAP.)	6	-	4	66,67	.	17,65	17,65
SKADEGÖRELSEBROTT (12 KAP.)	969	6	176	18,16	100,00	34,88	35,02
BROTT MOT ALLMÄNHETEN (13-15 KAP.)	680	10	243	35,74	55,56	43,73	43,87
ALLMÄNFÄRLIGA BROTT (13 KAP.)	367	3	189	51,50	100,00	34,24	34,43
FÖRFALSKNINGSBROTT (14 KAP.)	217	6	34	15,67	42,86	67,20	66,16
MENED, FALSKT ATAL M.M. (15 KAP.)	96	1	20	20,83	100,00	61,29	61,54
BROTT MOT STATEN (16-21 KAP.)	1574	10	79	5,02	50,00	74,69	74,46
BROTT MOT ALLMÄN ORDNING (16 KAP. UTOM 15 O. 16)	40	-	16	40,00	.	55,56	55,56
VALD, MOT M.M. MOT TJÄNSTEMAN (17 KAP. 1-3,5)	379	4	13	3,43	57,14	66,49	66,37
VALDSAMT MOTSTÅND (17 KAP. 4)	468	-	13	2,78	.	77,48	77,48
OVR. BROTT MOT 17 KAP. (6-15)	57	6	12	21,05	75,00	61,45	62,64
BROTT AV KRIGSMÄN (21 KAP.)	584	-	6	1,03	0,00	85,01	84,39
OVR. BROTT MOT STATEN (18-20 KAP.)	46	-	19	41,30	.	54,76	54,76
TRAFIKBROTTSLAGEN	2154	-	327	15,18	.	27,44	27,44
RATTFYLLERI, RATTÖNYKTERH. (4)	1226	-	127	10,36	.	69,34	69,34
SMITNING (5)	928	-	200	21,55	.	15,26	15,26
BROTT MOT OVRIGA LAGAR FÖR VILKA ÄR STADGÅT STRÄNGARE STRAFF ÄN BÖTER	1058	13	119	11,25	92,86	49,76	50,05
DÄRAV NARKOTIKAFÖRORDNINGEN	118	-	27	22,88	.	32,69	32,69
SUMMA BROTT	22938	729	3590	15,65	8,96	27,12	25,48

TAB. 8. (forts.). UPPKLARADE BROTT OCH UPPKLARINGSPROCENT I VISSA REGIONER EFTER BROTTETS ART, 1965

Område	Uppklarade brott		Därav ej brott		Uppklaringsprocent för		
	Samtliga	Därav försök	Samtliga	Procent	försök till brott	fullbordade brott	samtliga brott
GÖTEBORG							
BROTT MOT BROTTSBALKEN	8856	283			9,17	24,16	22,96
BROTT MOT ENSKILD PERSON (3-7 KAP.)	1434	13			41,94	65,51	65,18
MORD, DRÅP, BARNDRÅP (3 KAP. 1-3)	15	5			38,46	90,91	62,50
MISSHANDEL, ÄVEN GROV (3 KAP. 5-6)							
MED DÖDLIG UTGÅNG	4	-			.	50,00	50,00
ANNAN	799	2			66,67	67,26	67,26
OVR. BROTT MOT 3 KAP. (4,7-9)	23	-			.	74,19	74,19
BROTT MOT FRIHET OCH FRID (4 KAP.)	351	-			0,00	75,48	75,32
ÅREKRÄNKNING (5 KAP.)	16	-			.	94,12	94,12
VALDTÅKT, VÅLDFÖRANDE (6 KAP. 1)	39	6			50,00	82,50	75,00
OVR. BROTT MOT 6 KAP. (2-8)	183	-			0,00	44,85	44,63
BROTT MOT FAMILJ (7 KAP.)	4	-			.	100,00	100,00
BROTT MOT FORMÖGENHETEN (8-12 KAP.)	6186	264			8,67	18,78	17,89
TILLGREPP AV FORTSKAFFNINGS- MEDEL (8 KAP. 1-4,7-8)							
BILAR (1-4,7)	595	156			7,22	18,08	12,97
MOTORCYKLAR (1-4,7)	42	1			20,00	9,90	10,02
MOPEDER (1-4,7)	176	3			7,69	6,71	6,73
CYKLAR (1-4,8)	36	-			0,00	2,94	2,93
ANNAT (1-4,7-8)	28	-			0,00	21,37	20,14
INBROTTSSTÖLD (8 KAP. 1,4)	1074	58			9,37	14,13	13,76
STÖLD, SNATTERI I BUTIKER OCH VARUHUS (8 KAP. 1-2,4)	477	-			0,00	52,30	52,25
ANNAN STÖLD, SNATTERI, BODRÅKT (8 KAP. 1-4)	1304	16			10,81	11,09	11,09
RÅN, ÄVEN GROVT (8 KAP. 5-6)	105	4			50,00	64,33	63,64
OVR. BROTT MOT 8 KAP. (8-10)	400	1			50,00	61,67	61,63
BEDRÅGERI OCH ANNAN OREDLIG- HET (9 KAP.)	1147	23			50,00	46,41	46,47
DÄRAV CHECKBEDRÅGERI (1-3)	141	9			64,29	50,38	51,09
HÅLERI, HÅLERIFÖRSEELSE (6-7)	177	-			.	64,36	64,36
FÖRSKINGRING OCH ANNAN TRO- LÖSHET (10 KAP.)	284	2			100,00	48,37	48,55
GÅLDENÅRSBROTT (11 KAP.)	3	-			.	17,65	17,65
SKADEGÖRELSEBROTT (12 KAP.)	515	-			0,00	42,21	42,18
BROTT MOT ALLMÄNHETEN (13-15 KAP.)	586	2			50,00	67,91	67,82
ALLMÄNFÄRLIGA BROTT (13 KAP.)	458	-			0,00	72,70	72,47
FÖRFÄLSKNINGSBROTT (14 KAP.)	78	1			100,00	53,10	53,42
MENED, FÄLSKT ÅTAL M.M. (15 KAP.)	50	1			100,00	57,65	58,14
BROTT MOT STATEN (16-21 KAP.)	650	4			57,14	69,76	69,67
BROTT MOT ALLMÄN ORDNING (16 KAP. UTOM 15 O. 16)	25	-			.	69,44	69,44
VÅLD, MOT M.M. MOT TJÄNSTEMAN (17 KAP. 1-3,5)	174	2			66,67	63,00	63,04
VALÖSAMT MOTSTÅND (17 KAP. 4)	129	-			.	65,48	65,48
OVR. BROTT MOT 17 KAP. (6-15)	27	2			50,00	64,10	62,79
BROTT AV KRIGSMÄN (21 KAP.)	283	-			.	78,39	78,39
OVR. BROTT MOT STATEN (18-20 KAP.)	12	-			.	60,00	60,00
TRAFIKBROTTLÅGEN	1169	-			.	41,62	41,62
RÄTTFYLLERI, RÄTTONYKTERH. (4)	625	-			.	58,03	58,03
SMITNING (5)	544	-			.	31,41	31,41
BROTT MOT ÖVRIGA LAGAR FÖR VILKA ÅR STADGÅT STRÄNGARE STRAFF ÄN BÖTER	1024	7			70,00	50,27	50,37
DÄRAV NARKOTIKAFÖRORDNINGEN	103	-			.	46,82	46,82
SUMMA BROTT	11049	290			9,36	26,68	25,45

TAB. 8. (forts.). UPPKLARADE BROTT OCH UPPKLARINGSPROCENT I VISSA REGIONER EFTER BROTTETS ART, 1965

Område	Uppklarade brott		Därav ej brott		Uppklaringsprocent för		
	Samtliga	Därav försök	Samtliga	Procent	försök till brott	fullbordade brott	samtliga brott
MALMO							
BROTT MOT BROTTSBALKEN	5916	270	811	13,71	23,62	29,29	28,97
BROTT MOT ENSKILD PERSON (3-7 KAP.)	924	17	200	21,65	77,27	59,51	59,77
MORD, DRAP, BARNADRAP (3 KAP. 1-3)	6	5	1	16,67	71,43	50,00	66,67
MISSHANDEL, AVEN GROV (3 KAP. 5-6)							
MED DÖDLIG UTGANG	4	-	2	50,00	.	57,14	57,14
ANNAN	531	4	80	15,07	100,00	60,71	60,89
ÖVR. BROTT MOT 3 KAP. (4,7-9)	21	-	6	28,57	.	84,00	84,00
BROTT MOT FRIHET OCH FRID (4 KAP.)	248	1	79	31,85	100,00	63,17	63,27
AREKRÄNKNING (5 KAP.)	8	-	1	12,50	.	61,54	61,54
VALDTÅKT, VALDFORANDE (6 KAP. 1)	13	3	4	30,77	50,00	76,92	68,42
ÖVR. BROTT MOT 6 KAP. (2-8)	89	3	24	26,97	100,00	42,79	43,63
BROTT MOT FAMILJ (7 KAP.)	4	1	3	75,00	100,00	75,00	80,00
BROTT MOT FORMOGENHETEN (8-12 KAP.)	4571	249	566	12,38	22,35	25,22	25,05
TILLGREPP AV FORTSKAFFNINGSMEDEL (8 KAP. 1-4,7-8)							
BILAR (1-4,7)	320	89	33	10,31	26,65	40,81	35,56
MOTORCYKLAR (1-4,7)	26	1	5	19,23	20,00	17,36	17,45
MOPEDER (1-4,7)	171	-	11	6,43	0,00	13,12	12,89
CYKLAR (1-4,8)	93	3	13	13,98	33,33	3,79	3,90
ANNAT (1-4,7-8)	21	1	10	47,62	100,00	19,42	20,19
INBROTTSSTOLD (8 KAP. 1,4)	577	79	26	4,51	16,36	14,00	14,28
STOLD, SNATTERI I BUTIKER OCH VARUHUS (8 KAP. 1-2,4)	490	1	12	2,45	33,33	61,51	61,40
ANNAN STOLD, SNATTERI, BODRÅKT (8 KAP. 1-4)	752	20	139	18,48	15,50	15,75	15,74
RÅN, AVEN GROVT (8 KAP. 5-6)	15	1	4	26,67	33,33	26,42	26,79
ÖVR. BROTT MOT 8 KAP. (8-10)	105	2	40	38,10	100,00	48,82	49,30
BEDRÅGERI OCH ANNAN OREDLIGHET (9 KAP.)	1548	49	184	11,89	41,88	63,54	62,52
DARAV CHECKBEDRÅGERI (1-3)	504	11	27	5,36	84,62	62,72	63,08
HALERI, HALERIFÖRSEELSE (6-7)	252	-	13	5,16	.	78,50	78,50
FÖRSKINGRING OCH ANNAN TROLÖSHET (10 KAP.)	262	3	57	21,76	100,00	62,86	63,13
GÅLDENÅRSBROTT (11 KAP.)	5	-	3	60,00	.	27,78	27,78
SKADEGÖRELSEBROTT (12 KAP.)	186	-	29	15,59	0,00	31,63	31,58
BROTT MOT ALLMÄNHETEN (13-15 KAP.)	142	3	26	18,31	50,00	50,18	50,18
ALLMÄNFÄRLIGA BROTT (13 KAP.)	46	-	10	21,74	0,00	33,82	33,33
FÖRFALSKNINGSBROTT (14 KAP.)	64	3	7	10,94	75,00	67,78	68,09
MENED, FALSKT ÅTAL M.M. (15 KAP.)	32	-	9	28,13	.	62,75	62,75
BROTT MOT STATEN (16-21 KAP.)	279	1	19	6,81	100,00	80,81	80,87
BROTT MOT ALLMÄN ORDNING (16 KAP. UTM 15 O. 16)	10	-	4	40,00	.	50,00	50,00
VALD, MOT M.M. MOT TJANSTEMAN (17 KAP. 1-3,5)	105	-	5	4,76	.	81,40	81,40
VALDSAMT MOTSTÅND (17 KAP. 4)	111	-	3	2,70	.	86,72	86,72
ÖVR. BROTT MOT 17 KAP. (6-15)	19	1	6	31,58	100,00	62,07	63,33
BROTT AV KRIGSMAN (21 KAP.)	31	-	-	0,00	.	91,18	91,18
ÖVR. BROTT MOT STATEN (18-20 KAP.)	3	-	1	33,33	.	75,00	75,00
TRAFIKBROTTSLAGEN	762	-	142	18,64	.	40,23	40,23
RÄTTFYLLERI, RÄTTONYKTERH. (4)	555	-	66	11,89	.	73,03	73,03
SMITNING (5)	207	-	76	36,71	.	18,25	18,25
BROTT MOT ÖVRIGA LAGAR FÖR VILKA ÄR STADGAT STRÅNGARE STRAFF ÄN BÖTER	320	3	21	6,56	60,00	54,28	54,33
DARAV NARKOTIKAFÖRORDNINGEN	15	-	3	20,00	.	93,75	93,75
SUMMA BROTT	6998	273	974	13,92	23,78	30,91	30,55

TAB. 8. (forts.). UPPKLARADE BROTT OCH UPPKLARINGSPROCENT I VISSA REGIONER EFTER BROTTETS ART, 1965

Område	Uppklarade brott		Därav ej brott		Uppklaringsprocent för		
	Samtliga	Därav försök	Samtliga	Procent	försök till brott	fullbordade brott	samtliga brott
STÄDER MED 50000-99999 INVANARE							
BROTT MOT BROTTSBALKEN	18689	887	2563	13,71	19,98	28,56	27,99
BROTT MOT ENSKILD PERSON (3-7 KAP.)	2299	39	537	23,36	66,10	58,40	58,51
MORD, DRÅP, BARNADRÅP (3 KAP. 1-3)	14	5	5	35,71	71,43	90,00	82,35
MISSHANDEL, ÄVEN GROV (3 KAP. 5-6)	20	-	5	25,00	.	68,97	68,97
MED DÖDLIG UTGANG ANNAN	1090	9	195	17,89	81,82	56,42	56,56
ÖVR. BROTT MOT 3 KAP. (4,7-9)	62	-	23	37,10	.	68,13	68,13
BROTT MOT FRIHET OCH FRID (4 KAP.)	730	9	218	29,86	64,29	62,53	62,55
ÅREKRÄNKNING (5 KAP.)	21	-	10	47,62	.	65,63	65,63
VALDTÅKT, VALDFÖRANDE (6 KAP. 1)	40	15	19	47,50	62,50	59,52	60,61
ÖVR. BROTT MOT 6 KAP. (2-8)	311	1	57	18,33	33,33	53,08	52,98
BROTT MOT FAMILJ (7 KAP.)	11	-	5	45,45	.	84,62	84,62
BROTT MOT FORMOGENHETEN (8-12 KAP.)	14410	822	1655	11,49	18,89	24,50	24,09
TILLEGREPP AV FORTSKAFFNINGS- MEDEL (8 KAP. 1-4,7-8)	1052	182	77	7,32	10,27	34,23	24,38
BILAR (1-4,7)	37	3	4	10,81	33,33	10,63	11,25
MOTORCYKLAR (1-4,7)	316	9	11	3,48	21,43	9,32	9,48
MOPEDER (1-4,7)	545	1	18	3,30	16,67	7,27	7,28
CYKLAR (1-4,8)	59	-	10	16,95	0,00	29,80	29,06
ANNAT (1-4,7-8)							
INBROTTSSTÖLD (8 KAP. 1,4)	2429	373	102	4,20	18,92	19,67	19,55
STÖLD, SNATTERI I BUTIKER OCH VARUHUS (8 KAP. 1-2,4)	1678	12	77	4,59	85,71	63,78	63,90
ANNAN STÖLD, SNATTERI, BODRÅKT (8 KAP. 1-4)	2345	51	509	21,71	18,89	13,82	13,90
RÅN, ÄVEN GROVT (8 KAP. 5-6)	60	6	13	21,67	35,29	49,09	47,24
ÖVR. BROTT MOT 8 KAP. (8-10)	320	15	91	28,44	78,95	47,00	47,90
BEDRÅGERI OCH ANNAN OREDLIG- HET (9 KAP.)	4229	159	441	10,43	77,18	60,01	60,52
DÄRAV CHECKBEDRÅGERI (1-3)	1937	69	71	3,67	88,46	57,11	57,84
HÄLERI, HÄLERIFÖRSEELSE (6-7)	282	-	24	8,51	.	76,01	76,01
FÖRSKINGRING OCH ANNAN TRO- LÖSHET (10 KAP.)	462	4	150	32,47	100,00	49,95	50,16
GÅLDENÅRSBROTT (11 KAP.)	5	-	2	40,00	.	15,63	15,63
SKADEGÖRELSEBROTT (12 KAP.)	873	7	150	17,18	46,67	24,81	24,91
BROTT MOT ALLMÄNHETEN (13-15 KAP.)	745	7	264	35,44	77,78	55,95	56,10
ALLMÄNFÄRLIGA BROTT (13 KAP.)	420	2	206	49,05	50,00	53,80	53,78
FÖRFÄLSKNINGSBROTT (14 KAP.)	177	4	29	16,38	100,00	57,86	58,42
MENED, FÄLSKT ÅTAL M.M. (15 KAP.)	148	1	29	19,59	100,00	60,49	60,66
BROTT MOT STATEN (16-21 KAP.)	1235	19	107	8,66	95,00	72,60	72,86
BROTT MOT ALLMÄN ORDNING (16 KAP. UTOM 15 O. 16)	50	-	13	26,00	.	54,35	54,35
VILD, MOT M.M. MOT TJÄNSTEMAN (17 KAP. 1-3,5)	241	2	13	5,39	100,00	69,28	69,45
VALDSAMT MOTSTÅND (17 KAP. 4)	238	-	7	2,94	.	70,62	70,62
ÖVR. BROTT MOT 17 KAP. (6-15)	59	13	13	22,03	92,86	48,94	54,63
BROTT AV KRIGSMÄN (21 KAP.)	590	-	38	6,44	.	84,53	84,53
ÖVR. BROTT MOT STATEN (18-20 KAP.)	57	4	23	40,35	100,00	48,62	50,44
TRAFIKBROTTSLAGEN	2163	-	325	15,03	.	39,20	39,20
RATTFYLLERI, RATTÖNKTERH. (4)	1694	-	190	11,22	.	65,41	65,41
SMITNING (5)	469	-	135	28,78	.	16,02	16,02
BROTT MOT ÖVRIGA LAGAR FÖR VILKA ÅR STADGAT STRÅNGARE STRAFF ÅN BÖTER	1528	12	114	7,46	80,00	58,51	58,63
DÄRAV NARKOTIKAFÖRORDNINGEN	36	-	14	38,89	.	73,47	73,47
SUMMA BROTT	22380	899	3002	13,41	20,18	30,49	29,88

TAB. 8. (forts.). UPPKLARADE BROTT OCH UPPKLARINGSPROCENT I VISSA REGIONER EFTER BROTTETS ART, 1965

Område Brott	Uppklarade brott		Därav ej brott		Uppklaringsprocent för		
	Samtliga	Därav försök	Samtliga	Procent	försök till brott	fullbordade brott	samtliga brott
STÄDER MED 20000-49999 INVÄNARE							
BROTT MOT BROTTSBALKEN	16232	925	2478	15,27	29,45	30,44	30,38
BROTT MOT ENSKILD PERSON (3-7 KAP.)	1839	50	519	28,22	74,63	59,75	60,08
MORD, DRÅP, BARNDRÅP (3 KAP. 1-3)	15	5	8	53,33	83,33	90,91	88,24
MISSHANDEL, AVEN GROV (3 KAP. 5-6)							
MED DÖDLIG UTGÅNG	12	-	2	16,67	.	57,14	57,14
ANNAN	898	9	178	19,82	90,00	59,15	59,35
ÖVR. BROTT MOT 3 KAP. (4,7-9)	81	-	32	39,51	0,00	62,79	61,36
BROTT MOT FRIHET OCH FRID (4 KAP.)	560	15	214	38,21	88,24	63,37	63,85
ÅREKRÄNKNING (5 KAP.)	13	-	7	53,85	.	50,00	50,00
VALDTÅKT, VALDFÖRANDE (6 KAP. 1)	53	19	31	58,49	65,52	68,00	67,09
ÖVR. BROTT MOT 6 KAP. (2-8)	199	1	45	22,61	100,00	51,97	52,09
BROTT MOT FAMILJ (7 KAP.)	8	1	2	25,00	100,00	53,85	57,14
BROTT MOT FÖRMOGENHETEN (8-12 KAP.)	11987	841	1510	12,60	27,81	25,38	25,53
TILLGREPP AV FORTSKAFFNINGS- MEDEL (8 KAP. 1-4,7-8)							
BILAR (1-4,7)	1068	338	55	5,15	27,59	42,22	36,15
MOTORCYKLAR (1-4,7)	30	4	4	13,33	57,14	13,40	14,93
MOPEDER (1-4,7)	352	7	19	5,40	30,43	17,37	17,52
CYKLAR (1-4,8)	530	2	48	9,06	40,00	7,63	7,66
ANNAT (1-4,7-8)	101	12	25	24,75	63,16	24,72	26,65
INBROTTSSTÖLD (8 KAP. 1,4)	2610	294	161	6,17	22,90	26,38	25,94
STÖLD, SNATTERI I BUTIKER OCH VARUHUS (8 KAP. 1-2,4)	1223	2	47	3,84	100,00	67,83	67,87
ANNAN STÖLD, SNATTERI, BODRAKT (8 KAP. 1-4)	2164	59	421	19,45	21,30	15,49	15,60
RÅN, AVEN GROVT (8 KAP. 5-6)	50	6	9	18,00	66,67	49,44	51,02
ÖVR. BROTT MOT 8 KAP. (8-10)	300	17	87	29,00	85,00	51,64	52,82
BEDRÅGERI OCH ANNAN OREDLIG- HET (9 KAP.)	2248	87	308	13,70	73,73	62,31	62,69
DÄRAV CHECKBEDRÅGERI (1-3)	653	16	27	4,13	76,19	61,13	61,43
HALERI, HALERIFÖRSEELSE (6-7)	404	-	31	7,67	.	82,96	82,96
FÖRSKINGRING OCH ANNAN TRÖ- LÖSHET (10 KAP.)	431	5	140	32,48	100,00	59,50	59,78
GÅLDENÅRSBROTT (11 KAP.)	12	-	6	50,00	.	29,27	29,27
SKADEGÖRELSEBROTT (12 KAP.)	868	8	180	20,74	26,67	23,21	23,24
BROTT MOT ALLMÄNHETEN (13-15 KAP.)	714	10	269	37,68	47,62	57,89	57,72
ALLMÄNFÄRLIGA BROTT (13 KAP.)	412	1	204	49,51	16,67	54,01	53,72
FÖRFALSKNINGSBROTT (14 KAP.)	160	5	22	13,75	62,50	61,26	61,30
MENED, FALSKT ÅTAL M.M. (15 KAP.)	142	4	43	30,28	57,14	68,32	67,94
BROTT MOT STATEN (16-21 KAP.)	1692	24	180	10,64	82,76	77,29	77,37
BROTT MOT ALLMÄN ÖRDNING (16 KAP. UTOM 15 O. 16)	59	-	28	47,46	.	62,11	62,11
VALD, MOT M.M. MOT TJANSTEMAN (17 KAP. 1-3,5)	202	2	17	8,42	66,67	65,57	65,58
VALDSAMT MOTSTÅND (17 KAP. 4)	298	-	10	3,36	.	75,63	75,63
ÖVR. BROTT MOT 17 KAP. (6-15)	65	9	13	20,00	69,23	65,88	66,33
BROTT AV KRIGSMAN (21 KAP.)	983	3	85	8,65	100,00	84,41	84,45
ÖVR. BROTT MOT STATEN (18-20 KAP.)	85	10	27	31,76	100,00	63,56	66,41
TRAFIKBROTTSLAGEN	2064	-	356	17,25	.	41,78	41,78
RATTFYLLERI, RATTONYKTERH. (4)	1726	-	238	13,79	.	69,46	69,46
SMITNING (5)	338	-	118	34,91	.	13,77	13,77
BROTT MOT ÖVRIGA LAGAR FÖR VILKA ÄR STADGAT STRÄNGARE STRAFF ÄN BÖTER	1282	19	163	12,71	86,36	60,37	60,64
DÄRAV NARKOTIKAFÖRORDNINGEN	15	-	9	60,00	.	60,00	60,00
SUMMA BROTT	19578	944	2997	15,31	29,85	32,51	32,37

TAB. 8. (forts.). UPPKLARADE BROTT OCH UPPKLARINGSPROCENT I VISSA REGIONER EFTER BROTTETS ART, 1965

Område	Uppklarade brott		Därav ej brott		Uppklaringsprocent för		
	Samtliga	Därav försök	Samtliga	Procent	försök till brott	fullbordade brott	samtliga brott
ÖVRIGA KOMMUNER							
BROTT MOT BROTTSBALKEN	45592	3930	6397	14,03	51,25	32,88	33,93
BROTT MOT ENSKILD PERSON (3-7 KAP.)	5151	134	1211	23,51	71,28	59,98	60,22
MORD, DRÅP, BARNADRÅP (3 KAP. 1-3)	45	19	21	46,67	65,52	68,42	67,16
MISSHANDEL, ÄVEN GROV (3 KAP. 5-6)							
MED DÖDLIG UTGÅNG	19	-	5	26,32	.	55,88	55,88
ANNAN	2162	19	357	16,51	76,00	57,36	57,48
ÖVR. BROTT MOT 3 KAP. (4,7-9)	411	-	114	27,74	.	69,90	69,90
BROTT MOT FRIHET OCH FRID (4 KAP.)	1346	29	469	34,84	76,32	57,61	57,92
ÅREKRÄNKNING (5 KAP.)	75	-	29	38,67	.	60,00	60,00
VALDTÅKT, VALDFÖRANDE (6 KAP. 1)	185	55	79	42,70	67,07	71,04	69,81
ÖVR. BROTT MOT 6 KAP. (2-8)	891	12	126	14,14	85,71	65,11	65,32
BROTT MOT FAMILJ (7 KAP.)	17	-	11	64,71	.	68,00	68,00
BROTT MOT FORMÖGENHETEN (8-12 KAP.)	34634	3750	3670	10,60	50,63	28,19	29,61
TILLGREPP AV FORTSKAFFNINGSS- MEDEL (8 KAP. 1-4,7-8)							
BILAR (1-4,7)	2640	574	109	4,13	30,53	48,63	43,08
MOTORCYKLAR (1-4,7)	143	5	15	10,49	33,33	33,82	33,81
MOPEDER (1-4,7)	683	11	49	7,17	42,31	22,58	22,75
CYKLAR (1-4,8)	543	3	115	21,18	50,00	6,00	6,03
ANNAT (1-4,7-8)	401	18	78	19,45	38,30	25,31	25,71
INBROTTSSTOLD (8 KAP. 1,4)	9072	782	341	3,76	29,96	27,24	27,45
STOLD, SNATTERI I BUTIKER OCH VARUHUS (8 KAP. 1-2,4)	2626	8	71	2,70	61,54	77,07	77,01
ANNAN STOLD, SNATTERI, BODRÅKT (8 KAP. 1-4)	6218	170	1044	16,74	36,40	17,93	18,18
RAN, ÄVEN GROVT (8 KAP. 5-6)	70	6	19	27,14	37,50	42,95	42,42
ÖVR. BROTT MOT 8 KAP. (8-10)	967	38	242	25,03	48,10	47,76	47,78
BEDRÅGERI OCH ANNAN OREDLIG- HET (9 KAP.)	7396	2112	763	10,32	97,69	62,67	69,82
DÄRAV CHECKBEDRÅGERI (1-3)	1175	19	51	4,34	76,00	62,69	62,87
HÅLERI, HÅLERIFÖRSEELSE (6-7)	799	-	57	7,13	.	78,41	78,41
FÖRSKINGRING OCH ANNAN TRÖ- LOSHET (10 KAP.)	1190	4	309	25,97	80,00	57,38	57,43
GÅLDENÅRSBROTT (11 KAP.)	18	-	4	22,22	0,00	11,84	11,76
SKADEGÖRELSEBROTT (12 KAP.)	2667	19	514	19,27	24,05	23,86	23,86
BROTT MOT ALLMÄNHETEN (13-15 KAP.)	2764	24	1146	41,46	64,86	62,09	62,11
ALLMÄNFÄRLIGA BROTT (13 KAP.)	2019	13	998	49,43	59,09	64,48	64,44
FÖRFALSKNINGSBROTT (14 KAP.)	332	7	59	17,77	87,50	46,30	46,76
MÉNED, FÄLSKT ÅTAL M.M. (15 KAP.)	413	4	89	21,55	57,14	68,17	68,04
BROTT MOT STATEN (16-21 KAP.)	3043	22	370	12,16	59,46	68,91	68,83
BROTT MOT ALLMÄN ORDNING (16 KAP. UTOM 15 O. 16)	156	-	81	51,92	.	57,56	57,56
VALD, HÖF M.M. MOT TJANSTEMAN (17 KAP. 1-3,5)	648	5	48	7,41	50,00	62,55	62,43
VALDSAMT MOTSTÅND (17 KAP. 4)	618	-	13	2,10	.	67,54	67,54
ÖVR. BROTT MOT 17 KAP. (6-15)	149	12	32	21,48	57,14	58,80	58,66
BROTT AV KRIGSMAN (21 KAP.)	1310	4	121	9,24	100,00	80,32	80,37
ÖVR. BROTT MOT STATEN (18-20 KAP.)	162	1	75	46,30	50,00	51,77	51,76
TRAFIKBROTTSLAGEN	6118	-	905	14,79	.	47,80	47,80
RÄTTFYLLERI, RÄTTONYKTERH. (4)	5186	-	664	12,80	.	66,37	66,37
SMITNING (5)	932	-	241	25,86	.	18,69	18,69
BROTT MOT ÖVRIGA LAGAR FÖR VILKA ÄR STADGAT STRÄNGARE STRAFF ÄN BÖTER	5662	19	542	9,57	65,52	58,40	58,42
DÄRAV NARKOTIKAFÖRORDNINGEN	43	-	15	34,88	.	65,15	65,15
SUMMA BROTT	57372	3949	7844	13,67	51,31	35,81	36,61

Tab. 9. Uppklarade brott och upplklaringsprocent efter brottets art, länsvis, 1965

Brott	Stockholms stad		Stockholms län		Uppsala län		Södermanlands län		Östergötlands län	
	Uppklarade brott	Uppklaringsprocent	Uppklarade brott	Uppklaringsprocent	Uppklarade brott	Uppklaringsprocent	Uppklarade brott	Uppklaringsprocent	Uppklarade brott	Uppklaringsprocent
BROTT MOT BROTTSBALKEN	19771	24,67	6589	20,19	3058	24,84	3862	31,00	6436	37,03
BROTT MOT ENSKILD PERSON (3-7 KAP.)	2995	61,37	692	49,89	280	45,60	545	56,59	798	65,84
MORD, DRAP, BARNDRAP (3 KAP. 1-3)	24	66,67	7	40,00	3	60,00	4	100,00	7	87,50
MISSHANDEL, ÄVEN GRVC (3 KAP. 5-6)	8	53,33	3	50,00	1	25,00	6	54,55	1	100,00
MED DÖDLIG UTGANG ANNAN	1472	60,58	272	50,18	145	45,45	249	54,37	341	63,62
ÖVR. BROTT MOT 3 KAP. (4,7-9)	53	58,24	37	55,22	10	76,92	27	75,00	35	71,43
BROTT MOT FRIHET OCH FRID (4 KAP.)	1177	67,76	255	53,46	87	48,60	169	57,68	240	66,12
ÅREKRÄNKNING (5 KAP.)	36	67,92	11	57,89	-	0,00	3	60,00	13	72,22
VALDTÅKT, VALDFOURANDE (6 KAP. 1)	54	50,94	35	71,43	7	38,89	19	73,08	14	73,68
ÖVR. BROTT MOT 6 KAP. (2-8)	164	40,90	70	33,33	27	37,50	65	51,18	146	67,59
BROTT MOT FAMILJ (7 KAP.)	7	63,64	7	58,33	-	-	3	100,00	1	50,00
BROTT MOT FÖRMÖGENHETEN (8-12 KAP.)	14512	20,27	5058	16,95	2503	22,30	2772	26,33	5027	32,92
TILLGREPP AV FORTSKAFFNINGSMEDEL (8 KAP. 1-4,7-8)	1139	9,64	419	18,31	255	23,68	229	42,88	258	35,39
BILAR (1-4,7)	31	5,47	14	8,48	7	12,73	9	32,14	8	11,94
MOTORCYKLAR (1-4,7)	143	8,73	97	10,55	31	7,11	61	15,06	114	15,45
MCPEDER (1-4,7)	77	2,42	66	3,01	408	20,91	69	5,97	58	3,55
CYKLAR (1-4,8)	29	14,01	82	15,47	12	37,50	36	25,17	40	50,63
ANNAT (1-4,7-8)										
INBROTTSSTÖLD (8 KAP. 1,4)	1577	11,94	1149	13,01	377	16,62	792	28,43	979	31,54
STÖLD, SNATTERI I BUTIKER OCH VARUHUS (8 KAP. 1-2,4)	2588	67,15	543	66,30	256	65,98	254	59,91	559	63,09
ANNAN STÖLD, SNATTERI, BÖDRÅKT (8 KAP. 1-4)	2284	9,07	1086	11,11	400	11,78	537	19,37	840	21,43
RÅN, ÄVEN GROVT (8 KAP. 5-6)	105	29,83	17	32,69	7	53,85	8	61,54	10	45,45
ÖVR. BROTT MOT 8 KAP. (8-10)	263	57,80	168	35,97	44	50,57	90	47,12	126	75,45
BEDRÅGERI OCH ANNAN OREDLIGHET (9 KAP.)	4668	64,66	913	64,30	407	55,60	422	42,84	1467	59,78
DARAV CHECKBEDRÅGERI (1-3)	1979	74,18	261	66,24	160	53,16	140	33,18	779	56,94
HÅLERI, HÅLERIFÖRSFELSE (6-7)	212	65,43	138	79,77	28	93,33	80	78,43	80	66,67
FÖRSKINGRING OCH ANNAN TRC-LÖSHET (10 KAP.)	627	57,68	177	52,68	61	45,86	90	46,15	262	72,58
GÅLDENÅRSBRÖTT (11 KAP.)	6	17,65	3	37,50	-	0,00	2	33,33	2	11,11
SKADEGÖRELSEBROTT (12 KAP.)	975	35,15	324	15,87	238	36,84	173	19,44	304	27,86
BROTT MOT ALLMÄNHETEN (13-15 KAP.)	684	44,02	378	54,78	114	59,07	243	46,37	196	56,48
ALLMÄNFÄRLIGA BROTT (13 KAP.)	368	34,49	285	54,18	75	53,96	145	45,45	132	54,77
FÖRFÄLSKNINGSBROTT (14 KAP.)	218	66,26	47	52,81	16	76,19	67	48,91	33	64,71
MENED, FÄLSKT ÅTAL M.M. (15 KAP.)	98	62,03	46	61,33	23	69,70	31	45,59	31	56,36
BROTT MOT STATEN (16-21 KAP.)	1580	74,53	461	65,02	161	57,50	302	68,02	415	75,32
BROTT MOT ALLMÄN ÖRDNING (16 KAP. UTOM 15 G. 16)	40	55,56	17	39,53	15	60,00	11	52,38	16	44,44
VALD, HCT M.M. MOT TJANSTEMAN (17 KAP. 1-3,5)	379	66,37	60	54,05	29	47,54	80	63,49	68	62,39
VALDSAMT MOTSTÅND (17 KAP. 4)	468	77,48	41	63,08	24	48,98	83	61,94	62	75,61
ÖVR. BROTT MOT 17 KAP. (6-15)	57	62,64	19	59,38	9	64,29	27	61,36	20	64,52
BROTT AV KRIGSMAN (21 KAP.)	589	84,51	300	73,17	70	63,06	84	89,36	231	90,23
ÖVR. BROTT MOT STATEN (18-20 KAP.)	47	55,29	24	50,00	14	70,00	17	68,00	18	48,65
TRAFIKBROTTSLAGEN	2155	27,45	1131	33,16	307	44,82	423	38,77	509	44,15
RATTIFYLLERI, RATTONYKTERH. (4)	1227	69,36	900	61,35	240	53,69	351	54,17	455	75,83
SMITNING (5)	928	15,26	231	11,88	67	28,15	72	16,25	54	9,76
BROTT MOT ÖVRIGA LAGAR FÖR VILKA ÄR STADGAT STRÄNGARE STRAFF ÄN RÖTER	1059	50,07	606	61,15	232	52,37	376	52,59	771	67,93
DARAV NARKOTIKAFÖRÖRDNINGEN	118	32,69	23	67,65	6	66,67	8	57,14	11	91,67
SUMMA BROTT	22985	25,51	8326	22,48	3597	26,76	4661	32,68	7716	39,23

Offences cleared up and percentage of clearances by kind of offence and by county in 1965

Jönköpings län		Kronobergs län		Kalmar län		Gotlands län		Blekinge län		Kristianstads län		Malmöhus län		Hallands län	
Uppklarade brott	Uppklaringsprocent	Uppklarade brott	Uppklaringsprocent	Uppklarade brott	Uppklaringsprocent	Uppklarade brott	Uppklaringsprocent	Uppklarade brott	Uppklaringsprocent	Uppklarade brott	Uppklaringsprocent	Uppklarade brott	Uppklaringsprocent	Uppklarade brott	Uppklaringsprocent
3091	32,35	1480	38,19	2880	34,06	668	35,76	4021	51,61	2895	38,41	1082	28,02	2427	34,36
409	63,81	283	72,75	241	56,84	58	48,33	279	56,36	315	61,17	1759	62,49	438	71,22
3	100,00	4	100,00	4	100,00	1	50,00	-	.	1	100,00	18	78,26	1	50,00
1	100,00	-	.	3	100,00	-	0,00	-	0,00	2	50,00	9	75,00	2	100,00
203	64,86	87	60,42	146	61,86	20	39,22	137	57,08	121	55,76	876	60,37	270	74,38
18	78,26	17	73,91	13	65,00	10	66,67	20	71,43	27	65,85	62	78,48	23	71,88
127	62,56	45	61,64	43	50,59	8	33,33	75	53,57	93	61,18	524	67,79	108	69,68
-	0,00	3	42,86	3	50,00	1	100,00	2	33,33	5	62,50	15	68,18	2	66,67
13	61,90	7	77,78	8	42,11	3	60,00	5	45,45	9	75,00	35	74,47	3	75,00
43	58,90	118	92,91	21	41,18	14	70,00	40	58,82	55	71,43	212	53,27	28	52,83
1	100,00	2	100,00	-	.	1	100,00	-	0,00	2	66,67	8	80,00	1	100,00
2175	26,70	952	29,93	2448	31,82	419	27,79	3221	49,02	2218	34,02	8511	23,95	1715	28,41
243	53,52	78	41,49	148	52,48	20	41,67	96	39,67	140	48,78	612	31,13	135	42,06
12	27,27	7	63,64	5	25,00	2	25,00	7	36,84	11	44,00	52	20,00	10	26,32
53	14,40	27	25,00	120	49,59	4	44,44	31	17,13	59	30,10	281	12,96	37	26,62
33	4,44	20	4,56	346	16,85	11	3,22	15	3,66	57	6,93	175	3,55	42	10,53
11	32,35	6	23,08	39	42,86	2	40,00	47	54,02	12	36,36	33	19,41	14	24,14
509	28,20	273	36,35	599	38,52	86	33,86	236	23,89	788	40,04	1589	18,97	427	25,79
175	61,62	47	72,31	254	76,28	35	72,92	60	47,62	121	79,61	792	64,23	194	84,72
420	17,86	167	19,60	388	21,72	150	29,94	288	21,33	352	21,29	1394	14,61	238	13,81
5	71,43	2	33,33	12	66,67	-	.	4	50,00	8	66,67	34	36,17	4	66,67
45	18,60	19	37,25	30	48,39	13	61,90	37	56,92	56	60,87	209	54,01	30	38,46
413	49,17	202	66,67	251	63,54	37	77,08	2240	91,62	361	67,48	2504	64,65	412	60,68
82	30,60	55	76,39	34	69,39	1	50,00	84	61,76	85	64,39	875	67,15	99	38,82
37	75,51	26	86,67	52	73,24	9	90,00	36	54,55	103	92,79	361	79,69	35	89,74
118	54,63	40	61,54	63	60,58	12	54,55	47	44,76	59	57,84	387	57,16	44	55,70
2	16,67	-	0,00	3	17,65	1	100,00	1	14,29	-	0,00	6	19,35	-	0,00
136	18,23	64	20,45	190	25,82	46	22,89	112	20,82	194	30,65	443	24,29	128	20,51
221	57,25	88	70,40	102	59,65	49	77,78	104	55,91	119	65,03	351	59,19	145	63,32
159	80,30	61	75,31	77	66,38	35	83,33	63	56,25	81	65,32	181	53,39	95	62,50
31	21,68	17	51,52	11	42,31	3	60,00	16	53,33	19	59,38	100	65,79	26	60,47
31	68,89	10	90,91	14	48,28	11	68,75	25	56,82	19	70,37	70	68,63	24	70,59
286	75,07	157	87,22	89	53,61	142	80,23	417	77,37	243	75,70	461	75,45	129	70,88
17	65,38	2	100,00	7	70,00	7	100,00	6	60,00	11	68,75	30	61,22	7	58,33
78	74,29	45	88,24	24	52,17	8	72,73	23	67,65	21	51,22	157	79,70	26	70,27
53	70,67	30	81,08	30	63,83	7	63,64	29	61,70	22	48,89	162	79,02	30	78,95
11	40,74	9	69,23	8	50,00	2	100,00	5	55,56	4	40,00	34	57,63	3	37,50
115	94,26	63	94,03	15	83,33	116	85,29	337	81,20	168	91,80	70	83,33	52	78,79
12	46,15	8	80,00	5	17,24	2	20,00	17	70,83	17	65,38	8	47,06	11	52,38
416	53,61	243	58,13	324	52,34	84	42,64	193	41,51	325	44,83	1632	41,79	395	63,71
346	67,58	200	80,00	277	64,27	66	57,89	159	72,60	276	71,32	1254	72,07	341	71,94
70	26,52	43	25,60	47	25,00	18	21,69	34	13,82	49	14,50	378	17,46	54	36,99
268	62,33	159	50,48	295	53,93	58	79,45	579	74,61	335	59,29	687	57,68	149	45,43
1	100,00	-	.	2	50,00	-	.	-	0,00	2	100,00	17	85,00	-	.
3775	35,08	1882	40,84	3499	36,37	810	37,89	4793	53,07	3555	40,27	13401	30,02	2971	37,09

TAB. 9. (forts.) UPPKLARADE BROTT OCH UPPKLARINGSPROCENT EFTER BROTTETS ART, LÄNSVIS, 1965

Brott	Göteborgs o. Bohus län		Älvsborgs län		Skaraborgs län		Värmlands län		Örebro län	
	Upp- klarade brott	Upp- klarings- procent	Upp- klarade brott	Upp- klarings- procent	Upp- klarade brott	Upp- klarings- procent	Upp- klarade brott	Upp- klarings- procent	Upp- klarade brott	Upp- klarings- procent
BROTT MOT BROTTSBALKEN	11622	23,78	4480	30,78	2534	36,48	3683	39,07	3024	28,48
BROTT MOT ENSKILD PERSON (3-7 KAP.)	1682	62,55	499	53,71	203	58,33	412	74,37	348	62,70
MÖRD, DRÅP, BARNDRÅP (3 KAP. 1-3)	15	55,56	5	71,43	1	33,33	5	100,00	1	100,00
MISSHANDEL, AVEN GROV (3 KAP. 5-6)										
MED DÖDLIG UTGANG ANNAN	4	40,00	4	80,00	-	-	5	83,33	5	71,43
ÖVR. BROTT MOT 3 KAP. (4,7-9)	891	63,33	264	51,26	91	58,33	198	73,33	175	67,31
BROTT MOT FRIHET OCH FRID (4 KAP.)	39	66,10	36	62,07	17	89,47	26	76,47	16	69,57
ÅREKRÄNNING (5 KAP.)	448	71,79	112	52,09	57	61,96	101	72,66	101	57,06
VALDTÅKT, VALDFÖRANDE (6 KAP. 1)	23	88,46	11	73,33	3	50,00	2	50,00	1	50,00
ÖVR. BROTT MOT 6 KAP. (2-8)	57	77,03	15	78,95	12	60,00	8	53,33	7	70,00
BROTT MOT FAMILJ (7 KAP.)	201	43,89	50	53,76	22	42,31	66	82,50	41	55,41
	4	100,00	2	100,00	-	-	1	100,00	1	100,00
BROTT MOT FÖRMOGENHETEN (8-12 KAP.)	8442	19,23	3581	27,62	1972	32,18	2783	34,02	2234	23,54
TILLEGREPP AV FORTSKAFFNINGSMEDEL (8 KAP. 1-4,7-8)	890	16,27	369	43,01	231	58,33	221	58,01	143	39,39
BILAR (1-4,7)	50	10,64	12	20,34	6	30,00	11	28,21	6	30,00
MOTORCYKLAR (1-4,7)	233	7,85	90	12,80	34	26,77	61	24,40	52	11,04
MOPEDER (1-4,7)	58	3,48	47	6,95	39	6,41	25	3,86	56	3,59
CYKLAR (1-4,8)	58	19,73	37	34,58	13	36,11	13	19,40	7	15,22
ANNAT (1-4,7-8)										
INBROTTSSTÖLD (8 KAP. 1,4)	1738	16,69	927	25,93	466	31,83	568	28,53	511	24,39
STÖLD, SNATTERI I BUTIKER OCH VARUHUS (8 KAP. 1-2,4)	560	54,53	295	60,95	203	78,99	202	78,29	342	83,01
ANNAN STÖLD, SNATTERI, BODRÅKT (8 KAP. 1-4)	1724	11,64	681	17,30	384	21,06	587	22,90	315	12,05
RÅN, AVEN GROVT (8 KAP. 5-6)	107	59,44	12	42,86	5	100,00	4	50,00	6	60,00
ÖVR. BROTT MOT 8 KAP. (8-10)	469	58,55	68	39,31	53	59,55	107	66,46	50	50,51
BEDRÅGERI OCH ANNAN OREDLIGHET (9 KAP.)	1457	49,04	652	61,74	351	68,29	595	69,11	499	63,49
DARAV CHECKBEDRÅGERI (1-3)	195	57,35	180	68,44	79	74,53	259	71,35	223	81,09
HALERI, HALERIFÖRSEELSE (6-7)	244	67,78	85	85,86	36	65,45	76	86,36	28	77,78
FÖRSKINGRING OCH ANNAN TROLÖSHET (10 KAP.)	335	48,13	102	56,04	62	70,45	156	71,89	74	51,03
GÅLDENÅRSBROTT (11 KAP.)	4	21,05	1	6,25	-	0,00	1	33,33	2	14,29
SKADEGÖRELSEBROTT (12 KAP.)	759	35,79	288	25,92	125	17,86	232	31,61	171	20,00
BROTT MOT ALLMÄNHETEN (13-15 KAP.)	704	64,35	224	56,14	138	77,09	223	62,29	177	68,60
ALLMÄNFÄRLIGA BROTT (13 KAP.)	550	67,99	163	53,44	113	82,48	165	58,30	119	66,11
FÖRFÄLSKNINGSBROTT (14 KAP.)	91	50,28	28	63,64	11	52,38	27	75,00	29	76,32
MENED, FÄLSKT ÅTAL M.M. (15 KAP.)	63	60,58	33	66,00	14	66,67	31	79,49	29	72,50
BROTT MOT STATEN (16-21 KAP.)	794	67,57	176	67,18	221	75,68	265	79,10	265	84,13
BROTT MOT ALLMÄN ÖRDNING (16 KAP. UTOM 15 C. 16)	29	61,70	27	69,23	8	57,14	10	58,82	13	72,22
VALD, HOT M.M. MOT TJÄNSTEMÄN (17 KAP. 1-3,5)	197	61,37	47	64,38	46	68,66	50	64,94	72	88,89
VALDSAMT MOTSTÅND (17 KAP. 4)	168	64,37	59	71,08	46	80,70	64	78,05	93	86,92
ÖVR. BROTT MOT 17 KAP. (6-15)	35	59,12	14	51,85	11	73,33	13	61,90	16	72,73
BROTT AV KRIGSMÄN (21 KAP.)	344	75,27	21	95,45	98	83,05	118	93,65	61	88,41
ÖVR. BROTT MOT STATEN (18-20 KAP.)	21	70,00	8	44,44	12	57,14	10	83,33	10	55,56
TRAFIKBROTTSLAGEN	1473	39,30	654	42,03	345	58,77	515	57,48	456	48,46
RATTFYLLERI, RÄTTÖNYKTERH. (4)	878	57,76	522	65,33	288	73,85	422	78,15	386	74,66
SMITNING (5)	595	26,71	132	17,44	57	28,93	93	26,12	70	16,51
BROTT MOT ÖVRIGA LAGAR FÖR VILKA ÅR STADGAT STRÅNGARE STRAFF ÅR BÖTER DARAV NARKOTIKAFÖRÖRDNINGEN	1237	49,74	320	49,16	258	58,50	442	72,10	382	49,29
	108	47,16	3	75,00	7	100,00	2	66,67	3	50,00
SUMMA BROTT	14332	26,01	5454	32,54	3137	39,34	4640	42,43	3862	31,31

Västmanlands län		Kopparbergs län		Gävleborgs län		Västernorrlands län		Jämtlands län		Västerbottens län		Norrbottens län		Hela riket	
Uppklarade brott	Uppklaringsprocent	Uppklarade brott	Uppklaringsprocent	Uppklarade brott	Uppklaringsprocent	Uppklarade brott	Uppklaringsprocent	Uppklarade brott	Uppklaringsprocent	Uppklarade brott	Uppklaringsprocent	Uppklarade brott	Uppklaringsprocent	Uppklarade brott	Uppklaringsprocent
3232	28,57	2779	33,03	3484	27,90	3217	32,67	1159	33,19	2772	40,01	4765	46,92	115011	29,22
362	51,20	468	65,18	384	59,08	305	57,01	106	50,96	236	63,10	541	65,34	14638	60,58
1	50,00	7	77,78	6	75,00	2	50,00	1	25,00	1	100,00	2	100,00	119	70,00
3	100,00	1	33,33	3	50,00	1	33,33	5	83,33	-	0,00	-	0,00	67	58,77
161	51,27	145	53,31	139	51,29	135	50,94	63	63,64	104	66,67	245	60,64	6950	59,46
16	76,19	26	63,61	39	65,00	19	67,86	9	40,91	37	76,19	24	70,59	651	67,95
127	57,47	85	60,71	96	59,26	59	56,19	22	48,89	60	55,05	192	68,82	4411	63,36
5	71,43	2	28,57	1	33,33	12	66,67	5	0,00	5	100,00	10	58,82	169	63,53
11	57,89	14	73,68	18	81,82	9	60,00	-	0,00	9	75,00	12	92,31	384	65,42
38	31,67	185	82,59	79	69,91	66	69,47	6	21,43	25	53,19	54	77,14	1836	54,86
-	.	3	100,00	3	60,00	2	100,00	-	.	-	0,00	2	33,33	51	70,83
2503	24,92	2019	28,07	2708	24,06	2306	27,41	847	28,47	2042	35,13	3301	40,83	86269	24,78
241	41,77	157	46,18	259	26,67	207	42,24	73	47,40	129	55,60	122	51,69	6814	22,19
6	20,00	5	23,81	16	25,40	6	35,29	-	0,00	5	29,41	11	50,00	305	14,80
79	17,91	32	16,16	47	9,83	44	15,17	9	13,64	37	22,70	63	28,51	1839	13,21
28	2,45	44	6,19	29	1,86	21	3,95	18	52,94	36	7,61	46	12,99	1824	6,04
10	12,99	20	36,36	32	41,03	25	24,51	7	15,22	21	30,43	33	27,50	639	24,65
621	22,71	524	27,99	658	23,66	664	30,43	236	30,06	383	30,55	662	35,16	17339	21,52
213	59,17	119	67,61	155	77,11	135	56,96	60	55,05	231	84,93	689	89,60	9082	67,76
397	15,33	511	22,38	460	14,93	357	13,01	206	17,68	404	21,04	497	21,52	15067	14,13
4	30,77	6	46,15	17	51,92	7	36,84	4	23,53	9	60,00	8	42,11	405	42,06
62	59,05	69	48,94	60	59,41	72	47,68	12	33,33	97	61,39	105	53,57	2354	51,44
617	61,52	276	49,02	687	66,25	546	60,33	145	56,42	430	73,63	662	78,62	21214	63,69
155	45,59	28	38,89	281	76,57	142	60,94	33	84,62	112	70,44	63	68,48	6384	63,72
67	94,37	74	76,29	111	66,87	47	72,31	19	82,61	66	89,19	76	89,41	2126	76,01
77	46,11	62	48,44	88	49,44	76	51,01	35	51,47	85	72,03	117	64,29	3256	56,14
1	25,00	-	0,00	5	23,81	-	0,00	-	0,00	3	14,29	6	24,00	49	16,61
147	18,35	194	28,08	195	28,89	146	24,62	42	18,10	172	33,14	280	30,91	6078	26,43
212	66,67	150	52,45	137	57,08	332	67,21	26	40,63	225	61,14	289	70,49	5631	57,98
139	70,92	111	58,73	73	62,39	222	68,10	14	32,56	138	60,00	158	64,23	3722	57,11
35	44,87	14	28,57	37	44,58	35	67,31	6	50,00	46	60,53	65	80,25	1028	55,81
38	86,36	25	52,08	27	67,50	75	64,66	6	66,67	41	66,13	66	79,52	881	65,11
155	63,52	142	65,74	255	75,22	274	67,82	180	73,47	269	72,12	634	76,02	8473	72,45
5	50,00	10	62,50	24	66,67	3	33,33	3	30,00	10	50,00	12	57,14	340	58,02
53	56,38	41	63,08	51	61,45	44	51,16	34	64,15	42	70,00	74	67,89	1749	65,53
56	64,37	43	66,15	76	82,61	80	72,07	30	81,08	49	73,13	57	65,52	1862	72,31
12	63,16	10	62,50	11	61,11	10	62,50	4	44,44	14	58,33	18	81,82	376	60,26
22	100,00	30	90,91	78	86,67	129	77,71	102	85,00	140	79,55	428	82,15	3781	82,57
7	58,33	8	38,10	15	75,00	8	50,00	7	43,75	14	53,85	45	60,81	365	55,14
432	41,38	455	51,01	615	50,91	367	37,37	151	40,05	375	57,87	455	44,78	14430	40,29
345	62,84	399	65,20	521	67,57	333	61,78	140	66,04	305	76,25	381	64,91	11012	66,76
87	17,58	56	20,00	94	21,51	34	7,67	11	6,67	70	28,23	74	17,25	3418	17,69
313	55,20	246	40,66	428	62,30	412	58,69	249	52,98	412	59,97	601	71,63	10874	56,79
3	42,86	2	66,67	-	0,00	2	66,67	-	.	2	100,00	10	76,92	330	44,78
3977	30,77	3480	35,11	4527	31,48	3996	34,65	1559	35,93	3559	43,07	5821	48,46	140315	31,28

Tab. 10a. Brott som begåtts av minderåriga efter brottets art och den minderåriges ålder vid tiden för brottet, 1965

Offences committed by juveniles under 15 by kind of offence and by age of the juvenile when committing the offence in 1965

Kön Brott	Ålder													Okänd ålder	Summa
	1-4 år	5 år	6 år	7 år	8 år	9 år	10 år	11 år	12 år	13 år	14 år				
MÄN															
BROTT MOT BROTTSBALKEN	171	203	270	476	686	1024	1666	2193	3888	5589	7873	324	24363		
3 KAP. BROTT MOT LIV OCH HÄLSA	1	1	1	5	4	11	12	23	33	42	53	8	194		
MORD, DRAP (1-2)	-	-	-	-	-	-	-	-	-	-	-	-	-		
I FÖRENING MED SJÄLMORD	-	-	-	-	-	-	-	-	-	-	-	-	-		
ÖVRIGA MORD OCH DRAP	-	-	-	-	-	-	-	-	-	-	-	-	-		
BARNADRAP (3)	-	-	-	-	-	-	-	-	-	-	-	-	-		
FOSTERFÖRDRIVNING (4)	-	-	-	-	-	-	-	-	-	-	-	-	-		
MISSHANDEL, GROV (6)	-	-	-	-	-	-	-	-	-	-	-	-	-		
MED DÖDLIG UTGÅNG	-	-	-	-	-	-	-	-	-	-	-	-	-		
ANNAN	-	-	1	1	1	1	-	-	-	3	5	-	12		
MISSHANDEL, ÖVRIGA BROTT (5)	-	-	-	-	-	-	-	-	-	-	-	-	-		
MED DÖDLIG UTGÅNG	-	-	-	-	-	-	-	-	-	1	-	-	2		
ANNAN	1	1	-	3	3	10	11	18	30	33	41	6	157		
VÄLLANDE TILL ANNANS DÖD (7)	-	-	-	-	-	-	-	-	-	-	-	-	-		
I SAMBAND MED TRAFIKOLYCKA	-	-	-	-	-	-	-	-	-	-	1	-	1		
ANNAT	-	-	-	-	-	-	-	1	-	-	-	-	1		
ÖVRIGA BROTT MOT 3 KAP. (8-9)	-	-	-	1	-	-	1	4	2	5	6	2	21		
4KAP. BROTT MOT FRIHET O. FRID	-	1	-	2	1	5	13	29	43	64	130	3	291		
HEMFRIDSBR., OLAGA INTRÅNG (6)	-	-	-	-	1	4	5	6	15	19	31	-	81		
ÖVR. BROTT MOT 4 KAP. (1-5,7-9)	-	1	-	2	-	1	8	23	28	45	99	3	210		
5 KAP. ÅREKRÄNKNING	-	-	-	-	-	1	-	-	-	-	-	-	1		
6 KAP. SEDLIGHETSBROTT	-	-	-	1	-	2	5	1	3	20	43	4	79		
VÄLDTAKT, VÄLDFÖRANDE (1)	-	-	-	-	-	-	-	2	-	-	1	5	8		
MOT KVINNA UNDER 15 ÅR	-	-	-	-	-	-	-	-	-	-	1	1	3		
MOT KVINNA 15 ÅR EL. ÄLDRE	-	-	-	-	-	-	-	-	-	-	-	-	-		
HETEROSEXUELL OTUKT	-	-	-	-	-	-	-	-	-	4	19	1	24		
MED BARN UNDER 15 ÅR (3)	-	-	-	-	-	-	-	-	-	3	1	-	4		
ANNAN (2,4,5)	-	-	-	-	-	-	-	-	-	-	-	-	-		
HOMOSEXUELL OTUKT	-	-	-	-	-	-	-	-	-	-	-	-	-		
MED BARN UNDER 15 ÅR (3)	-	-	-	-	-	-	-	-	-	-	-	-	-		
ANNAN (2,4)	-	-	-	-	-	-	-	-	-	-	-	-	-		
OTUKTIGT BETEENDE (6)	-	-	-	-	-	-	-	-	-	-	-	-	-		
EXHIBITIONISM	-	-	-	-	-	-	-	-	-	2	2	-	4		
ANNAT	-	-	-	1	-	2	3	1	3	8	15	2	35		
KÖPPLERI, FRÄMJANDE AV OTUKT (7)	-	-	-	-	-	-	-	-	-	-	-	-	-		
ÖVRIGA BROTT MOT 6 KAP. (8)	-	-	-	-	-	-	-	-	-	1	-	-	1		
7 KAP. BROTT MOT FAMILJ	-	-	-	-	-	-	-	-	-	-	-	-	-		
8 KAP. STOLD, RAN OCH ANDRA TILLEGREPPSBROTT	11	27	46	199	332	649	1179	1626	2937	4557	6573	265	18401		
9 KAP. BEDRÅGERI OCH ANNAN ÖREDLIGHET	1	-	1	1	1	4	13	26	88	135	228	3	501		
BEDRÅGERI, BEDR. BETEENDE (1-3)	-	-	-	-	-	-	-	-	-	3	12	-	15		
POSTBEDRÅGERI	-	-	-	-	-	-	-	-	-	1	2	3	7		
HOTELL-, REST-, DROSKBEDRÅGERI	-	-	-	-	-	-	-	-	1	4	8	-	13		
AUTOMATBEDRÅGERI	-	-	-	-	-	-	-	-	-	-	1	34	35		
CHECKBEDRÅGERI	-	-	-	-	-	1	1	1	15	10	27	-	55		
ÖVRIGA BEDRÅGERIBROTT	-	-	-	-	-	-	-	-	-	-	3	-	3		
UTPRESSNING, OCKER (4-5)	-	-	-	-	-	-	-	-	-	-	-	-	-		
HÅLERI, HÅLERIFÖRSEELSE (6-7)	1	-	1	1	1	3	11	24	68	109	139	2	360		
ÖVRIGA BROTT MOT 9 KAP. (8-10)	-	-	-	-	-	1	-	-	-	10	2	-	13		
10 KAP. FÖRSKINGRING OCH ANNAN TROLOSHET	-	-	-	-	1	2	3	7	21	37	52	5	128		
FÖRSKINGRING, UNDANDRÅKT (1-3)	-	-	-	-	-	-	-	-	7	7	17	1	32		
OLOVLIGT FÖRFÖGANDE (4)	-	-	-	-	-	-	-	-	-	1	3	-	4		
ÖVER AVBETALNINGSGODS	-	-	-	-	-	-	-	-	-	2	11	3	18		
ANNAT	-	-	-	-	-	-	1	-	2	7	7	2	27		
FYNDFÖRSEELSE (8)	-	-	-	-	-	2	-	5	4	7	7	2	27		
ÖVRIGA BROTT MOT 10 KAP. (5-7)	-	-	-	-	1	-	2	2	7	9	25	1	47		
11 KAP. GALDENÄRSBROTT	-	-	-	-	-	-	-	-	-	-	-	-	-		
12 KAP. SKADEGÖRELSEBROTT SKADEGÖRELSE, ÅVERKAN (1-3)	70	58	102	136	202	243	336	387	544	623	660	25	3386		
GEMOM BRAND	14	15	15	18	25	31	68	64	44	48	56	6	404		
ANNAN	53	42	82	113	170	201	257	308	481	545	586	19	2856		
TÅGANDE AV OLOVLIG VÅG (4)	3	1	5	5	7	11	11	15	19	30	18	1	126		

TAB. 10 a. (forts.). BROTT SOM BEGÄTTS AV MINDERÅRIGA EFTER BROTTETS ART
OCH DEN MINDERÅRIGES ÅLDER VID TIDEN FÖR BROTTET, 1965

Kön	Ålder											Okänd ålder	Summa	
	1-4 år	5 år	6 år	7 år	8 år	9 år	10 år	11 år	12 år	13 år	14 år			
13 KAP. ALLMÄNFARLIGA BROTT MÖRDARBÄND, ÅVEN GROV (1-2) ALLMÄNFARLIG VÄRDSLÖSHET (6) VÄLLANDE AV BRAND ANNAN ÖVRIGA BROTT MOT 13 KAP. (3-5,7-10)	88 - 85 2 1	113 1 107 5 -	120 1 109 9 1	132 6 121 2 3	144 9 123 9 3	107 3 98 4 2	102 2 86 13 1	91 - 76 11 4	213 4 79 124 6	104 2 79 18 5	104 23 54 24 3	7 - 5 2 -	1325 51 1022 223 29	
14 KAP. FÖRFÄLSKNINGSBROTT URKUNDSFÖRFÄLSKNING M.M. (1-4,9) CHECKER ANNAN SIGNATURFÖRFÄLSKNING (5,9) PENNINGFÖRFÄLSKNING M.M. (6,9,10) ÖVRIGA BROTT MOT 14 KAP. (7-9)	- - - - - - -	- - - - - - -	- - - - - - -	- - - - - - -	- - - - - - -	- - - - - - -	- - - - - - -	- - - - - - -	- - - - - - -	1 - - - - - -	- - - - - - -	16 - 9 - - - 1	- - - - - - -	17 7 9 - - - 1
15 KAP. MENED, FÄLSKT ÅTAL M.M. MENED M.M. (1-3) ÖVR. BROTT MOT 15 KAP. (5-13)	- - -	- - -	- - -	- - -	- - -	- - -	- - -	- - -	- - -	- - -	3 - 3	1 - 1	4 - 4	
16 KAP. BROTT MOT ALLMÄN ÖRD- NING (UTOM FYLLERI OCH FÖRAR- GELSEVÄCKANDE BETEENDE)	- -	3 -	- -	- -	1 -	- -	1 -	1 -	1 -	2 -	2 -	1 -	12	
17 KAP. BROTT MOT ALLMÄN VERK- SAMHET VÄLD MOT TJÄNSTEMAN MOT POLISMAN (1) MOT ANNAN (1,3) HOT M.M. MOT TJÄNSTEMAN (1-3,5) VÄLDSAMT MOTSTAND (4) ÖVR. BROTT MOT 17 KAP. (6-15)	- - - - - - -	- - - - - - -	- - - - - - -	- - - - - - -	- - - - - - -	- - - - - - -	2 - - - - - 1	2 - - - - - 1	4 - - - - - 1	5 - - - - - 1	9 - - - - - 1	2 - - - - - -	24 1 14 3 1 5	
18 KAP. HOGMÅLSBROTT	-	-	-	-	-	-	-	-	-	-	-	-	-	
19 KAP. BROTT MOT RIKETS SÄKER- HET	-	-	-	-	-	-	-	-	-	-	-	-	-	
20 KAP. ÄMBETSBRÖTT	-	-	-	-	-	-	-	-	-	-	-	-	-	
21 KAP. BROTT AV KRIGSMAN UNDANHÄLLANDE, RYMNING (11-12) ÖVRIGA BROTT MOT 21 KAP. (1-10,13-18)	- - -	- - -	- - -	- - -	- - -	- - -	- - -	- - -	- - -	- - -	- - -	- - -	- - -	
TRAFIKBROTTLÅGEN	-	-	-	-	-	-	-	-	1	7	17	1	26	
RÄTTFYLLERI, RÄTTONYKTERHET (4) SMITNING (5)	- -	- -	- -	- -	- -	- -	- -	- -	- 1	1 6	9 8	- 1	10 16	
BROTT MOT ÖVRIGA LÅGAR FÖR VILKA ÅR STÅDGÅT STRÅNGARE STRÅFF ÅN BÖTER	3	1	-	4	1	2	8	3	8	21	39	2	92	
CHECKLÅGEN NARKOTIKAFÖRORDNINGEN SPRITILLVERKNINGSFÖRORDNINGEN ÖVRIGA FÖRFÄTTNINGAR ÅNGÅENDE RUSDRYCKER OCH ÖL VÅRUSMUGGLINGSLÅGEN SKATTESTRÅFFLÅGEN	- - - - - - -	- - - - - - -	- - - - - - -	- - - - - - -	- - - - - - -	- - - - - - -	- - - - - - -	- - - - - - -	- - - - 1 - - -	- - - - 1 7 4 2	- - - - 1 - - -	- - - - 1 - - -	- - - - 10 6 -	
UPPBÖRDSFÖRORDNINGEN JÅKTLÅGSTIFTNINGEN FISKELÅGSTIFTNINGEN ÖVRIGA LÅGAR OCH FÖRFÄTTNINGAR	- - - 3	- - - 1	- - - -	- - - 4	- - - 1	- - - 2	- - - 5	- - - 2	- - - 2	- 3 1 4	- 3 2 10	- 4 4 21	- - - 1	- 12 8 54
SUMMA BROTT	174	204	270	480	687	1026	1674	2196	3897	5617	7929	327	24481	

TAB. 10 a. (forts.). BROTT SOM BEGÄTTS AV MINDERÅRIGA EFTER BROTTETS ART
OCH DEN MINDERÅRIGES ÅLDER VID TIDEN FÖR BROTTET, 1965

Kön	Ålder											Okänd ålder	Summa	
	1-4 år	5 år	6 år	7 år	8 år	9 år	10 år	11 år	12 år	13 år	14 år			
KVINNOR														
BROTT MOT BROTTSBALKEN	17	11	18	23	35	42	89	75	153	249	373	12	1097	
3 KAP. BROTT MOT LIV OCH HÄLSA	-	-	1	-	1	1	2	-	1	-	6	1	13	
MÖRD, DRAP (1-2)	-	-	-	-	-	-	-	-	-	-	-	-	-	
I FÖRENING MED SJÄLVMÖRD	-	-	-	-	-	-	-	-	-	-	-	-	-	
ÖVRIGA MÖRD OCH DRAP	-	-	-	-	-	-	-	-	-	-	-	-	-	
BÄRNÄDRAP (3)	-	-	-	-	-	-	-	-	-	-	-	-	-	
FÖSTERFÖRDRIVNING (4)	-	-	-	-	-	-	-	-	-	-	-	-	-	
MISSHANDEL, GROV (6)	-	-	-	-	-	-	-	-	-	-	-	-	-	
MED DÖDLIG UTGÅNG	-	-	1	-	-	-	-	-	-	-	1	-	2	
ANNAN	-	-	-	-	-	-	-	-	-	-	-	-	-	
MISSHANDEL, ÖVRIGA BROTT (5)	-	-	-	-	-	-	-	-	-	-	-	-	-	
MED DÖDLIG UTGÅNG	-	-	-	-	1	1	2	-	1	-	5	1	11	
ANNAN	-	-	-	-	-	-	-	-	-	-	-	-	-	
VÄLLANDE TILL ANNANS DÖD (7)	-	-	-	-	-	-	-	-	-	-	-	-	-	
I SAMBAND MED TRAFIKOLYCKA	-	-	-	-	-	-	-	-	-	-	-	-	-	
ANNAT	-	-	-	-	-	-	-	-	-	-	-	-	-	
ÖVRIGA BROTT MOT 3 KAP. (8-9)	-	-	-	-	-	-	-	-	-	-	-	-	-	
4 KAP. BROTT MOT FRIHET O. FRID	-	-	-	-	-	-	-	-	1	1	2	1	5	
HEMFRIÐSBR., OLAGA INTRÄNG (6)	-	-	-	-	-	-	-	-	-	1	1	-	2	
ÖVR. BROTT MOT 4 KAP. (1-5,7-9)	-	-	-	-	-	-	-	-	1	-	1	1	3	
5 KAP. ÅREKRÄNKNING	-	-	-	-	-	-	-	-	-	-	-	-	-	
6 KAP. SEDLIGHETSBRÖTT	-	-	-	-	-	-	-	-	-	-	-	-	-	
VALDTÅKT, VALDFÖRANDE (1)	-	-	-	-	-	-	-	-	-	-	-	-	-	
MOT KVINNA UNDER 15 ÅR	-	-	-	-	-	-	-	-	-	-	-	-	-	
MOT KVINNA 15 ÅR EL. ÄLDRE	-	-	-	-	-	-	-	-	-	-	-	-	-	
HETEROSEXUELL OTUKT	-	-	-	-	-	-	-	-	-	-	-	-	-	
MED BARN UNDER 15 ÅR (3)	-	-	-	-	-	-	-	-	-	-	-	-	-	
ANNAN (2,4,5)	-	-	-	-	-	-	-	-	-	-	-	-	-	
HOMOSEXUELL OTUKT	-	-	-	-	-	-	-	-	-	-	-	-	-	
MED BARN UNDER 15 ÅR (3)	-	-	-	-	-	-	-	-	-	-	-	-	-	
ANNAN (2,4)	-	-	-	-	-	-	-	-	-	-	-	-	-	
OTUKTIGT BETEENDE (6)	-	-	-	-	-	-	-	-	-	-	-	-	-	
EXHIBITIONISM	-	-	-	-	-	-	-	-	-	-	-	-	-	
ANNAT	-	-	-	-	-	-	-	-	-	-	-	-	-	
KOPPLERI, FRÅMJAÑDE AV OTUKT (7)	-	-	-	-	-	-	-	-	-	-	-	-	-	
ÖVRIGA BROTT MOT 6 KAP. (8)	-	-	-	-	-	-	-	-	-	-	-	-	-	
7 KAP. BROTT MOT FAMILJ	-	-	-	-	-	-	-	-	-	-	-	-	-	
8 KAP. STÖLD, RAN OCH ANDRA TILLEGREPPSBROTT	-	3	3	5	18	20	64	62	125	208	316	10	834	
9 KAP. BEDRÅGERI OCH ANNAN ÖREDLIGHET	-	-	-	-	6	1	4	2	3	9	23	-	48	
BEDRÅGERI, BEDR. BETEENDE (1-3)	-	-	-	-	-	-	-	-	-	-	-	-	-	
POSTBEDRÅGERI	-	-	-	-	-	-	-	-	-	-	-	-	-	
HÖTELL-, REST-, DRÖSKBEDRÅGERI	-	-	-	-	-	-	-	-	-	-	-	-	-	
AUTOMATBEDRÅGERI	-	-	-	-	-	-	-	-	-	-	-	-	-	
CHECKBEDRÅGERI	-	-	-	-	-	-	-	-	-	-	-	-	-	
ÖVRIGA BEDRÅGERIBROTT	-	-	-	-	6	1	4	-	-	-	2	-	13	
UTPRESSNING, ÖCKER (4-5)	-	-	-	-	-	-	-	-	-	-	-	-	-	
HÅLERI, HÅLERIFÖRSEELSE (6-7)	-	-	-	-	-	-	2	2	9	21	-	-	34	
ÖVRIGA BROTT MOT 9 KAP. (8-10)	-	-	-	-	-	-	-	-	1	-	-	-	1	
10 KAP. FÖRSKINGRING OCH ANNAN TRÖLÖSHET	-	-	1	-	1	1	-	-	2	2	3	-	10	
FÖRSKINGRING, UNDANDRÅKT (1-3)	-	-	-	-	-	-	-	-	-	-	-	-	-	
OLOVLIGT FÖRFUGANDE (4)	-	-	-	-	-	-	-	-	-	-	-	-	-	
ÖVER AVBETALNINGSGODS	-	-	-	-	-	-	-	-	-	-	-	-	-	
ANNAT	-	-	1	-	1	1	-	-	2	1	1	-	7	
FYNDFÖRSEELSE (8)	-	-	-	-	-	-	-	-	-	-	-	-	-	
ÖVRIGA BROTT MOT 10 KAP. (5-7)	-	-	-	-	-	-	-	-	-	1	2	-	3	
11 KAP. GÅLDENÅRSBROTT	-	-	-	-	-	-	-	-	-	-	-	-	-	
12 KAP. SKAÐEGÖRELSEBROTT	14	3	5	8	2	15	16	9	19	27	20	-	138	
SKAÐEGÖRELSE, ÅVERKAN (1-3)	-	-	-	-	-	-	-	-	-	-	-	-	-	
GENOM BRAND	5	-	1	1	-	-	1	1	2	7	1	-	19	
ANNAN	8	3	4	7	2	15	15	7	15	20	17	-	113	
TÅGANDE AV OLOVLIG VÅG (4)	1	-	-	-	-	-	-	-	1	2	2	-	6	

TAB. 10 a. (forts.). BROTT SOM BEGÅTTS AV MINDERÅRIGA EFTER BROTTETS ART
OCH DEN MINDERÅRIGES ÅLDER VID TIDEN FÖR BROTTET, 1965

Kön	Ålder											Okänd ålder	Summa
	1-4 år	5 år	6 år	7 år	8 år	9 år	10 år	11 år	12 år	13 år	14 år		
13 KAP. ALLMÄNFARLIGA BROTT MORDBRAND, ÄVEN GROV (1-2) ALLMÄNFARLIG VÄRDSLÖSHET (6) VÄLLANDE AV BRAND ANNAN	3	5	8	10	6	4	3	2	2	1	3	-	47
OVRIGA BROTT MOT 13 KAP. (3-5,7-10)	-	-	-	2	1	-	-	-	-	-	-	-	3
14 KAP. FÖRFALSKNINGSBROTT URKUNDSFÖRFALSKNING M.M. (1-4,9) CHECKER ANNAT SIGNATURFÖRFALSKNING (5,9) PENNINGFÖRFALSKNING M.M. (6,9,10) OVRIGA BROTT MOT 14 KAP. (7-9)	-	-	-	-	-	-	-	-	-	-	-	-	-
15 KAP. MENED, FALSKT ÅTAL M.M. MENED M.M. (1-3) OVR. BROTT MOT 15 KAP. (5-13)	-	-	-	-	-	-	-	-	-	1	-	-	1
16 KAP. BROTT MOT ALLMÄN ORD- NING (UTOM FYLLERI OCH FÖRÄR- GELSEVÄCKANDE BETEENDE)	-	-	-	-	1	-	-	-	-	-	-	-	1
17 KAP. BROTT MOT ALLMÄN VERK- SAMHET VILD MOT TJANSTEMAN MOT POLISMAN (1) MOT ANNAN (1,3) MOT M.M. MOT TJANSTEMAN (1-3,5) VALOSAMT MOTSTÅND (4) OVR. BROTT MOT 17 KAP. (6-15)	-	-	-	-	-	-	-	-	-	-	-	-	-
18 KAP. HÖGMÅLSBROTT	-	-	-	-	-	-	-	-	-	-	-	-	-
19 KAP. BROTT MOT RIKETS SÄKER- HET	-	-	-	-	-	-	-	-	-	-	-	-	-
20 KAP. ÄMBETSBRUTT	-	-	-	-	-	-	-	-	-	-	-	-	-
21 KAP. BROTT AV KRIGSMÄN UNDANHÄLLANDE, RYMNING (11-12) OVRIGA BROTT MOT 21 KAP. (1-10,13-18)	-	-	-	-	-	-	-	-	-	-	-	-	-
TRAFIKBROTTLAGEN	-	-	-	-	-	-	-	-	-	-	-	-	-
RATTFYLLERI, RATTONYKTERHET (4) SMITNING (5)	-	-	-	-	-	-	-	-	-	-	-	-	-
BROTT MOT ÖVRIGA LAGAR FÖR VILKA ÄR STADGAT STRÄNGARE STRAFF ÄN BOTER	-	-	-	-	-	-	-	-	1	-	3	-	4
CHECKLAGEN NARKOTIKAFÖRORDNINGEN SPRITILLVERKNINGSFÖRORDNINGEN ÖVRIGA FÖRFATTNINGAR ANGÄENDE RUSDRYCKER OCH ÖL VÄRSMUGGLINGSLAGEN SKÄTTESTRAFFLAGEN	-	-	-	-	-	-	-	-	-	-	2	-	2
UPPBÖRDSFÖRORDNINGEN JAKTLAGSTIFTNINGEN FISKELAGSTIFTNINGEN ÖVRIGA LAGAR OCH FÖRFATTNINGAR	-	-	-	-	-	-	-	-	1	-	1	-	2
SUMMA BROTT	17	11	18	23	35	42	89	75	154	249	376	12	1101

Tab. 10b. Tillgreppsbrott som begåtts av minderåriga efter brottets art och den minderåriges ålder vid tiden för brottet, 1965
Thefts committed by juveniles under 15 by kind of offence and by age of the juvenile when committing the offence in 1965

Kön	Ålder											Okänd ålder	Summa		
	1-4 år	5 år	6 år	7 år	8 år	9 år	10 år	11 år	12 år	13 år	14 år				
MÄN															
8 KAP. STÖLD, RÅN OCH ANDRA TILLGREPPSBROTT	11	27	46	199	332	649	1179	1626	2937	4557	6573	265	18401		
TILLGREPP AV MOTORDRIVET FORTSKAFFNINGSMEDEL (1-4,7)	-	-	2	3	14	43	77	206	426	953	1512	60	3302		
BILAR	-	-	-	2	2	4	6	19	82	328	727	36	1206		
MOTORCYKLAR	-	-	-	-	1	3	1	6	8	27	55	1	102		
MOPEDER	-	-	-	5	9	27	63	165	299	540	658	18	1784		
BÅTAR	-	-	1	1	2	9	5	14	19	48	45	3	147		
ANNAT	-	-	1	1	-	-	2	2	18	10	27	2	63		
TILLGREPP AV EJ MOTORDRIVET FORTSKAFFNINGSMEDEL (1-4,8)	-	1	2	8	21	42	40	52	89	121	133	19	528		
CYKLAR	-	1	1	7	13	34	28	42	59	97	111	6	399		
ANNAT	-	-	1	1	8	8	12	10	30	24	22	13	129		
INBROTTSSTÖLD (1,4)	3	17	22	81	146	272	346	610	1201	1886	3028	119	7731		
I KASSASKAP, KASSAVALV O.DYL.	-	-	-	-	-	-	-	-	-	-	1	1	2		
I BOSTADSLAGENHET ELLER BOSTADSVILLA	-	2	2	6	10	14	23	73	68	116	213	2	529		
I SOMMAR-, SPORT- ELLER KOLONISTUGA	2	4	3	27	41	28	41	94	131	223	602	14	1210		
I BUTIK, KONTOR, REST., KAFE	-	1	4	7	8	52	54	76	141	307	531	38	1219		
I KIOSK, VARUAUTOMAT, SKYLTSKAP	-	4	-	9	9	17	31	50	71	187	238	8	624		
I FABRIK, VERKSTAD, LAGER, BENSINSTATION	1	-	4	9	4	35	33	52	118	217	300	23	796		
I KALLARE, VIND, TRAPPUPPGANG	-	5	3	14	40	76	61	151	468	474	585	9	1886		
I GARAGE, BOD, BYGGNADSPLOTS	-	-	5	7	22	35	69	57	121	156	299	5	776		
INOM MILITÄRFÖRLÄGGNING	-	-	-	-	-	-	-	1	3	3	12	3	22		
ANNAN INBROTTSSTÖLD	-	1	1	2	12	15	34	56	80	203	247	16	667		
ANNAN STÖLD, SNATTERI, BODRÅKT (1-4)	7	7	20	301	148	281	703	732	1169	1509	1767	62	6706		
UR ELLER FRÅN MOTORDRIVET FORTSKAFFNINGSMEDEL	-	-	1	-	16	7	26	32	80	139	405	10	716		
UR ELLER FRÅN CYKEL	-	-	-	-	1	1	16	19	25	19	14	-	95		
UNDER FLYGTRANSPORT	-	-	-	-	-	-	-	-	-	1	1	-	2		
UNDER JÄRNVAGSTRANSPORT	-	-	-	2	2	3	1	4	7	7	4	-	30		
UNDER POSTTRANSPORT	-	-	-	-	-	1	-	-	-	-	1	-	2		
FICKSTÖLD	-	-	-	2	10	6	9	11	25	27	1	91			
I BADHUS, OMKLÄDNINGSRUM, GARDEROB O.DYL.	-	2	1	1	7	28	90	91	154	266	260	9	909		
PI CAMPINGPLATSER, FRILUFTSBAD	-	-	1	-	2	1	7	8	23	13	9	-	64		
I BOSTADSLAGENHETER, VINDAR, TRAPPUPPGANGAR O.DYL.	1	1	2	12	21	24	53	71	103	140	105	3	536		
I BUTIKER OCH VARUHUS	4	2	11	71	69	156	409	373	548	579	565	27	2814		
I LAGER	-	-	-	2	3	4	13	16	25	28	35	-	126		
I MILITÄRFÖRLÄGGNING	-	-	-	-	-	-	2	-	4	2	1	2	11		
ÖVRIGT	2	2	4	12	25	46	80	109	189	290	340	10	1109		
RÅN, ÄVEN GROVT (5-6)	-	-	-	-	-	-	3	1	7	5	11	-	27		
RUBBN. AV BESITTN.FÖRHÅLLANDEN TILL MOTORDRIVET FORTSKAFFNINGSMEDEL (8)	-	-	-	-	-	2	-	3	3	13	5	-	26		
ÖVR. BROTT MOT 8 KAP. (8-10)	1	2	-	1	3	9	10	22	42	70	117	5	282		

TAB. 10b. (forts.). TILGREPPSBROTT SOM BEGÄTTS AV MINDERÅRIGA EFTER BROTTETS ART OCH DEN MINDERÅRIGES ÅLDER VID TIDEN FÖR BROTTET, 1965

Kön	Ålder											Okänd ålder	Summa	
	1-4 år	5 år	6 år	7 år	8 år	9 år	10 år	11 år	12 år	13 år	14 år			
KVINNOR														
8 KAP. STÖLD, RÅN OCH ANDRA TILGREPPSBROTT	-	3	3	5	18	20	64	62	125	208	316	10	834	
TILGREPP AV MOTORDRIVET FORT- SKAFFNINGSMEDEL (1-4,7)	-	-	-	-	-	-	-	1	2	11	32	3	49	
BILAR	-	-	-	-	-	-	-	-	1	3	18	3	25	
MOTORCYKLAR	-	-	-	-	-	-	-	-	-	-	-	-	-	
MOPEDER	-	-	-	-	-	-	-	1	1	6	12	-	20	
BÅTAR	-	-	-	-	-	-	-	-	-	1	2	-	3	
ANNAT	-	-	-	-	-	-	-	-	-	1	-	-	1	
TILGREPP AV EJ MOTORDRIVET FORTSKAFFNINGSMEDEL (1-4,8)	-	-	-	-	4	-	-	-	4	12	4	-	24	
CYKLAR	-	-	-	-	1	-	-	-	4	6	4	-	15	
ANNAT	-	-	-	-	3	-	-	-	-	6	-	-	9	
INBROTTSSTÖLD (1,4)	-	1	2	-	1	6	23	12	11	29	76	-	161	
I KASSASKÅP, KASSAVALV O.DYLL.	-	-	-	-	-	-	-	-	-	-	-	-	-	
I BOSTADSLAGENHET ELLER BOSTADSVILLA	-	-	-	-	-	2	3	5	-	5	8	-	23	
I SOMMAR-, SPORT- ELLER KOLONISTUGA	-	-	1	-	-	-	-	1	3	-	41	-	47	
I BUTIK, KONTOR, REST., KAFE	-	-	-	-	1	2	-	7	6	9	-	-	25	
I KIOSK, VARUAUTOMAT, SKYLTSKÅP	-	-	-	-	-	1	6	2	1	10	4	-	24	
I FABRIK, VERKSTAD, LAGER, BENSINSTATION	-	-	-	-	-	1	3	1	1	2	2	-	10	
I KÄLLARE, VIND, TRAPPUPPGANG	-	-	-	-	-	-	5	1	1	5	5	-	17	
I GARAGE, BOD, BYGGNADSPÅTS	-	1	1	-	1	1	1	1	1	-	-	-	6	
INOM MILITÄRFÖRLÄGGNING	-	-	-	-	-	-	-	-	-	-	-	-	-	
ANNAN INBROTTSSTÖLD	-	-	-	-	-	2	-	-	-	-	7	-	9	
ANNAN STÖLD, SNATTERI, BODRÅKT (1-4)	-	2	-	13	14	40	49	105	145	194	6	573		
UR ELLER FRÅN MOTORDRIVET FORTSKAFFNINGSMEDEL	-	1	-	-	-	-	-	-	-	3	-	4		
UR ELLER FRÅN CYKEL	-	-	-	-	-	-	-	1	-	2	-	3		
UNDER FLYGTRANSPORT	-	-	-	-	-	-	-	-	-	-	-	-		
UNDER JÄRNVÄGSTRANSPORT	-	-	-	-	-	-	-	-	-	-	-	-		
UNDER POSTTRANSPORT	-	-	-	-	-	-	-	-	-	-	-	-		
FICKSTÖLD	-	-	-	-	-	-	-	-	1	-	4	-	5	
I BADHUS, OMKLÄDNINGSRUM, GÅRDAR O.DYLL	-	-	-	-	-	3	6	9	6	6	13	-	43	
PÅ CAMPINGPLÅTSE, FRILUFTSBAD	-	-	-	-	-	-	-	-	-	-	1	-	1	
I BOSTADSLAGENHETER, VINDAR, TRAPPUPPGANGAR O.DYLL	-	-	-	-	-	-	4	6	19	20	48	3	100	
I BUTIKER OCH VARUHUS	-	1	-	-	10	11	25	22	60	99	100	3	331	
I LAGER	-	-	-	-	-	-	1	2	1	1	-	-	5	
I MILITÄRFÖRLÄGGNING	-	-	-	-	-	-	-	-	-	-	-	-	-	
ÖVRIGT	-	-	-	5	3	-	4	9	18	17	25	-	81	
RÅN, ÄVEN GROVT (5-6)	-	-	-	-	-	-	-	-	-	-	-	-	-	
RUBBN. AV BESITTN.FÖRHÅLLANDEN TILL MOTORDRIVET FORTSKAFF- NINGSMEDEL (8)	-	-	-	-	-	-	-	-	-	1	-	-	2	
ÖVR. BROTT MOT 8 KAP. (8-10)	-	-	1	-	-	-	-	1	-	2	11	9	25	

Tab. 11. Brott som begåtts av minderåriga i vissa regioner efter brottets art och den minderåriges ålder vid tiden för brottet, 1965
Offences committed by juveniles under 15 in certain regions by kind of offence and by age of the juvenile when committing the offence in 1965

Område Brott	Ålder											Okänd ålder	Summa	
	1-4 år	5 år	6 år	7 år	8 år	9 år	10 år	11 år	12 år	13 år	14 år			
STOCKHOLM														
BROTT MOT BROTTSBALKEN	6	5	8	18	32	43	106	119	204	391	510	26	1468	
BROTT MOT ENSKILD PERSON (3-7 KAP.)					3	4	4	1	9	8	11	2	42	
MORD, DRÅP, BARNADRÅP (3 KAP. 1-3)														
MISSHANDEL, ÅVEN GROV (3 KAP. 5-6)														
MED DODLIG UTGANG														
ANNAN					3	1	1		6	6	7	2	26	
ÖVR. BROTT MOT 3 KAP. (4,7-9)														
BROTT MOT FRIHET OCH FRID (4 KAP.)						1	1	1	3	1	4		11	
ÅREKRÄNKNING (5 KAP.)														
VÄLDTAKT, VÄLDFÖRANDE (6 KAP. 1)														
ÖVR. BROTT MOT 6 KAP. (2-8)						2	2			1			5	
BROTT MOT FAMILJ (7 KAP.)														
BROTT MOT FÖRMOGENHETEN (8-12 KAP.)	4		3	13	23	32	94	111	193	378	485	24	1360	
TILLGREPP AV FÖRTSKAFFNINGSMEDEL (8 KAP. 1-4,7-8)														
BILAR (1-4,7)				1			1		6	33	74	4	119	
MOTORCYKLAR (1-4,7)											3		3	
MOPEDER (1-4,7)							3	10	25	37	57	4	136	
CYKLAR (1-4,8)				1	1		1		6	7	7		23	
ANNAT (1-4,7-8)			1					1		7	4	1	14	
INBROTTSSTÖLD (8 KAP. 1,4)				6	14	14	30	42	62	143	165	4	480	
STÖLD, SNATTERI I BUTIKER OCH VARUHUS (8 KAP. 1-2,4)				1	2	6	19	24	40	64	70	7	233	
ANNAN STÖLD, SNATTERI, RODRÅKT (8 KAP. 1-4)				1	3	5	21	19	28	51	67	3	198	
RÅN, ÅVEN GROVT (8 KAP. 5-6)							1				3		4	
ÖVR. BROTT MOT 8 KAP. (8-10)											4		4	
BEDRÅGERI OCH ANNAN OREDLIGHET (9 KAP.)							1		1	7	8		17	
DARAV CHECKBEDRÅGERI (1-3)														
HALERI, HALERIFORSEELSE (6-7)							1		1	2	4		8	
FÖRSKINGRING OCH ANNAN TROLÖSHET (10 KAP.)											2		2	
GÅLDENÅRSBROTT (11 KAP.)														
SKÅDEGÖRELSEBROTT (12 KAP.)	4		2	3	3	7	17	15	25	29	21	1	127	
BROTT MOT ALLMÄNHETEN (13-15 KAP.)	2	5	5	5	6	7	8	7	2	5	12		64	
ALLMÄNFÄRLIGA BROTT (13 KAP.)	2	5	5	5	6	7	8	7	2	5	8		60	
FÖRFÄLSKNINGSBROTT (14 KAP.)											3		3	
MENED, FÄLSKT ÅTAL M.M. (15 KAP.)											1		1	
BROTT MOT STATEN (16-21 KAP.)												2	2	
BROTT MOT ALLMÄN DRÖNING (16 KAP. UTOM 15 O. 16)														
VÄLD, MOT M.M. MOT TJÄNSTEMAN (17 KAP. 1-3,5)											2		2	
VÄLDSAMT MOTSTÅND (17 KAP. 4)														
ÖVR. BROTT MOT 17 KAP. (6-15)														
BROTT AV KRIGSMÄN (21 KAP.)														
ÖVR. BROTT MOT STATEN (18-20 KAP.)														
TRAFIKBROTTSLAGEN												3	3	
RATTFYLLERI, RATTÖNKTERH. (4)												3	3	
SMITNING (5)														
BROTT MOT ÖVRIGA LAGAR FÖR VILKA ÄR STADGÅT STRÅNGARE STRAFF ÄN BÖTER												3	3	
DARAV NARKOTIKAFÖRORDNINGEN														
SUMMA BROTT	6	5	8	18	32	43	106	119	204	391	516	26	1474	

TAB. 11. (forts.). BROTT SOM BEGÄTTS AV MINDERÅRIGA I VISSA REGIONER EFTER BROTTETS ART OCH DEN MINDERÅRIGES ÅLDER VID TIDEN FÖR BROTTET, 1965

Område	Ålder											Okänd ålder	Summa		
	1-4 år	5 år	6 år	7 år	8 år	9 år	10 år	11 år	12 år	13 år	14 år				
GÖTEBORG															
BROTT MOT BROTTSBALKEN	7	6	10	11	18	25	85	127	229	355	572	47	1492		
BROTT MOT ENSKILD PERSON (3-7 KAP.)	-	-	-	-	-	3	4	4	3	8	9	-	31		
MORD, DRAP, BARNADRAP (3 KAP. 1-3)	-	-	-	-	-	-	-	-	-	-	-	-	-		
MISSHANDEL, ÄVEN GROV (3 KAP. 5-6)	-	-	-	-	-	-	-	-	-	-	-	-	-		
MED DÖDLIG UTGÅNG	-	-	-	-	-	-	-	-	-	-	-	-	-		
ANNAN	-	-	-	-	-	3	4	1	3	3	6	-	20		
OVR. BROTT MOT 3 KAP. (4,7-9)	-	-	-	-	-	-	-	-	-	-	-	-	-		
BROTT MOT FRIHET OCH FRID (4 KAP.)	-	-	-	-	-	-	-	3	-	2	3	-	8		
ÅREKRÄNKNING (5 KAP.)	-	-	-	-	-	-	-	-	-	-	-	-	-		
VÅLDTÅKT, VÅLDFÖRANDE (6 KAP. 1)	-	-	-	-	-	-	-	-	-	-	-	-	-		
OVR. BROTT MOT 6 KAP. (2-8)	-	-	-	-	-	-	-	-	-	3	-	-	3		
BROTT MOT FAMILJ (7 KAP.)	-	-	-	-	-	-	-	-	-	-	-	-	-		
BROTT MOT FÖRMOGENHETEN (8-12 KAP.)	6	4	8	9	15	21	76	117	224	347	560	46	1433		
TILLGREPP AV FORTSKAFFNINGS- MEDEL (8 KAP. 1-4,7-8)	-	-	-	-	-	-	-	10	25	32	89	10	166		
BILAR (1-4,7)	-	-	-	-	-	-	-	2	-	1	3	-	6		
MOTORCYKLAR (1-4,7)	-	-	-	-	-	-	-	4	7	18	37	66	134		
MOPEDER (1-4,7)	-	-	-	-	-	-	-	4	7	18	37	66	134		
CYKLAR (1-4,8)	-	-	-	1	1	1	3	2	6	7	4	-	25		
ANNAT (1-4,7-8)	-	-	-	-	-	-	1	1	2	1	1	-	6		
INBROTTSSTÖLD (8 KAP. 1,4)	-	-	4	1	-	11	16	31	73	123	188	22	469		
STÖLD, SNATTERI I BUTIKER OCH VARUHUS (8 KAP. 1-2,4)	1	1	-	-	2	4	9	15	29	37	35	4	137		
ANNAN STÖLD, SNATTERI, BODRÅKT (8 KAP. 1-4)	-	-	-	-	-	-	-	-	-	-	-	-	-		
RÅN, ÄVEN GROVT (8 KAP. 5-6)	1	1	1	5	8	4	38	36	37	58	104	4	296		
OVR. BROTT MOT 8 KAP. (8-10)	-	-	-	-	-	-	-	-	-	-	-	-	-		
BEDRÅGERI OCH ANNAN OREDLIG- HET (9 KAP.)	-	-	-	-	-	-	2	3	6	8	15	-	34		
DÄRAV CHECKBEDRÅGERI (1-3)	-	-	-	-	-	-	-	1	2	15	20	21	59		
HALERI, HALERIFÖRSEELSE (6-7)	-	-	-	-	-	-	-	1	2	14	20	20	57		
FÖRSKINGRING OCH ANNAN TRO- LÖSHET (10 KAP.)	-	-	-	-	-	-	-	1	1	3	2	-	7		
GÅLDENÅRSBROTT (11 KAP.)	-	-	-	-	-	-	-	-	-	-	-	-	-		
SKADEGÖRELSEBROTT (12 KAP.)	5	2	3	2	4	1	2	7	12	20	32	4	94		
BROTT MOT ALLMÄNHETEN (13-15 KAP.)	1	2	2	2	3	1	5	6	2	-	3	-	27		
ALLMÄNFÄRLIGA BROTT (13 KAP.)	1	2	2	2	3	1	5	6	2	-	3	-	27		
FÖRFALSKNINGSBROTT (14 KAP.)	-	-	-	-	-	-	-	-	-	-	-	-	-		
MENED, FALSKT ÅTAL M.M. (15 KAP.)	-	-	-	-	-	-	-	-	-	-	-	-	-		
BROTT MOT STATEN (16-21 KAP.)	-	-	-	-	-	-	-	-	-	-	-	1	1		
BROTT MOT ALLMÄN ORDNING (16 KAP. UTOM 15 O. 16)	-	-	-	-	-	-	-	-	-	-	-	-	-		
VÅLD, MOT M.M. MOT TJÄNSTEMAN (17 KAP. 1-3,5)	-	-	-	-	-	-	-	-	-	-	-	1	1		
VÅLDSAMT MOTSTÅND (17 KAP. 4)	-	-	-	-	-	-	-	-	-	-	-	-	-		
OVR. BROTT MOT 17 KAP. (6-15)	-	-	-	-	-	-	-	-	-	-	-	-	-		
BROTT AV KRIGSMÄN (21 KAP.)	-	-	-	-	-	-	-	-	-	-	-	-	-		
OVR. BROTT MOT STATEN (18-20 KAP.)	-	-	-	-	-	-	-	-	-	-	-	-	-		
TRAFIKBROTTSLAGEN	-	-	-	-	-	-	-	-	-	1	2	-	3		
RATTFYLLERI, RATTÖNYKTERH. (4)	-	-	-	-	-	-	-	-	-	1	-	-	1		
SMITNING (5)	-	-	-	-	-	-	-	-	-	-	2	-	2		
BROTT MOT ÖVRIGA LAGAR FÖR VILKA ÄR STADGAT STRÅNGARE STRAFF ÄN BOTER	-	-	-	-	-	-	-	-	-	-	1	-	2		
DÄRAV NARKOTIKAFÖRÖRDNINGEN	-	-	-	-	-	-	-	-	-	-	-	-	-		
SUMMA BROTT	7	6	10	12	18	25	85	127	229	356	575	47	1497		

TAB. 11. (forts.). BROTT SOM BEGÅTTS AV MINDERÅRIGA I VISSA REGIONER EFTER BROTTETS ART OCH DEN MINDERÅRIGES ÅLDER VID TIDEN FÖR BROTTET, 1965

Område	Ålder													Okänd ålder	Summa	
	1-4 år	5 år	6 år	7 år	8 år	9 år	10 år	11 år	12 år	13 år	14 år					
MALMO																
BROTT MOT BROTTSBALKEN		1	5	4	23	20	23	42	126	208	325	312	7	1096		
BROTT MOT ENSKILD PERSON (3-7 KAP.)					2			2	2	7	5	14		32		
MORD, DRAP, BARNADRAP (3 KAP. 1-3)																
MISSHANDEL, ÄVEN GROV (3 KAP. 5-6)																
MED DÖDLIG UTGÅNG																
ANNAN				1				1	1	3	3	8		17		
ÖVR. BROTT MOT 3 KAP. (4,7-9)										2		1		3		
BROTT MOT FRIHET OCH FRID (4 KAP.)											2	3		5		
ÅREKRÄNKNING (5 KAP.)																
VÅLDTAKT, VÅLDFORANDE (6 KAP. 1)																
ÖVR. BROTT MOT 6 KAP. (2-8)					1			1	1	2		2		7		
BROTT MOT FAMILJ (7 KAP.)																
BROTT MOT FÖRMOGENHETEN (8-12 KAP.)		1	3	4	12	17	23	39	121	192	316	290	7	1025		
TILLGREPP AV FORTSKAFFNINGS- MEDEL (8 KAP. 1-4,7-8)																
BILAR (1-4,7)								1		1	19	17	3	41		
MOTORCYKLAR (1-4,7)											3	2		5		
HOVEDER (1-4,7)				1				2	14	27	56	54	2	156		
CYKLAR (1-4,8)					2				5	1	16	12	1	37		
ANNAT (1-4,7-8)										3	1	2		6		
INBROTTSSTÖLD (8 KAP. 1,4)					3	1	2	2	46	77	82	61		274		
STÖLD, SNATTERI I BUTIKER OCH VARUHUS (8 KAP. 1-2,4)					2	2	6	8	24	24	40	44	1	153		
ANNAN STÖLD, SNATTERI, BÖDRÄKT (8 KAP. 1-4)																
RAN, ÄVEN GROVT (8 KAP. 5-6)		1	1				1	24	21	38	53	45		184		
ÖVR. BROTT MOT 8 KAP. (8-10)											1			1		
BEDRAGERI OCH ANNAN OREDLIG- HET (9 KAP.)							1		1	2	2	7		13		
DÄRAV CHECKBEDRAGERI (1-3)											2	15	29	46		
HÄLERI, HÄLERIFÖRSEELSE (6-7)																
FÖRSKINGRING OCH ANNAN TRÖ- LOSHET (10 KAP.)											2	5	27	34		
GÄLDENÄRSBROTT (11 KAP.)											1	5	9	15		
SKADEGÖRELSEBROTT (12 KAP.)		1	2	1	6	12	13	2	10	16	23	8		94		
BROTT MOT ALLMÄNHETEN (13-15 KAP.)			2			9	3		1	3	8	4	7	37		
ALLMÄNFÄRLIGA BROTT (13 KAP.)			2			9	3		1	3	8	4	7	37		
FÖRFÄLSKNINGSBROTT (14 KAP.)																
MENED, FÄLSKT ÅTAL M.M. (15 KAP.)																
BROTT MOT STATEN (16-21 KAP.)											1		1	2		
BROTT MOT ALLMÄN ORDNING (16 KAP. UTOM 15 O. 16)																
VÅLD, MOT M.M. MOT TJÄNSTEMAN (17 KAP. 1-3,5)											1		1	2		
VÅLDSAMT MOTSTÅND (17 KAP. 4)																
ÖVR. BROTT MOT 17 KAP. (16-15)																
BROTT AV KRIGSMAN (21 KAP.)																
ÖVR. BROTT MOT STATEN (18-20 KAP.)																
TRAFIKBROTTSLAGEN																
RATTFYLLERI, RATTÖNKTERH. (4)																
SMITNING (5)																
BROTT MOT ÖVRIGA LAGAR FÖR VILKA ÄR STADGAT STRÄNGARE STRAFF ÄN BÖTER																
DÄRAV NARKOTIKAFÖRORDNINGEN																
SUMMA BROTT	1	5	4	23	20	23	42	126	208	325	312	7	1096			

TAB. 11. (forts.). BROTT SOM BEGÄTTS AV MINDERÅRIGA I VISSA REGIONER EFTER BROTTETS ART OCH DEN MINDERÅRIGES ÅLDER VID TIDEN FÖR BROTTET, 1965

Område	Ålder													Okänd ålder	Summa	
	1-4 år	5 år	6 år	7 år	8 år	9 år	10 år	11 år	12 år	13 år	14 år					
STÄDER MED 50000-99999 INVANARE																
BROTT MOT BROTTSBALKEN	23	28	45	110	139	208	367	442	678	855	1356	61	4312			
BROTT MOT ENSKILD PERSON (3-7 KAP.)				1	3	2	4	15	13	28	62	1	129			
MÖRD, DRÅP, BARNDRÅP (3 KAP. 1-3)																
MISSHANDEL, XVEN GROV (3 KAP. 5-6)																
MED DÖDLIG UTGÅNG ANNAN				1	2	2	2	5	3	9	7	1	32			
ÖVR. BROTT MOT 3 KAP. (4,7-9)										2	1		3			
BROTT MOT FRIHET OCH FRID (4 KAP.)					1				10	9	14	46	80			
ÅREKRÄNKNING (5 KAP.)																
VALDTAKT, VALDFORANDE (6 KAP. 1)							2						2			
ÖVR. BROTT MOT 6 KAP. (2-8)											2	8	10			
BROTT MOT FAMILJ (7 KAP.)																
BROTT MOT FÖRMÖGENHETEN (8-12 KAP.)	14	15	30	98	123	189	351	418	652	810	1269	59	4028			
TILLGREPP AV FORTSKAFFNINGSMEDEL (8 KAP. 1-4,7-8)								3	1	7	18	92	126			
BILAR (1-4,7)												3	13			
MOTORCYKLAR (1-4,7)							2						21			
MOPEDER (1-4,7)				1	2	8	13	33	56	119	107	5	344			
CYKLAR (1-4,8)				2	3	9	14	14	14	23	16	3	98			
ANNAT (1-4,7-8)					4	2	1	4	5	21	20		57			
INBROTTSSTÖLD (8 KAP. 1,4)	1	2	6	12	44	71	84	141	184	191	413	28	1177			
STÖLD, SNATTERI I BUTIKER OCH VARUHUS (8 KAP. 1-2,4)	2	3	3	57	22	40	106	76	149	159	196	5	811			
ANNAN STÖLD, SNATTERI, BODRÄKT (8 KAP. 1-4)			1	6	16	28	36	71	151	183	259	1	752			
RÅN, XVEN GROVT (8 KAP. 5-6)							1		3		1		5			
ÖVR. BROTT MOT 8 KAP. (8-10)							1		4	5	19		30			
BEDRAGERI OCH ANNAN OREDLIGHET (9 KAP.)					2											
DÄRAV CHECKBEDRAGERI (1-3)						1		3	5	12	20	23	67			
HÄLERI, HÄLERIFÖRSEELSE (6-7)								3	4	12	17	16	53			
FÖRSKINGRING OCH ANNAN TROLÖSHET (10 KAP.)					1			1	1	2	1	6	12			
GÅLDENÄRSBROTT (11 KAP.)																
SKADEGÖRELSEBROTT (12 KAP.)	11	13	20	20	29	27	88	69	65	71	104	11	528			
BROTT MOT ALLMÄNHETEN (13-15 KAP.)	9	13	15	11	13	17	12	8	13	13	25	1	150			
ALLMÄNFÄRLIGA BROTT (13 KAP.)	9	13	15	11	13	17	12	8	13	13	23	1	148			
FÖRFÄLSKNINGSBROTT (14 KAP.)											2		2			
MENED, FÄLSKT ÅTAL M.M. (15 KAP.)																
BROTT MOT STATEN (16-21 KAP.)									1		4		5			
BROTT MOT ALLMÄN ORDNING (16 KAP. UTOM 15 O. 16)																
VALD, HOT M.M. MOT TJÄNSTEMÄN (17 KAP. 1-3,5)											1		1			
VALDSAMT MOTSTÅND (17 KAP. 4)											3		4			
ÖVR. BROTT MOT 17 KAP. (6-15)																
BROTT AV KRIGSMÄN (21 KAP.)																
ÖVR. BROTT MOT STATEN (18-20 KAP.)																
TRAFIKBROTTSLAGEN												2	2			
RATTFYLLERI, RATTÖNKTERH. (4)																
SMITNING (5)											2		2			
BROTT MOT ÖVRIGA LAGAR FÖR VILKA ÅR STADGÅT STRÄNGARE STRAFF ÄN BÖTER	2			1		1	3			1	12	8	29			
DÄRAV NARKOTIKAFÖRORDNINGEN																
SUMMA BROTT	25	28	48	111	139	209	370	442	679	867	1366	62	4343			

TAB. 11. (forts.). BROTT SOM BEGÄTTS AV MINDERÅRIGA I VISSA REGIONER EFTER BROTTETS
ART OCH DEN MINDERÅRIGES ÅLDER VID TIDEN FÖR BROTTET, 1965

Område	Ålder													Okänd ålder	Summa	
	1-4 år	5 år	6 år	7 år	8 år	9 år	10 år	11 år	12 år	13 år	14 år					
STÄDER MED 20000-49999 INVÅNARE																
BROTT MOT BROTTSBALKEN	26	36	48	67	123	196	222	385	736	1119	1302	47	4307			
BROTT MOT ENSKILD PERSON (3-7 KAP.)	-	-	1	1	-	2	7	11	14	17	27	4	84			
MORD, DRÅP, BARNDRÅP (3 KAP. 1-3)	-	-	-	-	-	-	-	-	-	-	-	-	-			
MISSHANDEL, ÄVEN GROV (3 KAP. 5-6)	-	-	-	-	-	-	-	-	-	-	-	-	-			
MED DÖDLIG UTGÅNG	-	-	-	-	-	-	-	-	-	-	-	-	-			
ANNAN	-	-	1	-	-	1	3	5	3	3	4	2	22			
ÖVR. BROTT MOT 3 KAP. (4,7-9)	-	-	-	-	1	-	1	2	-	-	-	-	4			
BROTT MOT FRIHET OCH FRID (4 KAP.)	-	-	-	-	-	1	3	4	10	13	18	1	50			
ÅREKRÄNKNING (5 KAP.)	-	-	-	-	-	-	-	-	-	-	-	-	-			
VALDTÅKT, VALDFÖRANDE (6 KAP. 1)	-	-	-	-	-	-	-	-	-	-	-	-	-			
ÖVR. BROTT MOT 6 KAP. (2-8)	-	-	-	-	-	-	-	-	-	1	1	5	8			
BROTT MOT FAMILJ (7 KAP.)	-	-	-	-	-	-	-	-	-	-	-	-	-			
BROTT MOT FORMOGENHETEN (8-12 KAP.)	16	13	28	48	103	181	199	365	708	1080	1259	40	4040			
TILLGREPP AV FORTSKAFFNINGS- MEDEL (8 KAP. 1-4,7-8)	-	-	-	1	1	-	-	-	13	66	126	6	213			
BILAR (1-4,7)	-	-	-	-	-	-	-	-	2	6	-	-	9			
MOTORCYKLAR (1-4,7)	-	-	-	-	1	4	9	33	65	82	132	2	328			
MOPEDER (1-4,7)	-	-	-	1	3	1	9	11	14	18	-	-	60			
CYKLAR (1-4,8)	-	1	1	1	1	4	5	14	15	16	-	-	56			
ANNAT (1-4,7-8)	-	-	-	-	-	-	-	-	-	-	-	-	-			
INBROTTSSTÖLD (8 KAP. 1,4)	-	5	3	13	34	57	53	82	184	347	490	24	1292			
STÖLD, SNATTERI I BUTIKER OCH VARUHUS (8 KAP. 1-2,4)	-	1	-	9	28	46	45	114	102	138	83	3	569			
ANNAN STÖLD, SNATTERI, BODRÅKT (8 KAP. 1-4)	1	-	2	-	8	19	41	54	142	216	188	3	674			
RÅN, ÄVEN GROVT (8 KAP. 5-6)	-	-	-	-	-	-	-	1	1	1	2	-	5			
ÖVR. BROTT MOT 8 KAP. (8-10)	1	-	-	1	2	-	2	6	13	17	26	-	68			
BEDRAGERI OCH ANNAN OREDLIG- HET (9 KAP.)	-	-	-	-	1	1	1	5	29	32	46	-	115			
DARAV CHECKBEDRAGERI (1-3)	-	-	-	-	-	-	-	-	-	-	1	-	1			
HÄLERI, HÄLERIFÖRSEELSE (6-7)	-	-	-	1	1	1	5	20	31	34	-	-	93			
FÖRSKINGRING OCH ANNAN TRO- LÖSHET (10 KAP.)	-	-	1	-	1	1	-	2	8	12	10	-	35			
GÄLDENÄRSBROTT (11 KAP.)	-	-	-	-	-	-	-	-	-	-	-	-	-			
SKADEGÖRELSEBROTT (12 KAP.)	14	6	21	23	26	50	42	54	124	132	122	2	616			
BROTT MOT ALLMÄNHETEN (13-15 KAP.)	10	23	19	18	20	13	16	9	13	21	15	2	179			
ALLMÄNFÄRLIGA BROTT (13 KAP.)	10	23	19	18	20	13	16	9	13	21	10	2	174			
FÖRFÄLSKNINGSBROTT (14 KAP.)	-	-	-	-	-	-	-	-	-	-	3	-	3			
MENED, FÄLSKT ÅTAL M.M. (15 KAP.)	-	-	-	-	-	-	-	-	-	-	2	-	2			
BROTT MOT STATEN (16-21 KAP.)	-	-	-	-	-	-	-	-	1	1	1	1	4			
BROTT MOT ALLMÄN ORDNING (16 KAP. UTOM 15 O. 16)	-	-	-	-	-	-	-	-	-	1	-	1	2			
VILD, HOT M.M. MOT TJÄNSTEMÅN (17 KAP. 1-3,5)	-	-	-	-	-	-	-	-	-	-	1	-	1			
VALDSAMT MOTSTÅND (17 KAP. 4)	-	-	-	-	-	-	-	-	-	-	-	-	-			
ÖVR. BROTT MOT 17 KAP. (16-15)	-	-	-	-	-	-	-	-	1	-	-	-	1			
BROTT AV KRIGSMAN (21 KAP.)	-	-	-	-	-	-	-	-	-	-	-	-	-			
ÖVR. BROTT MOT STATEN (18-20 KAP.)	-	-	-	-	-	-	-	-	-	-	-	-	-			
TRAFIKBROTTSLAGEN	-	-	-	-	-	-	-	-	-	1	1	-	2			
RATTFYLLERI, RATTÖNYKTERH. (4)	-	-	-	-	-	-	-	-	-	-	1	-	1			
SMITNING (5)	-	-	-	-	-	-	-	-	-	1	-	-	1			
BROTT MOT ÖVRIGA LAGAR FÖR VILKA ÄR STADGAT STRÅNGARE STRAFF ÄN BÖTER	-	-	-	1	-	-	1	1	3	1	7	1	15			
DARAV NARKOTIKAFÖRORDNINGEN	-	-	-	-	-	-	-	-	-	-	-	-	-			
SUMMA BROTT	26	36	48	68	123	196	223	386	739	1121	1310	48	4324			

TAB. 11. (forts.). BROTT SOM BEGÄTT AV MINDERÅRIGA I VISSA REGIONER EFTER BROTTETS ART OCH DEN MINDERÅRIGES ÅLDER VID TIDEN FÖR BROTTET, 1965

Område	Ålder											Okänd ålder	Summa		
	1-4 år	5 år	6 år	7 år	8 år	9 år	10 år	11 år	12 år	13 år	14 år				
ÖVRIGA KOMMUNER															
BROTT MOT BROTTSBALKEN	125	134	173	270	389	571	933	1069	1986	2793	4194	148	12785		
BROTT MOT ENSKILD PERSON (3-7 KAP.)	1	2	1	4	-	9	11	20	35	61	111	10	265		
MORD, DRÅP, BARNDRÅP (3 KAP. 1-3)	-	-	-	-	-	-	-	-	-	-	-	-	-		
MISSHANDEL, ÅVEN GROV (3 KAP. 5-6)	-	-	-	-	-	-	-	-	-	-	-	-	-		
MED DÖDLIG UTGANG ANNAN	1	1	1	2	-	5	2	6	13	12	20	2	65		
ÖVR. BROTT MOT 3 KAP. (4,7-9)	-	-	-	-	-	-	-	3	-	3	5	2	13		
BROTT MOT FRIHET OCH FRID (4 KAP.)	-	1	-	2	-	3	9	11	22	33	58	3	142		
AREKRÄNKNING (5 KAP.)	-	-	-	-	-	1	-	-	-	-	-	-	1		
VALDTÅKT, VALDFÖRANDE (6 KAP. 1)	-	-	-	-	-	-	-	-	-	2	6	1	9		
ÖVR. BROTT MOT 6 KAP. (2-8)	-	-	-	-	-	-	-	-	-	11	22	2	35		
BROTT MOT FAMILJ (7 KAP.)	-	-	-	-	-	-	-	-	-	-	-	-	-		
BROTT MOT FORMOGENHETEN (8-12 KAP.)	59	56	85	169	282	489	856	987	1770	2667	4012	132	11560		
TILLEGREPP AV FORTSKAFFNINGS- MEDEL (8 KAP. 1-4,7-8)	-	-	-	-	1	4	1	8	31	163	347	11	566		
BILAR (1-4,7)	-	-	-	-	1	1	-	1	6	14	34	1	58		
MOTORCYKLAR (1-4,7)	-	-	-	-	3	6	15	32	69	109	215	3	706		
MOPEDER (1-4,7)	-	-	-	-	1	2	7	21	9	12	25	34	58		
CYKLAR (1-4,8)	-	-	1	3	8	15	13	15	43	45	53	17	213		
ANNAT (1-4,7-8)	-	-	-	-	-	-	-	-	-	-	-	-	-		
INBROTTSSTOLD (8 KAP. 1,4)	2	11	11	46	54	123	184	280	632	1029	1787	41	4200		
STOLD, SNATTERI I BUTIKER OCH VARUHUS (8 KAP. 1-2,4)	1	1	6	2	23	65	247	142	264	244	237	10	1242		
ANNAN STOLD, SNATTERI, BODRÅKT (8 KAP. 1-4)	2	4	4	22	47	71	149	185	270	415	633	27	1829		
RÅN, ÅVEN GROVT (8 KAP. 5-6)	-	-	-	-	-	-	1	-	3	3	5	-	12		
ÖVR. BROTT MOT 8 KAP. (8-10)	-	2	1	-	1	9	6	15	23	62	61	6	186		
BEDRÅGERI OCH ANNAN OREDLIG- HET (9 KAP.)	1	-	1	1	4	3	11	16	32	50	124	2	245		
DÅRÅV CHECKBEDRÅGERI (1-3)	-	-	-	-	-	-	-	-	-	1	33	-	34		
HÅLERI, HÅLERIFÖRSEELSE (6-7)	1	-	1	1	-	2	5	15	21	43	59	1	149		
FÖRSKINGRING OCH ANNAN TRO- LÖSHET (10 KAP.)	-	-	-	-	-	2	2	3	11	18	26	5	67		
GÅLDENÅRSBROTT (11 KAP.)	-	-	-	-	-	-	-	-	-	-	-	-	-		
SKADEGÖRELSEBROTT (12 KAP.)	49	38	60	90	130	160	201	241	321	375	393	7	2065		
BROTT MOT ALLMÄNHETEN (13-15 KAP.)	69	73	87	97	105	73	63	60	178	63	64	5	937		
ALLMÄNFÄRLIGA BROTT (13 KAP.)	69	73	87	97	105	73	63	60	177	62	56	4	926		
FÖRFÄLSKNINGSBROTT (14 KAP.)	-	-	-	-	-	-	-	-	1	-	8	-	9		
MENED, FÄLSKT ÅTAL M.M. (15 KAP.)	-	-	-	-	-	-	-	-	-	1	-	1	2		
BROTT MOT STATEN (16-21 KAP.)	-	3	-	-	2	-	3	2	3	2	7	1	23		
BROTT MOT ALLMÄN ORDNING (16 KAP. UTOM 15 O. 16)	-	3	-	-	2	-	1	1	1	-	2	-	10		
VALD, MOT M.M. MOT TJÄNSTEMÅN (17 KAP. 1-3,5)	-	-	-	-	-	-	-	1	-	2	1	4	8		
VALDSAMT MOTSTÅND (17 KAP. 4)	-	-	-	-	-	-	-	-	-	-	-	1	1		
ÖVR. BROTT MOT 17 KAP. (6-15)	-	-	-	-	-	-	-	1	1	1	1	-	4		
BROTT AV KRIGSMÅN (21 KAP.)	-	-	-	-	-	-	-	-	-	-	-	-	-		
ÖVR. BROTT MOT STATEN (18-20 KAP.)	-	-	-	-	-	-	-	-	-	-	-	-	-		
TRAFIKBROTTSLAGEN	-	-	-	-	-	-	-	-	1	5	9	1	16		
RATTFYLLERI, RATTÖNKTERH. (4)	-	-	-	-	-	-	-	-	-	5	5	-	5		
SMITNING (5)	-	-	-	-	-	-	-	-	1	5	4	1	11		
BROTT MOT ÖVRIGA LAGAR FÖR VILKA ÅR STADGAT STRÅNGARE STRAFF ÅR BÖTER	1	1	-	1	1	1	4	2	5	8	23	-	47		
DÅRÅV NARKOTIKAFÖRORDNINGEN	-	-	-	-	-	-	-	-	-	-	-	-	-		
SUMMA BROTT	126	135	173	271	390	572	937	1071	1992	2806	4226	149	12848		

Tab. 12. Minderåriga som begått brott efter kön, antalet brott och ålder vid tiden för första brottet, 1965

Juveniles under 15 who have committed offence by sex, by number of offences and by age when committing the first offence in 1965

Kön	Ålder vid första brottet												Summa	
	1-4 år	5 år	6 år	7 år	8 år	9 år	10 år	11 år	12 år	13 år	14 år	Okänd		
Antal uppklarade brott														
MÄN														
1	157	185	226	307	448	512	749	1079	1533	2381	2991	172	10740	
2	6	4	8	17	31	41	83	128	155	253	308	6	1040	
3	2	1	5	5	11	19	28	31	77	118	102	2	401	
4	-	2	1	3	5	10	11	19	41	72	81	2	247	
5	-	1	1	-	4	9	10	14	23	44	46	-	152	
6	-	-	-	-	1	4	5	11	20	31	43	-	115	
7-	-	-	1	9	9	25	38	54	92	134	166	3	531	
SUMMA PERSONER	165	193	242	341	509	620	924	1336	1941	3033	3737	185	13226	
KVINNOR														
1	10	9	15	15	20	29	31	38	65	94	132	6	464	
2	2	1	-	-	4	1	4	8	14	22	30	1	87	
3	1	-	1	1	1	1	3	1	8	10	7	1	35	
4	-	-	-	-	1	-	4	1	3	5	6	-	20	
5	-	-	-	1	-	-	1	1	1	1	2	-	7	
6	-	-	-	-	-	-	-	1	1	3	3	-	8	
7-	-	-	-	-	-	1	2	1	1	5	8	-	18	
SUMMA PERSONER	13	10	16	17	26	32	45	51	93	140	188	8	639	
MÄN + KVINNOR														
1	167	194	241	322	468	541	780	1117	1598	2475	3123	178	11204	
2	8	5	8	17	35	42	87	136	169	275	338	7	1127	
3	3	1	6	6	12	20	31	32	85	128	109	3	436	
4	-	2	1	3	6	10	15	20	44	77	87	2	267	
5	-	1	1	1	4	9	11	15	24	45	48	-	159	
6	-	-	-	-	1	4	5	12	21	34	46	-	123	
7-	-	-	1	9	9	26	40	55	93	139	174	3	549	
SUMMA PERSONER	178	203	258	358	535	652	969	1387	2034	3173	3925	193	13065	

DIAGRAM 1. VISSA ANMÄLDA BROTTSS PROCENTJELLA MÅNADSVARIATIONER I HELA RIKET, 1965

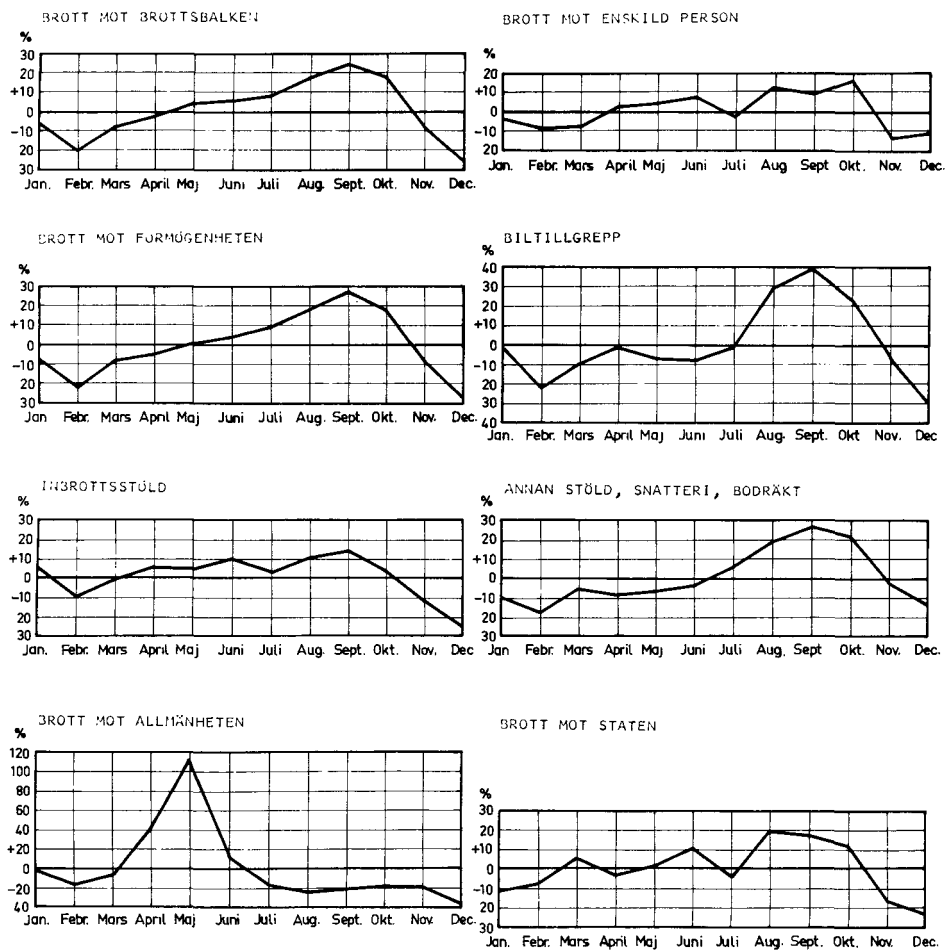

ANMÄRKNING. DIAGRAMMEN HAR KONSTRUERATS PÅ FÖLJANDE SÄTT. MÅNADSMEDeltalet, DVS. ÅRS-SIFFRAN DIVIDERAD MED 12, FÖR RESP. BROTTSGRUPP HAR FRÄMRÄKNATS OCH MÄRKERAS AV EN 0-LINJE. DÄREFTER HAR MÅNADSSIFFRORNAS PROCENTUELLA AVVIKELSER FRÅN DETTA MEDeltaL BERÄKNATS.

DIAGRAM 2. DEN PROCENTUELLA FÖRDELNINGEN AV ANMÄLDA BROTT MOT BROTTSSBALKEN I HELA RIKET, 1965

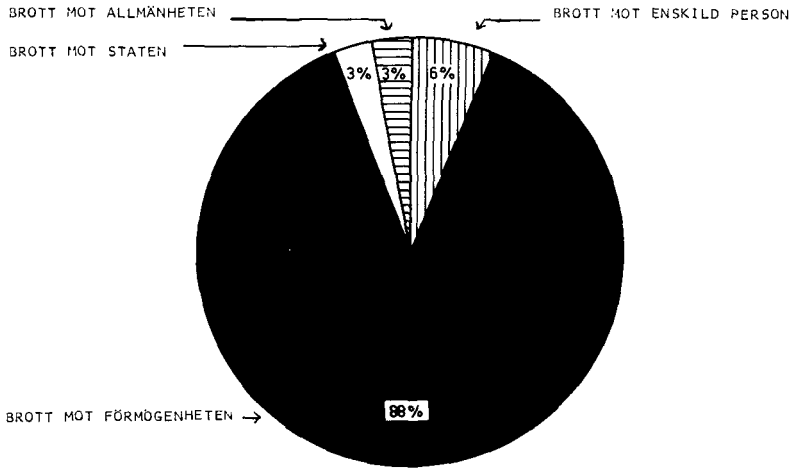

DIAGRAM 3. MINDERÅRIGA SOM BEGÅTT BROTT PÅ 1000 AV MEDEFOLKMÄNGDEN I RESP. ÅLDERSKLASS I HELA RIKET, 1965

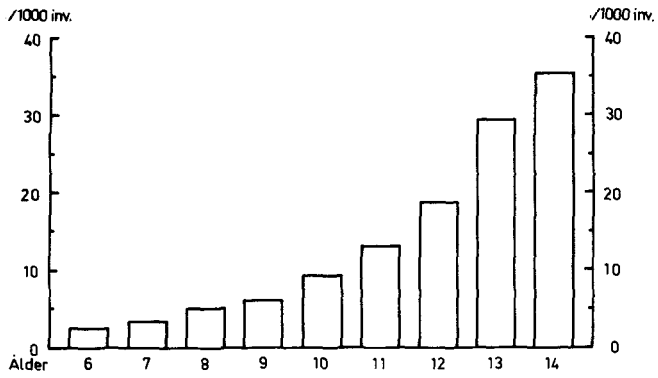
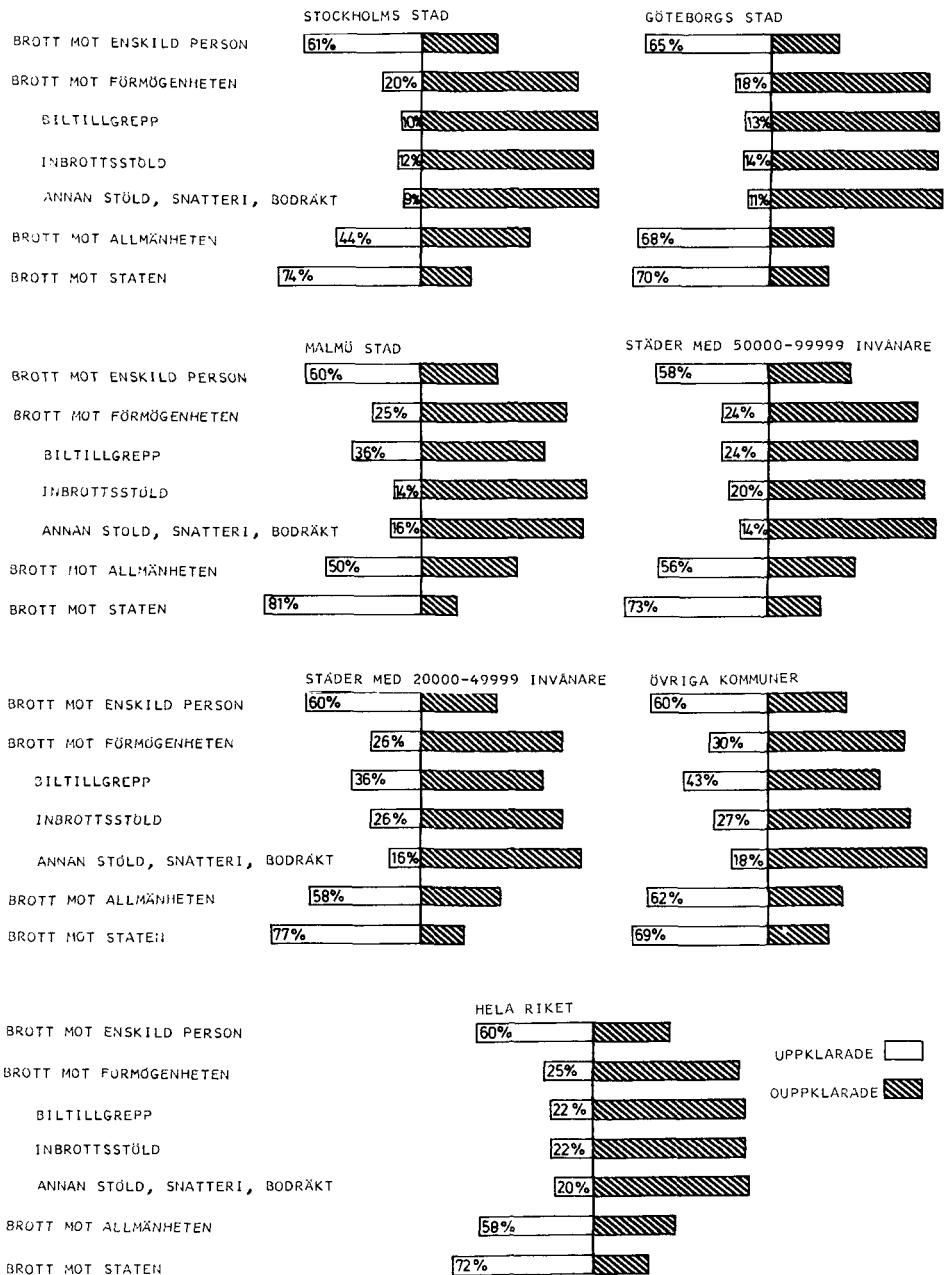

DIAGRAM 4. UPPKLARINGSPROCENT FOR OLIKA BROTT MOT BROTTSBALKEN I VISSA REGIONER OCH I HELA RIKET, 1965



KODLISTA

BROTT VAROM UPPGIFT SKALL LÄMNAS PÅ BLANKETT 50

BROTT	KOD
<u>A. Brottsbalken</u>	
<u>Brott mot liv och hälsa (3 kap.)</u>	
Mord, dråp (1, 2 §§)	
i förening med fullbordat självmord eller försök till självmord	0311
övriga mord och dråp	0319
Barnadrap (3 §)	0330
Fosterfördrivning (4 §)	0340
Misshandel, grov (6 §)	
med dödlig utgång	0361
annan	0369
Misshandel, övriga brott (5 §)	
med dödlig utgång	0351
annan	0359
Vållande till annans död (7 §)	
i samband med trafikolycka	0371
annat vållande till annans död	0379
Övriga brott mot 3 kap.	0390
<u>Brott mot frihet och frid (4 kap.)</u>	
Hemfridsbrott, olaga intrång (6 §)	0406
Övriga brott mot 4 kap.	0490
<u>Ärekränkning (5 kap.)</u>	0500
<u>Sedlighetsbrott (6 kap.)</u>	
Våldtäkt, våldförande (1 §)	
mot kvinna under 15 år	0611
mot kvinna 15 år eller äldre	0619
Heterosexuell otukt	
otukt med barn (3 §)	0621
annan heterosexuell otukt (2, 4, 5 §§)	0629
Homosexuell otukt	
med barn (3 §)	0631
annan homosexuell otukt (2, 4 §§)	0639
Otuktigt beteende (6 §)	
exhibitionism	0641
annat otuktigt beteende	0649
Koppleri, främjande av otukt (7 §)	0670
Övriga brott mot 6 kap.	0690
<u>Brott mot familj (7 kap.)</u>	0700
<u>Stöld, rån och andra tillrespsbrott (8 kap.)</u>	
Tillgrepp av motordrivet fortkaffningsmedel (1-4, 7-8 §§)	
bilar	8200
motorcyklar	8210
mopeder	8220
båtar	8230
annat	8240
Tillgrepp av ej motordrivet fortkaffningsmedel (1-4, 8 §§)	
cyklar	8250
annat	8290
Inbrottsstöld, även grov (1, 4 §§)	
i kassaskåp, kassavalv o. dyl. (oavsett lokal)	8000

BROTT	KOD
i bostadslägenhet eller i bostadsvilla	8010
i sommarvilla, sport- eller kolonistuga	8011
i butik, kontor, restaurang, kafé	8020
i kiosk, varuautomat, skyltskåp	8030
i fabrik, verkstad, lager, bensinstation	8040
i källare, vind, trappuppgång	8050
i garage, bod, byggnadsplats	8060
inom militärförläggning	8070
annan inbrottsstöld; ej i motordrivet fortskaffningsmedel	8090
Stöld samt snatteri och bodräkt i övrigt (1-4 §§, utom tillgrepp av fortskaffningsmedel samt inbrottsstöld enligt ovan)	
ur eller från motordrivet fortskaffningsmedel; även medelst inbrott	8400
ur eller från cykel	8480
under flygtransport	8100
under järnvägstransport	8110
under posttransport	8120
fickstöld, stöld av eller ur persedel som någon bär med sig	8130
i badhus, omklädningsrum, garderob eller annan sådan lokal för allmänheten	8140
på campingplatser, friluftsbad	8150
i bostadslägenheter, vindar, trappuppgångar o. dyl.	8160
i butiker och varuhus ("butiksråttor")	8170
i lager ("lagerstölder")	8180
i militärförläggning	8500
övrigt	8190
Rån, även grovt (5, 6 §§)	8300
Rubbning av besittningsförhållande till motordrivet fortskaffnings- medel (8 §)	8310
Övriga brott mot 8 kap.	8390
<u>Bedrägeri och annan oredlighet (9 kap.)</u>	
Bedrägeri, även grovt, bedrägligt beteende (1-3 §§)	
postbedrägeri	0901
hotell-, restaurang-, droskbedrägeri	0902
automatbedrägeri	0903
checkbedrägeri	0904
övriga bedrägeribrott	0909
Utpressning, ocker (4-5 §§)	0910
Häleri, häleriförseelse (6-7 §§)	0920
Övriga brott mot 9 kap.	0990
<u>Förskingring och annan trolöshet (10 kap.)</u>	
Förskingring, även grov, undandräkt (1-3 §§)	1030
Olovligt föfogande (4 §)	
över avbetalningsgods	1041
annat olovligt föfogande	1049
Fyndförseelse (8 §)	1080
Övriga brott mot 10 kap.	1090
<u>Gäldenärsbrott (11 kap.)</u>	
	1100
<u>Skadegörelsebrott (12 kap.)</u>	
Skadegörelse, även grov, åverkan (1-3 §§)	
genom brand	1211
annan skadegörelse	1219
Övriga brott mot 12 kap.	1290
<u>Allmänfarliga brott (13 kap.)</u>	
Mordbrand, även grov (1, 2 §§)	1310

BROTT	KOD
Allmänfarlig vårdslöshet (6 §)	
vållande av brand (bränder som ej redovisas såsom mordbrand, bedrägeri eller skadegörelse)	1321
annan allmänfarlig vårdslöshet	1329
Övriga brott mot 13 kap.	1390
<u>Förfalskningsbrott (14 kap.)</u>	
Urkundsförfalskning, även grov, undertryckande av urkund in. m. (1-4, 9 §§)	
checker	1411
annat	1419
Signaturförfalskning (5, 9 §§)	1420
Penningförfalskning, olaga spridande av efterbildning (6, 9, 10 §§)	1430
Övriga brott mot 14 kap.	1490
<u>Mened, falskt åtal och annan osann utsaga (15 kap.)</u>	
Mened, osann eller ovarsam utsaga (1-3 §§)	1501
Övriga brott mot 15 kap.	1590
<u>Brott mot allmän ordning (16 kap. utom 15 och 16 §§)</u>	1600
<u>Brott mot allmän verksamhet (17 kap.)</u>	
Misshandel mot person med ämbetsmannaskydd	
mot polisman (1 §)	1701
mot annan person (1, 3 §§)	1709
Hot, förgripelse, missfärdelse mot tjänsteman (1-3, 5 §§)	1710
Våldsamt motstånd (4 §)	1740
Övriga brott mot 17 kap.	1790
<u>Högmålsbrott (18 kap.)</u>	1800
<u>Brott mot rikets säkerhet (19 kap.)</u>	1900
<u>Ämbetsbrott (20 kap.)</u>	2000
<u>Brott av krigsmän (21 kap.)</u>	
Undanhållande och rymning (11, 12 §§)	2101
Övriga brott mot 21 kap.	2190
<u>Krigsartiklar (22 kap.)</u>	2200
<u>B. Trafikbrottslagen</u>	
Rattfylleri, rattonykterhet (4 §)	3004
"Smitning" (5 §)	3005
<u>C. I brottsbalken och trafikbrottslagen ej upprägnade brott, för vilka är stadgat strängare straff än böter</u>	
Checklagen	4005
Narkotikaförordningen	4012
Olovlig spritillverkning (KF 26.5.1961, 7 §)	4018
Övriga brott mot. förf. ang. rusdrycker och öl, dock ej varusmuggling	4014
Varusmuggling, olovl. bef. med smuggelgods (varusmugglingslagen 1, 3, 4, 6 §§)	4024
Skattestrafflagen	4017
Underlåtenhet att inbetala löneavdrag för skatt (uppbördsförordningen, 80 § 1 mom. 2 st.)	4028

BROTT	KOD
Jaktlagstiftningen	4010
Fiskelagstiftningen	4006
Övriga brott	4090
<u>D. Fall av död, där brottsligt förfarande ej misstänkts men varmed polisen tagit befattning</u>	
Själv mord (andra än i förening med mord eller dråp)	9001
Drunkning	9002
Olycksfall i arbetet	9003
Övriga dödsfall	9009
<u>E. Fall av brand, där brottsligt förfarande ej misstänkts men varmed polisen tagit befattning</u>	
	9101

Bilaga 2

RPS BI 403-1e HANDEGGAR- OCH STATISTIKKORT

Målsägande/omnötare	Dnr	
Misstänkt (efternamn o förnamn, tilltalsnamnet markeras)	F-år -mån -dag	-nr
Brott (beskrivning och antal)	Ink-datum	Redov-datum
	Handläggare	
Anteckningar	Onskad ötgärd beträffande <input type="checkbox"/> Registrering <input type="checkbox"/> Registerblad <input type="checkbox"/> Persondossier	

BROTT SOM KOMMIT TILL POLISENS KÄNNEDOM															SÄRSKILD UPPGIFT BETRÄFFANDE MINDER- ARIG OCH BROTT SOM DENNE BEGATT								
Kända						Uppklarade			I kol 8 redovisade brott beträffande vilka beslutats														
Ar	Mån	Brottskod	Brottsform	Brottsplats	Antal kända brott	Antal ej brott	Antal övriga upplarade	Totalt	åtal	ej åtal p. g. o.				Antal medv pers under 15 år	Brotts- tid	Födelsedata				Brotts- kod	Antal brott		
										efterg	minder- årig	prestr	annat			Ar	Mån	Ar	Mån			Dag	Nr
1	2	3	4	5	6	7	8	9	10	11	12	13	14	15	16	17	18	19	20	21	22	23	

UPPGIFTERNA BESTYRKES	Datum	Sign	ANM.
Distriktkod		UUV- man	
		Akl	

Rättsstatistik 50 (Se särskilda anvisningar!)
Insändes till Statistiska Centralbyrån, Fack, Stockholm 27

