

SVERIGES OFFICIELLA STATISTIK
RÄTTSVÄSEN

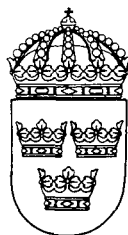

**BROTT SOM KOMMIT TILL
POLISENS KÄNNEDOM
1966**

STATISTISKA CENTRALBYRÅN

STOCKHOLM 1967

INLEDNING

TILL

Brott som kommit till polisens kännedom / Statistiska centralbyrån. – Stockholm : Statistiska centralbyrån, 1960-1967. – (Sveriges officiella statistik).

Täckningsår: 1959-1966.

Innehållsförteckning, sammanfattning samt parallelltitel på engelska:
Offences known to the police.

Föregångare:

För år 1951-1958 finns redovisning av Brott som kommit till polisens kännedom i Statistisk Tidskrift:

1951: ST 1952:3, s. 189-207

1955: ST 1957:1, s. 57-74

1952: ST 1954:1, s. 20-38

1956: ST 1958:4, s. 223-244

1953: ST 1955:1, s. 24-42

1957: ST 1959:3, s. 181-206

1954: ST 1955:12, s. 682-700

1958: ST 1959:10, s. 611-637

Brott som kommit till polisens kännedom 1950 / Statistiska centralbyrån. – Stockholm : Statistiska centralbyrån, 1951. – (Sveriges officiella statistik).

Täckningsår: 1950

Kvartalsvisa rapporter 1950-1951 i Sociala meddelanden, därefter t.o.m. 3:e kvartalet 1962 i ST; senare i Statistiska meddelanden, från 1965 månadsvis

Efterföljare:

Kriminalstatistik del 1. Polisstatistik / Statistiska centralbyrån. – Stockholm : Statistiska centralbyrån, 1968-1976. – (Sveriges officiella statistik).

Täckningsår: 1967-1973.

Översiktspublikationer:

Brott och straff i Sverige : historisk kriminalstatistik 1750-2010 / Hanns von Hofer. – Stockholm: Kriminologiska institutionen, Stockholms universitet, 2011.

Brott som kommit till polisens kännedom 1966.

– (Sveriges officiella statistik).

Digitaliserad av Statistiska centralbyrån (SCB) 2015.

SVERIGES OFFICIELLA STATISTIK
RÄTTSVÄSEN

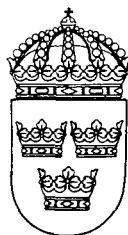

**BROTT SOM KOMMIT TILL
POLISENS KÄNNEDOM
1966**

STATISTISKA CENTRALBYRÅN

STOCKHOLM 1967

OFFICIAL STATISTICS OF SWEDEN
COURTS CRIME POLICE

OFFENCES KNOWN TO THE POLICE
1966

NATIONAL CENTRAL BUREAU OF STATISTICS

STATISTISKA CENTRALBYRÅNS
BIBLIOTEK

CIVILTRYCK

Stockholm 1967

1475

F Ö R O R D

Berättelsen för år 1966 har i allt väsentligt samma uppställning och utformning som berättelsen för föregående år. Redovisningen av de uppklarade brotten har emellertid efter den år 1965 genomförda omläggningen av polisstatistiken utvidgats till att ånyo omfatta även under tidigare år anmälda brott. Uppklarade brott, vilka anmälts före år 1965, ingår fortfarande ej i statistiken. För redogörelseåret omfattar således redovisningen under året uppklarade brott, anmälda samma eller närmast föregående år (1965), medan berättelsen för sistnämnda år av de under året uppklarade brotten medtog endast brott, vilka anmälts under samma år (1965). Detta förhållande har föranlett ett återupptagande av tidigare i polisstatistiken tillämpade två metoder för framräknande av upklaringsprocenten och en omredigering av tabellerna 7 (a, b) och 8. Den utvidgade redovisningen av uppklarade brott innebär även en utökad redovisning av antalet lagöverträdare under 15 år.

Ledningen av arbetet med polisstatistiken har handhåfts av byrådirektören Nils Elmhammer, som även svarat för redigeringen av förevarande berättelse.

Stockholm den 9 juni 1967.

INGVAR OHLSSON

Cecil Hammarberg

Innehållsförteckning**Contents**

Text	Sid.	Text	Page
Engelsk översikt.....	9°	Summary.....	9°
Svensk-engelsk ordlista	11°	Swedish-English vocabulary.....	11°
<i>Inledning</i>		Introduction (In Swedish).....	19°
Polisstatistik	19°		
Tidigare publikationer	19°		
Publiceringsformer	19°		
Polisstatistikens syfte	19°		
<i>Årsstatistiken</i>			
Uppgiftsplikten	19°		
Uppgiftslämnare	20°		
Omfattning och innehåll	20°		
Rapportsystemet	21°		
<i>Förändringar i jämförelse med tidigare år..</i>	21°		
<i>Definitioner och redovisningsmetoder</i>			
Anmälda brott	21°		
Brottsbestämningen	22°		
Brottsgrupper	22°		
Ej brott	22°		
Kommungrupper	22°		
Städer med 50 000—99 999 inv.	22°		
» » 20 000—49 999 »	22°		
Minderårig	23°		
Regionsgrupper.....	23°		
Uppklarade brott	23°		
Uppklaringsprocenten	23°		
<i>Felkällor</i>			
Mätfel	23°		
Bortfall	24°		
Förändringar i redovisningssystemet	24°		
<i>Möjligheter till specialbearbetningar.....</i>	24°		
<i>Sammanfattning</i>	25°		

	Sid.		Page
Tabeller		Tables	
Tab. 1. Anmälda brott i hela riket, 1950 och 1960—1966.....	1	Table 1. Reported offences in the whole country 1950 and 1960—1966.....	1
Tab. 2. Anmälda brott i vissa regioner, 1960—1966	2	Table 2. Reported offences in certain regions in 1960—1966	2
Tab. 3 a. Anmälda brott efter brottets art och månaden för anmälan, 1966	3	Table 3 a. Reported offences by kind of offence and by month of report, 1966..	3
Tab. 3 b. Anmälda tillgreppsbrott efter brottets art och månaden för anmälan, 1966	6	Tab. 3 b. Reported thefts by kind of offence and by month of report, 1966	6
Tab. 4. Anmälda brott i vissa regioner efter brottets art och månaden för anmälan, 1966	8	Table 4. Reported offences in certain regions by kind of offence and by month of report, 1966	8
Tab. 5. Anmälda brott efter brottets art, länsvis 1966	14	Table 5. Reported offences by kind of offence and by county, 1966	14
Tab. 6. Anmälda brott efter brottets art i länen och i vissa regioner på 1 000 av medelfolkmängden, 1966	16	Table 6. Reported offences by kind of offences in the counties and in certain regions per 1 000 of mean population, 1966	16
Tab. 7 a. Uppklarade brott och uppklaringsprocent efter brottets art, 1966....	17	Table 7 a. Offences cleared up and percentage of clearances by kind of offence, 1966	17
Tab. 7 b. Uppklarade tillgreppsbrott och uppklaringsprocent efter brottets art, 1966	19	Table 7 b. Thefts cleared up and percentage of clearances by kind of offence, 1966	19
Tab. 8. Uppklarade brott och uppklaringsprocent i vissa regioner efter brottets art, 1966	20	Table 8. Offences cleared up and percentage of clearances in certain regions by kind of offence, 1966	20
Tab. 9. Uppklarade brott och uppklaringsprocent efter brottets art, länsvis, 1966	26	Table 9. Offences cleared up and percentage of clearances by kind of offence and by county, 1966	26
Tab. 10 a. Brott som begåtts av minderåriga efter brottets art och den minderåriges ålder vid tiden för brottet, 1966	30	Table 10 a. Offences committed by juveniles under 15 by kind of offences and by age of the juvenile when committing the offence, 1966.....	30
Tab. 10 b. Tillgreppsbrott som begåtts av minderåriga efter brottets art och den minderåriges ålder vid tiden för brottet, 1966	34	Table 10 b. Thefts committed by juveniles under 15 by kind of offence and by age of the juvenile when committing the offence, 1966	34
Tab. 11. Brott som begåtts av minderåriga i vissa regioner efter brottets art och den minderåriges ålder vid tiden för brottet, 1966	36	Table 11. Offences committed by juveniles under 15 in certain regions by kind of offence and by age of the juvenile when committing the offence, 1966	36
Tab. 12. Minderåriga som begått brott efter kön, antalet brott och ålder vid tiden för första brottet, 1966	42	Table 12. Juveniles under 15 who have committed offence by sex, by number of offences and by age when committing the first offence, 1966	42

	Sid.		Page
Diagram		Diagrams	
1. Vissa anmälda brotts procentuella månadsvariationer i hela riket, 1965 och 1966	43	1. Reported offences, monthly variations from annual average, 1966 and 1966..	43
2. Den procentuella fördelningen av anmälda brott mot brottsbalken i hela riket, 1966	44	2. Offences against the Penal Code by kind of offence, percent distribution, 1966..	44
3. Minderåriga som begått brott på 1 000 av medelfolkmängden i resp. åldersklass i hela riket, 1966	44	3. Juveniles under 15 who have committed offence per 1 000 of the mean population in the age group, 1966.....	44
4. Uppklaringsprocenten för olika brott mot brottsbalken i vissa regioner och i hela riket, 1966	45	4. The percentage of clearances in certain regions and in the whole country by kind of offence, 1966	45
 Bilagor		 Appendix	
Kodlista, brott	47	Classification system of offences	47
Uppgiftsformulär	51	Forms	51

Symboler använda i tabellerna

Explanation of symbols

Repetition	»	Repetition
Intet finns att redovisa	—	Magnitude nil
Uppgift ej tillgänglig eller alltför osäker för att anges	Data not available
Logiskt omöjlig uppgift	Category not applicable
Siffra inom parentes efter brottsbenämning i förspalt anger brottets paragrafnummer i brottsbalken		Digit within parenthesis after offence category in the stub of a table denotes the section of the offence in the Penal Code

Summary

The Swedish official statistics on offences known to the police have been published since 1950. In consequence of a new governmental organization of the police system and a new penal code — *brottsbalken* — from 1 st January, 1965, the statistics have been revised from 1965. The methods of collecting and processing data have been altered, and a computer is introduced to produce the tables. In addition, the arrangement of the tables has been changed.

According to the Judicial Statistics Act the police — the commissioner of the police — in everyone of the 119 police districts in Sweden have to report to the National Central Bureau of Statistics offences that have been known to them. Each contributor is supplied with manuals — jointly issued by the National Police Board and by the National Central Bureau of Statistics — which outline in details the procedures for reporting and coding offences.

The base of the statistics is the offence known to the police, irrespective of the offence being known from complaints of crimes, received by the police from victims or from other sources or discovered by the police in their own operations etc.

The statistics in this report cover the following offences:

Crimes against the Penal Code except Chapter 16, section 15 and section 16 (drunkenness and disorderly conduct)

Offences against the Road Traffic Offences Act, section 4 and section 5 (driving under the influence of drink and "hit- and run-driving")

Offences against other statutes etc. than the Penal Code and the Road Traffic Offences Act where heavier sanctions than punishments of fine are stated

Furthermore, the statistics deal with non-criminal forms of fire and cases of death in which police investigations have been made. Reclassified offences are entered under the revised classification in the tables, provided that the reclassifications occur within the calendar year in which the offences became known to the police.

Complaints determined by police investigations to be unfounded are not eliminated from the statistics. These offences are reported cleared up as "no offences".

An offence is regarded cleared up if

1. the police investigation indicates that no offence was committed
2. the public prosecutor decides to start prosecution of the offender (the public prosecutor is, with certain exceptions, duty bound to prosecute when adequate evidence exists against some one)
3. the public prosecutor decides to forego the prosecution (before the power of the prosecutor can be exercised, it is generally hold, that investigation of the offence has established fact that the person benefitting from such remission did, in fact, commit the offence)
4. the police investigation has established the fact that the offence has been committed by a person before he reached fifteen years of age (according to the Penal Code no one may be sentenced to a sanction for an offence he has committed before he reached fifteen years of age. The police have to report without delay to the Child Welfare Board — in each commune in Sweden there shall be a Child Welfare Board — juveniles under fifteen who have committed an offence of nature to cause the Board to intervene)

5. the person who has committed the offence is known but he cannot for some reasons be prosecuted (he is dead, there is no right to prosecute because of expiration of the time limit etc.)

If an offence has been committed by a person under fifteen, the police also report to the statistics the registration number of the offender. This number contains 9 digits, the first 6 correspond to the year, month and date of birth, the last 3 digits indicate the birth number, which is odd for men and even for women. This registration number follows a person to his death and is entered in all kinds of documents. The number makes it possible to identify a person in different kinds of statistical materials etc.

The National Central Bureau of Statistics also produces annual reports on offence data by towns over 20 000 in population, by police districts and by county. These are distributed

only to local police departments, to the county police departments and to the National Police Board.

Preliminary data on a monthly basis are given in the series *Statistical Reports*, subgroup R. The preliminary data are based on summary report forms from each police district.

In consequence of the new reporting procedures and the new penal code from 1965, data for 1965 and 1966 are not completely comparable with earlier figures.

In addition to this report on offences known to the police in the series "Official Statistics of Sweden" there are public prosecutor statistics, court statistics and penal statistics in the same series in the reports *Crime and Criminals* and *The Correctional System*. The report *Courts* in the same series deals with the functions of the courts and executory authorities and especially with the proceeding in civil and criminal cases.

Translation of Swedish words occurring in the tables

Absoluta tal	Absolute numbers, frequency
Allmänfarliga brott	Crimes involving public danger
Allmänfarlig vårdslöshet	Carelessness endangering the public
Annan	Other
Annan inbrottsstöld	Other burglary, not in motordriven conveyance
Annan stöld, snatteri	Other theft, petty theft
Annan stöld, snatteri, bodräkt	Theft, petty theft, and family theft in other respects (except unauthorized takings and thefts of motordriven conveyance)
Antal uppklarade brott	Number of crimes cleared up
Automatbedrägeri	Fraud committed against slot machines (mechanical sellers)
Barnadråp	Infanticide
Bedrägeri, bedr. beteende	Fraud, fraudulent conduct
Bedrägeri och annan oredlighet	Fraud and other dishonesty
Bilar	Motor cars
Biltillgrepp	Unauthorized takings and thefts of motor cars
Bodräkt	Family theft
Brand	Cases of fire in which no criminal acting has been suspected but which the police has investigated
Brott	Crime, offence
Brott av krigsman	Crimes by members of the armed services
Brott mot allmänheten	Crimes against the public
Brott mot allmän ordning (utom fylleri och förgelseväckande beteende)	Crimes against public order (except drunkenness and disorderly conduct)
Brott mot allmän verksamhet	Crimes against public activity
Brott mot brottsbalken	Crimes against the Penal Code
Brott mot enskild person	Crimes against person
Brott mot familj	Crimes against family
Brott mot frihet och frid	Crimes against liberty and peace
Brott mot förmögenheten	Crimes against property
Brott mot liv och hälsa	Crimes against life and health
Brott mot rikets säkerhet	Crimes against the security of the realm
Brott mot staten	Crimes against the state
Brott mot övriga lagar för vilka är stadgat strängare straff än böter	Crimes (offences) against other statutes where imprisonment may be imposed
Båtar	Boats
Checkbedrägeri	Fraud in connection with cheques
Checker	Cheques
Checklagen	The Cheque Act of 1932
Cyklar	Pedal cycles

Drunkning	Drowning
Därav	Of which
Därav ej brott	Of which no offence (crime)
Därav enligt 8 kap. BrB	Of which in accord with the Penal Code ch. 8
Därav förberedelse	Of which preparation
Därav försök	Of which attempt
Därav försök till mord, dråp	Of which attempt to murder, attempt to manslaughter
Exhibitionism	Indecent exposure
Fall där brottsligt förfarande ej misstänkts	Cases of death in which no criminal acting has been suspected, but which the police have investigated
Fickstöld	Theft aimed at an object which someone carries on his person, pocket-picking
Fiskelagsstiftningen	Fishing laws
Fosterfördrivning	Abortion
Fullbordat brott	Completed crimes (offences)
Fyndförseelse	Failure to return lost property
Förfalskningsbrott	Crimes of falsification
Förskingring, undandräkt	Embezzlement, also grave, withholding property
Förskingring och annan trolöshet	Embezzlement and other breaches of trust
Försök till brott	Attempt to commit a crime (an offence)
Genom brand	By fire
Gäldenärsbrott	Crimes in connection with debts
Hela riket	The whole country
Hemfridsbrott, olaga intrång	Breach of domiciliary peace, unlawful intrusion
Heterosexuell otukt	Heterosexual carnal abuse
Homosexuell otukt	Homosexual carnal abuse
Hot m. m. mot tjänsteman	Violence, etc. to public servant
Hotell-, rest., droskbedrägeri	Fraud committed against hotels, restaurants and cabs
Häleri, häleriförseelse	Receiving stolen goods, petty receiving stolen goods
Högmålsbrott	Crimes of lease-majesty
I badhus, omklädningsrum, garderob o. dyl.	In public baths, changing room, cloakroom, etc.
I bostadslägenhet eller bostadsvilla	In flat or in house
I bostadslägenheter, vindar, trappuppgångar o. dyl.	In flats, garrets, staircases, etc.
I butik, kontor, rest., café	In shops, offices, restaurants, cafés
I butiker och varuhus	In shops and stores
I fabrik, verkstad, lager, bensinstation	In factory, workshop, warehouse, filling (petrol) station
I förening med självmord	In connection with suicide or attempting suicide
I garage, bod, byggnadsplats	In garage, shed, building site
I kassaskåp, kassavalv o. dyl.	In safe, strong-room, etc
I kiosk, varuautomat, skyltskåp	In kiosk, mechanical seller, display case

I källare, vind och trappuppgång	In cellar, garret, staircase
I lager	In warehouse
I militärförläggning	In quartering
Inbrottsstöld	Burglary, grave burglary, theft committed by breaking and entering
Indextal	Index
I samband med trafikolycka	In connection with traffic accident
I sommar-, sport-, eller kolonistuga	In summer cottage, weekend cottage, or allotment (garden) cottage
Jaktlagstiftningen	Game laws
Koppleri, främjande av otukt	Procuring, promoting immorality
Kvinnor	Women
Kön	Sex
Län	County
Med barn under 15 år	Of children under fifteen years of age
Med dödlig utgång	Resulting in death
Mened, falskt åtal m. m.	Perjury, false prosecution, etc.
Mened m. m.	Perjury, untrue statement of a party or care- less statement
Misshandel	Assault
Misshandel, grov	Aggravated assault
Misshandel, övriga brott	Assault, other crimes (offences)
Mopeder	Mopeds
Mordbrand, även grov	Arson, grave arson
Mord, dråp	Murder, manslaughter
Mord, dråp, barnadråp	Murder, manslaughter, infanticide
Motorcyklar	Motor cycles
Mot annan	To other person
Mot kvinna under 15 år	Crime against a woman under fifteen years of age
Mot kvinna 15 år el. äldre	Crime against a woman fifteen years of age or older
Mot polisman	To policeman
Månad	Month
Män	Men
Narkotikaförordningen	The Narchotics Drug Act
Okänd	Unknown
Okänd ålder	Age unknown
Olovligt förfogande	Unlawful disposal
Olycksfall i arbete	Occupational accident
Område	Region
Otuktigt beteende	Indecent conduct
Ouppklarade	Not cleared up
Penningförfalskning m. m.	Counterfeiting currency, etc.
Postbedrägeri	Fraud committed against the Post-Office

Procent	Per cent
På campingplatser, friluftsbad	In camping sites, open-air baths (swimming-pools)
Rattfylleri, rattonykterhet	Driving under the influence of drink
Rubbning av besittn.-förhållande till motordrivet forskaffningsmedel	Disturbance of possession of motordriven conveyances
Rån	Robbery
Rån, även grovt	Robbery, grave robbery
Samtliga	All
Sedlighetsbrott	Crimes against morals
Signaturförfalskning	Forgery of signature
Själv mord	Suicide (other than in connection with murder or manslaughter)
Skadegörelsebrott	Crimes inflicting damage
Skadegörelse, åverkan	Damage, grave damage, trespass
Skattestrafflagen	The law of false or negligent income-tax return
Smitning	»Hit- and run-driving»
Sprittillverkningsförordningen	Unlicensed distilling
Städer med 20 000—49 999 invånare	Towns with 20 000—49 999 inhabitants
Städer med 50 000—99 999 invånare	Towns with 50 000—99 999 inhabitants
Stöld, rån och andra tillgreppsbrott	Theft, robbery, and other crimes of stealing
Summa	Sum
Summa personer	Sum
Tagande av olovlig väg	Taking unlawful path
Tillgrepp av motordrivet forskaffningsmedel	Unauthorized takings and thefts of motor-driven conveyance
Tillgrepp av ej motordrivet forskaffningsmedel	Unauthorized takings and thefts of conveyance, not motordriven
Trafikbrottslagen	The Road Traffic Offences Act
Undanhållande, rymning	Absence without leave, desertion
Under flygtransport	During air transport
Under järnvägstransport	During rail transport
Under posttransport	During mail transport
Uppbördsförordningen	The Tax Collection Act
Uppklarade	Cleared up
Uppklarade brott	Crimes (offences) cleared up
Uppklarade brott som anmäls 1966	Crimes (offences) cleared up, reported 1966
Uppklaringsprocent	Percentage of clearances
Ur eller från motordrivet forskaffningsmedel	From motordriven conveyance, also by means of burglary
Ur eller från cykel	From pedal cycle
Urkundsförfalskning m. m.	Document forgery, also grave, suppression of document
Utpressning, ocker	Extortion, usury
Varusmuggningslagen	The Smuggling Act
Våld mot tjänsteman	Violence to public servant
Våldsamt motstånd	Violent resistance
Våldtäkt, våldförande	Rape, sexual assault

Vållande av brand	Cause of fire by careless handling
Vållande till annans död	Causing another's death
Ålder	Age
Ålder vid första brottet	Age when committing the first crime (offence)
År	Year
Ämbetsbrott	Crimes (offences) in office
Ärekränkning	Defamation
Över avbetalningsgods	Of hire-purchase articles
Övriga bedrägeribrott	Other crimes (offences) of fraud
Övriga brott	Other crimes (offences)
Övriga brott mot . . .	Other crimes (offences) against . . .
Övriga dödsfall	Other deaths
Övriga författningar angående rusdrycker och öl	Other offences against the constitution concerning intoxicating liquors and beers but not smuggling of articles
Övriga kommuner	Other municipalities
Övriga lagar och författningar	Other statutes, regulations, etc.
Övriga mord, dråp	Other murders, manslaughters
Övrigt	Other

Översikt över brottsbalkens motsvarigheter i strafflagen

Brottsbalken	Strafflagen	Brottsbalken	Strafflagen
3 Kap. 1—2 §§	14 Kap. 1, 3, 18, 36 st 1, 38, 40 §§	4 Kap. 6 §	15 Kap. 26, 27 §§
3 §	22, 25, 34 §§	7 §	28 §
4 §	26—28, 28 b §§	8 §	30 st 2
5—6 §	10—13, 4, 5, 7, 8, 14, 18, 29, 36 st 2, 38—41, 42, 44 §§	9 §	30 st 1
	15 Kap. 31 §	10 §	25 st 1
7 §	14 Kap. 9, 4, 5, 23, 24, 30—33 §§	11 §	19, 24, 25 st 2, 29, 30 st 3 §§
	15 Kap. 5, 12, 13, 15 §§	5 Kap. 1—2 §§	16 Kap. 7, 8, 12, 13 §§
8 §	20 Kap. 5 §	3 §	9, 11, 12 §§
	14 Kap. 17, 23, 30—33 §§	4 §	—
	15 Kap. 5, 12, 13, 15 §§	5 §	15 §
	20 Kap. 5 §	6 Kap. 1 §	15 Kap. 12, 13, 15 a
9 §	14 Kap. 23—25, 30—34 §§	2 §	15, 15 a
10 §	2, 3, 10, 18, 22, 28 a, 34 §§		18 Kap. 1, 2, 6, 8 a, 9, 10, 10 a §§
	14 Kap. 45 §	3 §	10 a §§
11 §		4 §	1, 2, 6, 7, 8, 10 §§
4 Kap. 1—3 §§	15 Kap. 1—3, 5—8, 9, 10, 17, 18 §	5 §	1, 6, 8 a, 10, 10 a §§
4 §	11, 22 §§	6 §	18 Kap. 1, 2, 2 a, 3 §§
5 §	14 Kap. 15 st 2, 37, 38 §§	7 §	13 §
	15 Kap. 23 §	8 §	11, 12 §§
		9 §	—
		10 §	—
		11 §	15 Kap. 25 §
			18 Kap. 7, 8, 10 §§
			15 Kap. 16 25 §§

<i>Brottsbalken</i>	<i>Strafflagen</i>	<i>Brottsbalken</i>	<i>Strafflagen</i>
17 Kap. 12 §	10 Kap. 11 st 1	20 Kap. 5 §	25 Kap. 5 §
13	12 §	6 §	6 § 1 st
14	13 §	7 §	6 § 2 och 3 st
15	14 §	8 §	7 §
16	11 st 2	9 §	8 §
18 Kap. 1	9 Kap. 1 §	10 §	9 §
2	2, 3 §§	11 §	10 §
3	6 §	12 §	11 § 1 och 2 st
4	7 §	13 §	11 § 3 st
5	—	14 §	12 §
6	8 §	15 §	13 §
7	9 §	21 Kap. 1 §	26 Kap. 1 §
8	10 §	2 §	2 §
19 Kap. 1	8 Kap. 1 §	3 §	3 §
2	—	4 §	4 §
3	2 §	5 §	5 §
4	3 §	6 §	6 §
5	4 §	7 §	7 §
6	5 §	8 §	8 §
7	6 §	9 §	9 §
8	11 Kap. 6 §	10 §	10 §
9	8 Kap. 7 §	11 §	11 §
10	8 §	12 §	12 §
11	8 §	13 §	13 §
12	9 §	14 §	14 §
13	10 §	15 §	15 §
14	11 §, 12 § 2 st	16 §	16 §
15	12 § 1 st	17 §	17 §
16	13 §	18 §	18 §
20 Kap. 1	25 Kap. 1	19 §	19 §
2	2	20 §	21 §
3	3	21 §	22 §
4	4	22 §	23 §

Inledning

Polisstatistik

Polisstatistiken består dels av en korttidsstatistik, vilken har karaktär av preliminärstatistik, dels av en definitiv årsstatistik. Rapporterna har rubriken, »Brott som kommit till polisens kännedom». Beteckningen »polisstatistik» förklaras av att statistikuppgifterna härrör huvudsakligen från polisen. T. o. m. år 1964 lämnades uppgifterna till den definitiva årsstatistiken dock från åklagare (allmän åklagare och tullfiskal med särskild åtalsrätt). Allmän åklagare lämnar alltså viss medverkan vid uppgifternas upprättande, men för redovisningen svarar numera polischeferna i polisdistrikten. Förevarande rapport behandlar den definitiva årsstatistiken.

Tidigare publikationer

Den officiella polisstatistiken har som första redogörelseår 1950. För tidigare år finns sådan statistik endast för vissa städer — Stockholm, Göteborg, Malmö, Norrköping och Hälsingborg — ombesörjd av städerna själva och publicerad i respektive städers statistiska årsböcker.

Publiceringsformer

Korttidsstatistiken publicerades för tiden t. o. m. 4:e kvartalet 1951 i Sociala meddelanden, för tiden därefter och t. o. m. 3:e kvartalet 1962 i Statistisk tidskrift. Fr. o. m. 4:e kvartalet 1962 redovisas den i serien Statistiska meddelanden (undergrupp R).

Årsstatistikens första rapport, avseende år 1950, är framlagd i en särskild publikation och rapporterna för åren 1951—1958 i Statistisk tidskrift. Fr. o. m. år 1959 publiceras årsstatistiken i serien Sveriges Officiella Statistik.

Polisstatistikens syfte

Polisstatistikens syfte angavs vid dess tillkomst år 1950 vara framförallt att belysa brottslighetens utbredning och beskaffenhet, att tjäna som underlag för bedömandet av kriminalpolisens och åklagarväsendets effektivitet samt att belysa polisens och åklagarnas arbetsbörda. Såvitt det gäller åklagarnas arbetsbörda, lämnar polisstatistiken i sin nuvarande utformning ringa eller ingen upplysning. Dess nuvarande, huvudsakliga uppgift får anses vara att visa den till polisens kännedom komna (synliga) brottsligheten, dess omfattning och sammansättning samt variationer i tid och rum ävensom att ge en viss uppfattning om polisens arbetsbörda och effektivitet.

Årsstatistiken

Uppgiftsplikten

Denna regleras genom kungörelsen den 22 oktober 1948 (nr 710) angående rättsstatistiken (1 § andra stycket). Enligt detta stadgande, som tillagts genom kungörelsen den 27 november 1964 (nr

792), skall formulär jämte anvisningar till årsstatistiken fastställas av statistiska centralbyrån efter samråd med rikspolisstyrelsen.

Uppgiftslämnare

Uppgiftsskyldig är polischefen i det polisdistrikt, där brottet diarieförts. Enligt anvisningarna diarieförs brott i princip i det polisdistrikt, där det förövats. Denna regel om uppgiftsplikten gäller även fall, då utredningen i ett mål handhafs av annat polisdistrikt än det, där brottet diarieförts eller då ett mål överlämnats till annan åklagarmyndighet för åtgärd.

Allmän åklagare är ålagd att i viss utsträckning medverka vid uppgiftslämnandet.

Kodlista jämte formulär är fogade härvid såsom bilagor (bilaga 1 resp. 2).

Omfattning och innehåll

Årsstatistiken har, liksom korttidsstatistiken, karaktären av en brottsstatistik med brottet som den elementära enheten. I årsstatistiken lämnas emellertid dessutom vissa uppgifter rörande *dels* barn som begått brott och därvid icke uppnått straffbarhetsåldern (barn under 15 år), *dels* ock dödsfall och bränder, i fråga om vilka brottsligt förfarande ej misstänkts.

Brottsstatistiken avhandlar brott, som kommit till polisens kännedom, varmed avses brott, som genom angivelse eller på annat sätt, t. ex. under utredningens gång, blivit kända av polisen, i denna rapport för korthetens skull benämnda »Anmälda brott».

Redovisningen omfattar:

- a. brott mot brottsbalken, utom fylleri och förargelseväckande beteende (BrB utom 16 kap. 15 resp. 16 §)
- b. rattfylleri, rattonykterhet samt smitning (brott mot TBL 4 o. 5 §§) samt
- c. brott mot andra specialstraffrättsliga författningar än trafikbrottslagen för vilka är stadgat strängare straff än böter eller disciplinstraff.

Om brotten lämnas följande uppgifter:

- a. tid då brottet kom till polisens kännedom (år och månad)
- b. brottets art
- c. brottsformen (fullbordat brott eller försök resp. förberedelse till brott) samt
- d. brottsplatsen (Stockholms stad, Göteborgs stad, Malmö stad, stad med 50 000—99 999, stad med 20 000—49 999 inv. samt annan kommun inkl. övriga städer)
- e. antalet anmälda brott
- f. antalet uppklarade brott med angivande av antalet anmälda, förmentade brottsfall, som visat sig ej vara brott.

I de fall dessa brott begåtts av barn under 15 år lämnas även uppgift om tiden (år, månad) för brottets begående och om folkbokföringens identitetsbe-teckning (födelse-tid och födelse-nummer) för barnet.

Rapportsystemet

Framtagningen av uppgifter till årsstatistiken är samordnad med polisens diariieföring i Brottsdiarium I. Detta är ett s. k. talongdiarium. Medelst genomskriftsförfarande erhålls vid registrering en ett antal talonger. Dessa tjänar dels som arbetsregister hos polisdistrikten, dels som underlag för uppgiftsframtagningen till årsstatistiken.

Statistiktalongerna insänds till SCB, såvitt det gäller under månaden uppklarade brott, senast den 15 i påföljande månad samt såvitt gäller under kalenderåret anmälda, icke uppklarade brott, senast den 31 januari påföljande år.

I Stockholms och Göteborgs polisdistrikt tillämpas ett härifrån i vissa avseenden avvikande förfarande. Uppgiftsframtagningen sker även här successivt under utredningsarbetets fortgång med användande av statistiktalongen. Göteborgs polisdistrikt svarar emellertid även för prepareringen av primärmaterial. Rapporteringen till SCB sker i detta polisdistrikt genom överlämnande av ett uppbandat uppgiftsmaterial.

Förändringar i jämförelse med tidigare år

Redovisningen av uppklarade brott omfattar efter polisstatistikens omläggning år 1965 ej brott, som anmäls före detta år. Berättelsen för år 1965 redovisade således endast under året uppklarade brott, som anmäls under samma år. I systemet ligger emellertid en viss automatik. I enlighet härmed utvidgas redovisningen av uppklarade brott i berättelserna för följande år med brott, som anmäls under ytterligare ett av de tidi-

gare åren. I förevarande berättelse redovisas således som uppklarade brott, vilka anmäls något av åren 1965 eller 1966 och uppklarats under sistnämnda år. Detta förhållande har föranlett ett återupptagande av tidigare i polisstatistiken tillämpade två metoder för framräknan- de av en upklaringsprocent (se vidare s. 23°).

Tab. 7 (a, b) och 8 har i anledning härav erhållit ett ändrat innehåll. I två nya kolumner redovisar tabellerna antalet under redogörelseåret uppklarade brott, som anmäls under samma år jämte upklaringsprocenten. I övrigt avser tabellerna antalet under redogörelseåret uppklarade brott, anmälda något av åren 1965 eller 1966 och den i anslutning därtill beräknade upklaringsprocenten, vilken saknar motsvarighet i berättelsen för föregående år. Härutöver har endast smärre omredigeringar företagits av *tab. 1 och 10 (a, b)*.

Den utvidgade redovisningen av antalet uppklarade brott, återverkar även på redovisningen av antalet minderåriga lagöverträdare (jfr s. 24°).

Definitioner och redovisningsmetoder

Anmälda brott

Uttrycket anmälda brott används i berättelsen som en sammanfattande beteckning på brott, som kommit till polisens kännedom, oavsett huruvida kännedomen vunnits genom angivelse eller på annat sätt. Härunder inbegrips även förmenta brottsfall, vilka under utredningens gång visat sig icke vara brott, enär angivelsen visat sig vara ogrundad eller antagandet att brott förelegat eljest befunnits oriktigt.

Brottsbenämningen

Brottets benämning anges av uppgiftslämnarna genom införande på blanketten av en kod. Denna framgår av en förteckning upptagande en klassificering av brotten efter beskaffenheten, den s. k. brottskatalogen. Förteckningen fogas härvid som bilaga (sid. 47). Brottskoden utsättes av den utredningsman eller undersökningsledare, som svarar för undersökningen hos polisen eller, såvitt angår brott, som prövas av allmän åklagare, av denne. Fall, som visat sig icke vara brott, rubriceras såsom brott av den art brottsanmälan utvisar.

Brottsgrupper

I vissa tabeller har brottsbalksbrotten uppdelats på huvudgrupper enligt den i brottsbalken tillämpade fyrdelningen, avseende

1. brott mot enskild person omfattande kap. 3—7
2. brott mot förmögenhet omfattande kap. 8—12
3. brott mot allmänheten omfattande kap. 13—15
4. brott mot staten omfattande kap. 16—21 utom fylleri och förargelseväckande beteende (utom BrB 16: 15, 16)

Ej brott

Med denna beteckning avses anmälda förmenta brottsfall, vilka vid utredningen befunnits icke vara brott.

Såsom »Ej brott» räknas fall, där de objektiva förutsättningarna för brott saknas.

I enlighet härmed får sålunda inte såsom »Ej brott» redovisas exempelvis brott, som begåtts av minderårig (barn under 15 år).

Kommungrupper

Vid angivande av brottsplatsen tillämpas en gruppering av kommunerna, varvid städer med 20 000 inv. eller mer uppdelats på två klasser efter invånarantalet, nämligen 1) städer med 50 000—99 999 resp. 2) städer med 20 000—49 999 innevånare. Övriga kommuner, inbegripet städer med mindre än 20 000 innevånare, har sammanförts till en restgrupp benämnd »Övriga kommuner». Fördelningen efter folkmängd avser den 1 januari 1966.

Av följande uppställning framgår, vilka städer som hänförts till vardera av de båda efter invånarantalet bestämda grupperna av städer.

1. Städer med 50 000 till 99 999 inv.

Solna	Hälsingborg
Uppsala	Borås
Eskilstuna	Örebro
Linköping	Västerås
Norrköping	Gävle
Jönköping	Sundsvall

2. Städer med 20 000 till 49 999 inv.

Lidingö	Kalmar
Nacka	Karlskrona
Sundbyberg	Kristianstad
Södertälje	Landskrona
Katrineholm	Lund
Nyköping	Trelleborg
Motala	Halmstad
Växjö	Mölndal

Uddevalla	Ludvika
Trollhättan	Sandviken
Skövde	Östersund
Karlstad	Skellefteå
Kristinehamn	Umeå
Karlskoga	Kiruna
Köping	Luleå
Borlänge	

Staden Köping har tillkommit under år 1966.

Minderårig

Såsom sådan har här betecknats lagöverträdare, som icke uppnått straffbarhetsåldern, d. v. s. barn under 15 år. Brottet måste vara att betrakta som uppklarat för att den minderåriga skall medtas i statistiken d. v. s. det skall ha utrönts att brottet begåtts av den minderåriga.

Regiongrupper. Se kommungrupper

Uppklarade brott

Såsom uppklarade redovisas fall, i vilka

1. brott konstaterats icke föreligga
2. brottet konstaterats ha blivit begånget av barn, som vid gärningens förövande ännu icke fyllt 15 år
3. beslut att ej tala å brottet åtminstone preliminärt meddelats
4. beslut om åtal eller strafföreläggande åtminstone preliminärt meddelats
5. gärningsmannen uppdagats men frågan om åtal förfallit på grund av preskription, dödsfall eller oanträffbarhet och anledning till ytterligare förundersökning icke funnits
6. angivelse återkallats för brott, som endast efter angivelse hör under allmänt åtal.

Då två eller flera personer medverkat till ett brott, betraktas detta som uppklarat, så snart det är att anse som uppklarat beträffande endast en av de medverkande.

Uppklaringsprocent

Två typer av uppklaringsprocent redovisas, vilka för redogörelseåret grundar sig på relationen mellan

- a) antalet under år 1966 uppklarade brott, som anmälts samma år eller år 1965, och antalet under år 1966 anmälda brott; resp.
- b) antalet under år 1966 uppklarade brott, som anmälts samma år, och antalet under år 1966 anmälda brott.

Den förstnämnda uppklaringsprocenten (a) kan i vissa fall komma att överstiga 100 %, nämligen om summan av de från år 1965 balanserade och under år 1966 anmälda brotten, vilka uppklarats år 1966, överstiger de anmälda brotten år 1966.

Felkällor

Mätfel

Polisstatistiken redovisar den av polisen kända (synliga) brottsligheten. Alla brott kommer emellertid inte till polisens kännedom. Av denna anledning är den verkliga brottsligheten större än den i polisstatistiken redovisade. Relationen mellan den synliga och den verkliga brottsligheten kan förete variationer dels i tid och rum och dels olika brottsgrupper emellan, bl. a. till följd av för-

ändringar i allmänhetens anmälningsbenägenhet från tid till annan, på olika orter samt för olika slag av brott eller till följd av en aktivisering av eller andra förändringar i polisverksamheten.

I sistnämnda avseende är anledning erinra om polisväsendets förstatligande och omorganisation den 1 januari 1965 med de ändrade förutsättningar detta innebär i fråga om polisverksamheten.

Klassificeringen av brotten efter deras beskaffenhet måste enligt sakens natur ske med olika grad av noggrannhet, alltefter det stadium, på vilket utredningen befinner sig. Särskilt vanskelig kan brottsrubriceringen bli, då det gäller icke uppklarade brott. Bedömningsprinciperna vid gränsdragningen mellan olika typer av brott kan också variera redovisningsdistriktet emellan. Så kan t. ex. ringa misshandel komma att bedömas som förargelseväckande beteende och till följd härav icke medtas i statistiken, försök till biltillgrepp såsom stöld ur bil, försök till inbrott i bil, skadegörelse eller rubbning av besittningsförhållande till motordrivet forskaffningsmedel.

Bortfall

Bortfall vid diarieföringen eller vid expedieringen av statistikuppgifter kan leda till ett bortfall ur statistiken av brott, som rätteligen bort registreras eller som registrerats i Brotsdiarium I och som skall redovisas till statistiken. Enligt företagen kvalitetskontroll har således registrering ej skett i några polisdistrikt beträffande vissa cykeltillgrepp. För hela riket kan detta bortfall beräknas uppgå till ca 5 % av de cykel-

tillgrepp som kommit till polisens kännedom. Huruvida ett bortfall även vid expedieringen förekommer, har icke undersökts. Då statistiken ingår i det material, som tjänar som underlag för bedömningen av polisens verksamhet, torde man emellertid inom polisdistriktet vara angelägen om att distriktets alla diarieförda brott medtas i statistiken.

Förändringar i redovisningssystemet

Såsom uppklarade betecknas, enligt vad som framgår av det föregående bl. a. anmälda brottsfall, vilka visat sig ej vara brott (»Ej brott») samt brott föröfvade av minderåriga. Den fr. o. m. årgången 1966 utvidgade redovisningen av de uppklarade brotten medför, att redogörelseårets siffror för grupperna »Ej brott» och »Brott begångna av minderåriga» samt om antalet minderåriga lagöverträdare ej är jämförbara med motsvarande siffror för år 1965.

Möjligheter till specialbearbetningar

För de data, som insamlas till polisstatistiken, har redogörelse lämnats i det föregående. Därav framgår, att utrymme finns i viss utsträckning för specialbearbetningar — huvudsakligen mera djupgående regionala indelningar — på grundval av det insamlade primärmaterial. Detta finnes numera uppdaterat på magnetband. Som exempel på tänkbara specialbearbetningar kan nämnas redovisningar av brotten eller de minderåriga lagöverträdarna för visst polisdistrikt eller viss stad med folkmängd om 20 000 inv. eller mer.

Sammanfattning

Följande tablå ger en översikt över antalet till polisen anmälda brott och uppklaringsprocenten åren 1966 och 1965 med fördelning av uppgifterna för år 1966 på olika regioner

Område:	Anmälda brott		
	Antal	På 1 000 Upp- av me- delfolk- mäng- den	klarings- procent ¹
Stockholm	92 470	118,1	25,1
Göteborg	47 212	111,4	31,3
Malmö	24 034	96,2	32,7
Städer med			
50 000—99 999 inv.	77 351	88,9	31,2
20 000—49 000 »	68 637	70,2	34,3
Övriga kommuner	163 693	36,3	37,3
Hela riket 1966 . . .	473 397	60,6	32,7
1965 . . .	448 619	58,0	31,3

¹ Under året anmälda och uppklarade brott.

Det bör uppmärksammas, att uppklaringsprocenten i båda fallen anger relationen mellan de under kalenderåret anmälda brotten som klarats upp och de under kalenderåret anmälda brotten. För hela riket blir den på detta

sätt beräknade uppklaringsprocenten 32,7 % för år 1966. Medtas vid beräkningen även de från år 1965 balanserade brott, vilka uppklarats år 1966, blir uppklaringsprocenten 42,3 %. Antalet av de uppklarade brotten utgör i förra fallet 154 651 och i senare fallet 200 089. De sistnämnda brottens fördelning på såsom brott anmälda fall, vilka visat sig inte vara brott (»Ej brott») och på brott förövade av minderåriga (barn under 15 år) visas i följande sammanställning. Motsvarande siffror för år 1965 föreligger inte.

Område:	Uppklarade brott		
	Hela antalet	Därav Ej brott	Brott förövade av barn under 15 år
Stockholm	28 390	3 278	2 950
Göteborg	20 545	2 651	2 179
Malmö	9 544	1 053	1 523

Städer med			
50 000—99 999 inv.	32 059	4 361	5 101
20 000—49 999 »	29 721	4 621	5 969
Övriga kommuner	79 830	11 206	16 689
Hela riket 1966 . . .	200 089	27 170	34 411

¹ Under året uppklarade brott. anmälda 1965 eller 1966.

TABELLER

Tab. 1. Anmälda brott i hela riket, 1950 och 1960—1966
Reported offences in the whole country in 1950 and 1960—1966

Brott	1950	1960	1961	1962	1963	1964	1965	1966
ABSOLUTA TAL								
BROTT MOT BROTTSBALKEN	161778	276314	281752	293763	308850	336435	393660	410904
BROTT MOT ENSKILD PERSON	12665	15985	16110	15830	16323	16866	24165	26862
DÄRAV MORD, DRÅP, BARNADRÅP	133	145	134	128	192	162	170	181
MISSHANDEL	7395	8711	8765	8735	9011	9532	11803	13094
VÄLLANDE TILL ANNANS DÖD	295	381	365	297	303	311	649	696
VÄLDTÄKT, VÄLDFÖRANDE	350	512	516	516	516	590	587	660
BROTT MOT FÖRMÖGENHETEN	136137	244075	250261	260707	275194	302179	348088	362360
DÄRAV BILTILLGREPP	..	18219	20968	23836	24987	26959	30704	27328
INBROTTSSTÖLD	20714	56302	56460	62002	66120	72530	80584	80520
ANNAN STÖLD, SNATTERI, BODRÅKT	45239	73889	80085	84281	94439	105396	120046	124345
RÅN	190	469	491	556	607	653	963	1066
BROTT MOT ALLMÄNHETEN	4161	7507	6688	8298	8440	8667	9712	9449
BROTT MOT STATEN	8280	8601	8593	8831	8785	8634	11695	12233
RATTFYLLERI, RATTONYKTERHET	3460	12702	13329	12678	12592	14822	16494	17031
INDEXTAL								
BROTT MOT BROTTSBALKEN	100	170,8	174,2	181,6	190,9	208,0	243,3	254,0
BROTT MOT ENSKILD PERSON	100	126,2	127,2	125,0	128,9	133,2	190,8	212,1
DÄRAV MORD, DRÅP, BARNADRÅP	100	109,0	100,8	96,2	144,4	121,8	127,8	136,1
MISSHANDEL	100	117,8	118,5	118,1	121,8	128,9	159,6	177,1
VÄLLANDE TILL ANNANS DÖD	100	129,2	123,7	100,7	102,7	105,4	220,0	235,9
VÄLDTÄKT, VÄLDFÖRANDE	100	146,3	147,4	147,4	147,4	168,6	167,7	188,6
BROTT MOT FÖRMÖGENHETEN	100	179,3	183,8	191,5	202,2	222,0	255,7	266,2
DÄRAV INBROTTSSTÖLD	100	271,8	272,6	299,3	319,2	350,1	389,0	388,7
ANNAN STÖLD, SNATTERI, BODRÅKT	100	163,3	177,0	186,3	208,8	233,0	265,4	274,9
RÅN	100	246,8	258,4	292,6	319,5	343,7	506,8	561,1
BROTT MOT ALLMÄNHETEN	100	180,4	160,7	199,4	202,8	208,3	233,4	227,1
BROTT MOT STATEN	100	103,9	103,8	106,6	106,1	104,3	141,2	147,7
RATTFYLLERI, RATTONYKTERHET	100	367,1	385,2	366,4	363,9	428,4	476,7	492,2
PER 1 000 AV MEDELFOLMÄNGDEN								
BROTT MOT BROTTSBALKEN	23,0	36,9	37,4	38,9	40,6	43,9	50,9	52,6
BROTT MOT ENSKILD PERSON	1,8	2,1	2,1	2,1	2,1	2,2	3,1	3,4
DÄRAV MORD, DRÅP, BARNADRÅP	0,0	0,0	0,0	0,0	0,0	0,0	0,0	0,0
MISSHANDEL	1,1	1,2	1,2	1,2	1,2	1,2	1,5	1,7
VÄLLANDE TILL ANNANS DÖD	0,0	0,1	0,0	0,0	0,0	0,0	0,1	0,1
VÄLDTÄKT, VÄLDFÖRANDE	0,0	0,1	0,1	0,1	0,1	0,1	0,1	0,1
BROTT MOT FÖRMÖGENHETEN	19,4	32,6	33,3	34,5	36,2	39,5	45,0	46,4
DÄRAV BILTILLGREPP	..	2,4	2,8	3,2	3,3	3,5	4,0	3,5
INBROTTSSTÖLD	3,0	7,5	7,5	8,2	8,7	9,5	10,4	10,3
ANNAN STÖLD, SNATTERI, BODRÅKT	6,4	9,9	10,6	11,1	12,4	13,8	15,5	15,9
RÅN	0,0	0,1	0,1	0,1	0,1	0,1	0,1	0,1
BROTT MOT ALLMÄNHETEN	0,6	1,0	0,9	1,1	1,1	1,1	1,3	1,2
BROTT MOT STATEN	1,2	1,2	1,1	1,2	1,2	1,1	1,5	1,6
RATTFYLLERI, RATTONYKTERHET	0,5	1,7	1,8	1,7	1,2	1,9	2,1	2,2

ANMÄRKNING. FÖR ÅREN 1950, 1960-1964 INGÅR, TILL FÖLJD AV PRIMÄRMATERIALALET'S BESKAFFENHET, BROTTEN MOT BROTTSBALKENS KAP. 5, 7, 18 OCH 19 (ÅREKRÄNKNING, BROTT MOT FAMILJ, HÖGMÅLSBROTT OCH BROTT MOT RIKETS SÄKERHET) ENDAST I TOTALSUMMAN BROTT MOT BROTTSBALKEN.

Tab. 2. Anmälda brott i vissa regioner, 1960—1966
Reported offences in certain regions in 1960—1966

Brott	Stockholm	Göteborg	Malmö	Städer med 50 000— 99 999 invånare	Städer med 20 000— 49 999 invånare	Övriga kommuner	Hela riket
År							
BROTT MOT BROTTSBALKEN							
1960	56799	23852	12614	34942	46108	101999	276314
1961	59121	22439	12483	41792	39929	105988	281752
1962	60586	26199	14110	43338	41743	107787	293763
1963	64575	27044	14262	47260	46007	109702	308850
1964	69916	31438	17310	52192	49264	116315	336435
1965	80076	38575	20422	66775	53433	134379	393660
1966	82447	41508	21368	67099	60044	138438	410904
BROTT MOT ENSKILD PERSON							
1960	3176	1229	989	1826	1851	6914	15985
1961	3020	1450	1081	2092	1614	6853	16110
1962	2856	1509	1109	2044	1781	6531	15830
1963	3084	1741	1080	2343	1890	6185	16323
1964	3262	1617	1327	2425	2059	6176	16866
1965	4876	2200	1546	3929	3061	8553	24165
1966	4978	2308	1418	4607	3720	9831	26862
BROTT MOT FÖRMÖGENHETEN							
1960	50410	21991	11148	31445	41092	87989	244075
1961	53622	20234	10937	37700	35491	92277	250261
1962	54836	23578	12583	39138	36587	93985	260707
1963	58671	24172	12729	42612	41021	95989	275194
1964	63401	28462	15424	47368	44399	103125	302179
1965	71536	34578	18248	59823	46948	116955	348088
1966	73662	37357	19238	59245	52987	119871	362360
BILTILGREPP							
1960	7933	1722	453	1932	2250	3929	18219
1961	9052	1898	517	2785	2303	4413	20968
1962	10324	2700	744	2944	2399	4725	23836
1963	11120	2113	741	3095	2483	5435	24987
1964	11498	2575	851	3346	2884	5805	26959
1965	11818	4589	900	4315	2954	6128	30704
1966	9917	3700	897	3798	2948	6068	27328
INBROTTSSTÖLD							
1960	11809	5702	2962	7182	7319	21328	56302
1961	11442	5575	2868	8017	6790	21768	56460
1962	11611	6708	3691	8826	7168	23998	62002
1963	12264	6685	3640	9672	8778	25081	66120
1964	12587	8501	4079	10874	9060	27429	72530
1965	13208	7808	4040	12422	10062	33044	80584
1966	14234	6998	4044	11580	11006	32658	80520
ANNAN STÖLD, SNATTERI, BODRÄKT							
1960	17773	7537	2773	8262	11807	25737	73889
1961	19167	6427	2850	11744	10838	29059	80085
1962	19765	7099	3122	12064	11810	30421	84281
1963	21368	8147	3573	13769	14373	33209	94439
1964	24800	9161	4653	15323	15608	35851	105396
1965	29029	12673	5576	19492	15671	37605	120046
1966	23687	11964	5067	16506	14676	34343	106243
BROTT MOT ALLMÄNHETEN							
1960	1765	222	215	814	973	3518	7507
1961	1349	241	237	924	794	3143	6688
1962	1643	489	158	1065	1413	3530	8298
1963	1695	506	186	1068	1158	3827	8440
1964	1940	660	205	1270	1182	3410	8667
1965	1950	864	283	1328	1237	4450	9712
1966	1571	811	298	1407	1170	4192	9449
BROTT MOT STATEN							
1960	1440	407	262	844	2142	3506	8601
1961	1119	513	227	1065	2014	3655	8593
1962	1243	622	259	1079	1940	3688	8831
1963	1119	622	265	1214	1910	3655	8785
1964	1302	698	351	1121	1599	3563	8634
1965	2114	933	345	1695	2187	4421	11695
1966	2236	1032	414	1840	2167	4544	12233
RATTFYLLERI, RATTONYKTERHET							
1960	1554	1078	573	1210	1773	6514	12702
1961	1766	1241	585	1415	1580	6742	13329
1962	1707	873	505	1491	1597	6505	12678
1963	1488	883	511	1678	1645	6387	12592
1964	1741	1023	620	2046	2193	7199	14822
1965	1768	1077	760	2590	2485	7814	16494
1966	1535	1146	730	2568	2718	8334	17031

ANMÄRKNING

FÖR ÅREN 1960-1964 INGÅR, TILL FÖLJD AV PRIMÄRMATERIALETS BESKAPFENHET, BROTTEN MOT BROTTSBALKENS KAP. 5, 7, 18 OCH 19 (ÅREKRÄNKNING, BROTT MOT FAMILJ, HÖGMÅLSBROTT OCH BROTT MOT RIKETS SÄKERHET) ENDÅST I TOTALSUMMAN BROTT MOT BROTTSBALKEN.

Tab. 3a. Anmälda brott efter brottets art och månaden för anmälan, 1966
Reported offences by kind of offence and by month of report in 1966

Område	Månad												Summa
	Jan	Febr	Mars	April	Maj	Juni	Juli	Aug	Sept	Okt	Nov	Dec	
HELA SIKET													
BROTT MOT BROTTSBALKEN DARAV FÖRSÖK	29154 1725	25147 1477	32043 1616	33579 1894	37492 1753	39773 1481	34354 1602	37510 2009	39574 1942	40058 2213	34206 1560	28014 1510	410904 20782
3 KAP. BROTT MOT LIV OCH HÄLSA MORD, DRAP (1-2)	1027	892	1059	1202	1236	1438	1330	1286	1209	1323	1171	1197	14370
I FÖRENING MED SJÄLVMORD	10	1	3	13	1	4	4	2	4	4	3	5	54
DARAV FÖRSÖK TILL MORD, DRAP	-	-	1	2	-	1	1	1	2	3	2	1	14
ÖVRIGA MORD OCH DRAP	4	8	7	10	5	15	7	12	9	9	13	19	118
DARAV FÖRSÖK TILL MORD, DRAP	1	4	6	3	4	5	3	9	5	4	4	11	59
BARNDRAP (3)	-	1	-	1	1	-	1	1	-	1	1	2	9
DARAV FÖRSÖK	-	-	-	-	-	-	-	-	-	-	-	-	1
FÖSTERFÖRDRIVNING (4)	4	17	2	4	3	3	3	2	-	1	3	3	45
DARAV FÖRSÖK	-	-	-	-	-	-	-	1	-	-	-	-	1
MISSHANDEL, DRÖV (6)													
MED DÖDLIG UTGÅNG	6	-	1	1	5	2	2	2	3	4	2	3	31
DARAV FÖRSÖK	-	-	-	-	-	-	-	-	-	-	-	-	-
ANNAN	73	77	70	75	79	117	99	83	97	89	102	75	1036
DARAV FÖRSÖK	2	2	2	3	-	6	2	2	4	-	-	1	24
MISSHANDEL, ÖVRIGA BROTT (5)													
MED DÖDLIG UTGÅNG	3	2	6	5	4	6	9	2	7	3	8	11	66
DARAV FÖRSÖK	-	-	-	-	-	-	-	-	-	-	-	-	-
ANNAN	838	721	914	1019	1056	1192	1695	1080	987	1096	957	1006	11961
DARAV FÖRSÖK	2	3	1	3	3	3	-	5	2	2	2	-	26
VALLANDE TILL ANNANS DÖD (7)													
I SAMBAND MED TRAFIKÖLYCKA	56	40	27	41	44	60	71	64	64	76	53	41	637
ANNAT	6	2	3	5	6	3	6	8	5	8	4	3	59
ÖVRIGA BROTT MOT 3 KAP. (8-9)	27	23	26	28	32	36	33	30	33	32	25	29	354
4KAP. BROTT MOT FRIHET O. FRID HEMFRIHETSBR., OLAGA INTRÄNG (6)	712 166	538 132	716 184	724 172	694 170	695 172	697 165	713 180	766 187	746 189	713 158	672 172	8386 2047
ÖVR. BROTT MOT 4 KAP. (1-5,7-9)	546	406	532	552	524	523	532	533	579	557	555	500	6339
DARAV FÖRSÖK (1-4)	1	1	5	2	-	2	3	3	-	4	4	3	28
5 KAP. ÅREKÄNKNING	23	18	36	28	30	28	31	35	27	38	33	19	346
6 KAP. SEDLIGHETSBRÖTT VALCKÄKT, VALDFÖRANDE (11)	347	241	336	342	329	308	302	319	319	287	372	209	3711
MOT KVINNA UNDER 15 ÅR	20	4	4	6	5	9	9	18	9	14	13	9	120
DARAV FÖRSÖK	1	3	-	3	4	2	2	3	4	-	6	1	29
MOT KVINNA 15 ÅR EL. ÄLDRE	48	25	45	44	50	48	54	58	33	51	42	42	560
DARAV FÖRSÖK	9	9	10	11	14	7	15	15	7	19	7	16	139
HETEROSEXUELL ÖTUKT MED BARN UNDER 15 ÅR (3)	111	51	40	68	80	50	35	66	51	35	49	39	675
DARAV FÖRSÖK	1	-	2	1	2	2	2	2	1	-	-	-	13
ANNAN (2,4,5)	12	36	12	12	5	11	9	9	18	10	8	5	147
DARAV FÖRSÖK (4)	-	-	-	1	-	-	-	1	-	-	-	-	2
HOMOSEXUELL ÖTUKT MED BARN UNDER 15 ÅR (3)	12	2	3	42	4	12	11	9	13	11	8	3	130
DARAV FÖRSÖK	-	-	-	-	-	-	-	-	-	-	-	-	-
ANNAN (2,4)	2	-	2	15	2	10	5	5	16	-	4	1	62
DARAV FÖRSÖK (4)	-	-	-	-	-	-	-	2	-	-	-	-	2
ÖTUKTIGT BETEENDE (6)													
EXHIBITIONISM	71	49	92	70	88	80	86	76	74	58	69	55	868
ANNAT	61	65	124	79	84	74	79	68	91	96	164	47	1032
KOPPLERI, FRÄMJANDE AV ÖTUKT (7)	4	5	4	3	5	4	7	6	11	1	11	3	64
ÖVRIGA BROTT MOT 6 KAP. (8)	6	4	10	3	6	10	7	4	3	11	4	5	73
7 KAP. BROTT MOT FAMILJ DARAV FÖRSÖK (3)	5 -	5 -	2 -	3 -	5 -	3 -	4 -	6 -	2 -	5 -	3 -	6 -	49 -
8 KAP. STÖLD, RAN OCH ANDRA TILLGREPPSBRÖTT DARAV FÖRSÖK (1,4-7,10)	19662 1619	16836 1330	22229 1443	23763 1752	26789 1617	26412 1364	24437 1473	27672 1841	29166 1791	29536 1967	24823 1447	20373 1394	291698 19038
9 KAP. BEDRÄGERI OCH ANNAN ÖRDLIGHET BEDRÄGERI, BEDR. BETEENDE (1-3)	3819	3146	3468	2867	3410	6009	3226	3108	3441	3429	3239	2159	41321
POSTBEDRÄGERI	416	334	442	246	343	3268	392	396	481	342	509	329	7498
DARAV FÖRSÖK (1,3)	11	13	14	21	18	11	17	22	29	29	25	13	223
HOTELL-, REST-, DRÖSKBEDRÄGERI	374	294	360	359	406	379	370	385	325	335	352	297	4236
DARAV FÖRSÖK (1,3)	3	1	1	3	2	2	1	-	1	-	1	-	15
AUTOMATBEDRÄGLRI DARAV FÖRSÖK (1,3)	35 1	46 1	132 22	71 1	52 2	20 -	12 -	19 -	29 2	17 -	16 -	13 -	462 29
CHECKBEDRÄGLRI DARAV FÖRSÖK (1,3)	1305 24	1185 63	1215 33	899 19	1023 30	1061 26	1257 34	1097 45	1159 37	1357 28	979 20	524 25	13001 384

Tab. 3a. (forts.). Anmälda brott efter brottets art och månaden för anmälan, 1966.

Område	Månad												Summa
	Jan	Febr	Mars	April	Maj	Juni	Juli	Aug	Sept	Okt	Nov	Dec	
BEDRÄGERI ETC. (FORTS.)													
ÖVRIGA BEDRÄGERIBROTT	1325	893	929	871	951	949	936	914	1115	994	946	710	11533
DARAV FÖRSÖK (1,3)	29	26	48	33	32	23	25	28	29	117	29	29	448
UTPRESSNING, ÖCKER (4-5)	16	64	36	24	32	26	16	25	26	22	40	18	345
DARAV FÖRSÖK	1	2	1	2	3	1	1	2	1	1	2	3	20
HALFRI, HÄLLRIFÖRSEELSE (6-7)	328	304	325	389	595	271	219	257	285	336	370	240	3919
ÖVRIGA BROTT MOT 9 KAP. (8-10)	20	26	29	48	28	35	24	15	21	26	27	28	327
10 KAP. FÖRSKINGRING OCH ANNAN TKÖLSHET	493	636	740	516	551	574	458	555	542	590	493	460	6608
FÖRSKINGRING, UNDRANDRAKT (1-3)	210	395	421	225	250	273	179	255	203	242	235	221	3109
DARAV FÖRSÖK (1,3)	2	3	4	1	-	-	3	-	1	-	-	-	14
OLOVLIGT FÖRFOGANDE (4)													
ÖVER AVBETALNINGSGODS ANNAT	125	120	135	133	141	104	101	119	149	154	118	90	1489
FYRDFÖRSEELSE (2)	76	49	88	67	76	102	69	88	87	105	62	50	919
ÖVRIGA BROTT MOT 10 KAP. (5-7)	44	25	51	42	55	62	59	47	51	51	47	42	576
DARAV FÖRSÖK (5)	38	47	45	49	29	33	50	46	52	38	31	57	515
	-	1	-	-	-	-	-	-	1	-	-	-	2
11 KAP. GÅLDENÄRSBROTT	31	31	36	21	30	28	32	12	31	32	32	24	340
DARAV FÖRSÖK (1-2)	-	-	-	-	-	1	-	-	-	-	-	-	1
12 KAP. SKADEGÖRELSEBROTT SKADEGÖRELSE, ÅVERKAN (1-3)	1336	1051	1643	2145	2286	2028	1892	2132	2212	2204	1840	1624	22393
GENOM BRAND	59	53	95	98	123	96	54	85	65	54	58	55	894
DARAV FÖRSÖK (3)	1	-	1	1	2	10	-	2	1	1	-	-	19
ANNAN	1197	964	1501	1954	2074	1860	1759	1984	2075	2063	1731	1545	20707
DARAV FÖRSÖK (3)	2	2	3	7	7	5	7	6	3	17	2	4	67
TAGANDE AV OLOVLIG VÄG (4)	81	34	47	93	89	72	79	63	72	87	51	24	792
13 KAP. ALLMÄNFARLIGA BROTT MORDBRAND, ÅVEN GROV (1-2)	356	313	331	660	841	642	419	423	454	407	306	330	5482
DARAV FÖRSÖK	19	12	27	19	21	28	24	39	24	19	16	14	262
	1	-	3	1	3	1	2	3	1	1	-	1	17
ALLMÄNFARLIG VÄRDSLÖSHET (6)													
VÄLLANDE AV BRAND	265	259	238	536	703	527	332	300	321	277	211	246	4215
ANNAN	57	31	46	81	95	69	47	60	83	79	59	60	767
ÖVRIGA BROTT MOT 13 KAP. (3-5,7-10)	15	11	20	24	22	18	16	24	26	32	20	10	238
DARAV FÖRSÖK (3-5,7-8)	1	-	-	4	1	1	-	-	3	4	2	-	16
14 KAP. FÖRFÄLSKNINGSBROTT URKUNDSFÖRFÄLSKNING M.M. (1-4,9)	193	243	207	206	206	174	296	142	184	234	146	172	2403
CHECKER	56	68	26	47	37	37	27	17	36	45	27	31	454
DARAV FÖRSÖK (1,3-4,9)	-	-	1	1	-	1	-	-	1	-	1	1	6
ANNAT	108	139	150	135	125	130	251	98	113	168	103	114	1634
DARAV FÖRSÖK (1,3-4,9)	1	2	7	5	3	-	1	2	5	7	2	1	36
SIGNATURFÖRFÄLSKNING (5,9)	1	22	2	5	1	1	1	5	1	2	1	6	48
DARAV FÖRSÖK	-	-	-	1	-	-	-	-	-	-	-	-	1
PENNINGFÖRFÄLSKNING M.M. (6,9,10)	3	6	16	9	22	3	7	18	9	6	4	6	109
DARAV FÖRSÖK (6,9)	1	-	-	-	-	-	-	-	-	-	-	-	1
ÖVRIGA BROTT MOT 14 KAP. (7-9)	25	8	13	10	21	3	10	4	25	13	11	15	152
DARAV FÖRSÖK	1	-	-	-	-	-	-	-	-	-	-	-	1
15 KAP. MENED, FÄLSKT ÅTAL M.M. MENED M.M. (1-3)	153	185	197	132	142	148	102	111	105	122	95	72	1564
DARAV FÖRBEREDELSE (1)	15	10	38	25	25	6	10	11	15	10	11	19	195
ÖVR. BROTT MOT 15 KAP. (5-13)	-	-	-	1	-	-	-	-	2	-	-	-	3
DARAV FÖRSÖK (8)	138	175	159	107	117	142	92	100	90	112	84	53	1369
	2	1	2	-	-	1	-	-	-	-	-	-	6
16 KAP. BROTT MOT ALLMÄN GRD- NING (UTOM FYLLERI OCH FÖRAR- GELSEVÄCKANDE BETEENDE)	39	40	40	62	49	143	41	34	56	64	42	37	647
17 KAP. BROTT MOT ALLMÄN VERK- SAMHET	503	458	522	532	508	602	643	515	508	502	488	411	6192
VÅLD MOT TJÄNSTEMAN													
MOT POLISMAN (1)	58	58	61	58	77	91	94	66	60	53	53	61	790
DARAV FÖRSÖK	1	2	3	1	1	2	4	5	1	1	1	1	23
MOT ANNAN (1,3)	44	37	28	36	47	58	46	52	52	39	42	46	527
DARAV FÖRSÖK (1)	-	2	-	-	-	-	-	-	1	-	-	-	3
HOT M.M. MOT TJÄNSTEMAN (1-3,5)	115	105	130	136	88	122	161	125	108	110	117	85	1402
DARAV FÖRSÖK (1)	-	-	-	3	-	-	3	-	-	2	-	2	10
VÄLDSAMT MOTSTAND (4)	224	194	245	243	235	276	286	228	227	223	197	174	2752
ÖVR. BROTT MOT 17 KAP. (6-15)	62	64	58	59	61	55	56	44	61	77	79	45	721
DARAV FÖRSÖK (12)	7	4	2	6	5	3	3	7	3	5	3	2	50

Tab. 3a. (forts.). Anmälda brott efter brottets art och månaden för anmälan, 1966.

Område Brott	Månad												Summa
	Jan	Febr	Mars	April	Maj	Junl	Jull	Aug	Sept	Okt	Nov	Dec	
18 KAP. HÖGMÅLSBROTT DARAV FÖRSÖK (1-3,5-6)	1 -	2 -	9 -	2 -	- -	1 -	1 -	6 1	2 -	3 -	- -	1 1	28 2
19 KAP. BROTT MOT RIKETS SÄKER- HET DARAV FÖRSÖK (1,3,5-7,9)	1 -	- -	- -	2 -	2 -	3 -	1 -	- -	- -	1 -	- -	- -	10 -
20 KAP. ÅMBETSBROTT	129	150	68	90	108	74	43	54	62	48	64	40	930
21 KAP. BROTT AV KRIGSMAN UNDANHÄLLANDE, RYMNING (11-12)	324 115	362 144	404 135	282 96	276 88	463 166	399 159	387 152	488 222	487 207	346 142	208 92	4426 1718
ÖVRIGA BROTT MOT 21 KAP. (1-10,13-18) DARAV FÖRSÖK (3)	209 -	218 2	269 1	186 -	188 -	297 1	240 -	235 -	266 4	280 1	204 -	116 -	2708 9
TRAFIKBROTTSLAGEN	3366	3051	3040	3137	3176	3487	3295	3335	3511	3659	3333	3567	39957
RATTIFYLLERI, RATTONYKTERHET (4) SMITNING (5)	999 2367	795 2256	1146 1894	1343 1794	1492 1684	1781 1706	1893 1402	1733 1602	1650 1861	1637 2022	1318 2015	1244 2323	17031 22926
BROTT MOT ÖVRIGA LAGAR FÖR VILKA ÄR STADGAT STRÄNGARE STRAFF ÄN BÖTER	1522	1764	1814	1537	1308	1531	1959	1646	2191	2892	2526	1846	22536
CHECKLAGEN	7	44	5	3	10	16	68	3	7	2	1	1	167
NARKOTIKAFÖRORDNINGEN	54	91	66	270	51	56	48	53	69	96	124	73	1051
SPRITILLVERKNINGSFÖRORDNINGEN	7	10	10	13	16	18	12	5	11	13	7	6	128
ÖVRIGA FÖRFATTNINGAR ANGÅENDE RUSDRYCKER OCH ÖL	212	191	252	285	185	178	236	207	171	732	933	131	3713
VARUSMUGGLINGSLAGEN	45	94	63	87	57	82	100	76	61	91	122	83	961
SKATTESTRAFFLAGEN	364	596	431	254	305	405	709	473	1002	827	488	805	6659
UPPBÖRDSFÖRORDNINGEN	511	440	670	335	375	433	444	317	431	517	443	377	5293
JAKTLAGSTIFTNINGEN	69	28	28	27	21	43	39	56	126	167	70	68	742
FISKELAGSTIFTNINGEN	10	8	22	32	38	74	120	213	69	48	12	6	652
ÖVRIGA LAGAR OCH FÖRFATTNINGAR SUMMA BROTT	243 34042	262 29962	267 36897	231 38253	250 41976	226 44791	183 39608	243 42491	244 45276	399 46609	326 40065	296 33427	3176 473397
FALL DAR BROTTSLIGT FÖRFARANDE EJ MISSTÄNKTS	1518	1624	1319	1445	1600	1729	1510	1382	1231	1297	1271	1408	17334
SJÄLVMORD	92	105	99	119	145	127	114	148	102	119	114	124	1408
DRUNKNING	3	6	16	14	24	66	68	27	25	23	9	14	295
ÖLYCKSFALL I ARBETET	27	24	17	20	15	17	19	21	19	29	21	27	256
ÖVRIGA DODSFALL	533	523	511	474	441	489	496	460	434	460	478	581	5880
BRÄND	863	966	676	818	975	1030	813	726	651	666	649	662	9495

Tab. 3b. Anmälda tillgreppsbrott efter brottets art och månaden för anmälan, 1966
Reported thefts by kind of offence and by month of report in 1966

Område Brott	Månad												Summa
	Jan	Febr	Mars	April	Maj	Juni	Juli	Aug	Sept	Okt	Nov	Dec	
HELA RIKET													
B KAP. STÖLD, RAN OCH ANDRA TILLGREPPSBROTT	19662	16836	22229	23763	26789	26412	24437	27672	29166	29536	24823	20373	291695
TILLGREPP AV MOTORDRIVET FORT- SKAFFNINGSMEDEL (1-4,7)	2592	2116	3099	3782	4169	4181	3990	4658	5367	5380	4081	3131	46546
BILAR	1959	1570	2098	2556	2252	2113	2129	2577	2808	2857	2381	2028	27326
DARAV FÖRSÖK (1,4,7)	862	638	758	941	829	664	691	945	925	1027	696	689	9667
MOTORCYKLAR	51	34	74	94	188	223	236	272	281	226	132	57	1862
DARAV FÖRSÖK (1,4,7)	1	2	2	2	10	6	3	17	7	12	3	2	67
MOPEDER	557	486	872	1088	1523	1515	1365	1522	2089	2169	1489	996	15671
DARAV FÖRSÖK (1,4,7)	9	8	13	11	23	29	16	14	31	26	14	3	197
BÅTAR	7	12	16	26	165	279	237	239	158	106	46	27	1318
DARAV FÖRSÖK (1,4,7)	-	1	-	1	10	17	10	20	14	2	3	-	78
ANNAT	18	14	39	18	41	51	23	48	31	28	33	23	567
DARAV FÖRSÖK (1,4,7)	-	-	1	-	1	2	-	1	2	1	3	-	11
TILLGREPP AV EJ MOTORDRIVET FORTSKAFFNINGSMEDEL (1-4,8)	1059	991	1743	1992	3575	4256	3641	3985	3944	4025	2916	1810	33937
CYKLAR	993	947	1697	1949	3476	4125	3534	3876	3847	3967	2863	1757	33631
DARAV FÖRSÖK (1,4)	-	-	2	4	3	2	3	4	2	4	1	1	26
ANNAT	66	44	46	43	99	131	107	109	97	58	53	53	906
DARAV FÖRSÖK (1,4)	-	-	-	-	-	1	-	2	1	-	-	-	4
INBROTTSSTÖLD (1,4)	6129	5363	6611	7042	7104	6913	6204	7495	7602	7613	6668	5776	80520
I KASSASKÅP, KASSAVALV O.DYL.	82	74	82	79	66	66	87	125	92	79	51	71	994
DARAV FÖRSÖK	25	12	12	14	11	15	15	18	21	12	11	14	180
I BOSTADSLAGENHET ELLER BOSTADSVILLA	504	387	640	627	665	874	921	918	731	683	618	595	8163
DARAV FÖRSÖK	58	32	51	48	50	70	117	82	64	70	46	69	757
I SOMMAR-, SPORT- ELLER KOLONISTUGA	488	402	649	695	1040	915	487	722	1279	1226	938	453	9294
DARAV FÖRSÖK	47	21	36	39	73	52	10	31	73	109	64	32	587
I BUTIK, KONTOUR, REST., KAFE DARAV FÖRSÖK	1495	1418	1626	1670	1395	1484	1387	1878	1676	1639	1396	1531	18595
I KIOSK, VARUAUTOMAT, SKYLTSKÅP	226	207	212	256	183	203	192	281	246	238	222	266	2732
DARAV FÖRSÖK	522	440	550	619	589	594	661	737	633	624	529	474	6972
I FABRIK, VERKSTAD, LAGER, BENSINSTATION	677	640	750	777	864	675	790	950	937	890	742	614	9306
DARAV FÖRSÖK	63	57	44	59	78	45	73	71	86	83	70	52	781
I KALLARE, VIND, TRAPPUPPGANG DARAV FÖRSÖK	1418	1148	1183	1277	1161	976	904	873	938	1081	1105	1149	13213
I GARAGE, BOD, BYGGNADSPÅS DARAV FÖRSÖK	422	341	460	633	674	665	430	667	639	666	574	356	6527
INOM MILITÄRFÖRLÄGGNING DARAV FÖRSÖK	31	13	12	25	22	17	21	22	25	26	24	10	242
ANNAN INBROTTSSTÖLD DARAV FÖRSÖK	29	37	51	35	38	36	36	63	61	44	34	36	500
ANNAN STÖLD, SNATTERI, BODRAKT (1-4)	3	4	1	-	2	2	4	2	6	5	2	1	32
UR ELLER FRÅN MOTORDRIVET FORTSKAFFNINGSMEDEL DARAV FÖRSÖK (1,4)	492	476	620	630	612	628	501	562	616	681	641	497	6956
UR ELLER FRÅN CYKEL DARAV FÖRSÖK (1,4)	37	41	33	40	35	35	32	34	36	38	48	27	436
UNDER FLYGTTRANSPORT DARAV FÖRSÖK (1,4)	9287	7888	10298	10373	11315	10501	10108	11022	11779	11989	10668	9117	124345
UNDER JÄRNVÄGSTRANSPORT DARAV FÖRSÖK (1,4)	3506	3043	4332	4437	4507	4035	3941	4988	5083	4868	4072	3247	50059
UNDER POSTTRANSPORT DARAV FÖRSÖK (1,4)	59	72	111	110	127	61	95	109	115	117	85	91	1152
FIKSTÖLD DARAV FÖRSÖK (1,4)	54	29	83	121	161	127	72	126	186	196	150	44	1349
UNDER FLYGTTRANSPORT DARAV FÖRSÖK (1,4)	-	-	1	-	-	1	-	-	1	-	2	-	5
UNDER JÄRNVÄGSTRANSPORT DARAV FÖRSÖK (1,4)	7	9	9	6	20	12	58	20	15	7	3	13	179
UNDER POSTTRANSPORT DARAV FÖRSÖK (1,4)	-	-	-	-	-	1	-	-	-	-	-	-	3
UNDER JÄRNVÄGSTRANSPORT DARAV FÖRSÖK (1,4)	110	92	78	106	98	125	104	128	96	84	184	100	1305
UNDER POSTTRANSPORT DARAV FÖRSÖK (1,4)	1	1	-	-	4	1	4	-	-	2	1	1	15
UNDER FLYGTTRANSPORT DARAV FÖRSÖK (1,4)	48	14	23	83	14	25	385	51	49	12	19	12	735
UNDER POSTTRANSPORT DARAV FÖRSÖK (1,4)	-	-	1	1	-	-	-	-	1	-	-	1	4
FIKSTÖLD DARAV FÖRSÖK (1,4)	129	122	114	152	208	242	263	204	212	168	146	141	2101
I BADHUS, OMKLÄDNINGSRUM, GÅRDERB O.DYL. DARAV FÖRSÖK (1,4)	2	3	3	2	4	2	4	2	2	-	1	1	26
PI CAMPINGPLATSER, FRILUFTSBAD DARAV FÖRSÖK (1,4)	919	976	1032	981	869	608	409	434	834	1088	1005	738	9693
DARAV FÖRSÖK (1,4)	6	34	3	2	-	3	2	-	2	5	1	1	59
PI CAMPINGPLATSER, FRILUFTSBAD DARAV FÖRSÖK (1,4)	9	5	3	3	54	491	505	196	42	12	15	5	1340
DARAV FÖRSÖK (1,4)	-	-	-	-	-	-	4	3	-	-	-	1	2

Tab. 3b. (forts.). Anmälda tillgreppsbrott efter brottets art och månaden för anmälan, 1966.

Område Brott	Månad												Summa
	Jan	Febr	Mars	April	Maj	Juni	Juli	Aug	Sept	Okt	Nov	Dec	
ANNAN STÖLD ETC. (FORTS.)													
I BOSTADSLÄGENHETER, VINDAR, TRAPPUPPGANGAR O. DYL. DARAV FÖRSÖK (1,4)	781 4	689 6	913 2	826 2	885 6	874 3	928 4	887 4	888 4	897 3	811 2	739 -	10118 40
I BUTIKER OCH VARUHUS DARAV FÖRSÖK (1,4)	1391 3	1094 6	1577 1	1570 16	1675 4	1292 1	1100 10	1371 4	1577 3	1805 2	1656 1	1814 -	17922 51
I LAGER DARAV FÖRSÖK (1,4)	528 2	109 -	99 1	125 1	492 1	156 3	83 -	101 1	132 5	172 -	245 2	138 -	2380 16
I MILITÄRFÖRLÄGGNING DARAV FÖRSÖK (1,4)	48 -	40 -	93 -	58 1	59 1	62 2	47 -	82 1	71 -	90 -	51 1	38 -	739 6
ÖVRIGT DARAV FÖRSÖK (1,4)	1757 6	1666 18	1942 15	1905 11	2273 15	2452 17	2213 8	2434 18	2594 8	2590 7	2311 11	2088 7	26225 141
RÄN, ÄVEN GROVT (5-6) DARAV FÖRSÖK	79 11	68 8	67 3	80 6	97 3	105 4	99 2	122 7	88 7	97 3	69 4	95 5	1066 63
RUBBN. AV BESITTN.FÖRHÅLLANDEN TILL MOTORDRIVET FORTSKAFF- NINGSMEDEL (8)	27	14	24	21	29	32	17	36	13	20	13	14	260
ÖVR. BROTT MOT 8 KAP. (8-10) DARAV FÖRSÖK (10)	489 28	396 7	387 5	473 26	500 19	424 5	378 9	354 8	373 6	412 14	408 10	430 2	5024 139

ANMÄRKNING. I TOTALANTALET 1 066 RÄN INGÅR 9 BANKRÄN OCH 8 POSTRÄN, I TOTALANTALET 63 FÖRSÖK TILL RÄN INGÅR 1 FÖRSÖK TILL BANKRÄN OCH 1 FÖRSÖK TILL POSTRÄN.

Tab. 4. Anmälda brott i vissa regioner efter brottets art och månaden för anmälan, 1966

Reported offences in certain regions by kind of offence and by month of report in 1966

Område	Månad												Summa
	Jan	Febr	Mars	April	Maj	Juni	Juli	Aug	Sept	Okt	Nov	Dec	
STOCKHOLM													
BROTT MOT BROTTSBALKEN BROTT MOT ENSKILD PERSON (3-7 KAP.)	6086	5210	6704	6705	7085	7231	6101	7289	8172	8056	7529	6279	82447
MORD, DRAP, BARNADRAP (3 KAP. 1-3)	382	332	415	416	420	392	403	414	436	423	478	467	4978
MISSHANDEL, ÄVEN GROV (3 KAP. 5-6)	3	4	4	6	3	4	-	3	4	4	7	7	49
MED DÖDLIG UTGANG ANNAN	-	-	1	1	1	1	1	-	-	2	-	2	9
OVR. BROTT MOT 3 KAP. (4,7-9)	202	168	206	222	208	219	228	234	199	227	234	242	2589
BROTT MOT FRIHET OCH FRID (4 KAP.)	7	11	7	8	8	7	8	4	2	4	10	5	81
XREKRÄNKNING (5 KAP.)	145	119	152	135	154	132	124	128	178	142	184	180	1773
VALDTÄKT, VALDFÖRANDE (6 KAP. 1)	5	1	6	9	1	5	2	5	6	6	7	1	54
OVR. BROTT MOT 6 KAP. (2-8)	4	11	13	12	12	5	10	13	11	17	8	14	130
BROTT MOT FAMILJ (7 KAP.)	16	18	26	23	28	19	30	26	35	19	28	14	282
	-	-	-	-	5	-	-	1	1	2	-	2	11
BROTT MOT FORMÖGENHETEN (8-12 KAP.)	5391	4601	5965	5950	6310	6431	5417	6604	7382	7278	6758	5575	73667
TILLGREPP AV FORTSKAFFNINGS- MEDEL (8 KAP. 1-4,7-8)	705	528	676	930	800	825	647	846	1054	1073	942	891	9917
BILAR (1-4,7)	7	7	12	19	53	53	58	70	70	57	29	9	444
MOTORCYKLAR (1-4,7)	37	29	82	103	174	175	148	142	250	275	173	98	1686
CYKLAR (1-4,8)	52	43	101	160	353	511	306	397	429	473	259	117	3203
ANNAT (1-4,7-8)	1	3	4	4	23	45	38	34	31	22	9	5	219
INBROTTSSTOLD (8 KAP. 1,4)	1233	1028	1353	1344	1094	1225	896	1250	1168	1192	1181	1270	14234
STOLD, SNATTERI I BUTIKER OCH VARUHUS (5 KAP. 1-2,4)	361	313	423	392	384	384	41	420	469	410	457	478	4832
ANNAN STOLD, SNATTERI, BODRAKT (8 KAP. 1-4)	1691	1559	1997	1930	2157	2133	1729	2172	2311	2329	2135	1724	23867
RAN, ÄVEN GRUVT (8 KAP. 5-6)	34	20	28	27	44	39	45	49	42	41	21	37	426
OVR. BROTT MOT 8 KAP. (8-10)	35	30	44	45	50	47	24	31	46	51	59	49	511
BEDRÅGERI OCH ANNAN OREDLIG- HET (9 KAP.)	944	786	928	679	814	703	938	882	1153	990	1112	560	10489
DRAV CHECKEDRÅGERI (1-3)	450	356	448	228	356	333	429	419	512	504	558	192	4785
HÅLERI, HÅLERIFÖRSEELSE (6-7)	25	26	34	38	28	20	19	20	24	66	40	25	365
FÖRSKINGRING OCH ANNAN TRU- LÖSHET (10 KAP.)	68	79	109	75	127	95	66	92	119	98	90	73	1091
GÅLDENÄRSBROTT (11 KAP.)	3	5	5	3	4	1	3	1	5	4	3	2	39
SKADEGÖRELSEBROTT (12 KAP.)	220	171	203	239	233	196	178	218	235	263	288	260	2704
BROTT MOT ALLMÄNHETEN (13-15 KAP.)	136	80	110	127	196	201	105	114	155	142	96	109	1571
ALLMÄNFÄRLIGA BROTT (13 KAP.)	67	42	52	77	158	132	67	65	95	85	43	59	942
FÖRFALSKNINGSBROTT (14 KAP.)	57	28	36	28	29	52	24	36	45	38	40	43	456
MENED, FALSKT ÅTAL M.M. (15 KAP.)	12	10	22	27	9	17	14	13	15	19	13	7	173
BROTT MOT STATEN (16-21 KAP.)	177	197	214	212	159	207	176	157	199	213	197	128	2236
BROTT MOT ALLMÄN ÖRDNING (16 KAP. UTOM 15 O. 16)	2	5	6	5	4	4	4	3	6	7	6	4	56
VALD, MOT M.M. MOT TJANSTEMAN (17 KAP. 1-3,5)	41	52	44	52	37	31	47	29	42	47	51	33	506
VALDSAMT MOTSTÅND (17 KAP. 4)	65	60	55	69	56	57	41	50	64	57	57	43	674
OVR. BROTT MOT 17 KAP. (6-15)	5	9	8	21	11	8	11	12	9	10	15	5	124
BROTT AV KRIGSMAN (21 KAP.)	54	66	94	54	44	94	69	55	72	87	64	36	789
OVR. BROTT MOT STATEN (18-20 KAP.)	10	5	7	11	7	13	4	8	6	5	4	7	87
TRAFIKBROTTSLAGEN	854	732	631	638	534	554	401	512	602	724	645	768	7595
RATTFYLLERI, RATTONYKTERH. (4)	122	105	136	142	112	128	127	100	151	148	126	138	1535
SMITNING (5)	732	627	495	496	422	426	274	412	451	576	519	630	6060
BROTT MOT ÖVRIGA LAGAR FÖR VILKA ÄR STADGÅT STRANGARE STRAFF ÄN BÖTER	176	161	238	212	216	97	236	129	163	196	302	302	2428
DRAV NARKOTIKAFÖRORDNINGEN	20	33	22	29	31	25	18	22	23	31	56	34	344
SUMMA BROTT	7116	6103	7573	7555	7835	7882	6738	7930	8937	8976	8476	7349	92470
FALL DÄR BROTTSLIGT FÖRFARANDE													
EJ MISSTÄNKTS	208	266	202	194	165	213	166	192	196	184	213	203	2402
SJÄLMORD	8	15	12	15	8	14	10	27	15	18	14	13	169
ÖVRIGA DÖDSFALL	131	141	131	116	105	125	111	108	124	113	126	141	1472
BRAND	69	110	59	63	52	74	45	57	57	53	73	49	761

Tab. 4. (forts.). Anmälda brott i vissa regioner efter brottets art och månaden för anmälan, 1966

Område	Månad												Summa
	Jan	Febr	Mars	April	Maj	Juni	Juli	Aug	Sept	Okt	Nov	Dec	
GÖTEBORG													
BROTT MOT BROTTSBALKEN	2808	2463	3517	3491	3584	6400	2779	3319	3656	3738	3016	2737	41508
BROTT MOT ENSKILD PERSON (3-7 KAP.)	173	152	185	190	225	237	177	194	211	194	176	194	2308
MORD, DRAP, BARNADRAP (3 KAP. 1-3)	-	-	1	2	1	-	2	1	-	-	3	1	11
MISSHANDEL, ÄVEN GROV (3 KAP. 5-6)	3	1	-	1	1	1	1	-	1	-	1	2	12
MED DÖDLIG UTGÅNG	97	82	109	103	140	147	102	119	112	119	111	104	1345
ANNAN	2	2	1	5	3	6	3	3	3	5	1	1	35
ÖVR. BROTT MOT 3 KAP. (4,7-9)	44	34	49	43	46	47	41	44	63	43	41	52	547
BROTT MOT FRIHET OCH FRID (4 KAP.)	-	2	-	1	2	2	1	1	2	3	1	1	16
ÅREKRÄNKNING (5 KAP.)	9	-	1	6	3	5	9	7	6	3	7	1	57
VALÖFTÅKT, VALDÖRANDE (6 KAP. 1)	18	31	24	29	29	29	18	18	24	21	11	30	282
ÖVR. BROTT MOT 6 KAP. (2-8)	-	-	-	-	-	-	-	1	-	-	-	2	3
BROTT MOT FAMILJ (7 KAP.)													
BROTT MOT FORMÖGENHETEN (8-12 KAP.)	2514	2172	3172	3066	3153	5963	2438	2985	3308	3380	2766	2440	37357
TILLEGREPP AV FORTSKAFFNINGS- MEDEL (8 KAP. 1-4,7-8)	260	235	403	405	297	309	245	396	323	356	237	234	3700
BILAR (1-4,7)	10	9	22	23	45	49	51	71	83	49	32	10	454
MOTORCYKLAR (1-4,7)	102	112	169	200	291	277	208	239	343	393	250	138	2722
MOPEDER (1-4,7)	25	28	91	90	175	179	115	113	171	186	154	59	1386
CYKLAR (1-4,8)	2	3	10	6	17	29	18	14	10	8	4	-	121
ANNAT (1-4,7-8)													
INBROTTSSTÖLD (3 KAP. 1,4)	638	529	672	685	627	609	513	660	523	529	512	501	6998
STÖLD, SNATTERI I BUTIKER OCH VARUHUS (8 KAP. 1-2,4)	101	81	137	127	102	142	93	93	124	208	137	162	1507
ANNAN STÖLD, SNATTERI, RODRAKTI (8 KAP. 1-4)	928	767	1113	1069	1008	913	851	974	1276	1151	1007	907	11964
RAN, ÄVEN GRUVT (8 KAP. 5-6)	6	16	16	9	15	14	18	13	6	16	12	12	153
ÖVR. BROTT MOT 8 KAP. (8-10)	80	66	78	83	57	46	52	25	16	44	56	94	697
BEDRÅGERI OCH ANNAN OREDLIG- HET (9 KAP.)	245	223	310	189	321	3221	133	205	222	243	219	195	5725
DARAV CHECKBEDRÅGERI (1-3)	87	44	74	23	108	29	10	58	41	39	40	37	590
HÅLERI, HÅLERIFÖRSEELSE (6-7)	27	27	22	15	23	16	11	18	30	37	39	17	282
FORSKINGRING OCH ANNAN TRU- LÖSHET (10 KAP.)	41	38	58	56	47	69	49	40	67	60	42	35	602
SKADENÄRSBROTT (11 KAP.)	-	1	-	1	2	2	-	1	-	1	2	2	12
GÅDEGÖRELSEBROTT (12 KAP.)	76	64	93	124	149	104	92	141	144	136	102	91	1316
BROTT MOT ALLMÄNHETEN (13-15 KAP.)	60	54	116	132	110	61	43	52	54	50	26	53	811
ALLMÄNFÄRLIGA BROTT (13 KAP.)	42	37	53	99	85	45	24	36	35	26	21	28	531
FÖRFALSKNINGSPRUTT (14 KAP.)	11	8	25	15	12	8	10	3	8	16	2	16	134
MENED, FALSKT ÅTAL M.M. (15 KAP.)	7	9	38	18	13	8	9	13	11	8	3	9	146
BROTT MOT STATEN (16-21 KAP.)	61	85	44	103	96	139	121	88	83	114	48	50	1032
BROTT MOT ALLMÄN ÖRENING (16 KAP. UTOM 15 G. 16)	2	2	5	5	7	3	3	3	4	26	-	3	63
VALD, MOT M.M. MOT TJÄNSTEMAN (17 KAP. 1-3,5)	22	23	9	27	32	23	35	20	21	16	13	16	257
VALDSAMT MOTSTÅND (17 KAP. 4)	15	16	10	16	27	31	30	24	21	17	9	17	233
CVR. BROTT MOT 17 KAP. (6-15)	5	8	2	2	6	8	1	4	3	8	2	4	53
BROTT AV KRIGSMÄN (21 KAP.)	16	36	16	29	23	48	51	33	32	46	23	9	362
CVR. BROTT MOT STATEN (18-20 KAP.)	1	-	2	24	1	26	1	4	2	1	1	1	64
TRAFIKBROTTSLAGEN	353	393	340	287	301	309	260	329	371	359	401	382	4085
RATTFYLLERI, RATTÖNKYTERH. (4)	63	52	90	84	86	109	107	128	103	112	106	106	1146
SMITNING (5)	290	341	250	203	215	200	153	201	268	247	295	276	2939
BROTT MOT ÖVRIGA LAGAR FÖR VILKA ÄR STADGAT STRÄNGARE STRAFF ÄN BÖTER	71	193	201	152	56	176	59	133	72	151	79	276	1619
DARAV NARKOTIKAFÖRORDNINGEN	17	49	35	12	7	22	15	21	16	37	15	9	255
SUMMA BROTT	3232	3049	4058	3930	3941	6885	3098	3781	4099	4248	3496	3395	47212
FALL DÄR BROTTSLIGT FÖRFARANDE EJ MISSTÄNKTS	106	100	91	109	121	103	92	84	109	102	104	115	1236
SJÄLMORD	4	3	4	4	7	4	2	6	7	8	3	7	59
ÖVRIGA DÖDSFALL	56	57	58	45	67	67	55	45	55	63	61	58	687
BRAND	46	40	29	60	47	32	35	33	47	31	40	50	490

Tab. 4. (forts.). Anmälda brott i vissa regioner efter brottets art och månaden för anmälan, 1966

Område	Månad												Summa
	Jan	Febr	Mars	April	Maj	Juni	Juli	Aug	Sept	Okt	Nov	Dec	
MALMO													
BROTT MOT BROTTSBALKEN BROTT MOT ENSKILD PERSON (3-7 KAP.)	1485	1561	1687	1672	1775	1794	1969	1896	2260	2023	1825	1421	21368
MORD, DRAP, BARNADRAP (3 KAP. 1-3)	119	101	110	122	108	114	118	137	144	119	111	115	1418
MISSHANDEL, ÄVEN GROV (3 KAP. 5-6)	3	-	2	-	-	1	-	2	2	-	1	1	12
MED DÖDLIG UTGÅNG ANNAN	-	-	-	-	-	1	-	-	2	-	-	-	3
ÖVR. BROTT MOT 3 KAP. (4,7-9)	67	58	59	73	68	72	63	71	83	69	51	63	797
BROTT MOT FRIHET OCH FRID (4 KAP.)	3	2	1	4	4	3	1	5	5	1	5	1	35
ÅREKRÄNKNING (5 KAP.)	34	30	43	36	24	25	40	30	29	31	33	395	
VALDTÅKT, VALDFÖRANDE (6 KAP. 1)	-	2	2	2	-	-	-	4	2	3	2	1	18
ÖVR. BROTT MOT 6 KAP. (2-8)	1	1	2	3	1	2	1	3	1	3	1	4	23
BROTT MOT FAMILJ (7 KAP.)	9	8	1	4	11	8	12	12	18	13	20	12	128
	2	-	-	-	-	2	1	-	1	1	-	-	7
BROTT MOT FORMGEMHETEN (8-12 KAP.)	1316	1392	1515	1505	1610	1631	1775	1689	2034	1838	1662	1271	19238
TILLGREPP AV FORTSKAFFNINGSMEDEL (8 KAP. 1-4,7-8)	64	79	94	109	70	60	60	78	72	76	69	66	897
BILAR (1-4,7)	4	3	5	6	13	13	17	18	10	21	9	9	128
MOTORCYKLAR (1-4,7)	79	71	106	146	139	127	84	99	168	191	122	96	1428
MOPEDER (1-4,7)	124	136	179	153	256	303	235	282	298	317	203	138	2624
CYKLAR (1-4,8)	7	4	8	6	12	4	7	12	11	13	7	6	97
ANNAT (1-4,7-8)													
INBROTTSSTÖLD (8 KAP. 1,4)	343	352	326	330	337	362	298	331	361	399	309	296	4044
STÖLD, SNATTERI I BUTIKER OCH VARUHUS (8 KAP. 1-2,4)	64	68	109	119	104	72	54	76	88	125	123	113	1115
ANNAN STÖLD, SNATTERI, BÖDRÅKT (8 KAP. 1-4)	385	379	356	341	375	355	766	441	438	406	537	288	5067
PÅN, ÄVEN GROVT (8 KAP. 5-6)	7	8	1	8	3	5	10	5	5	9	9	2	72
ÖVR. BROTT MOT 8 KAP. (8-10)	16	22	21	38	23	21	21	32	29	21	22	25	291
BEDRÅGERI OCH ANNAN OREDLIGHET (9 KAP.)	136	168	183	173	179	224	141	229	454	166	171	162	2386
DÄRAV CHECKBEDRÅGERI (1-3)	32	78	60	71	59	62	63	111	76	45	35	57	749
HÄLERI, HÄLERIFÖRSEELSE (6-7)	16	22	32	23	22	11	10	32	32	19	58	7	284
FORSKINGRING OCH ANNAN TRÜ- LÖSHET (10 KAP.)	21	32	38	30	32	28	18	29	40	44	26	25	363
GÄLDENÄRSBROTT (11 KAP.)	-	1	1	-	2	2	3	-	2	1	1	1	14
SKADEGÖRELSEBROTT (12 KAP.)	66	69	88	46	65	55	61	57	58	49	54	44	712
BROTT MOT ALLMÄNHETEN (13-15 KAP.)	21	48	22	8	43	15	27	32	41	15	11	15	298
ALLMÄNFÄRLIGA BROTT (13 KAP.)	5	8	11	4	10	7	15	17	14	9	5	11	116
FÖRFALSKNINGSBROTT (14 KAP.)	12	32	6	2	27	3	7	13	24	5	4	-	135
MENED, FALSKT ÅTAL M.M. (15 KAP.)	4	8	5	2	6	5	5	2	3	1	2	4	47
BROTT MOT STATEN (16-21 KAP.)	29	20	40	37	14	34	49	38	41	51	41	20	414
BROTT MOT ALLMÄN ORDNING (16 KAP. UTOM 15 O. 16)	1	-	3	1	1	2	-	3	-	3	-	-	14
VALÖ, MOT M.M. MOT TJANSTEMAN (17 KAP. 1-3,5)	8	7	14	20	5	12	18	16	18	15	14	8	155
VALDSAMT MOTSTÅND (17 KAP. 4)	11	9	14	13	4	12	25	16	12	6	13	5	140
ÖVR. BROTT MOT 17 KAP. (6-15)	6	3	2	1	2	2	5	3	5	24	8	6	67
BROTT AV KRIGSMÅN (21 KAP.)	-	1	7	2	2	3	1	-	1	3	2	-	22
ÖVR. BROTT MOT STATEN (18-20 KAP.)	3	-	-	-	-	3	-	-	5	-	4	1	16
TRAFIKBROTTSLAGEN	164	139	136	178	161	126	131	155	142	187	174	158	1851
RATTFYLLERI, RATTÖNYKTERH. (4)	56	56	62	57	70	53	63	74	54	65	72	48	730
SMITNING (5)	108	83	74	121	91	73	68	81	88	122	102	110	1121
BROTT MOT ÖVRIGA LAGAR FÖR VILKA ÅR STADGÅT STRANGARE STRAFF AN BÖTFK	92	54	37	31	49	39	127	44	45	95	105	97	815
DÄRAV NARKOTIKAFÖRORDNINGEN	-	2	1	1	1	-	1	2	14	7	2	3	34
SUMMA BROTT	1741	1754	1860	1881	1985	1959	2227	2095	2447	2305	2104	1676	24034
FALL DÄR BROTTSLIGT FÖRFARANDE EJ MISSTÄNKTS	59	48	50	60	39	39	57	40	51	57	62	64	626
SJÄLVMORD	1	7	3	10	4	5	3	6	2	4	5	4	54
ÖVRIGA DÖDSFALL	34	24	35	33	23	23	34	24	24	27	33	32	346
BRAND	24	17	12	17	12	11	20	10	25	26	24	28	226

Tab. 4. (forts.). Anmälda brott i vissa regioner efter brottets art och månaden för anmälan, 1966

Område	Månad												Summa
	Jan	Febr	Mars	April	Maj	Junl	Juli	Aug	Sept	Okt	Nov	Dec	
STÄDER MED 50000-99999 INVANARE													
BROTT MOT BROTTSBALKEN	5450	4199	5368	5792	5964	5923	5479	5946	6276	6381	5381	4940	67099
BROTT MOT ENSKILD PERSON (3-7 KAP.)	281	305	414	435	373	400	380	401	363	419	460	376	4607
MORD, DRÅP, BARNDRÅP (3 KAP. 1-3)	-	-	1	6	-	8	-	-	1	2	2	2	22
MISSHANDEL, ÄVEN GROV (3 KAP. 5-6)													
MED DÖDLIG UTGÅNG	1	1	1	1	1	2	2	1	-	2	2	-	14
ANNAN	145	162	194	213	166	191	185	200	173	227	190	214	2260
ÖVR. BROTT MOT 3 KAP. (4,7-9)	6	8	6	9	14	12	12	12	13	14	8	10	124
BROTT MOT FRIHET OCH FRID (4 KAP.)	89	102	154	151	140	126	117	133	132	123	104	109	1480
ÅREKRÄNKNING (5 KAP.)	3	2	10	3	1	1	15	3	3	6	5	5	57
VALDTÅKT, VALDFÖRANDE (6 KAP. 1)	6	1	12	8	10	8	12	11	5	9	6	7	95
ÖVR. BROTT MOT 6 KAP. (2-8)	30	26	36	43	41	51	37	41	36	36	143	28	548
BROTT MOT FAMILJ (7 KAP.)	1	3	-	1	-	1	-	-	-	-	-	1	7
BROTT MOT FÖRMÖGENHETEN (8-12 KAP.)	4924	3621	4676	5064	5263	5124	4853	5313	5628	5713	4714	4352	59245
TILLGREPP AV FORTSKAFFNINGS- MEDEL (8 KAP. 1-4,7-8)	311	210	260	360	344	243	329	372	355	412	318	285	3798
BILAR (1-4,7)	12	5	10	18	25	33	29	37	51	24	18	10	272
MOTORCYKLAR (1-4,7)	140	125	197	241	307	336	271	369	512	494	355	306	3653
MOPEDER (1-4,7)	178	118	334	445	758	920	699	852	788	712	545	353	6702
CYKLAR (1-4,8)	14	4	16	12	33	24	22	37	24	25	19	11	241
ANNAT (1-4,7-8)													
INBROTTSSTÖLD (8 KAP. 1,4)	1033	830	927	1020	1029	896	983	1044	942	955	905	1016	11580
STÖLD, SNATTERI I BUTIKER OCH VARUHUUS (8 KAP. 1-2,4)	385	223	273	283	344	244	154	230	305	299	276	418	3434
ANNAN STÖLD, SNATTERI, BODRÅKT (8 KAP. 1-4)	1596	1167	1456	1460	1325	1345	1196	1314	1558	1621	1353	1115	16506
RAN, ÄVEN GROVT (8 KAP. 5-6)	12	10	5	6	12	12	9	22	8	8	5	16	125
ÖVR. BROTT MOT 8 KAP. (8-10)	79	55	58	78	88	59	50	41	69	81	66	93	817
BEDRÅGERI OCH ANNAN OREDLIG- HET (9 KAP.)	813	586	597	669	565	640	769	598	589	660	465	308	7259
DÄRAV CHECKBEDRÅGERI (1-3)	439	297	242	303	237	352	472	333	328	397	105	56	3561
HÄLERI, HÄLERIFORSEELSE (6-7)	77	40	50	57	30	46	37	28	39	43	26	23	496
FÖRSMINGRING OCH ANNAN TRÖ- LÖSHET (10 KAP.)	85	109	272	92	89	94	84	89	79	62	91	80	1226
GÅLDENÄRSBROTT (11 KAP.)	6	8	5	5	6	7	4	1	7	5	5	7	66
SKADEGÖRELSEBROTT (12 KAP.)	260	171	266	375	338	271	254	308	341	355	293	334	3566
BROTT MOT ALLMÄNNHETEN (13-15 KAP.)	112	133	98	153	178	129	92	87	111	102	92	120	1407
ALLMÄNFÄRLIGA BROTT (13 KAP.)	46	31	32	106	99	73	39	42	41	33	38	58	638
FÖRFALSKNINGSBROTT (14 KAP.)	33	79	32	34	51	38	36	28	42	52	37	44	506
MENED, FÄLSKT ÅTAL M.M. (15 KAP.)	33	23	34	13	28	18	17	17	28	17	17	18	263
BROTT MOT STATEN (16-21 KAP.)	133	140	180	140	150	270	154	145	174	147	115	92	1840
BROTT MOT ALLMAN ORDNING (16 KAP. UTOM 15 O. 16)	5	4	7	15	7	109	2	3	4	4	5	6	171
VALD, MOT M.M. MOT TJÄNSTEMAN (17 KAP. 1-3,5)	31	29	40	35	29	46	37	40	28	20	26	28	389
VALDSAMT MOTSTAND (17 KAP. 4)	31	27	50	33	31	41	40	27	37	38	33	22	410
ÖVR. BROTT MOT 17 KAP. (6-15)	7	8	13	8	8	9	5	9	10	6	9	3	95
BROTT AV KRIGSMÄN (21 KAP.)	52	57	59	39	65	61	60	60	89	74	39	30	685
ÖVR. BROTT MOT STATEN (18-20 KAP.)	7	15	11	10	10	4	10	6	6	5	3	3	90
TRAFIKBROTTSLAGEN	496	441	486	465	459	480	454	453	558	513	527	519	5851
RATTFYLLERI, RATTÖNKYTERH. (4)	150	98	188	240	220	243	271	260	271	234	210	183	2568
SMITNING (5)	346	343	298	225	239	237	183	193	287	279	317	336	3283
BROTT MOT ÖVRIGA LAGAR FÖR VILKA ÄR STADGAT STRÄNGARE STRAFF ÄN BÖTER	173	161	213	445	201	194	409	195	242	836	1088	244	4401
DÄRAV NARKOTIKAFÖRORDNINGEN	6	1	3	221	2	4	7	2	6	8	40	11	311
SUMMA BROTT	6119	4801	6067	6702	6624	6597	6342	6594	7076	7730	6996	5703	77351
FALL ÖVR BROTTSLIGT FÖRFARANDE EJ MISSTÄNKTS	183	209	182	229	209	189	163	178	158	192	188	230	2310
SJÄLVDRÅD	20	13	18	17	21	18	16	22	19	16	24	28	232
ÖVRIGA DÖDSFALL	90	91	80	84	65	64	70	70	62	77	70	107	930
BRAND	73	105	84	128	123	107	77	86	77	99	94	95	1148

Tab. 4. (forts.). Anmälda brott i vissa regioner efter brottets art och månaden för anmälan, 1966

Område	Månad												Summa
	Jan	Febr	Mars	April	Maj	Juni	Juli	Aug	Sept	Okt	Nov	Dec	
STÄDER MED 20000-49999 INVANARE													
BROTT MOT BRUTTSBALKEN BROTT MOT ENSKILD PERSON (3-7 KAP.)	4513	3911	4847	5007	6061	5173	4344	5330	5468	6195	5193	4002	60044
MORD, DRAP, BARNADRAP (3 KAP. 1-3)	262	226	273	321	317	357	304	318	338	377	318	309	3720
MISSHANDEL, AVEN GROV (3 KAP. 3-6)	1	2	1	1	-	3	2	3	-	2	1	5	21
MED OÖSLIG UTGANG ANNAN	2	-	-	2	-	1	3	1	2	1	-	5	17
ÖVR. BROTT MOT 3 KAP. (4,7-9)	117	100	124	150	174	201	163	171	179	175	156	163	1873
BROTT MOT FRIHET OCH FRID (4 KAP.)	12	18	7	16	10	9	19	13	11	21	15	12	163
AREKRÄNKNING (5 KAP.)	95	71	93	114	82	106	77	91	97	113	98	94	1131
VALDTÄKT, VALDFÖRANDE (6 KAP. 1)	5	2	5	7	8	1	2	2	3	5	3	4	47
ÖVR. BROTT MOT 6 KAP. (2-8)	5	5	6	2	12	4	10	9	4	14	5	4	80
BROTT MOT FAMILJ (7 KAP.)	25	27	37	28	31	32	27	27	42	46	40	22	384
	-	1	-	1	-	-	1	1	-	-	-	-	4
BROTT MOT FÖRMÖGENHETEN (8-12 KAP.)	3987	3387	4293	4401	5407	4470	3782	4746	4860	5545	4614	3495	52987
TILLGREPP AV FORTSKAFFNINGS- MEDEL (8 KAP. 1-4,7-8)													
BILAR (1-4,7)	229	198	253	287	235	209	217	285	309	303	237	186	2948
MOTORCYKLAR (1-4,7)	5	4	5	6	19	21	24	24	19	29	21	6	183
MÖPDER (1-4,7)	88	60	143	168	244	215	209	236	313	337	214	136	2363
CYKLAR (1-4,8)	293	327	514	475	906	889	733	852	874	986	699	447	7995
ANNAT (1-4,7-8)	13	13	7	17	38	66	41	47	38	22	28	15	345
INBRUTTSSTÖLD (8 KAP. 1,4)	797	820	897	1012	968	980	761	1036	1009	1169	867	690	11006
STÖLD, SNATTI I BUTIKER OCH VARUHUS (8 KAP. 1-2,4)	167	161	220	220	312	186	131	174	229	258	274	245	2577
ANNAN STÖLD, SNATTI, RODRÄKT (8 KAP. 1-4)	1082	1015	1282	1342	1513	1053	959	1278	1318	1428	1331	1075	14676
RAN, AVEN GROVT (8 KAP. 5-6)	3	9	11	8	5	14	5	9	10	8	5	11	98
ÖVR. BROTT MOT 8 KAP. (8-10)	135	97	64	96	91	69	53	104	46	63	77	74	969
BEDRAGERI OCH ANNAN OREDLIG- HET (9 KAP.)	869	461	533	336	558	359	313	319	271	476	459	268	5222
DARAV CHECKBEDRAGERI (1-3)	75	175	159	92	79	124	99	51	70	252	137	61	1374
HALERI, HALERIFÖRSEELSE (6-7)	43	59	52	60	174	36	39	44	37	42	69	47	702
FÖRSKINGRING OCH ANNAN TRÖ- LOSHET (10 KAP.)	88	64	75	77	105	106	81	74	88	107	73	97	1035
GALDENARSBROTT (11 KAP.)	5	2	6	1	3	3	8	3	7	7	3	-	48
SKADEGÖRELSFBROTT (12 KAP.)	213	156	283	356	410	300	247	305	329	352	326	245	3522
BROTT MOT ALLMÄNHETEN (13-15 KAP.)	101	97	87	129	166	118	72	86	73	84	84	73	1170
ALLMÄNFÄRLIGA BROTT (13 KAP.)	50	39	40	83	87	57	29	43	48	41	41	40	598
FÖRFÄLSKNINGSBROTT (14 KAP.)	23	24	23	14	55	28	25	24	14	26	22	20	298
MENED, FÄLSKT ATAL M.M. (15 KAP.)	28	34	24	32	24	33	18	19	11	17	21	13	274
BROTT MOT STATEN (16-21 KAP.)	163	201	194	156	171	228	186	180	197	189	177	125	2167
BROTT MOT ALLMÄN ORDNING (16 KAP. UTOM 15 O. 16)	5	4	5	9	2	7	2	8	3	1	8	5	59
VALD, MOT M.M. MOT TJÄNSTEMAN (17 KAP. 1-3,5)	29	33	38	23	45	43	37	24	31	23	22	27	375
VALDSAMT MOTSTÅND (17 KAP. 4)	23	32	40	34	41	35	41	31	25	29	25	17	373
ÖVR. BROTT MOT 17 KAP. (6-15)	9	5	9	5	13	8	9	5	6	5	7	6	87
BROTT AV KRIGSMÄN (21 KAP.)	82	113	85	74	57	123	89	101	116	120	95	63	1118
ÖVR. BROTT MOT STATEN (18-20 KAP.)	15	14	17	11	13	12	8	11	16	11	20	7	155
TRAFIKBROTTLÅGEN RATTFYLLERI, RATTÖNYKTERH. (4)	471	477	481	499	523	518	501	500	525	565	476	568	6104
SMITNING (5)	130	139	195	204	262	271	287	280	264	271	193	222	2718
	341	338	286	295	261	247	214	220	261	294	283	346	3386
BROTT MOT ÖVRIGA LAGAR FÖR VILKA ÄR STADGAT STRANGARE STRAFF ÄN BETER DARAV NARKOTIKAFÖRORDNINGEN	195	164	237	129	178	200	208	253	282	292	197	154	2489
	3	1	1	2	3	2	4	4	2	4	3	4	33
SUMMA BROTT	5179	4552	5565	5635	6762	5891	5053	6083	6275	7052	5866	4724	68637
FALL DÄR BRUTTSLIGT FÖRFARANDE													
EJ MISSTÄNKTS	194	208	158	174	162	201	148	164	140	141	135	174	1999
SJÄLVMORD	16	14	11	11	12	15	14	17	15	20	12	14	171
ÖVRIGA DÖDSFALL	62	62	63	58	57	63	60	66	49	54	61	75	730
BRAND	116	132	84	105	93	123	74	81	76	67	62	85	1098

Tab. 4. (forts.). Anmälda brott i vissa regioner efter brottets art och månaden för anmälan, 1966

Område	Månad												Summa
	Jan	Febr	Mars	April	Maj	Juni	Juli	Aug	Sept	Okt	Nov	Dec	
ÖVRIGA KOMMUNER													
BROTT MOT BROTTSBALKEN	8812	7803	9920	10912	13023	13252	13682	13730	13742	13665	11262	8635	138438
BROTT MOT ENSKILD PERSON (3-7 KAP.)	897	578	752	815	851	972	982	895	831	867	749	642	9831
MORD, DRÅP, BARNDRÅP (3 KAP. 1-3)	7	4	1	9	3	3	8	6	6	6	3	10	66
MISSHANDEL, ÄVEN GROV (3 KAP. 5-6)													
MED DÖDLIG UTGÅNG ANNAN	3	-	5	1	6	2	4	2	5	2	7	5	42
ÖVR. BROTT MOT 3 KAP. (4,7-9)	283	228	292	333	379	479	453	368	338	368	317	295	4133
BROTT MOT FRIHET OCH FRID (4 KAP.)	63	41	36	36	46	65	70	67	68	72	46	47	657
ÅREKRÄNNING (5 KAP.)	305	182	225	245	248	259	298	277	266	296	255	204	3060
VÄLDTÄKT, VÄLDFORANDE (6 KAP. 1)	10	9	13	6	18	19	11	20	11	15	15	7	154
ÖVR. BROTT MOT 6 KAP. (2-8)	43	11	15	19	17	33	21	33	15	19	28	21	275
BROTT MOT FAMILJ (7 KAP.)	181	102	163	165	134	112	115	119	122	87	75	52	1427
	2	1	2	1	-	-	2	3	-	2	3	1	17
BROTT MOT FORMGEMNHETEN (8-12 KAP.)	7209	6527	8495	9326	11323	11432	11780	12142	12180	12037	9913	7507	119871
TILLGREPP AV FORTSKAFFNINGSMEDEL (8 KAP. 1-4,7-8)													
BILAR (1-4,7)	390	320	412	465	506	467	631	601	695	637	578	366	6068
MOTORCYKLAR (1-4,7)	13	6	20	22	33	54	57	52	48	40	23	13	381
MOPEDER (1-4,7)	111	89	175	230	368	385	445	437	503	479	375	222	3819
CYKLAR (1-4,8)	321	295	478	626	1028	1323	1446	1380	1287	1293	1003	641	11121
ANNAT (1-4,7-8)	54	43	56	42	182	293	241	252	172	102	65	66	1568
INBROTTSSTÖLD (8 KAP. 1,4)	2085	1804	2436	2651	3049	2841	2753	3174	3599	3369	2894	2003	32658
STÖLD, SNATTERI I BUTIKER OCH VARUHUS (8 KAP. 1-2,4)	313	248	415	429	429	264	327	378	362	505	389	398	4457
ANNAN STÖLD, SNATTERI, BÖDRÅKT (8 KAP. 1-4)	2214	1907	2517	2661	3262	3410	3507	3472	3301	3249	2649	2194	34343
RAN, ÄVEN GROVT (8 KAP. 5-6)	17	5	6	22	18	22	12	24	17	15	17	17	192
ÖVR. BROTT MOT 8 KAP. (8-10)	171	140	146	154	220	214	195	157	180	172	141	109	1999
BEDRAGERI OCH ANNAN OREDLIGHET (9 KAP.)	812	922	917	822	973	862	932	875	752	894	813	666	10240
DARAV CHECKBEDRAGERI (1-3)	222	235	232	142	164	161	184	125	132	120	104	121	1942
HALERI, HALERIFÖRSEELSE (6-7)	140	130	135	196	318	142	103	115	123	129	138	121	1790
FÖRSKINGRING OCH ANNAN TROLÖSHET (10 KAP.)	190	314	188	186	151	182	160	231	149	219	171	150	2291
GÄLDENÄRSBROTT (11 KAP.)	17	14	19	11	13	13	14	6	10	14	18	12	161
SKADEGÖRELSEBROTT (12 KAP.)	501	420	710	1005	1091	1102	1060	1103	1105	1049	777	650	10573
BROTT MOT ALLMÄNHETEN (13-15 KAP.)	272	329	302	449	496	440	478	305	309	370	238	204	4192
ALLMÄNFÄRLIGA BROTT (13 KAP.)	146	156	143	291	402	328	245	220	221	213	158	134	2657
FÖRFÄLSKNINGSBROTT (14 KAP.)	57	72	85	113	32	45	194	38	51	97	41	49	874
MENED, FÄLSKT ÅTAL M.M. (15 KAP.)	69	101	74	45	62	67	39	47	37	60	39	21	661
BROTT MOT STATEN (16-21 KAP.)	434	369	371	322	353	408	442	388	422	391	362	282	4544
BROTT MOT ALLMÄN ORDNING (16 KAP. UTOM 15 O. 16)	24	25	14	27	28	18	30	14	39	23	23	19	284
VALD, HOT M.M. MOT TJÄNSTEMÄN (17 KAP. 1-3,5)	86	56	74	73	64	116	127	114	80	81	86	80	1037
VALDSAMT MOTSTÅND (17 KAP. 4)	79	50	76	78	76	100	109	80	68	76	60	70	922
ÖVR. BROTT MOT 17 KAP. (6-15)	30	31	24	22	21	20	25	11	28	24	38	21	295
BROTT AV KRIGSMÄN (21 KAP.)	120	89	143	84	85	134	129	138	178	157	123	70	1450
ÖVR. BROTT MOT STATEN (18-20 KAP.)	95	118	40	38	79	20	22	31	29	30	32	22	556
TRAFIKBROTTLÅGEN	1028	869	966	1070	1198	1500	1548	1386	1313	1311	1110	1172	14471
RATTFYLLERI, RATTÖNKYTERH. (4)	478	345	475	616	742	977	1038	891	807	807	611	547	8334
SMITNING (5)	550	524	491	454	456	523	510	495	506	504	499	625	6137
BROTT MOT ÖVRIGA LAGAR FÖR VILKA ÅR STADGÅT STRÄNGARE STRAFF ÄN BÖTER	815	1031	888	568	608	825	920	892	1387	1322	755	773	10784
DARAV NARKOTIKAFÖRORDNINGEN	8	5	4	5	7	3	3	2	8	9	8	12	74
SUMMA BROTT	10655	9703	11774	12550	14829	15577	16150	16008	16442	16298	13127	10580	163693
FALL DÄR BROTTSLIGT FÖRFARANDE													
EJ MISSTÄNKTS	768	793	636	679	904	984	884	724	577	621	569	622	8761
SJÄLVMORD	43	53	51	62	93	71	69	70	44	53	56	58	723
ÖVRIGA DÖDSFALL	190	178	177	172	163	230	253	195	164	178	157	209	2266
BRAND	535	562	408	445	648	683	562	459	369	390	356	355	5772

Tab. 5. Anmälda brott efter brottets art, länsvis, 1966

Brott	Stockholms län	Stockholms län	Uppsala län	Söderman- lands län	Östergöt- lands län	Jönköpings län	Kronobergs län	Kalmar län	Gotlands län	Blekinge län
BROTT MOT BROTTSBALKEN	82447	32952	11988	12938	19094	10378	4620	8293	1957	5726
BROTT MOT ENSKILD PERSON (3-7 KAP.)	4978	1782	624	983	1716	713	429	587	157	525
MORD, DRÅP, BARNADRAP (3 KAP. 1-3)	49	10	8	4	3	1	1	3	-	4
MISSHANDEL, ÄVEN GROV (3 KAP. 5-6)										
MED DÖDLIG UTGÅNG	9	7	4	3	9	2	-	2	-	1
ANNAN	2589	701	318	490	688	361	190	277	77	247
ÖVR. BROTT MOT 3 KAP. (4,7-9)	81	81	22	54	38	25	38	35	8	18
BROTT MOT FRIHET OCH FRID (4 KAP.)	1773	644	194	306	614	247	126	188	47	182
ÅREKRÄNNING (5 KAP.)	54	32	3	8	28	5	10	3	5	13
VALDTÅKT, VALDFÖRANDE (6 KAP. 1)	130	48	14	10	39	16	18	19	3	17
ÖVR. BROTT MOT 6 KAP. (2-8)	282	254	61	106	297	54	45	60	16	43
BROTT MOT FAMILJ (7 KAP.)	11	5	-	2	-	2	1	-	1	-
BROTT MOT FÖRMÖGENHETEN (8-12 KAP.)	73662	29750	10847	11106	16465	8923	3960	7323	1562	4476
TILLGREPP AV FORTSKAFFNINGS- MEDEL (8 KAP. 1-4,7-8)										
BILAR (1-4,7)	9917	2203	892	576	947	392	200	339	68	294
MOTORCYKLAR (1-4,7)	444	129	47	39	69	33	15	17	11	9
MOPEDER (1-4,7)	1686	924	373	435	896	400	198	278	18	198
CYKLAR (1-4,8)	3203	2356	1704	1274	1552	901	548	1955	30	472
ANNAT (1-4,7-8)	219	553	52	117	112	35	14	61	9	45
INBROTTSSTÖLD (8 KAP. 1,4)	14234	8774	2341	2727	3311	1949	896	1494	299	1033
STÖLD, SNATTERI I BUTIKER OCH VARUHUS (8 KAP. 1-2,4)	4832	1260	460	801	1039	622	176	269	97	188
ANNAN STÖLD, SNATTERI, BODRÅKT (8 KAP. 1-4)	23867	9177	3249	2961	4082	2373	1105	1679	658	1251
RÅN, ÄVEN GROVT (8 KAP. 5-6)	426	46	20	15	36	19	5	13	-	8
ÖVR. BROTT MOT 8 KAP. (8-10)	511	530	120	173	240	146	48	88	29	78
BEDRÅGERI OCH ANNAN OREDLIG- HET (9 KAP.)	10489	1367	820	888	2534	1158	416	394	106	403
ÖRÅV CHECKBEDRÅGERI (1-3)	4785	203	300	304	1479	198	111	119	48	79
HÅLERI, HÅLERIFÖRSEELSE (6-7)	365	177	87	154	213	89	54	69	17	42
FÖRSKINGRING OCH ANNAN TRÖ- LÖSHET (10 KAP.)	1091	439	140	205	493	186	48	113	41	72
GÅLDENÅRSBROTT (11 KAP.)	39	16	15	14	21	14	5	19	1	9
SKÅDEGÖRELSEBROTT (12 KAP.)	2704	1976	614	881	1133	695	286	604	195	416
BROTT MOT ALLMÄNHETEN (13-15 KAP.)	1571	712	240	452	369	424	114	183	42	159
ALLMÄNFÄRLIGA BROTT (13 KAP.)	942	525	159	272	235	119	46	112	32	84
FÖRFÄLSKNINGSBROTT (14 KAP.)	456	101	44	124	73	263	46	37	4	47
MENED, FÄLSKT ÅTAL M.M. (15 KAP.)	173	86	37	56	61	42	22	34	6	28
BROTT MOT STATEN (16-21 KAP.)	2236	708	277	397	544	318	117	200	196	566
BROTT MOT ALLMÄN ORDNING (16 KAP. UTOM 15 O. 16)	56	31	18	30	36	9	2	13	6	11
VALD, MOT M.M. MOT TJÄNSTEMAN (17 KAP. 1-3,5)	506	109	76	109	100	77	25	55	10	50
VALDSAMT MOTSTÅND (17 KAP. 4)	674	74	67	114	73	50	26	65	13	50
ÖVR. BROTT MOT 17 KAP. (6-15)	124	30	14	21	36	12	9	22	3	15
BROTT AV KRIGSMAN (21 KAP.)	789	424	85	88	232	149	40	17	149	408
ÖVR. BROTT MOT STATEN (18-20 KAP.)	87	40	17	35	67	21	15	28	15	32
TRAFIKBROTTSLAGEN	7595	3921	832	995	1568	779	482	819	234	526
RATTFYLLERI, RATTONYKTERH. (4)	1535	1485	393	548	832	472	276	465	119	257
SMITNING (5)	6060	2436	439	447	736	307	206	354	119	269
BROTT MOT ÖVRIGA LAGAR FÖR VILKA ÄR STADGÅT STRÄNGARE STRAFF ÄN BÖTER	2428	1147	502	530	2911	618	292	698	100	517
ÖRÅV NARKOTIKAFÖRORDNINGEN	344	42	16	7	265	-	1	2	-	7
SUMMA BROTT	92470	38020	13322	14463	23573	11775	5394	9810	2291	6769
FALL DÄR BROTTSLIGT FÖRFARANDE EJ MISSTÄNKTS	2402	1412	464	426	787	496	271	370	102	273
SJÄLVMÖRD	169	113	40	54	71	40	43	49	16	20
ÖVRIGA DÖDSFALL	1472	550	164	135	305	131	68	113	23	107
BRAND	761	749	260	237	411	325	160	208	63	146

Reported offences by kind of offence and by county in 1966

Kristian- sunds län	Malmöhus län	Hallands län	Göteborgs o. Bohus län	Älvsborgs län	Skaraborgs län	Värmlands län	Örebro län	Västman- lands län	Koppar- bergs län	Gävleborgs län	Västernor- lands län	Jämtlands län	Väster- bottens län	Norr- bottens län	Hela riket
8372	42475	7563	51717	14731	7876	10229	12211	12214	9250	12359	9228	3562	7788	10936	410904
571	2880	428	2838	1041	430	710	705	838	683	811	540	288	538	1067	26862
5	16	1	17	10	2	8	3	4	7	4	8	3	4	6	181
6	4	1	12	5	2	8	2	3	5	2	2	2	2	4	97
236	1550	253	1598	524	179	322	340	357	358	351	226	105	218	442	12997
28	108	17	69	63	18	32	32	30	38	64	40	26	83	47	1095
142	827	117	689	298	119	198	186	289	186	186	151	63	160	454	8386
5	27	4	26	17	4	13	6	20	9	10	8	5	7	24	346
4	46	9	76	24	19	12	20	17	18	40	14	5	12	30	660
145	293	25	347	98	87	115	115	117	62	152	88	79	51	59	3051
-	9	1	4	2	-	2	1	1	-	2	3	-	1	1	49
7276	38160	6428	46584	13019	6939	8842	10916	10882	8118	10754	7880	3007	6536	8545	362360
293	1982	261	4345	806	362	367	413	585	292	735	474	112	213	260	27328
17	195	21	512	62	18	19	34	33	15	47	31	6	19	20	1862
295	2377	428	3237	769	153	222	591	612	236	543	344	61	148	249	15671
927	5197	1145	1992	1135	709	775	1645	1308	882	1446	503	340	384	648	33031
36	189	60	256	97	38	75	74	79	70	76	63	63	90	108	2591
1897	8589	1604	9260	3041	1656	2153	2259	2644	2037	2602	1789	585	1507	1839	80520
264	1659	378	1736	697	333	303	554	455	364	281	274	76	397	407	17922
1913	10235	1651	14970	3571	1871	2807	2800	2709	2322	3084	2555	1029	2136	2368	106423
5	116	10	167	26	9	21	19	11	21	24	19	4	10	16	1066
109	659	74	877	230	252	122	107	106	121	111	184	37	158	174	5284
711	4108	512	6348	1178	757	1093	1381	1291	951	942	917	380	840	1337	41321
146	1228	146	671	179	282	201	490	690	180	218	374	104	192	274	13001
119	489	40	394	139	94	461	68	61	256	135	99	23	162	112	3919
128	803	101	868	209	118	168	182	148	138	184	148	90	173	322	6608
10	33	2	18	25	3	9	21	9	9	1	16	8	11	12	340
671	2018	581	1998	1173	660	708	836	892	660	678	563	216	450	785	22393
225	659	158	1059	374	151	270	256	267	233	327	377	85	356	386	9449
156	296	103	702	214	114	179	116	100	142	136	188	51	214	245	5482
33	275	25	168	64	16	49	100	124	38	104	54	15	80	63	2403
36	88	30	189	96	21	42	40	43	53	87	135	19	62	78	1564
300	776	149	1236	297	356	407	334	227	216	467	431	182	358	938	12233
13	30	5	84	19	18	22	14	20	19	133	11	15	8	24	647
51	278	37	313	108	66	103	101	77	74	95	86	26	54	133	2719
41	267	22	282	100	77	93	110	76	46	99	156	21	51	105	2752
14	91	9	69	19	21	24	36	17	24	25	25	2	22	37	721
157	71	58	406	10	149	128	56	22	27	87	126	112	165	471	4426
24	39	18	82	41	25	37	17	15	26	28	27	6	58	168	968
956	3982	655	5334	1566	705	1085	1165	1051	1025	1225	1072	399	866	1120	39957
509	1799	440	1685	819	450	578	654	600	628	720	535	193	418	621	17031
447	2183	215	3649	747	255	507	511	451	397	505	537	206	448	499	22926
709	1607	424	1983	768	694	672	953	516	635	887	805	376	715	1049	22536
2	44	6	256	6	1	3	10	6	5	6	11	-	3	8	1051
10037	48064	8642	59034	17065	9275	11986	14329	13781	10910	14471	11105	4337	9369	13105	473397
421	1576	407	1652	960	431	624	588	558	490	639	668	213	605	499	17334
45	189	22	99	73	38	45	47	12	45	44	53	26	33	22	1408
141	762	142	824	230	92	162	136	164	149	177	103	43	129	109	6431
235	625	243	729	657	301	417	405	382	296	418	512	144	443	368	9495

Tab. 6. Anmälda brott efter brottets art i länen och i vissa regioner på 1000 av medelfolkmängden, 1966

Reported offences by kind of offence in the counties and in certain regions per 1,000 of the mean population in 1966

Område	Brott mot Brottsbalken					Brott mot all-mänheten	Brott mot staten	Samtliga	Övriga brott
	Brott mot enskild person	Brott mot förmogenheten							
		Inbrott	Bil tillgr	8 kap i ovr	Samtliga				
STOCKHOLMS STAD	6,4	18,2	12,7	45,0	94,4	2,0	2,9	105,3	12,8
STOCKHOLMS LÄN	2,9	14,4	3,6	24,6	48,8	1,2	1,2	54,1	8,3
UPPSALA LÄN	3,4	12,6	4,8	32,4	58,4	1,3	1,5	64,5	7,2
SÜDERMANLANDS LÄN	4,1	11,3	2,4	24,0	45,9	1,9	1,6	53,4	6,3
ÖSTERGÖTLANDS LÄN	4,7	9,0	2,6	21,9	44,9	1,0	1,5	52,0	12,2
JÖNKÖPINGS LÄN	2,4	6,6	1,3	15,3	30,1	1,4	1,1	35,0	4,7
KRONÖBERGS LÄN	2,6	5,4	1,2	12,8	24,0	0,7	0,7	28,0	4,7
KALMAR LÄN	2,5	6,3	1,4	18,5	31,0	0,8	0,8	35,1	6,4
GÖTLANDS LÄN	2,9	5,6	1,3	15,8	29,0	0,8	3,6	36,4	6,2
BLEKINGE LÄN	3,5	6,9	2,0	15,0	29,9	1,1	3,8	38,2	7,0
KRISTIANSTADS LÄN	2,2	7,2	1,1	13,6	27,7	0,9	1,1	31,8	6,3
MALMÖHUS LÄN	4,3	12,7	2,9	30,6	56,6	1,0	1,2	63,0	8,3
HALLANDS LÄN	2,4	8,8	1,4	20,7	37,6	0,9	0,8	41,7	5,9
GÖTEBORGS OCH BOHUS LÄN	4,2	13,8	6,5	35,4	69,5	1,6	1,8	77,2	10,9
ÄLVSBORES LÄN	2,7	7,8	2,1	16,8	33,2	1,0	0,8	37,6	6,0
SKARABORGS LÄN	1,7	6,5	1,4	13,2	27,2	0,6	1,4	30,8	5,5
VÄRMLANDS LÄN	2,5	7,5	1,3	15,1	30,8	0,9	1,4	35,6	6,1
ÖREBRO LÄN	2,6	8,4	1,5	21,6	40,5	1,0	1,2	45,3	7,9
VÄSTMANLANDS LÄN	3,3	10,5	2,3	21,1	43,2	1,1	0,9	48,5	6,2
KOPPARBERGS LÄN	2,4	7,2	1,0	14,3	28,8	0,8	0,8	32,8	5,9
GÄVLEBORGS LÄN	2,8	8,9	2,5	19,1	36,6	1,1	1,6	42,0	7,2
VÄSTERNORRLANDS LÄN	1,9	6,4	1,7	14,3	29,4	1,4	1,6	33,2	6,8
JÄMTLANDS LÄN	2,2	4,5	0,9	12,4	23,1	0,7	1,4	27,3	5,9
VÄSTERBOTTENS LÄN	2,3	6,4	0,9	14,3	27,9	1,5	1,5	33,3	6,8
NORRBOTTENS LÄN	4,1	7,1	1,0	15,3	32,9	1,5	3,6	42,0	8,3
HELA RIKET	3,4	10,3	3,5	23,5	46,4	1,2	1,6	52,6	8,0
STOCKHOLMS STAD	6,4	18,2	12,7	43,0	94,4	2,0	2,9	105,3	12,8
GÖTEBORGS STAD	5,4	16,5	8,7	44,8	88,1	1,9	2,4	97,9	13,5
MALMÖ STAD	5,7	16,2	3,6	43,3	76,9	1,2	1,7	85,5	10,7
STÄDER 50 000 - 99 999 INV.	5,3	13,3	4,4	36,5	68,1	1,6	2,1	77,1	11,8
STÄDER 20 000 - 49 999 INV.	3,8	11,3	3,0	39,9	54,2	1,2	2,2	61,4	8,8
ÖVRIGA KOMMUNER	2,2	7,2	1,3	18,0	26,6	0,9	1,0	30,7	5,6
SÖLNA	4,4	16,1	6,5	36,2	67,1	1,8	5,5	78,8	13,1
UPPSALA	4,7	17,1	8,6	53,8	92,1	1,6	1,7	100,0	11,2
ESKILSTUNA	7,5	10,5	2,5	40,9	66,4	2,6	2,2	78,6	8,5
LINKÖPING	7,0	13,1	3,2	31,7	67,9	1,3	2,9	79,2	12,0
NORRKÖPING	6,5	12,4	4,7	33,2	66,1	1,0	1,6	75,1	25,4
JÖNKÖPING	5,2	11,1	3,2	28,8	52,4	1,4	1,9	61,0	5,6
HÄLSINGBORG	5,1	17,5	4,5	34,8	69,8	1,4	0,5	76,8	9,7
BORÅS	6,6	11,3	3,5	36,8	67,6	1,4	0,9	76,5	10,6
ÖREBRO	3,1	12,7	2,4	37,1	66,7	1,6	1,7	73,1	11,2
VÄSTERÅS	5,5	13,4	3,6	31,2	64,8	1,8	1,4	73,5	7,5
GÄVLE	4,2	14,2	5,5	43,1	75,1	2,0	4,4	85,7	9,3
SUNDSVALL	3,6	8,2	3,7	26,6	50,5	1,8	2,4	58,3	12,7
LIDINGÖ	1,7	10,4	1,5	20,4	36,3	0,5	0,2	38,6	6,1
NACKA	2,5	15,9	3,3	21,6	46,7	1,4	0,4	50,9	10,1
SUNDBYBERG	3,9	8,7	6,7	34,4	56,2	0,5	1,9	62,6	8,1
SÖDERTÄLJE	3,6	15,7	5,9	30,7	64,0	1,3	0,7	69,7	9,3
KATRINEHOLM	4,3	12,7	3,6	22,8	47,3	1,7	1,4	54,7	4,5
NYKÖPING	2,1	7,5	1,6	22,0	37,9	1,5	1,6	43,2	7,8
MOTALA	5,3	7,4	1,7	28,2	45,6	1,4	0,4	52,8	7,6
VÄXJÖ	4,8	9,1	3,6	33,3	55,1	0,9	1,8	62,5	7,8
KALMAR	4,1	11,8	3,7	52,3	74,8	0,8	1,3	81,0	9,1
KARLSKRONA	5,9	10,7	3,2	22,7	47,2	1,0	12,6	66,8	8,6
KRISTIANSTAD	2,5	9,8	1,0	30,5	54,3	0,9	2,4	60,1	9,9
LANDSKRONA	7,7	15,9	6,7	35,0	69,4	1,2	2,6	80,9	8,3
LUND	4,4	11,0	5,6	53,3	81,7	1,0	0,8	87,8	9,6
TRELLEBORG	2,1	6,5	2,1	23,6	38,0	0,5	2,2	42,8	8,7
HÄLMSTAD	5,0	13,1	2,4	42,8	71,0	1,3	2,1	79,4	6,3
MÖLNDAL	3,9	9,9	6,2	27,9	53,1	1,5	0,7	59,2	10,6
UDDEVALLA	3,0	11,6	5,3	24,5	48,8	0,9	2,0	54,7	9,6
TROLLHÄTTAN	2,5	11,8	3,0	21,7	42,7	0,7	1,0	46,9	6,1
SKÖVDE	2,2	11,9	2,2	22,6	50,0	0,5	4,6	57,3	5,8
KARLSTAD	2,7	12,8	3,0	31,5	59,9	1,3	2,6	66,6	12,1
KRISTINEHAMN	4,0	13,7	1,9	25,3	51,4	1,3	3,2	59,9	6,9
KARLSKOGA	3,2	8,2	1,7	21,9	37,3	0,8	1,8	43,0	8,8
BORLÄNGE	3,0	11,9	2,2	30,1	50,9	0,7	0,5	55,1	6,2
LUDVIKA	2,4	7,0	0,6	19,2	35,8	1,2	0,8	40,1	4,9
SANDVIKEN	2,7	10,2	2,5	27,6	48,8	2,5	1,5	55,5	7,1
ÖSTERSUND	2,7	10,6	2,0	35,9	62,7	1,0	4,3	70,7	10,2
SKELLEFTEÅ	2,7	9,8	1,0	30,3	49,0	2,2	1,3	55,2	14,1
UMEA	5,0	13,8	2,2	28,2	58,0	2,1	4,5	69,7	10,6
KIRUNA	6,2	4,9	0,7	14,9	43,1	1,5	1,4	52,2	6,5
LULEÅ	6,0	13,9	1,6	34,6	66,2	1,9	4,2	78,3	16,0
KÖPING	4,0	14,4	2,1	27,3	49,5	0,8	0,7	58,0	9,8

Tab. 7a. (forts.). Uppklarade brott och upplklaringsprocent efter brottets art, 1966

Område Brott	Uppklarade brott		Därav ej brott		Uppklaringsprocent för			Uppklarade brott, som anmäls 1966	
	Samtliga	Därav försök	Samtliga	Procent	försök till brott	fullbordade brott	samtliga brott	Samtliga	Uppkl. proc.
13 KAP. ALLMÄNFÄRLIGA BROTT MÖRDBRÄND, ÄVEN GROV (1-2)	2974	10	1390	46,74	30,30	54,40	54,25	2473	45,11
ALLMÄNFÄRLIG VÄRDSLESPET (6)	126	5	23	18,25	29,41	49,39	48,09	101	38,55
VÄLLANDE AV BRAND ANNAN	2268	-	1049	46,25	-	53,81	53,81	1943	46,10
ÖVRIGA BROTT MOT 13 KAP. (3-5,7-10)	459	-	236	51,42	-	59,84	59,84	327	42,63
	121	5	82	67,77	31,25	52,25	50,84	102	42,86
14 KAP. FÖRFALSKNINGSBROTT URKUNDSFÖRFALSKNING M.M. (1-4,9)	2217	38	330	14,88	84,44	92,41	92,26	1568	65,25
CHECKER	451	5	30	6,65	83,33	99,55	99,34	280	61,67
ANNAN	1502	31	215	14,31	86,11	92,05	91,92	1106	67,69
SIGNATURFÖRFALSKNING (5,9)	43	1	8	18,60	100,00	89,36	89,58	37	77,08
PENNINGFÖRFALSKNING M.M. (6,9,10)	46	-	40	86,96	0,00	42,59	42,20	44	46,37
ÖVRIGA BROTT MOT 14 KAP. (7-9)	175	1	37	21,14	100,00	110,83	110,76	101	63,92
15 KAP. MENED, FALSKT ATAL M.M. MENED M.M. (1-3)	1455	10	346	23,78	111,11	92,93	93,03	997	63,75
ÖVR. BROTT MOT 15 KAP. (5-13)	189	3	84	44,44	100,00	96,88	96,92	110	56,41
	1266	7	262	20,70	116,67	92,37	92,48	887	64,79
16 KAP. BROTT MOT ALLMÄN ÖRD- NING (UTOM FYLLERI OCH FÖPAR- GELSEVÄCKANDE RETEENDE)	412	-	182	44,17	-	63,68	63,68	304	46,99
17 KAP. BROTT MOT ALLMÄN VERK- SAMHET	5792	76	376	6,49	88,37	93,61	93,54	4257	68,75
VÅLD MOT TJANSTEMAN MOT POLISMAN (1)	753	16	30	3,98	69,57	96,09	95,32	546	69,11
MOT ANNAN (1,3)	453	5	44	9,71	166,67	85,50	85,96	305	57,87
MOT M.M. MOT TJANSTEMAN (1-3,5)	1347	8	91	6,76	80,00	96,19	96,02	997	71,11
VÅLDSAMT MOTSTÅND (4)	2646	-	100	3,78	-	96,15	96,15	2000	72,67
ÖVR. BROTT MOT 17 KAP. (6-15)	593	47	111	18,72	94,00	81,37	82,25	409	56,73
18 KAP. HÖGHÅLSBROTT	29	1	1	3,45	50,00	107,69	103,57	23	82,14
19 KAP. BROTT MOT RIKETS SÄKER- HET	7	-	5	71,43	-	70,00	70,00	5	50,00
20 KAP. ÄMBETSBROTT	910	-	343	37,69	-	97,85	97,85	641	66,92
21 KAP. BROTT AV KPIGSMÅN UNDANHÄLLANDE, RYMNING (11-12)	4368	4	348	7,97	44,44	98,80	98,69	3666	82,83
ÖVRIGA BROTT MOT 21 KAP. (1-10,13-18)	1606	-	97	6,04	-	93,48	93,48	1413	82,25
	2767	4	251	9,09	44,44	102,19	101,99	2253	83,20
TRAFIKBROTTLÅGEN	20768	-	3422	16,48	-	51,98	51,98	15259	38,19
RATTFYLLERI, RATTÖNYKTERHET (4)	16785	-	1997	11,90	-	98,56	98,56	12317	72,32
SMITNING (5)	3983	-	1425	35,78	-	17,37	17,37	2942	12,83
BROTT MOT ÖVRIGA LAGAR FÖR VILKA AR STADGAT STRÄNGARE STRAFF AN BÖTER	18086	93	1687	9,33	93,00	80,20	80,25	12350	54,80
CHECKLAGEN	155	-	36	23,23	-	92,81	92,81	72	43,11
NARKOTIKAFÖRÖRDNINGEN	766	-	70	9,14	-	72,88	72,88	615	58,52
SPRITILLVERKNINGSFÖRÖRDNINGEN	108	-	27	25,00	-	84,38	84,38	85	66,41
ÖVRIGA FÖRFATTNINGAR ANGÅENDE RUSDRYCKER OCH ÖL	2613	40	251	9,61	97,56	70,07	70,37	1894	51,01
VARUSMUGGLINGSLAGEN	740	46	53	7,16	88,46	76,35	77,00	567	59,00
SKATTESTRÄFFLAGEN	5617	-	448	7,98	-	84,35	84,35	2852	42,83
UPPBÖRDSFÖRÖRDNINGEN	4881	-	146	2,99	-	92,22	92,22	3881	73,32
JAKTLAGSTIFTNINGEN	416	-	166	39,90	-	56,06	56,06	294	39,62
FISKELAGSTIFTNINGEN	568	-	80	14,08	-	87,12	87,12	399	61,20
ÖVRIGA LAGAR OCH FÖRFATTNINGAR	2222	7	410	18,45	100,00	70,03	70,09	1691	53,34
SUMMA BROTT	200089	6075	27170	13,58	29,09	42,87	42,27	154651	32,67

Tab. 7b. Uppklarade tillgreppsbrott och uppklaringsprocent efter brottets art, 1966

Thefts cleared up and percentage of clearances by kind of offence in 1966

Område Brott	Uppklarade brott		Därav ej brott		Uppklaringsprocent för			Uppklarade brott, som anmänts 1966	
	Samtliga	Därav försök	Samtliga	Procent	försök till brott	fullbordade brott	samtliga brott	Samtliga	Uppkl. proc.
HELA RIKET									
B KAP. STÖLD, RÄN OCH ANDRA TILLGREPPSBROTT	76782	4503	7656	9,97	23,65	26,51	26,32	62639	21,47
TILLGREPP AV MOTORDRIVET FORTSKAFFNINGSMEDEL (1-4,7)	12292	1859	731	5,95	18,56	28,56	26,41	9642	20,71
BILAR	8509	1766	479	5,63	18,27	38,18	31,14	6728	24,62
MOTORCYKLAR	416	16	39	9,38	23,88	22,28	22,34	305	16,38
MOPEDER	2885	39	149	5,16	19,80	18,39	18,41	2215	14,13
BITAR	340	35	44	12,94	44,87	24,60	25,80	279	21,17
ANNAT	142	3	20	14,08	27,27	39,04	38,69	115	31,34
TILLGREPP AV EJ MOTORDRIVET FORTSKAFFNINGSMEDEL (1-4,8)									
CYKLAR	1864	9	325	17,44	30,00	5,47	5,49	1582	4,66
ANNAT	1659	9	261	15,73	34,62	5,00	5,02	1415	4,28
	205	-	64	31,22	0,00	22,73	22,63	167	18,43
INBROTTSSTÖLD (1,4)	22114	2082	841	3,80	28,67	27,34	27,46	17942	22,28
I KASSASKAP, KASSAVALV O.DYL.	348	74	6	1,72	41,11	33,66	35,01	274	27,57
I BOSTADSLÄGENHET ELLER BOSTÄD	2099	125	347	16,53	16,51	26,65	25,71	1688	20,68
I SOMMAR-, SPORT- ELLER KOLONISTUGA	2913	293	43	1,48	34,58	31,12	31,34	2302	24,77
I BUTIK, KONTOR, REST., KAFE	5564	725	107	1,92	26,54	30,50	29,92	4645	24,96
I KIOSK, VARUUTOMAT, SKYLTSKAP	1830	197	24	1,31	26,30	26,24	26,25	1453	20,84
I FABRIK, VERKSTAD, LAGER, BENSINSTATION	3111	255	73	2,35	32,65	33,50	33,43	2538	27,27
I KÄLLARE, VINC, TRAPPUPPGANG	3085	300	74	2,40	39,47	22,36	23,35	2517	19,05
I GARAGE, BOD, BYGGNADSPLOTS	1363	78	59	4,33	31,45	20,47	20,88	1086	16,64
INOM MILITÄRFÖRLÄGGNING	110	6	10	9,09	18,75	22,22	22,00	87	17,40
ANNAN INBROTTSSTÖLD	1691	119	98	5,80	27,29	24,11	24,31	1352	19,44
ANNAN STÖLD, SNATTERI, BODRÄKT (1-4)	36297	453	4307	11,87	29,69	29,18	29,19	30279	24,35
UR ELLER FRÅN MOTORDRIVET FORTSKAFFNINGSMEDEL	4941	218	311	6,29	18,92	9,66	9,87	3835	7,66
UR ELLER FRÅN CYKEL	138	2	15	10,87	40,00	10,12	10,23	124	9,19
UNDER FLYGTRANSPORT	59	1	4	6,78	33,33	32,95	32,96	57	31,84
UNDER JÄRNVÄGSTRANSPORT	355	8	54	15,21	53,33	26,90	27,20	261	20,00
UNDER POSTTRANSPORT	580	2	22	3,79	50,00	79,07	78,91	565	76,87
FICKSTÖLD	606	6	184	30,36	23,08	28,92	28,84	521	24,80
I BADHUS, ÖMKLÄDNINGSRUM, GARDEROB O.DYL.	2242	50	532	23,73	84,75	22,29	22,66	1929	19,50
PÅ CAMPINGPLATSER, FRILUFTSBAD	189	1	48	25,40	12,50	14,11	14,10	178	13,28
I BOSTADSLÄGENHETER, VINDAR, TRAPPUPPGANGAR O.DYL.	3767	24	1083	28,75	60,00	37,14	37,23	3050	30,14
I BUTIKER OCH VARUHUS	14836	47	494	3,33	92,16	82,75	82,78	12478	69,62
I LAGER	1932	11	41	2,12	68,75	81,26	81,18	1752	73,61
I MILITÄRFÖRLÄGGNING	242	3	41	16,94	50,00	32,61	32,75	195	26,39
ÖVRIGT	6410	80	1478	23,06	56,74	24,27	24,44	5334	20,34
RÄN, ÄVEN GROVT (5-6)	522	32	169	32,38	50,79	48,85	48,97	450	42,21
RUBBN. AV BESITT.FÖRHÅLLANDEN TILL MOTORDRIVET FORTSKAFFNINGSMEDEL (8)	206	-	46	22,33	-	79,23	79,23	152	58,46
ÖVR. BROTT MOT B KAP. (8-10)	3487	68	1237	35,47	48,92	69,99	69,41	2592	51,59

ANMÄRKNING. I DE 522 UPPKLARADE RÄNEN INGÅR 9 BANKRÅN, VARAV 1 FÖRSÖK, OCH 7 POSTRÅN, VARAV 1 FÖRSÖK.

Tab. 8. Uppklarade brott och uppklaringsprocent i vissa regioner efter brottets art, 1966

Offences cleared up and percentage of clearances in certain regions by kind of offence in 1966

Område Brott	Uppklarade brott		Därav ej brott		Uppklaringsprocent för			Uppklarade brott, som anmänts 1966	
	Samtliga	Därav försök	Samtliga	Procent	försök till brott	fullbordade brott	samtliga brott	Samtliga	Uppkl. proc.
STOCKHOLM									
BROTT MOT BROTTSBALKEN	25166	821	2966	11,79	14,43	31,72	30,52	20858	25,30
BROTT MOT ENSKILD PERSON (3-7 KAP.)	2831	49	493	17,41	61,25	56,80	56,87	2302	46,24
MORD, DRÅP, BARNADRÅP (3 KAP. 1-3)	42	21	5	11,90	87,50	84,00	85,71	36	73,47
MISSHANDEL, ÄVEN GROV (3 KAP. 5-6)									
MED DÖDLIG UTGÅNG	8	-	2	25,00	-	88,89	88,89	4	44,44
ANNAN	1454	3	117	8,05	100,00	56,11	56,16	1181	45,62
ÖVR. BROTT MOT 3 KAP. (4,7-9)	66	-	15	22,73	-	81,48	81,48	43	53,09
BROTT MOT FRIHET OCH FRID (4 KAP.)	979	2	277	28,29	100,00	55,17	55,22	812	45,80
ÅREKRÄKNING (5 KAP.)	31	-	22	70,97	-	57,41	57,41	27	50,00
VALDTÅKT, VALDFORANDE (6 KAP. 1)	71	21	19	26,76	42,86	61,73	54,62	64	49,23
ÖVR. BROTT MOT 6 KAP. (2-8)	174	2	31	17,82	100,00	61,43	61,70	130	46,10
BROTT MOT FAMILJ (7 KAP.)	6	-	5	83,33	-	54,55	54,55	5	45,45
BROTT MOT FORMGEMNHETEN (8-12 KAP.)	19676	749	2152	10,94	13,43	27,80	26,71	16398	22,26
TILGRIEP AV FORTSKAFFNINGSMEDEL (8 KAP. 1-4,7-8)									
BILAR (1-4,7)	1259	197	70	5,56	5,00	17,78	12,70	1003	10,11
MOTORCYKLAR (1-4,7)	47	1	2	4,26	8,33	10,65	10,59	34	7,66
MOPEDER (1-4,7)	200	1	4	2,00	5,00	11,94	11,86	144	8,54
CYKLAR (1-4,8)	66	-	7	10,61	0,00	2,06	2,06	61	1,90
ANNAT (1-4,7-8)	31	5	3	9,68	27,78	12,94	14,16	28	12,79
INBROTTSSTÖLD (8 KAP. 1,4)	2170	106	133	6,13	15,04	15,26	15,25	1896	13,32
STÖLD, SNATTERI I BUTIKER OCH VARUHUS (8 KAP. 1-2,4)	3628	5	67	1,85	83,33	75,07	75,08	3105	64,26
ANNAN STÖLD, SNATTERI, BODRÅKT (8 KAP. 1-4)	2411	34	681	28,25	9,52	10,11	10,10	2060	8,63
RAN, ÄVEN GROVT (8 KAP. 5-6)	159	14	50	31,45	60,87	35,98	37,32	145	34,04
ÖVR. BROTT MOT 8 KAP. (8-10)	292	1	143	48,97	100,00	57,06	57,14	217	42,47
BEDRAGERI OCH ANNAN OREDLIGHET (9 KAP.)	7907	383	593	7,50	78,97	75,21	75,38	6519	62,15
DÄRAV CHECKBEDRAGERI (1-3)	3682	218	81	2,20	82,89	76,60	76,95	3388	70,80
HALERI, HALERIFÖRSEELSE (6-7)	264	-	22	8,33	-	72,33	72,33	210	57,53
FÖRSKINGRING OCH ANNAN TRULSHET (10 KAP.)	747	1	284	38,02	50,00	68,50	68,47	558	51,15
GÅLDENÄRSBROTT (11 KAP.)	21	-	5	23,81	-	53,85	53,85	8	20,51
SKADEGÖRELSEBROTT (12 KAP.)	738	1	110	14,91	33,33	27,29	27,29	620	22,93
BROTT MOT ALLMÄNHETEN (13-15 KAP.)	784	17	223	28,44	77,27	49,52	49,90	623	39,66
ALLMÄNFÄRLIGA BROTT (13 KAP.)	293	2	160	54,61	50,00	31,02	31,10	249	26,43
FÖRFALSKNINGSBROTT (14 KAP.)	366	15	39	10,66	83,33	80,14	80,26	286	62,72
MENED, FALSKT ÅTAL M.M. (15 KAP.)	125	-	24	19,20	-	72,25	72,25	88	50,87
BROTT MOT STATEN (16-21 KAP.)	1875	6	98	5,23	66,67	83,92	83,86	1535	68,65
BROTT MOT ALLMÄN ORDNING (16 KAP. UTOM 15 O. 16)	34	-	8	23,53	-	60,71	60,71	22	39,29
VÅLD, MOT M.M. MOT TJANSTEMAN (17 KAP. 1-3,5)	459	5	14	3,05	83,33	90,80	90,71	346	68,38
VÅLDSAMT MOTSTÅND (17 KAP. 4)	596	-	8	1,34	-	88,43	88,43	489	72,55
ÖVR. BROTT MOT 17 KAP. (6-15)	70	1	15	21,43	100,00	56,10	56,45	56	45,16
BROTT AV KRIGSMAN (21 KAP.)	657	-	23	3,50	0,00	83,48	83,27	580	73,51
ÖVR. BROTT MOT STATEN (18-20 KAP.)	59	-	30	50,85	-	67,82	67,82	42	48,28
TRAFIKBROTTSLAGEN	1858	-	216	11,63	-	24,46	24,46	1418	18,67
RATTFYLLERI, RATTÖNYKTERH. (4)	1339	-	67	5,00	-	87,23	87,23	1012	65,93
SMITNING (5)	519	-	149	28,71	-	8,56	8,56	406	6,70
BROTT MOT ÖVRIGA LAGAR FÖR VILKA ÅR STADGAT STRÄNGARE STRAFF ÅR BÖTER	1366	2	96	7,03	100,00	56,22	56,26	950	39,13
DÄRAV NARKOTIKAFÖRORDNINGEN	125	-	12	9,60	-	36,34	36,34	71	20,64
SUMMA BROTT	28390	823	3278	11,55	14,46	31,77	30,70	23226	25,12

Tab. 8. (forts.). Uppklarade brott och upplklaringsprocent i vissa regioner efter brottets art, 1966

Område Brott	Uppklarade brott		Därav ej brott		Uppklaringsprocent för			Uppklarade brott, som anmäts 1966	
	Samtliga	Därav försök	Samtliga	Procent	försök till brott	fullbordade brott	samtliga brott	Samtliga	Uppkl. proc.
GÖTEBORG									
BROTT MOT BROTTSBALKEN	17099	473	2234	13,07	17,34	42,87	41,19	12644	30,46
BROTT MOT ENSKILD PERSON (3-7 KAP.)	1867	16	432	23,14	76,19	80,94	80,89	1437	62,26
MORD, DRAP, BARNADRAP (3 KAP. 1-3)	12	6	3	25,00	100,00	120,00	109,09	10	90,91
MISSHANDEL, AVEN GROV (3 KAP. 5-6)									
MED DÖDLIG UTGÅNG	12	-	1	8,33	-	100,00	100,00	10	83,33
ANNAN	1111	2	239	21,51	200,00	82,51	82,60	856	63,64
ÖVR. BROTT MOT 3 KAP. (4,7-9)	42	-	10	23,81	-	120,00	120,00	29	82,86
BROTT MOT FRIHET OCH FRID (4 KAP.)	465	-	127	27,31	-	85,01	85,01	355	64,90
AREKRÄNKNING (5 KAP.)	19	-	7	36,84	-	118,75	118,75	14	87,50
VILDTÄKT, VALDFÖRANDE (6 KAP. 1)	47	7	13	27,66	53,85	90,91	82,46	45	78,95
ÖVR. BROTT MOT 6 KAP. (2-8)	158	1	31	19,62	100,00	55,87	56,03	117	41,49
BROTT MOT FAMILJ (7 KAP.)	1	-	1	100,00	-	33,33	33,33	1	33,33
BROTT MOT FORMÖGENHETEN (8-12 KAP.)	13610	441	1537	11,29	16,46	37,98	36,43	10061	26,93
TILLGREPP AV FORTSKAFFNINGS- MEDEL (8 KAP. 1-4,7-8)									
BILAR (1-4,7)	950	161	72	7,58	11,70	33,95	25,68	685	18,51
MOTORCYKLAR (1-4,7)	66	3	8	12,12	42,86	14,09	14,54	39	8,59
MOPEDER (1-4,7)	339	11	14	4,13	20,37	12,29	12,45	201	7,38
CYKLAR (1-4,8)	45	1	3	6,67	100,00	3,18	3,25	34	2,45
ANNAT (1-4,7-8)	22	-	1	4,55	0,00	18,49	18,18	14	11,57
INBROTTSSTÖLD (8 KAP. 1,4)	1417	171	64	4,52	19,50	20,36	20,25	1018	14,55
STÖLD, SNATTERI I BUTIKER OCH VARUHUS (8 KAP. 1-2,4)	1323	3	34	2,57	100,00	87,77	87,79	966	64,10
ANNAN STÖLD, SNATTERI, BODRÅKT (8 KAP. 1-4)	1960	36	348	17,76	13,58	16,45	16,38	1387	11,59
RÅN, AVEN GROVT (8 KAP. 5-6)	121	5	51	42,15	125,00	77,85	79,08	101	66,01
ÖVR. BROTT MOT 8 KAP. (8-10)	578	2	259	44,81	66,67	83,00	82,93	399	57,25
BEDRÅGERI OCH ANNAN OREDLIG- HET (9 KAP.)	5708	46	362	6,34	67,65	100,09	99,70	4535	79,21
ÖVR. CHECKBEDRÅGERI (1-3)	735	17	20	2,72	73,91	126,63	124,58	378	64,07
HÅLERI, HÅLERIFÖRSEELSE (6-7)	328	-	6	1,83	-	116,31	116,31	209	74,11
FÖRSKINGRING OCH ANNAN TRÖ- LOSHET (10 KAP.)	567	1	118	20,81	100,00	94,18	94,19	290	48,17
GÅLDENÅRSBROTT (11 KAP.)	6	-	4	66,67	-	50,00	50,00	3	25,00
SKADEGÖRELSEBROTT (12 KAP.)	508	1	199	39,17	5,26	39,09	38,60	389	29,56
BROTT MOT ALLMÄNHETEN (13-15 KAP.)	567	5	193	34,04	33,33	70,60	69,91	380	46,86
ALLMÄNFÄRLIGA BROTT (13 KAP.)	219	2	135	61,64	25,00	41,49	41,24	197	37,10
FÖRFALSKNINGSBROTT (14 KAP.)	198	2	16	8,08	33,33	153,13	147,76	70	52,24
MENED, FALSKT ÅTAL M.M. (15 KAP.)	150	1	42	28,00	100,00	102,76	102,74	113	77,40
BROTT MOT STATEN (16-21 KAP.)	1055	11	72	6,82	91,67	102,35	102,23	766	74,22
BROTT MOT ALLMÄN ÖRDNING (16 KAP. UTOM 15 O. 16)	27	-	9	33,33	-	42,86	42,86	21	33,33
VALD, MOT M.M. MOT TJÄNSTEMAN (17 KAP. 1-3,5)	261	8	14	5,36	100,00	101,61	101,56	185	71,98
VALDSAMT MOTSTÅND (17 KAP. 4)	237	-	6	2,53	-	101,72	101,72	159	68,24
ÖVR. BROTT MOT 17 KAP. (6-15)	68	3	8	11,76	75,00	132,65	128,30	38	71,70
BROTT AV KRIGSMAN (21 KAP.)	395	-	30	7,59	-	109,12	109,12	309	85,36
ÖVR. BROTT MOT STATEN (18-20 KAP.)	67	-	5	7,46	-	104,69	104,69	54	84,38
TRAFIKBROTTSLAGEN	1791	-	357	19,93	-	43,84	43,84	1153	28,23
RATTFYLLERI, RATTONYKTERH. (4)	1198	-	73	6,09	-	104,54	104,54	739	64,49
SHITNING (5)	593	-	284	47,89	-	20,18	20,18	414	14,09
BROTT MOT ÖVRIGA LAGAR FÖR VILKA ÅR STADGÅT STRÄNGARE STRAFF ÄN BÖTER	1655	9	60	3,63	90,00	102,30	102,22	999	61,70
ÖVR. BROTT MOT STATEN (18-20 KAP.)	286	-	7	2,45	-	112,16	112,16	214	83,92
SUMMA BROTT	20545	482	2651	12,90	17,60	45,11	43,52	14796	31,34

Tab. 8. (forts.). Uppklarade brott och uppklaringsprocent i vissa regioner efter brottets art, 1966

Område	Uppklarade brott		Därav ej brott		Uppklaringsprocent för			Uppklarade brott, som anmäls 1966	
	Samtliga	Därav försök	Samtliga	Procent	försök till brott	fullbordade brott	samtliga brott	Samtliga	Uppkl. proc.
MALMÖ									
BROTT MOT BROTTSBALKEN	8091	344	912	11,27	34,82	38,01	37,87	6688	31,30
BROTT MOT ENSKILD PERSON (3-7 KAP.)	906	10	145	16,00	83,33	63,73	63,89	725	51,13
MORD, DRAP, BARNADRAP (3 KAP. 1-3)	12	5	2	16,67	83,33	116,67	100,00	9	75,00
MISSHANDEL, AVEN GROV (3 KAP. 5-6)									
MED DÖDLIG UTGÅNG	3	-	-	0,00	-	100,00	100,00	3	100,00
ANNAN	549	2	63	11,48	100,00	68,81	68,88	447	56,09
ÖVR. BROTT MOT 3 KAP. (4,7-9)	23	-	5	21,74	-	65,71	65,71	20	57,14
BROTT MOT FRIHET OCH FRID (4 KAP.)	224	-	46	20,54	-	56,71	56,71	170	43,04
ÅREKRÄNKNING (5 KAP.)	12	-	3	25,00	-	66,67	66,67	8	44,44
VALDTÅKT, VALDFORANDE (6 KAP. 1)	10	3	2	20,00	75,00	36,84	43,48	10	43,48
ÖVR. BROTT MOT 6 KAP. (2-8)	67	-	20	29,85	-	52,34	52,34	53	41,41
BROTT MOT FAMILJ (7 KAP.)	6	-	4	66,67	-	85,71	85,71	5	71,43
BROTT MOT FÖRMÖGENHETEN (8-12 KAP.)	6675	329	719	10,77	34,09	34,73	34,70	5545	28,82
TILLGREPP AV FORTSKAFFNINGSMEDEL (8 KAP. 1-4,7-8)									
BILAR (1-4,7)	458	112	48	10,48	38,89	56,81	51,06	401	44,70
MOTORCYKLAR (1-4,7)	25	-	2	8,00	0,00	20,49	19,53	21	16,41
MOPEDER (1-4,7)	236	3	10	4,24	13,64	16,57	16,53	190	13,31
CYKLAR (1-4,8)	123	1	10	8,13	20,00	4,66	4,69	111	4,23
ANNAT (1-4,7-8)	29	1	9	31,03	100,00	29,17	29,90	24	24,74
INBROTTSSTÅLD (8 KAP. 1,4)	735	91	19	2,59	19,24	18,03	18,18	643	15,90
STÖLD, SNATTERI I BUTIKER OCH VARUHUS (8 KAP. 1-2,4)	838	5	12	1,43	125,00	74,98	75,16	692	62,06
ANNAN STÖLD, SNATTERI, BÖDRÅKT (8 KAP. 1-4)	1443	20	134	9,29	18,52	28,70	28,48	1317	25,99
KÄN, AVEN GROVT (8 KAP. 5-6)	18	-	1	5,56	0,00	27,27	25,00	14	19,44
ÖVR. BROTT MOT 8 KAP. (8-10)	212	4	91	42,92	100,00	72,47	72,85	177	60,82
BEDRÅGERI OCH ANNAN OREDLIGHET (9 KAP.)	2057	91	253	12,30	193,62	84,05	86,21	1564	65,55
DÄRAV CHECKBEDRÅGERI (1-3)	773	23	51	6,66	115,00	102,88	103,20	558	74,50
HALERI, HALERIFÖRSEELSE (6-7)	273	-	6	2,20	-	96,13	96,13	247	86,97
FÖRSKINGRING OCH ANNAN FROLÖSHET (10 KAP.)	251	1	72	28,69	100,00	69,06	69,15	184	50,69
GÅLDENÄRSBROTT (11 KAP.)	8	-	3	37,50	-	57,14	57,14	7	50,00
SKADEGÖRELSERBROTT (12 KAP.)	242	-	55	22,73	-	33,99	33,99	200	28,09
BROTT MOT ALLMÄNHETEN (13-15 KAP.)	191	3	28	14,66	60,00	64,16	64,09	137	45,97
ALLMÄNFÄRLIGA BROTT (13 KAP.)	34	-	10	29,41	0,00	29,57	29,31	26	22,41
FÖRFÄLSKNINGSBROTT (14 KAP.)	114	2	12	10,53	100,00	84,21	84,44	79	58,52
MENED, FÄLSKT ÅTAL M.M. (15 KAP.)	43	1	6	13,95	50,00	93,33	91,49	32	68,09
BROTT MOT STATEN (16-21 KAP.)	319	2	20	6,27	33,33	77,70	77,05	281	67,87
BROTT MOT ALLMÄN ORDNING (16 KAP. UTOM 15 O. 16)	16	-	7	43,75	-	114,29	114,29	7	50,00
VALD, MOT M.M. MOT TJANSTEMAN (17 KAP. 1-3,5)	135	-	2	1,48	0,00	88,24	87,10	119	76,77
VALDSAMT MOTSTÅND (17 KAP. 4)	119	-	5	4,20	-	85,00	85,00	111	79,29
ÖVR. BROTT MOT 17 KAP. (6-15)	22	2	3	13,64	50,00	31,75	32,84	22	32,84
BROTT AV KRIGSMÄN (21 KAP.)	21	-	2	9,52	-	95,45	95,45	17	77,27
ÖVR. BROTT MOT STATEN (18-20 KAP.)	6	-	1	16,67	-	37,50	37,50	5	31,25
TRAFIKBROTTSLAGEN	887	-	110	12,40	-	47,92	47,92	730	39,44
RÄTTFYLLERI, RÄTTONYKTERH. (4)	695	-	43	6,19	-	95,21	95,21	559	76,58
SMITNING (5)	192	-	67	34,90	-	17,13	17,13	171	15,25
BROTT MOT ÖVRIGA LAGAR FÖR VILKA ÄR STADGAT STRANGARE STRAFF ÄN BÖTER	566	10	31	5,48	100,00	69,07	69,45	446	54,72
DÄRAV NARKOTIKAFÖRORDNINGEN	26	-	6	23,08	-	76,47	76,47	26	76,47
SUMMA BROTT	9544	354	1053	11,03	35,47	39,89	39,71	7864	32,72

Tab. 8. (forts.). Uppklarade brott och uppklaringsprocent i vissa regioner efter brottets art, 1966

Område Brott	Uppklarade brott		Därv ej brott		Uppklaringsprocent för			Uppklarade brott, som anmänts 1966	
	Samtliga	Därv försök	Samtliga	Procent	försök till brott	fullbordade brott	samtliga brott	Samtliga	Uppkl. proc.
STADER MED 50000-99999 INVANARE									
BROTT MOT BROTTSBALKEN	26137	1057	3612	13,82	28,19	39,59	38,95	20014	29,83
BROTT MOT ENSKILD PERSON (3-7 KAP.)	3250	39	838	25,78	81,25	70,43	70,54	2511	54,50
MORD, DRAP, BARNADRÄP (3 KAP. 1-3)	19	7	8	42,11	77,78	92,31	86,36	19	86,36
MISSHANDEL, AVEN GROV (3 KAP. 5-6)	10	-	1	10,00	-	71,43	71,43	8	57,14
MED DÖDLIG UTGANG ANNAN	1685	9	339	20,12	81,82	74,52	74,56	1236	54,69
ÖVR. BROTT MOT 3 KAP. (4,7-9)	97	1	25	25,77	100,00	78,05	78,23	82	66,13
BROTT MOT FRIHET OCH FRID (4 KAP.)	1063	3	381	35,84	100,00	71,77	71,82	859	58,04
ÅREKRÄNKNING (5 KAP.)	39	-	15	38,46	-	68,42	68,42	35	61,40
VILDTAKT, VILDOFORANDE (6 KAP. 1)	59	18	22	37,29	75,00	57,75	62,11	53	55,79
ÖVR. BROTT MOT 6 KAP. (2-8)	273	1	46	16,85	-	49,64	49,82	214	39,05
BROTT MOT FAMILJ (7 KAP.)	5	-	1	20,00	-	71,43	71,43	5	71,43
BROTT MOT FORMÖGENHETEN (8-12 KAP.)	20136	1004	2335	11,60	27,23	34,44	33,99	15462	26,10
TILLGREPP AV FORTSKAFFNINGSS- MEDEL (8 KAP. 1-4,7-8)									
BILAR (1-4,7)	1258	245	86	6,84	17,36	42,44	33,12	980	25,80
MOTORCYKLAR (1-4,7)	59	2	6	10,17	20,00	21,76	21,69	46	16,91
MOPEDER (1-4,7)	543	12	28	5,16	21,43	14,76	14,86	424	11,61
CYKLAR (1-4,8)	220	1	28	12,73	16,67	3,27	3,28	186	2,78
ANNAT (1-4,7-8)	61	2	9	14,75	28,57	25,21	25,31	51	21,16
INBROTTSSTÖLD (8 KAP. 1,4)	3090	482	110	3,56	27,54	26,53	26,68	2538	21,92
STÖLD, SNATTERI I BUTIKER OCH VARUHUS (8 KAP. 1-2,4)	3075	5	124	4,03	83,33	89,56	89,55	2449	71,32
ANNAN STÖLD, SNATTERI, BÖDRAKT (8 KAP. 1-4)	3383	59	633	18,71	30,89	20,37	20,50	2871	17,39
RAN, AVEN GROVT (8 KAP. 5-6)	63	4	15	23,81	36,36	51,75	50,40	51	40,80
ÖVR. BROTT MOT 8 KAP. (8-10)	546	21	138	25,27	30,43	70,19	66,83	408	49,94
BEDRAGERI OCH ANNAN OREDLIG- HET (9 KAP.)	5903	159	665	11,27	103,25	80,84	81,32	4122	56,78
DÄRAV CHECKBEDRAGERI (1-3)	2965	35	170	5,73	109,38	83,03	83,26	2056	57,74
HALERI, HALERIFÖRSEELSE (6-7)	561	-	41	7,31	-	113,10	113,10	421	84,88
FÖRSKINGRING OCH ANNAN TRO- LÖSHET (10 KAP.)	861	7	240	27,87	140,00	69,94	70,23	526	42,90
GÄLDENÄRSBROTT (11 KAP.)	25	-	3	12,00	-	37,88	37,88	12	18,18
SKADEGÖRELSEBROTT (12 KAP.)	1049	5	250	23,83	45,45	29,37	29,42	798	22,38
BROTT MOT ALLMÄNNHETEN (13-15 KAP.)	1021	5	258	25,27	71,43	72,57	72,57	731	51,95
ALLMÄNFÄRLIGA BROTT (13 KAP.)	329	1	141	42,86	33,33	51,65	51,57	271	42,48
FÖRFALSKNINGSBROTT (14 KAP.)	437	3	44	10,07	75,00	86,45	86,36	309	61,07
MENED, FALSKT ÅTAL M.M. (15 KAP.)	255	1	73	28,63	-	96,58	96,96	151	57,41
BROTT MOT STATEN (16-21 KAP.)	1730	9	181	10,46	112,50	93,94	94,02	1310	71,20
BROTT MOT ALLMÄN ÖRDNING (16 KAP. UTOM 15 O. 16)	66	-	19	28,79	-	38,60	38,60	43	25,15
VALD, MOT M.M. MOT TJÄNSTEMAN (17 KAP. 1-3,5)	367	-	21	5,72	-	94,34	94,34	276	76,95
VALDSAMT MOTSTAND (17 KAP. 4)	398	-	10	2,51	-	97,07	97,07	308	75,12
ÖVR. BROTT MOT 17 KAP. (6-15)	101	6	14	13,86	100,00	106,74	106,32	65	68,42
BROTT AV KRIGSMÄN (21 KAP.)	655	3	70	10,69	150,00	95,46	95,62	554	86,88
ÖVR. BROTT MOT STATEN (18-20 KAP.)	143	-	47	32,87	-	158,89	158,89	64	71,11
TRAFIKBROTTSLAGEN	3241	-	522	16,11	-	55,39	55,39	2304	39,38
RATTFYLLERI, RATTONYKTERH. (4)	2617	-	302	11,54	-	101,91	101,91	1851	72,08
SMITNING (5)	624	-	220	35,26	-	19,01	19,01	453	13,80
BROTT MOT ÖVRIGA LAGAR FÖR VILKA ÄR STÄDGAT STRANGARE STRAFF ÄN BÖTER	2681	6	227	8,47	54,55	60,93	60,92	1799	40,88
DÄRAV NARKOTIKAFÖRORDNINGEN	255	-	12	4,71	-	81,99	81,99	251	80,71
SUMMA BROTT	32059	1063	4361	13,60	28,26	42,12	41,45	24117	31,18

Tab. 8. (forts.). Uppklarade brott och uppklaringsprocent i vissa regioner efter brottets art, 1966

Område Brott	Uppklarade brott		Därav ej brott		Uppklaringsprocent för			Uppklarade brott, som anmäls 1966	
	Samtliga	Därav försök	Samtliga	Procent	försök till brott	fullbordade brott	samtliga brott	Samtliga	Uppkl. proc.
STÄDER MED 20000-49999 INVANARE									
BROTT MOT BROTTSBALKEN	23911	960	3691	15,44	36,19	39,99	39,82	19233	32,03
BROTT MOT ENSKILD PERSON (3-7 KAP.)	2754	31	716	26,00	70,45	74,08	74,03	2147	57,72
MORD, DRAP, BARNADRAP (3 KAP. 1-3)	11	5	3	27,27	62,50	46,15	52,38	11	52,38
MISSHANDEL, AVEN GROV (3 KAP. 5-6)									
MED DÖDLIG UTGANG	12	-	3	25,00	-	70,59	70,59	8	47,06
ANNAN	1445	9	251	17,37	75,00	77,16	77,15	1085	57,93
ÖVR. BROTT MOT 3 KAP. (4,7-9)	140	-	57	40,71	-	85,89	85,89	106	65,03
BROTT MOT FRIHET OCH FRID (4 KAP.)	764	4	290	37,96	133,33	67,38	67,55	635	56,15
AREKRÄNKNING (5 KAP.)	31	-	19	61,29	-	65,96	65,96	26	55,32
VALDTÄKT, VALDFÖRANDE (6 KAP. 1)	66	9	34	51,52	60,00	87,69	82,50	59	73,75
ÖVR. BROTT MOT 6 KAP. (2-8)	278	4	56	20,14	66,67	72,49	72,40	213	55,47
BROTT MOT FAMILJ (7 KAP.)	7	-	3	42,86	-	175,00	175,00	4	100,00
BROTT MOT FORMGEMNETHET (8-12 KAP.)	18058	898	2418	13,39	34,85	34,04	34,08	14644	27,64
TILLGREPP AV FORTSKAFFNINGSMEDEL (8 KAP. 1-4,7-8)									
BILAR (1-4,7)	1296	318	77	5,94	31,70	50,28	43,96	1049	35,58
MOTORCYKLAR (1-4,7)	63	2	6	9,52	20,00	35,26	34,43	42	22,95
MOPEDER (1-4,7)	531	10	25	4,71	38,46	22,29	22,47	390	16,50
CYKLAR (1-4,8)	377	2	46	12,20	33,33	4,69	4,72	304	3,80
ANNAT (1-4,7-8)	99	11	21	21,21	55,00	27,08	28,70	78	22,61
INBRUTTSSTÖLD (8 KAP. 1,4)	3585	408	145	4,04	33,97	32,40	32,57	2903	26,38
STÖLD, SNATTERI I BUTIKER OCH VARUHUS (8 KAP. 1-2,4)	2117	3	100	4,72	50,00	82,22	82,15	1785	69,27
ANNAN STÖLD, SNATTERI, BODRÄKT (8 KAP. 1-4)	3310	57	680	20,54	30,48	22,45	22,55	2834	19,31
RÄN, AVEN GROVT (8 KAP. 5-6)	52	-	15	28,85	0,00	55,91	53,06	46	46,94
ÖVR. BROTT MOT 8 KAP. (8-10)	640	8	272	42,50	61,54	66,11	66,05	504	52,01
BEDRÄGERI OCH ANNAN OREDLIGHET (9 KAP.)	4359	75	586	13,44	88,24	83,39	83,47	3473	66,51
DARAV CHECKBEDRÄGERI (1-3)	1310	19	80	6,11	118,75	95,07	95,34	956	69,58
HALERI, HALERIFÖRSEELSE (6-7)	659	-	61	9,26	-	93,87	93,87	527	75,07
FÖRSKINGRING OCH ANNAN TRO- LÖSHET (10 KAP.)	632	2	210	33,23	100,00	60,99	61,06	460	44,44
GÅLDENÄRSBROTT (11 KAP.)	40	1	12	30,00	100,00	82,98	83,33	19	39,58
SKADEGÖRELSEBROTT (12 KAP.)	957	1	223	23,30	8,33	27,24	27,17	757	21,49
BROTT MOT ALLMÄNHETEN (13-15 KAP.)	923	14	285	30,88	82,35	78,84	78,89	717	61,28
ALLMÄNFÄRLIGA BROTT (13 KAP.)	371	3	142	38,27	42,86	62,27	62,04	299	50,00
FÖRFÄLSKNINGSBROTT (14 KAP.)	292	8	75	25,68	100,00	97,93	97,99	221	74,16
MÉNED, FÄLSKT ATAL M.M. (15 KAP.)	260	3	68	26,15	150,00	94,49	94,89	197	71,90
BROTT MOT STATEN (16-21 KAP.)	2176	17	272	12,50	113,33	100,33	100,42	1725	79,60
BROTT MOT ALLMÄN ORDNING (16 KAP. UTOM 15 O. 16)	43	-	16	37,21	-	72,88	72,88	34	57,63
VÄLD, MOT M.M. MOT TJÄNSTEMAN (17 KAP. 1-3,5)	362	7	36	9,94	100,00	96,47	96,53	269	71,73
VÄLOSAMT MOTSTÄND (17 KAP. 4)	370	-	23	6,22	-	99,20	99,20	282	75,60
ÖVR. BROTT MOT 17 KAP. (6-15)	84	9	15	17,86	128,57	93,75	96,55	59	67,82
BROTT AV KRIGSMAN (21 KAP.)	1165	-	103	8,84	-	104,20	104,20	973	87,03
ÖVR. BROTT MOT STATEN (18-20 KAP.)	152	1	79	51,97	100,00	98,05	98,06	108	69,68
TRAFIKBROTTSLAGEN	3404	-	668	19,62	-	55,77	55,77	2603	42,64
RATTFYLLERI, RATTONYKTERH. (4)	2749	-	411	14,95	-	101,14	101,14	2114	77,78
SMITNING (5)	655	-	257	39,24	-	19,34	19,34	489	14,44
BROTT MOT ÖVRIGA LAGAR FÖR VILKA ÄR STADGAT STRÄNGARE STRAFF ÄN BÖTER	2406	46	262	10,89	93,88	96,72	96,67	1681	67,54
DARAV NARKOTIKAFÖRORDNINGEN	23	-	12	52,17	-	69,70	69,70	17	51,52
SUMMA BROTT	29721	1006	4621	15,55	37,23	43,55	43,30	23517	34,26

Tab. 8. (forts.). Uppklarade brott och uppklaringsprocent i vissa regioner efter brottets art, 1966

Område	Uppklarade brott		Därav ej brott		Uppklaringsprocent för			Uppklarade brott, som anmänts 1966	
	Samtliga	Därav försök	Samtliga	Procent	försök till brott	fullbordade brott	samtliga brott	Samtliga	Uppkl. proc.
ÖVRIGA KOMMUNER									
BROTT MOT BROTTSBALKEN	60831	2327	8646	14,21	46,77	43,84	43,94	47605	34,39
BROTT MOT ENSKILD PERSON (3-7 KAP.)	7995	120	1787	22,35	90,23	81,20	81,32	5958	60,60
MORD, DRAP, BARNADRAP (3 KAP. 1-3)	61	21	17	27,87	100,00	88,89	92,42	50	75,76
MISSHANDEL, AVEN GROV (3 KAP. 5-6)									
MED DÖDLIG UTGANG	28	-	5	17,86	-	66,67	66,67	20	47,62
ANNAN	3422	25	560	16,36	119,05	82,61	82,80	2379	57,56
ÖVR. BROTT MOT 3 KAP. (4,7-9)	615	-	158	25,69	-	93,61	93,61	461	70,17
BROTT MOT FRIHET OCH FRID (4 KAP.)	2253	14	700	31,07	70,00	73,65	73,63	1750	57,19
AREKRÄNKNING (5 KAP.)	113	-	61	53,98	-	73,38	73,38	91	59,09
VALDTAKT, VALDFÖRANDE (6 KAP. 1)	213	50	60	28,17	79,37	76,89	77,45	192	69,82
ÖVR. BROTT MOT 6 KAP. (2-8)	1271	10	218	17,15	125,00	88,87	89,07	1002	70,22
BROTT MOT FAMILJ (7 KAP.)	19	-	8	42,11	-	111,76	111,76	13	76,47
BROTT MOT FÖRMOGENHETEN (8-12 KAP.)	45313	2157	5168	11,41	45,18	37,50	37,80	35918	29,96
TILGREPP AV FORTSKAFFNINGSMEDEL (8 KAP. 1-4,7-8)									
BILAR (1-4,7)	3288	733	126	3,83	44,59	57,75	54,19	2610	43,01
MOTORCYKLAR (1-4,7)	156	8	15	9,62	36,36	41,23	40,94	123	32,28
MOPEDER (1-4,7)	1036	2	68	6,56	10,53	27,21	27,13	866	22,68
CYKLAR (1-4,8)	828	4	167	20,17	66,67	7,41	7,45	719	6,47
ANNAT (1-4,7-8)	445	19	85	19,10	42,22	27,97	28,38	366	23,34
INBRÖTTSTÖLD (8 KAP. 1,4)	11117	824	370	3,33	36,52	33,86	34,04	8944	27,39
STÖLD, SNATTERI I BUTIKER OCH VARUHUUS (8 KAP. 1-2,4)	3855	26	157	4,07	100,00	86,41	86,49	3481	78,10
ANNAN STÖLD, SNATTERI, BODRAKT (8 KAP. 1-4)	8954	200	1337	14,93	54,50	25,77	26,07	7332	21,35
RÅN, AVEN GROVT (8 KAP. 5-6)	109	9	37	33,94	64,29	56,18	56,77	93	48,44
ÖVR. BROTT MOT 8 KAP. (8-10)	1425	32	380	26,67	65,31	71,44	71,29	1039	51,98
BEDRÅGERI OCH ANNAN OREDLIGHET (9 KAP.)	8822	276	1218	13,81	98,57	85,80	86,15	6550	63,96
DÄRAV CHECKBEDRÅGERI (1-3)	2054	25	88	4,28	83,33	106,12	105,77	1343	69,16
HALERI, HALERIFÖRSEELSE (6-7)	1787	-	123	6,88	-	99,83	99,83	1473	82,29
FÖRSKINGRING OCH ANNAN TROLÖSHET (10 KAP.)	1927	6	521	27,04	120,00	84,03	84,11	1286	56,13
GÄLDENÄRSBROTT (11 KAP.)	105	-	21	20,00	-	65,22	65,22	45	27,95
SKADEGÖRELSEBROTT (12 KAP.)	3246	18	666	20,52	43,90	30,65	30,70	2464	23,30
BROTT MOT ALLMÄNNHETEN (13-15 KAP.)	3160	14	1079	34,15	66,67	75,43	75,38	2450	58,44
ALLMÄNFÄRLIGA BROTT (13 KAP.)	1728	2	802	46,41	20,00	65,21	65,04	1431	53,86
FÖRFÄLSKNINGSBROTT (14 KAP.)	810	8	144	17,78	114,29	92,50	92,68	603	68,99
MENED, FÄLSKT ÅTAL M.M. (15 KAP.)	622	4	133	21,38	100,00	94,06	94,10	416	62,93
BROTT MOT STATEN (16-21 KAP.)	4363	36	612	14,03	76,60	96,22	96,02	3279	72,16
BROTT MOT ALLMÄN ORDNING (16 KAP. UTMOM 15 O. 16)	226	-	123	54,42	-	79,58	79,58	177	62,32
VALD, MOT M.M. MOT TJÄNSTEMAN (17 KAP. 1-3,5)	969	9	78	8,05	69,23	93,75	93,44	653	62,97
VALDSAMT MOTSTÅND (17 KAP. 4)	926	-	48	5,18	-	100,43	100,43	651	70,61
ÖVR. BROTT MOT 17 KAP. (6-15)	248	26	56	22,58	92,86	83,15	84,07	169	57,29
BROTT AV KRIGSMAN (21 KAP.)	1475	1	120	8,14	20,00	102,01	101,72	1233	85,03
ÖVR. BROTT MOT STATEN (18-20 KAP.)	519	-	187	36,03	0,00	93,51	93,35	396	71,22
TRAFIKBROTTLÅGEN	9587	-	1549	16,16	-	66,25	66,25	7051	48,73
RATTFYLLERI, RATTONYKTERH. (4)	8187	-	1101	13,45	-	98,24	98,24	6042	72,50
SMITNING (5)	1400	-	448	32,00	-	22,81	22,81	1009	16,44
BROTT MOT ÖVRIGA LAGAR FÖR VILKA ÄR STADGÅT STRÄNGARE STRAFF ÄN BOTEK	9412	20	1011	10,74	111,11	87,24	87,28	6475	60,04
DÄRAV NARKOTIKAFÖRORDNINGEN	51	-	21	41,18	-	68,92	68,92	36	48,65
SUMMA BROTT	79830	2347	11206	14,04	47,01	48,82	48,77	61131	37,34

Tab. 9. Uppklarade brott och uppklaringsprocent efter brottets art, länsvis, 1966

Brott	Stockholms stad		Stockholms län		Uppsala län		Södermanlands län		Östergötlands län	
	Uppklarade brott	Uppklaringsprocent	Uppklarade brott	Uppklaringsprocent	Uppklarade brott	Uppklaringsprocent	Uppklarade brott	Uppklaringsprocent	Uppklarade brott	Uppklaringsprocent
BROTT MOT BROTTSBALKEN	25166	30,52	9904	30,06	3748	31,26	5923	45,78	9425	49,36
BROTT MOT ENSKILD PERSON (3-7 KAP.)	2831	56,87	1232	69,14	517	82,85	710	72,23	1141	66,49
MORD, DRAP, BARNADRAP (3 KAP. 1-3)	42	85,71	7	70,00	7	87,50	4	100,00	3	100,00
MISSHANDL, AVEN GROV (3 KAP. 5-6)	8	88,89	6	85,71	1	25,00	1	33,33	7	77,78
MED DODLIG UTGANG ANNAN	1454	56,16	506	72,18	282	88,68	367	74,90	537	78,05
ÖVR. BROTT MOT 3 KAP. (4,7-9)	66	81,48	82	101,23	13	59,09	47	87,04	34	89,47
BROTT MOT FRIHET OCH FRID (4 KAP.)	979	55,22	413	64,13	153	78,87	197	64,38	404	65,80
ÄREKRÄNKNING (5 KAP.)	31	57,41	15	46,88	-	0,00	5	62,50	24	85,71
VALDTÄKT, VÄLUFORANDE (6 KAP. 1)	71	54,62	31	64,58	9	64,29	7	70,00	23	58,97
ÖVR. BROTT MOT 6 KAP. (2-8)	174	61,70	166	65,35	52	85,25	80	75,47	108	36,36
BROTT MOT FAMILJ (7 KAP.)	6	54,55	6	120,00	-	0,00	2	100,00	1	0,00
BROTT MOT FÖRMÖGENHETEN (8-12 KAP.)	19676	26,71	7470	25,11	2773	25,56	4501	40,53	7480	45,43
TILLGREPP AV FORTSKAFFNINGSMEDEL (8 KAP. 1-4,7-8)										
BILAR (1-4,7)	1259	12,70	614	27,87	246	27,58	280	48,61	444	46,88
MOTORCYKLAR (1-4,7)	47	10,59	35	27,13	9	19,15	15	38,46	26	37,68
MOPEDER (1-4,7)	200	11,86	264	28,57	43	11,53	78	17,93	190	21,21
CYKLAR (1-4,8)	66	2,06	130	5,52	37	2,17	88	6,91	108	6,96
ANNAT (1-4,7-8)	31	14,16	108	19,53	12	23,08	25	21,37	36	32,14
INBROTTSSTÖLD (8 KAP. 1,4)	2170	15,25	1701	19,39	543	23,20	851	31,21	1427	43,10
STÖLD, SNATTERI I BUTIKER OCH VARUHUS (8 KAP. 1-2,4)	3628	75,08	1046	83,02	383	83,26	689	86,02	1079	103,85
ANNAN STÖLD, SNATTERI, BODRAKT (8 KAP. 1-4)	2411	10,10	1300	14,17	474	14,59	1012	34,18	1165	28,54
RAN, AVEN GRUVT (8 KAP. 5-6)	159	37,32	28	60,87	7	35,00	6	40,00	21	58,33
ÖVR. BROTT MOT 8 KAP. (8-10)	292	57,14	368	69,43	85	70,83	132	76,30	163	67,92
BEDRAGERI OCH ANNAN ÖREDLIGHET (9 KAP.)	7907	75,38	1083	79,22	577	70,37	856	96,40	2122	83,74
DÄRAV CHECKBEDRAGERI (1-3)	3682	76,95	191	94,09	169	56,33	350	115,13	1249	84,45
HÄLERI, HÄLERIFÖRFELSE (6-7)	264	72,33	260	146,89	100	114,94	171	111,04	237	111,27
FÖRSKINGRING OCH ANNAN TROLSHET (10 KAP.)	747	68,47	305	69,48	135	96,43	214	104,39	280	56,80
GÄLDENÄRSBROTT (11 KAP.)	21	53,85	6	37,50	11	73,33	1	7,14	14	66,67
SKADEGÖRELSEBROTT (12 KAP.)	738	27,29	482	24,39	211	34,36	254	28,83	405	35,75
BROTT MOT ALLMÄNHETEN (13-15 KAP.)	784	49,90	433	60,81	156	65,00	323	71,46	276	74,80
ALLMÄNFÄRLIGA BROTT (13 KAP.)	293	31,10	276	52,57	76	47,80	138	50,74	127	54,04
FÖRFÄLSKNINGSBROTT (14 KAP.)	366	80,26	85	84,16	34	77,27	129	104,03	66	90,41
MENED, FÄLSKT ÅTAL M.M. (15 KAP.)	125	72,25	72	83,77	46	124,32	56	100,00	83	136,07
BROTT MOT STATEN (16-21 KAP.)	1875	83,86	769	108,62	302	109,03	389	97,98	528	97,06
BROTT MOT ALLMÄN ÖRDNING (16 KAP. UTOM 15 O. 16)	34	60,71	21	67,74	15	83,33	28	93,33	29	80,56
VALD, HCT M.M. MOT TJANSTEMAN (17 KAP. 1-3,5)	459	90,71	107	98,17	78	102,63	106	97,25	109	109,00
VALDSÄMT MOTSTAND (17 KAP. 4)	596	88,43	80	108,11	79	117,91	117	102,63	67	91,78
ÖVR. BROTT MOT 17 KAP. (6-15)	70	56,45	31	103,33	13	92,86	25	119,05	37	102,78
BROTT AV KRIGSMÄN (21 KAP.)	657	83,27	443	104,48	101	118,82	82	93,18	216	93,10
ÖVR. BROTT MOT STATEN (18-20 KAP.)	59	67,82	87	217,50	16	94,12	31	88,57	70	104,48
TRAFIKBROTTSLAGEN	1858	24,46	1817	46,34	494	59,38	752	75,58	930	59,31
RATTFYLLERI, RATTÖNYKTERH. (4)	1339	87,23	1475	99,33	395	100,51	624	113,87	802	96,39
SMITNING (5)	519	8,56	342	14,04	99	22,55	128	28,64	128	17,39
BROTT MOT ÖVRIGA LAGAR FÖR VILKA ÄR STADGAT STRÄNGARE STRAFF ÄN BÖTER	1366	56,26	943	82,21	306	60,96	500	94,34	1370	47,06
DÄRAV NARKOTIKAFÖRÖRDNINGEN	125	36,34	23	54,76	9	56,25	6	85,71	226	85,28
SUMMA BROTT	28390	30,70	12664	33,31	4548	34,14	7175	49,61	11725	49,74

Offences cleared up and percentage of clearances by kind of offence and by county in 1966

Jönköpings län		Kronobergs län		Kalmar län		Gotlands län		Blekinge län		Kristianstads län		Malmöhus län		Hallands län	
Uppklarade brott	Uppklaringsprocent	Uppklarade brott	Uppklaringsprocent	Uppklarade brott	Uppklaringsprocent	Uppklarade brott	Uppklaringsprocent	Uppklarade brott	Uppklaringsprocent	Uppklarade brott	Uppklaringsprocent	Uppklarade brott	Uppklaringsprocent	Uppklarade brott	Uppklaringsprocent
4873	46,96	1973	42,71	3493	42,12	1124	57,43	3261	56,95	3875	46,29	15953	37,56	2933	38,78
535	75,04	307	71,56	465	79,22	144	91,72	458	87,24	505	88,44	2018	70,07	351	82,01
1	100,00	1	100,00	3	100,00	1	0,00	2	50,00	4	80,00	17	106,25	-	0,00
1	50,00	-	0,00	2	100,00	1	0,00	-	0,00	3	50,00	4	100,00	1	100,00
285	78,95	134	70,53	226	81,59	63	81,82	208	84,21	232	98,31	1152	74,32	208	82,21
16	64,00	32	84,21	34	97,14	12	150,00	24	133,33	31	110,71	85	78,70	14	82,35
172	69,64	88	69,84	137	72,87	50	106,38	156	85,71	84	59,15	541	65,42	100	85,47
4	80,00	7	70,00	4	133,33	4	80,00	8	61,54	5	100,00	19	70,37	2	50,00
11	68,75	14	77,78	16	84,21	4	133,33	17	100,00	3	75,00	25	54,35	7	77,78
44	81,48	31	68,89	43	71,67	8	50,00	42	97,67	143	98,62	167	57,00	18	72,00
1	50,00	-	0,00	-	0,00	1	100,00	1	0,00	-	0,00	8	88,89	1	100,00
3629	40,67	1482	37,42	2694	36,79	767	49,10	2033	45,42	2918	40,10	12831	33,62	2267	33,20
239	60,97	112	56,00	247	72,86	29	42,65	149	50,68	220	75,09	956	48,23	133	50,96
15	45,45	8	53,33	11	64,71	3	27,27	6	66,67	5	29,41	44	22,56	7	33,33
99	24,75	37	18,69	63	22,66	22	122,22	47	23,74	96	32,54	423	17,80	80	18,69
58	6,44	21	3,83	64	3,27	19	63,33	39	8,26	114	12,30	259	4,98	64	5,99
17	48,57	4	28,57	18	29,51	5	55,56	15	33,33	13	36,11	57	30,16	20	33,33
699	35,86	359	40,07	745	49,87	178	59,53	412	39,88	750	39,96	2087	24,30	566	35,29
471	75,72	137	77,84	278	103,35	70	72,16	186	98,94	225	85,23	1295	78,06	309	81,75
536	22,59	269	24,34	557	33,17	245	37,23	378	30,22	517	27,13	2577	25,18	388	23,50
13	68,42	4	80,00	7	53,85	-	0,00	6	75,00	3	60,00	43	37,07	4	40,00
68	46,58	41	85,42	62	70,45	32	110,34	70	89,74	78	71,56	368	55,84	58	78,38
1032	86,53	349	83,89	312	79,19	60	56,60	467	115,88	545	76,65	3612	87,93	414	80,86
172	86,87	99	89,19	27	22,69	11	22,92	127	160,76	162	110,96	1323	107,74	163	111,64
86	96,63	56	103,70	87	126,09	14	82,35	66	157,14	114	95,80	479	97,96	44	110,00
217	116,67	52	109,33	111	98,23	36	87,80	72	100,00	115	89,84	468	58,28	79	78,22
4	28,57	2	40,00	14	73,68	-	0,00	6	66,67	2	20,00	25	75,76	7	350,00
191	27,48	87	30,42	205	33,94	68	34,87	180	43,27	225	33,53	617	30,57	138	23,75
394	92,92	84	73,68	139	75,96	27	64,29	159	100,00	172	76,44	472	71,62	143	90,51
97	81,51	33	71,74	82	73,21	16	50,00	59	70,24	116	74,36	143	48,31	82	79,61
247	93,92	39	84,78	22	59,46	5	125,00	55	117,02	21	63,64	247	89,82	28	112,00
50	119,05	12	54,55	35	102,94	6	100,00	45	160,71	35	97,22	82	93,18	33	110,00
315	99,06	100	85,47	195	97,50	186	94,90	611	107,95	280	93,33	632	81,44	172	115,44
11	122,22	-	0,00	14	107,69	4	66,67	9	81,82	8	61,54	31	103,33	2	40,00
74	96,10	23	92,00	56	101,82	9	90,00	49	98,00	51	100,00	230	82,73	41	110,81
59	118,00	23	88,46	61	93,85	13	100,00	61	122,00	49	119,51	227	85,02	30	136,36
21	175,00	8	88,89	22	100,00	3	100,00	14	93,33	14	100,00	43	47,25	13	144,44
130	87,25	33	82,50	19	111,76	144	96,64	430	105,39	137	87,26	76	107,04	66	113,79
20	95,24	13	86,67	23	82,14	13	86,67	48	150,00	21	87,50	25	64,10	20	111,11
558	71,63	305	63,28	535	65,32	169	72,22	307	58,37	616	64,44	2265	56,88	532	81,22
483	102,33	259	93,84	458	98,49	139	116,81	249	95,89	514	100,98	1775	98,67	447	101,59
75	24,43	46	22,33	77	21,75	30	26,09	58	21,56	102	22,82	490	22,45	85	39,53
471	76,21	338	115,75	603	86,39	79	79,00	394	76,21	655	92,38	1335	83,07	414	97,64
-	0,00	1	100,00	1	50,00	-	0,00	6	85,71	3	150,00	31	70,45	4	66,67
5902	50,12	2616	48,50	4631	47,21	1372	59,89	3962	58,53	5146	51,27	19553	40,68	3879	44,89

Tab. 9. (forts.). Uppklarade brott och uppklaringsprocent efter brottets art, länsvis, 1966

Brott	Göteborgs o. Bohus län		Älvsborgs län		Skaraborgs län		Värmlands län		Örebro län	
	Uppklarade brott	Uppklaringsprocent	Uppklarade brott	Uppklaringsprocent	Uppklarade brott	Uppklaringsprocent	Uppklarade brott	Uppklaringsprocent	Uppklarade brott	Uppklaringsprocent
BROTT MOT BROTTSBALKEN	20856	40,33	6071	41,21	3616	45,91	5108	49,94	4399	36,02
BROTT MOT ENSKILD PERSON (3-7 KAP.)	2295	80,87	754	72,43	384	89,30	568	80,00	492	69,79
MORD, DRAP, BARNDRAP (3 KAP. 1-3)	18	105,88	4	40,00	4	200,00	7	87,50	1	33,33
MISSHANDEL, AVEN GROV (3 KAP. 5-6)										
MED DÖDLIG UTGANG ANNAN	13	108,33	4	80,00	2	100,00	5	62,50	3	150,00
1304	81,60	390	74,43	162	90,50	256	79,50	216	63,53	
ÖVR. BROTT MOT 3 KAP. (4,7-9)	84	121,74	55	87,30	15	83,33	24	75,00	27	84,38
BROTT MOT FRIHET OCH FRID (4 KAP.)	593	86,07	205	68,79	104	87,39	147	74,24	133	71,51
ÅREKRÄNNING (5 KAP.)	26	100,00	11	64,71	4	100,00	10	76,92	2	33,33
VILDTÄKT, VALDFÖRANDE (6 KAP. 1)	61	80,26	17	70,83	17	89,47	11	91,67	15	75,00
ÖVR. BROTT MOT 6 KAP. (2-8)	194	55,91	66	67,35	76	87,36	106	92,17	94	81,74
BROTT MOT FAMILJ (7 KAP.)	2	50,00	2	100,00	-	0,00	2	100,00	1	100,00
BROTT MOT FORMGENHETEN (8-12 KAP.)	16542	35,51	4811	36,95	2759	39,76	4002	45,26	3461	31,71
TILLGREPP AV FORTSKAFFNINGSMEDEL (8 KAP. 1-4,7-8)										
BILAR (1-4,7)	1236	28,45	397	49,26	172	47,51	191	52,04	193	46,73
MOTORCYKLAR (1-4,7)	82	16,02	13	20,97	6	33,33	9	47,37	15	44,12
MOPEDER (1-4,7)	432	13,35	119	15,47	65	42,48	57	25,68	96	16,24
CYKLAR (1-4,8)	86	4,32	46	4,05	50	7,05	35	4,52	69	4,19
ANNAT (1-4,7-8)	53	20,70	25	25,77	17	44,74	31	41,33	20	27,03
INBROTTSSTÖLD (8 KAP. 1,4)	2117	22,86	1067	35,09	492	29,71	879	40,83	549	24,30
STÖLD, SNATTERI I BUTIKER OCH VARUHUS (8 KAP. 1-2,4)	1511	87,04	679	97,42	271	81,38	261	86,14	505	91,16
ANNAN STÖLD, SNATTERI, BEDRÅKT (8 KAP. 1-4)	2572	17,18	899	25,18	555	29,66	1058	37,69	584	20,86
RÅN, AVEN GROVT (8 KAP. 5-6)	126	75,45	10	38,46	4	44,44	13	61,90	11	57,89
ÖVR. BROTT MOT 8 KAP. (8-10)	716	81,64	150	65,22	219	86,90	93	76,23	72	67,29
BEDRÅGERI OCH ANNAN OREDLIGHET (9 KAP.)	6244	98,36	887	75,30	644	85,07	1019	93,23	1002	72,56
DÅRÅV CHECKBEDRÅGERI (1-3)	805	119,97	226	126,26	255	90,43	202	100,50	418	85,31
HÅLERI, HÅLERIFÖRSEELSE (6-7)	442	112,18	114	82,01	98	104,26	456	98,92	67	98,53
FÖRSKINGRING OCH ANNAN TROLÖSHET (10 KAP.)	686	79,03	147	70,33	81	68,64	141	83,93	143	78,57
GÅLDENÅRSBROTT (11 KAP.)	10	55,56	16	64,00	1	33,33	6	66,67	7	33,33
SKADEGÖRELSEBROTT (12 KAP.)	671	33,58	356	30,35	182	27,58	209	29,52	195	23,33
BROTT MOT ALLMÄNNHETEN (13-15 KAP.)	749	70,73	241	64,44	124	82,12	186	68,89	176	68,75
ALLMÄNMFÄRLIGA BROTT (13 KAP.)	321	45,73	155	72,43	75	65,79	99	55,31	71	61,21
FÖRFÄLSKNINGSBROTT (14 KAP.)	237	141,07	39	60,94	21	131,25	46	93,88	75	75,00
MENED, FÄLSKT ÅTAL M.M. (15 KAP.)	191	101,06	47	48,96	28	133,33	41	97,62	30	75,00
BROTT MOT STATEN (16-21 KAP.)	1270	102,75	265	89,23	349	98,03	352	86,49	270	80,84
BROTT MOT ALLMÄN GRÖNING (16 KAP. UTOM 15 O. 16)	41	48,81	15	78,95	15	83,33	18	81,82	12	85,71
VALD, HGT M.M. MOT TJÄNSTEMAN (17 KAP. 1-3,5)	323	103,19	99	91,67	67	101,52	82	79,61	79	78,22
VALDSAMT MOTSTÅND (17 KAP. 4)	289	102,48	101	101,00	80	103,90	85	91,40	88	80,00
ÖVR. BROTT MOT 17 KAP. (6-15)	81	117,39	19	100,00	18	85,71	21	87,50	22	61,11
BROTT AV KRIGSMÄN (21 KAP.)	456	112,32	11	110,00	137	91,95	116	90,63	51	91,07
ÖVR. BROTT MOT STATEN (18-20 KAP.)	80	97,56	20	48,78	32	128,00	30	81,08	18	105,88
TRAFIKBROTTLÅGEN	2453	45,99	972	62,07	481	68,23	677	62,40	656	56,31
RATTFVÄLLERI, RATTÖNKTERH. (4)	1733	102,85	831	101,47	421	93,56	535	92,56	556	85,02
SMITNING (5)	720	19,73	141	18,88	60	23,53	142	28,01	100	19,57
BROTT MOT ÖVRIGA LAGAR FÖR VILKA ÅR STADGAT STRÄNGARE STRAFF ÄN BÖTER	1990	100,35	809	105,34	623	89,77	668	99,40	866	90,87
DÅRÅV NARKOTIKAFÖRORDNINGEN	290	113,28	5	83,33	-	0,00	-	0,00	5	50,00
SUMMA BROTT	25299	42,85	7852	46,01	4720	50,89	6453	53,84	5921	41,32

Västmanlands län		Kopparbergs län		Gävleborgs län		Västernorrlands län		Jämtlands län		Västerbottens län		Norrbottens län		Hela riket	
Uppklarade brott	Uppklaringsprocent	Uppklarade brott	Uppklaringsprocent	Uppklarade brott	Uppklaringsprocent	Uppklarade brott	Uppklaringsprocent	Uppklarade brott	Uppklaringsprocent	Uppklarade brott	Uppklaringsprocent	Uppklarade brott	Uppklaringsprocent	Uppklarade brott	Uppklaringsprocent
4543	37,20	3685	39,84	5057	40,92	4157	45,05	1906	53,51	4035	51,81	6151	56,25	161235	39,24
580	69,21	586	85,80	722	89,03	425	78,70	269	93,40	474	88,10	840	78,73	19603	72,98
3	75,00	6	85,71	5	125,00	9	112,50	3	100,00	1	25,00	4	66,67	157	86,74
-	0,00	2	40,00	2	100,00	1	50,00	2	100,00	2	100,00	2	50,00	73	75,26
245	68,63	269	75,14	305	86,89	190	84,07	96	91,43	203	93,12	376	85,07	9666	74,37
20	66,67	27	71,05	66	103,13	40	100,00	28	107,69	68	81,93	39	82,98	983	89,77
218	75,43	114	61,29	160	86,02	96	63,58	52	82,54	133	83,13	319	70,26	5748	68,54
10	50,00	8	88,89	7	70,00	9	112,50	5	100,00	5	71,43	20	83,33	245	70,81
13	76,47	11	61,11	33	82,50	9	64,29	5	100,00	11	91,67	25	83,33	466	70,61
70	59,83	149	240,32	143	94,08	69	78,41	78	98,73	49	96,08	51	86,44	2221	72,80
1	100,00	-	0,00	1	50,00	2	66,67	-	0,00	2	200,00	4	400,00	44	89,80
3548	32,60	2772	34,15	3669	34,12	3092	39,24	1347	44,80	2889	44,20	4055	47,45	123468	34,07
228	38,97	165	56,51	331	45,03	256	54,01	77	68,75	148	69,48	187	71,92	8509	31,14
6	18,18	16	106,67	10	21,28	8	25,81	4	66,67	8	42,11	8	40,00	416	22,34
138	22,55	46	19,49	72	13,26	57	16,57	20	32,79	66	44,59	75	30,12	2885	18,41
39	2,98	33	3,74	54	3,73	10	1,99	13	3,82	62	16,15	95	14,66	1659	5,02
22	27,85	20	28,57	20	26,32	20	31,75	32	50,79	27	30,00	39	36,11	687	26,51
781	29,54	562	27,59	890	34,20	800	44,72	224	38,29	602	39,95	655	35,62	22114	27,46
403	88,57	261	71,70	216	76,87	202	73,72	61	80,26	299	75,31	371	91,15	14836	82,78
469	17,31	583	25,11	639	20,72	533	20,86	390	37,90	614	28,75	734	31,00	21461	20,17
7	63,64	12	57,14	9	37,50	10	52,63	1	25,00	9	90,00	9	56,25	522	48,97
81	76,42	80	66,12	77	69,37	92	50,00	32	86,49	132	83,54	132	75,86	3693	69,89
1042	80,71	696	73,19	923	97,98	830	90,51	337	88,68	640	76,19	1186	88,71	34756	84,11
609	88,26	164	91,11	222	101,83	416	111,23	48	46,15	147	76,56	282	102,92	11519	88,60
76	124,59	116	45,31	173	128,15	110	111,11	29	126,09	113	69,75	100	89,29	3872	98,80
121	81,76	102	73,91	172	93,48	95	64,19	73	81,11	106	61,27	287	89,13	4985	75,44
7	77,78	1	11,11	1	100,00	3	18,75	7	87,50	17	154,55	16	133,33	205	60,29
204	22,87	195	29,55	255	37,61	176	31,26	76	35,19	159	35,33	261	33,25	6740	30,10
205	76,78	167	71,67	303	92,66	264	70,03	73	85,88	274	76,97	322	83,42	6646	70,34
64	64,00	89	62,68	70	51,47	132	70,21	44	86,27	131	61,21	185	75,51	2974	54,25
103	83,06	37	97,37	136	130,77	29	53,70	11	73,33	83	103,75	56	88,89	2217	92,26
38	88,37	41	77,36	97	111,49	103	76,30	18	94,74	60	96,77	81	103,85	1455	93,03
210	92,51	160	74,07	363	77,73	376	87,24	217	119,23	398	111,17	934	99,57	11518	94,16
8	40,00	12	63,16	29	21,80	10	90,91	20	133,33	8	100,00	18	75,00	412	63,68
82	106,49	52	70,27	106	111,58	68	79,07	29	111,54	62	114,81	112	84,21	2553	93,89
70	92,11	42	91,30	107	108,08	145	92,95	24	114,29	67	131,37	86	81,90	2646	96,15
16	94,12	18	75,00	24	96,00	13	52,00	7	350,00	24	109,09	16	43,24	593	82,25
21	95,45	23	85,19	79	90,80	112	88,89	126	112,50	195	118,18	507	107,64	4368	98,69
13	86,67	13	50,00	18	64,29	28	103,70	11	183,33	42	72,41	195	116,07	946	97,73
722	68,70	689	67,22	899	73,39	548	51,12	269	67,42	553	63,86	711	63,48	20768	51,98
618	103,00	613	97,61	765	106,25	481	89,91	224	116,06	442	105,74	607	97,75	16785	98,56
104	23,06	76	19,14	134	26,53	67	12,48	45	21,84	111	24,78	104	20,84	3983	17,37
437	84,69	522	82,20	796	89,74	664	82,48	493	131,12	731	102,24	713	67,97	18086	80,25
3	50,00	6	120,00	4	66,67	8	72,73	-	0,00	1	33,33	9	112,50	766	72,88
5702	41,38	4896	44,88	6752	46,66	5369	48,35	2668	61,52	5319	56,77	7575	57,80	200089	42,27

Tab. 10a. Brott som begåtts av minderåriga efter brottets art och den minderåriges ålder vid tiden för brottet, 1966

Offences committed by juveniles under 15 by kind of offence and by age of the juvenile when committing the offence in 1966

Kön Brott	Ålder												Okänd ålder	Summa	
	1-4 år	5 år	6 år	7 år	8 år	9 år	10 år	11 år	12 år	13 år	14 år				
MÄN															
BROTT MOT BROTTSBALKEN	135	209	320	480	835	1271	1778	2783	4454	8154	11402	105	31926		
3 KAP. BROTT MOT LIV OCH HÄLSA	2	1	3	8	11	8	8	20	35	48	97	-	241		
MORD, DRÅP (1-2)	-	-	-	-	-	-	-	-	-	-	-	-	-		
I FÖRENING MED SJÄLVMORD	-	-	-	-	-	-	-	-	-	-	-	-	-		
ÖVRIGA MORD OCH DRÅP	-	-	-	-	-	-	-	-	-	-	-	-	-		
BARNDRÅP (3)	-	-	-	-	-	-	-	-	-	-	-	-	-		
FOSTERFÖRDRIVNING (4)	-	-	-	-	-	-	-	-	-	-	-	-	-		
MISSHANDEL, GROV (6)	-	-	-	-	-	-	-	-	-	-	-	-	-		
MED DÖDLIG UTGÅNG	-	-	-	-	-	-	-	-	-	-	-	-	-		
ANNAN	-	-	-	1	-	-	-	-	1	-	2	-	4		
MISSHANDEL, ÖVRIGA BROTT (5)	-	-	-	-	-	-	-	-	-	-	-	-	-		
MED DÖDLIG UTGÅNG	-	-	-	-	-	-	-	-	-	-	-	-	-		
ANNAN	2	-	2	5	6	7	8	13	28	40	90	-	201		
VÄLLANDE TILL ANNANS DÖD (7)	-	-	-	-	-	-	-	-	1	-	-	-	1		
I SAMBAND MED TRAFIKOLYCKA	-	-	-	-	-	-	-	-	-	-	-	-	-		
ANNAT	-	-	-	-	-	-	-	-	-	-	-	-	-		
ÖVRIGA BROTT MOT 3 KAP. (8-9)	-	1	1	2	5	1	-	6	6	8	5	-	35		
4KAP. BROTT MOT FRIHET O. FRID	-	50	2	-	4	5	13	14	38	105	166	-	397		
HEMFRIÐSBR., ÖLAGA INTRÅNG (6)	-	-	1	-	2	1	2	6	14	18	22	-	66		
ÖVR. BROTT MOT 4 KAP. (1-5,7-9)	-	50	1	-	2	4	11	8	24	87	144	-	331		
5 KAP. ÅREKRÄNKNING	-	-	-	-	-	-	-	-	-	1	-	-	1		
6 KAP. SEDLIGHETSBRÖTT	-	-	-	-	-	-	-	-	2	48	49	45	144		
VALDTÅKT, VALDFÖRÄNDE (1)	-	-	-	-	-	-	-	-	-	-	-	-	-		
MOT KVINNA UNDER 15 ÅR	-	-	-	-	-	-	-	-	-	3	1	-	4		
MOT KVINNA 15 ÅR EL. ÄLDRE	-	-	-	-	-	-	-	-	-	-	1	-	1		
HETEROSEXUELL OTUKT	-	-	-	-	-	-	-	1	45	16	30	-	92		
MED BARN UNDER 15 ÅR (3)	-	-	-	-	-	-	-	-	-	-	-	-	-		
ANNAN (2,4,5)	-	-	-	-	-	-	-	-	-	-	-	-	-		
HOMOSEXUELL OTUKT	-	-	-	-	-	-	-	-	-	-	-	-	-		
MED BARN UNDER 15 ÅR (3)	-	-	-	-	-	-	-	-	-	-	-	-	-		
ANNAN (2,4)	-	-	-	-	-	-	-	-	-	-	-	-	-		
OTUKTIGT BETEENDE (6)	-	-	-	-	-	-	-	-	-	18	6	-	24		
EXHIBITIONISM	-	-	-	-	-	-	-	-	-	3	11	6	20		
ANNAT	-	-	-	-	-	-	-	-	-	1	1	-	2		
KOPPLERI, FRÄMJAÐE AV OTUKT (7)	-	-	-	-	-	-	-	-	-	-	-	-	-		
ÖVRIGA BROTT MOT 6 KAP. (8)	-	-	-	-	-	-	-	1	-	-	-	-	1		
7 KAP. BROTT MOT FAMILJ	-	-	-	-	-	-	-	-	-	-	-	-	-		
8 KAP. STÖLD, RÅN OCH ANDRA TILLEGGSBRÖTT	10	14	57	187	459	823	1283	2205	3624	6957	9858	102	25579		
9 KAP. BEDRÅGERI OCH ANNAN ÖREDLIGHET	-	-	2	3	3	22	29	61	108	267	388	3	886		
BEDRÅGERI, BEDR. BETEENDE (1-3)	-	-	-	-	-	-	-	-	2	4	8	3	18		
POSTBEDRÅGERI	-	-	-	-	-	1	-	-	-	1	2	-	3		
HOTELL-, REST-, DRÖSKBEDRÅGERI	-	-	-	-	-	-	-	-	-	-	-	-	-		
AUTOMATBEDRÅGERI	-	-	-	-	-	-	-	1	8	17	4	-	30		
CHECKBEDRÅGERI	-	-	-	-	-	-	1	1	1	8	8	-	19		
ÖVRIGA BEDRÅGERIBROTT	-	-	-	-	-	4	-	8	8	42	59	-	121		
UTPRESSNING, OCKER (4-5)	-	-	-	-	-	-	-	-	-	1	-	-	1		
HÅLERI, HÅLERIFÖRSEELSE (6-7)	-	-	2	3	3	12	27	49	89	192	301	-	678		
ÖVRIGA BROTT MOT 9 KAP. (8-10)	-	-	-	-	-	5	1	2	-	2	6	-	16		
10 KAP. FÖRSKINGRING OCH ANNAN TROLOSHET	-	-	-	2	4	6	8	11	36	43	62	-	172		
FÖRSKINGRING, UNDANDRÅKT (1-3)	-	-	-	-	-	-	-	1	3	2	4	-	10		
ÖLOVLIG FÖRFÖGANDE (4)	-	-	-	-	-	-	-	-	-	-	-	-	-		
ÖVER AVBETALNINGSGODS	-	-	-	-	-	-	-	-	-	-	-	-	-		
ANNAN	-	-	1	2	3	1	1	6	13	12	12	-	39		
FYNDFÖRSEELSE (8)	-	-	-	-	1	3	4	4	7	9	12	-	40		
ÖVRIGA BROTT MOT 10 KAP. (5-7)	-	-	-	1	1	-	3	5	20	19	34	-	83		
11 KAP. GALDENÅRSBRÖTT	-	-	-	-	-	-	-	-	-	-	-	-	-		
12 KAP. SKADEGÖRELSEBRÖTT	48	57	104	158	211	296	313	360	464	568	672	-	3251		
SKADEGÖRELSE, ÅVERKAN (1-3)	-	-	-	-	-	-	-	-	-	-	-	-	-		
GENOM BRAND	7	10	13	26	17	28	27	28	44	30	45	-	275		
ANNAN	41	47	88	127	191	264	280	328	416	530	615	-	2927		
TAGANDE AV ÖLOVLIG VÅG (4)	-	-	3	5	3	4	6	4	4	8	12	-	49		

Tab. 10. a. (forts.). Brott som begåtts av minderåriga efter brottets art och den minderåriges ålder vid tiden för brottet, 1966

Kön	Ålder											Okänd Ålder	Summa
	Brott	1-4 år	5 år	6 år	7 år	8 år	9 år	10 år	11 år	12 år	13 år		
13 KAP. ALLMÄNFÄRLIGA BROTT	75	87	152	122	142	109	121	107	95	99	74	-	1183
MORDBRAND, ÄVEN GROV (1-2)	-	2	3	6	6	4	3	6	4	3	9	-	46
ALLMÄNFÄRLIG VÄRDSLÖSHET (6)	74	82	146	107	126	100	103	79	79	61	48	-	1005
VÄLLANDE AV BRAND	1	-	3	7	8	5	14	15	12	28	14	-	107
ANNAN	-	-	-	-	-	-	-	-	-	-	-	-	-
ÖVRIGA BROTT MOT 13 KAP. (3-5,7-10)	-	3	-	2	2	-	1	7	-	7	3	-	25
14 KAP. FÖRFÄLSKNINGSBROTT	-	-	-	-	-	-	-	-	-	3	7	18	28
URKUNDSFÖRFÄLSKNING M.M. (1-4,9)	-	-	-	-	-	-	-	-	-	-	2	1	3
CHECKER	-	-	-	-	-	-	-	-	-	-	5	16	24
ANNAT	-	-	-	-	-	-	-	-	-	-	-	-	-
SIGNATURFÖRFÄLSKNING (5,9)	-	-	-	-	-	-	-	-	-	-	-	-	-
PENNINGFÖRFÄLSKNING M.M. (6,9,10)	-	-	-	-	-	-	-	-	-	-	-	-	-
ÖVRIGA BROTT MOT 14 KAP. (7-9)	-	-	-	-	-	-	-	-	-	-	1	-	1
15 KAP. MENED, FÄLSKT ÅTAL M.M.	-	-	-	-	-	-	-	-	1	-	2	-	3
MENED M.M. (1-3)	-	-	-	-	-	-	-	-	-	-	-	-	-
ÖVR. BROTT MOT 15 KAP. (5-13)	-	-	-	-	-	-	-	-	1	-	2	-	3
16 KAP. BROTT MOT ALLMÄN ORD- NING (UTOM FYLLERI OCH FÖRAR- GELSEVÄCKANDE BETEENDE)	-	-	-	-	1	2	3	1	-	5	6	-	18
17 KAP. BROTT MOT ALLMÄN VERK- SAMHET	-	-	-	-	-	-	-	2	2	5	14	-	23
VÄLD MOT TJÄNSTEMÄN	-	-	-	-	-	-	-	-	-	-	1	-	1
MOT POLISMÄN (1)	-	-	-	-	-	-	-	-	-	-	6	-	6
MOT ANNAN (1,3)	-	-	-	-	-	-	-	1	1	2	3	-	3
MOT M.M. MOT TJÄNSTEMÄN (1-3,5)	-	-	-	-	-	-	-	-	-	-	3	-	3
VÄLDSAMT MOTSTÅND (4)	-	-	-	-	-	-	-	-	-	1	3	-	4
ÖVR. BROTT MOT 17 KAP. (6-15)	-	-	-	-	-	-	1	1	1	2	1	-	5
18 KAP. HÖGMÅLSBROTT	-	-	-	-	-	-	-	-	-	-	-	-	-
19 KAP. BROTT MOT RIKETS SÄKER- HET	-	-	-	-	-	-	-	-	-	-	-	-	-
20 KAP. ÄMBETSBRÖTT	-	-	-	-	-	-	-	-	-	-	-	-	-
21 KAP. BROTT AV KRIGSMÄN	-	-	-	-	-	-	-	-	-	-	-	-	-
UNDANHÄLLANDE, RYMNING (11-12)	-	-	-	-	-	-	-	-	-	-	-	-	-
ÖVRIGA BROTT MOT 21 KAP. (11-10,13-18)	-	-	-	-	-	-	-	-	-	-	-	-	-
TRAFIKBROTTLAGEN	-	-	-	-	-	-	-	1	1	7	23	-	32
RÄTTFYLLERI, RÄTTONYKTERHET (4)	-	-	-	-	-	-	-	-	-	4	17	-	21
SMITNING (5)	-	-	-	-	-	-	-	1	1	3	6	-	11
BROTT MOT ÖVRIGA LAGAR FÖR VILKA ÄR STADGÅT STRÄNGARE STRAFF ÄN BÖTER	1	2	5	6	2	3	4	8	7	37	52	-	127
CHECKLAGEN	-	-	-	-	-	-	-	-	-	-	-	-	-
NÄRKTÖKAFÖRORDNINGEN	-	-	-	-	-	-	-	-	-	3	2	-	5
SPRITILLVERKNINGSFÖRORDNINGEN	-	-	-	-	-	-	-	-	-	-	1	-	1
ÖVRIGA FÖRFATTNINGAR ANGÅENDE RUSDRYCKER OCH OL	-	-	-	-	-	-	-	-	-	17	21	-	38
VARUSMUGGLINGSLAGEN	-	-	-	-	-	-	-	-	-	1	8	-	9
SKATTETRAFFLAGEN	-	-	-	-	-	-	-	-	-	-	-	-	-
UPPBÖRDSFÖRORDNINGEN	-	-	-	-	-	-	-	-	-	-	-	-	-
JAKTLAGSTIFTNINGEN	-	-	-	-	-	-	-	-	2	1	-	-	3
FISKELAGSTIFTNINGEN	-	-	-	-	-	-	-	2	3	6	7	-	18
ÖVRIGA LAGAR OCH FÖRFATTNINGAR	1	2	5	6	2	3	4	6	2	9	13	-	53
SUMMA BROTT	136	211	325	486	937	1274	1782	2792	4462	8198	11477	105	32085

Tab. 10. a. (forts.). Brott som begåtts av minderåriga efter brottets art och den minderåriges ålder vid tiden för brottet, 1966

Kön	Ålder											Okänd ålder	Summa	
	1-4 år	5 år	6 år	7 år	8 år	9 år	10 år	11 år	12 år	13 år	14 år			
MÄN+KVINNOR														
BROTT MOT BROTTSBALKEN	154	249	337	507	885	1327	1892	2984	4810	8707	12281	105	34238	
3 KAP. BROTT MOT LIV OCH HÄLSA MORD, DRÅP (1-2)	3	2	3	9	11	8	8	27	35	51	105	-	263	
I FÖRENING MED SJÄLVMORD	-	-	-	-	-	-	-	-	-	-	-	-	-	
ÖVRIGA MORD OCH DRÅP	-	-	-	-	-	-	-	-	-	-	-	-	-	
BARNDRÅP (3)	-	-	-	-	-	-	-	-	-	-	-	-	-	
FOSTERFÖRDRIVNING (4)	-	-	-	-	-	-	-	-	-	-	-	-	-	
MISSHANDEL, GROV (6)	-	-	-	-	-	-	-	-	-	-	-	-	-	
MED DÖDLIG UTGANG	-	-	-	-	-	-	-	-	-	-	-	-	-	
ANNAN	-	-	-	2	-	-	-	1	1	1	3	-	8	
MISSHANDEL, ÖVRIGA BROTT (5)	-	-	-	-	-	-	-	-	-	-	-	-	-	
MED DÖDLIG UTGANG	-	-	-	-	-	-	-	-	-	-	-	-	-	
ANNAN	3	1	2	5	6	7	8	19	28	42	96	-	217	
VALLANDE TILL ANNANS DÖD (7)	-	-	-	-	-	-	-	-	1	-	-	-	1	
I SAMBAND MED TRAFIKOLYCKA	-	-	-	-	-	-	-	-	-	-	-	-	-	
ANNAT	-	-	-	-	-	-	-	-	-	-	-	-	-	
ÖVRIGA BROTT MOT 3 KAP. (8-9)	-	1	1	2	5	1	-	6	7	8	6	-	37	
4KAP. BROTT MOT FRIHET O. FRID HEMFRIÐSR., ÖLAGA INTRÄNG (6)	-	50	2	-	4	5	13	14	41	107	176	-	412	
ÖVR. BROTT MOT 4 KAP. (1-5,7-9)	-	-	1	-	2	1	2	6	16	20	27	-	75	
ÖVR. BROTT MOT 4 KAP. (1-5,7-9)	-	50	1	-	2	4	11	8	25	87	149	-	337	
5 KAP. ÅREKRÄNNING	-	-	-	-	-	-	-	-	-	3	-	-	3	
6 KAP. SEDLIGHETSBRÖTT VALDTÅKT, VALDFÖRANDE (1)	-	-	-	-	-	-	-	2	48	51	45	-	146	
MOT KVINNA UNDER 15 ÅR	-	-	-	-	-	-	-	-	-	3	1	-	4	
MOT KVINNA 15 ÅR EL. ÄLDRE	-	-	-	-	-	-	-	-	-	-	1	-	1	
HETEROSEXUELL OTUKT	-	-	-	-	-	-	-	-	1	45	18	30	94	
MED BARN UNDER 15 ÅR (3)	-	-	-	-	-	-	-	-	-	-	-	-	-	
ANNAN (2,4,5)	-	-	-	-	-	-	-	-	-	-	-	-	-	
HOMOSEXUELL OTUKT	-	-	-	-	-	-	-	-	-	-	-	-	-	
MED BARN UNDER 15 ÅR (3)	-	-	-	-	-	-	-	-	-	-	-	-	-	
ANNAN (2,4)	-	-	-	-	-	-	-	-	-	-	-	-	-	
OTUKTIGT BETEENDE (6)	-	-	-	-	-	-	-	-	-	18	6	-	24	
EXHIBITIONISM	-	-	-	-	-	-	-	-	-	3	11	6	20	
ANNAT	-	-	-	-	-	-	-	-	-	1	1	-	2	
KÖPPLERI, FRÄMJANDE AV OTUKT (7)	-	-	-	-	-	-	-	-	-	1	1	-	2	
ÖVRIGA BROTT MOT 6 KAP. (8)	-	-	-	-	-	-	-	1	-	-	-	-	1	
7 KAP. BROTT MOT FAMILJ	-	-	-	-	-	-	-	-	-	-	-	-	-	
8 KAP. STÖLD, RÅN OCH ANDRA TILLEGREPPSBROTT	10	34	64	200	490	862	1368	2369	3904	7418	10566	102	27387	
9 KAP. BEDRÅGFRJ OCH ANNAN ÖREDLIGHET	-	-	2	3	4	23	33	67	146	300	469	3	1050	
BEDRÅGERI, BEDR. BETEENDE (1-3)	-	-	-	-	-	2	-	-	2	4	9	3	20	
POSTBEDRÅGERI	-	-	-	-	-	-	-	-	-	1	8	-	9	
HOTELL-, REST-, DRÖSKBEDRÅGERI	-	-	-	-	-	-	-	1	8	18	5	-	32	
AUTOMATBEDRÅGERI	-	-	-	-	-	-	1	1	1	9	11	-	23	
CHECKBEDRÅGERI	-	-	-	-	-	4	1	9	23	43	72	-	152	
ÖVRIGA BEDRÅGERIBROTT	-	-	-	-	-	-	-	-	-	1	-	-	1	
UTPRESSNING, ÖCKER (4-5)	-	-	-	-	-	-	-	-	-	-	-	-	-	
HALERI, HALERIFÖRSEELSE (6-7)	-	-	2	3	4	12	30	54	112	222	358	-	797	
ÖVRIGA BROTT MOT 9 KAP. (8-10)	-	-	-	-	-	5	1	2	-	2	6	-	16	
10 KAP. FÖRSKINGRING OCH ANNAN TROLDSHET	-	-	-	3	4	8	10	13	37	57	83	-	215	
FÖRSKINGRING, UNDRÅKT (1-3)	-	-	-	-	-	-	-	1	3	4	7	-	15	
ÖLOVLIGT FÖRFÖGANDE (4)	-	-	-	-	-	-	-	-	-	-	-	-	-	
ÖVER AVBETALNINGSGODS	-	-	-	-	-	-	-	-	-	-	-	-	-	
ANNAT	-	-	-	1	2	3	1	1	6	15	14	-	43	
FYNDFÖRSEELSE (8)	-	-	-	1	5	6	5	7	10	12	-	-	47	
ÖVRIGA BROTT MOT 10 KAP. (5-7)	-	-	-	1	1	-	3	6	21	28	50	-	110	
11 KAP. GALDENÅRSBRÖTT	-	-	-	-	-	-	-	-	-	-	-	-	-	
12 KAP. SKADFÖRÖRELSEBRÖTT SKADFÖRÖRELSE, ÅVERKAN (1-3)	55	65	108	162	217	306	327	375	480	601	716	-	3412	
GENOM BRAND	10	11	13	27	18	29	28	30	46	31	55	-	298	
ANNAN	45	54	92	130	196	273	293	340	430	562	648	-	3063	
TAGANDE AV ÖLOVLIG VÅG (4)	-	-	3	5	3	4	6	5	4	8	13	-	51	

Tab. 10. a. (forts.). Brott som begåtts av minderåriga efter brottets art och den minderåriges ålder vid tiden för brottet, 1966

Kön Brott	Ålder											Okänd ålder	Summa
	1-4 år	5 år	6 år	7 år	8 år	9 år	10 år	11 år	12 år	13 år	14 år		
13 KAP. ALLMÄNFÄRLIGA BROTT	86	98	158	130	150	113	130	114	112	102	77	-	1270
MORDBRAND, ÄVEN GROV (1-2)	-	3	3	6	6	4	3	6	9	3	9	-	52
ALLMÄNFÄRLIG VÄRDSLOSHET (6)													
VÄLLANDE AV BRAND	85	91	151	114	133	104	112	85	90	64	51	-	1080
ANNAN	1	1	4	8	9	5	14	16	13	28	14	-	113
ÖVRIGA BROTT MOT 13 KAP. (3-5,7-10)	-	3	-	2	2	-	1	7	-	7	3	-	25
14 KAP. FÖRFALSKNINGSBROTT													
URKUNDSFÖRFALSKNING M.M. (1-4,9)	-	-	-	-	-	-	-	-	3	7	21	-	31
CHECKER	-	-	-	-	-	-	-	-	-	2	4	-	6
ANNAT	-	-	-	-	-	-	-	-	3	5	16	-	24
SIGNATURFÖRFALSKNING (5,9)	-	-	-	-	-	-	-	-	-	-	-	-	-
PENNINGFÖRFALSKNING M.M. (6,9,10)	-	-	-	-	-	-	-	-	-	-	-	-	-
ÖVRIGA BROTT MOT 14 KAP. (7-9)	-	-	-	-	-	-	-	-	-	-	1	-	1
15 KAP. MENED, FALSKT ÅTAL M.M.													
MENED M.M. (1-3)	-	-	-	-	-	-	-	-	1	-	2	-	3
ÖVR. BROTT MOT 15 KAP. (5-13)	-	-	-	-	-	-	-	-	-	1	-	-	3
16 KAP. BROTT MOT ALLMÄN CRD- NING (UTOM FYLLERI OCH FÖRAR- GELSEVÄCKANDE BETFENDE)	-	-	-	-	5	2	3	1	-	5	6	-	22
17 KAP. BROTT MOT ALLMÄN VERK- SAMHET	-	-	-	-	-	-	-	2	2	5	15	-	24
VALD MOT TJÄNSTEMAN	-	-	-	-	-	-	-	-	-	-	1	-	1
MOT POLISMAN (1)	-	-	-	-	-	-	-	-	-	-	7	-	11
MOT ANNAN (1,3)	-	-	-	-	-	-	-	1	1	2	3	-	3
MOT M.M. MOT TJÄNSTEMAN (1-3,5)	-	-	-	-	-	-	-	-	-	-	3	-	4
VALDSAMT MOTSTÅND (4)	-	-	-	-	-	-	-	-	-	1	3	-	4
ÖVR. BROTT MOT 17 KAP. (6-15)	-	-	-	-	-	-	-	1	1	2	1	-	5
18 KAP. HOGMÅLSBROTT	-	-	-	-	-	-	-	-	-	-	-	-	-
19 KAP. BROTT MOT RIKETS SAKER- HET	-	-	-	-	-	-	-	-	-	-	-	-	-
20 KAP. ÄMBELTSBROTT	-	-	-	-	-	-	-	-	-	-	-	-	-
21 KAP. BROTT AV KRIGSMAN													
UNDANHÅLLANDE, RYMNING (11-12)	-	-	-	-	-	-	-	-	-	-	-	-	-
ÖVRIGA BROTT MOT 21 KAP. (1-10,13-18)	-	-	-	-	-	-	-	-	-	-	-	-	-
TRAFIKBROTTLÅGEN	-	-	-	-	-	-	-	1	2	8	24	-	35
RATTFYLLERI, RATTÖNYKTERHET (4)	-	-	-	-	-	-	-	-	-	4	17	-	21
SMITNING (5)	-	-	-	-	-	-	-	1	2	4	7	-	14
BROTT MOT ÖVRIGA LAGAR FÖR VILKA ÄR STADGAT STRÄNGARE STRAFF ÄN ÖFTER	1	3	5	7	3	3	4	8	8	40	56	-	138
CHECKLAGEN	-	-	-	-	-	-	-	-	-	-	-	-	-
NARKOTIKAFÖRÖRDNINGEN	-	-	-	-	-	-	-	-	-	4	4	-	8
SPRITILLVERKNINGSFÖRÖRDNINGEN	-	-	-	-	-	-	-	-	-	-	1	-	1
ÖVRIGA FÖRFATTNINGAR ANGÄENDE RUSDRYCKER OCH ÖL	-	-	-	-	-	-	-	-	-	18	22	-	40
VÄRUSMUGGLINGSLAGEN	-	-	-	-	-	-	-	-	-	2	8	-	10
SKATTESTRAFFLAGEN	-	-	-	-	-	-	-	-	-	-	-	-	-
UPPBRÖDSFÖRÖRDNINGEN	-	-	-	-	-	-	-	-	-	-	-	-	-
JAKTLAGSTIFTNINGEN	-	-	-	-	-	-	-	-	2	1	-	-	3
FISKELAGSTIFTNINGEN	-	-	-	-	-	-	-	2	3	6	7	-	18
ÖVRIGA LAGAR OCH FÖRFATTNINGAR	1	3	5	7	3	3	4	6	3	9	14	-	58
SUMMA BROTT	155	252	342	514	888	1330	1896	2993	4820	8755	12361	105	34411

Tab. 10b. Tillgreppsbrott som begåtts av minderåriga efter brottets art och den minderåriges ålder vid tiden för brottet, 1966
Thefts committed by juveniles under 15 by kind of offence and by age of the juvenile when committing the offence in 1966

Kön	Ålder											Okänd ålder	Summa		
	1-4 år	5 år	6 år	7 år	8 år	9 år	10 år	11 år	12 år	13 år	14 år				
MÄN															
8 KAP. STÖLD, RÅN OCH ANDRA TILLGREPPSBROTT	10	14	57	187	459	823	1283	2205	3624	6957	9858	102	25579		
TILLGREPP AV MOTORDRIVET FORT- SKAFFNINGSMEDEL (1-4,7)	2	3	-	9	18	76	123	278	520	1233	2359	-	4621		
BILAR	-	2	-	2	-	2	6	16	68	376	1129	-	1601		
MOTORCYKLAR	-	-	-	-	1	-	2	5	6	21	60	-	95		
MOPEDER	2	-	-	7	10	67	102	239	411	780	1103	-	2721		
BÅTAR	-	-	-	-	7	6	10	16	33	49	57	-	178		
ANNAT	-	1	-	-	-	1	3	2	2	7	10	-	26		
TILLGREPP AV EJ MOTORDRIVET FORTSKAFFNINGSMEDEL (1-4,8)	2	1	2	8	25	36	56	132	110	192	227	-	791		
CYKLAR	2	-	2	8	22	34	44	117	95	160	194	-	678		
ANNAT	-	1,	-	-	3	2	12	15	15	32	33	-	113		
INBROTTSSTÖLD (1,4)	2	2	18	77	212	318	465	823	1294	2760	4308	-	10279		
I KASSASKAP, KASSAVALV O.DYL.	-	-	-	-	-	-	-	1	1	-	7	-	9		
I BOSTADSLÅGENHET ELLER BOSTADSVILLA	1	1	3	8	18	14	18	52	89	132	213	-	549		
I SOMMAR-, SPORT- ELLER KOLONISTUGA	-	-	2	13	49	48	61	104	176	347	702	-	1502		
I BUTIK, KONTOR, REST., KAFE	-	-	3	4	9	23	65	68	214	525	810	-	1721		
I KIOSK, VARUAUTOMAT, SKYLT- SKAP	-	-	2	3	8	21	30	49	114	254	339	-	820		
I FABRIK, VERKSTAD, LAGER, BENSINSTATION	-	-	-	6	14	30	68	102	166	287	505	-	1178		
I KALLARE, VIND, TRAPPUPPGÅNG	1	1	2	21	65	84	120	283	276	726	878	-	2457		
I GARAGE, BOD, BYGGNAOSPLATS INOM MILITÄRFÖRLÄGGNING	-	-	5	18	36	65	57	99	97	191	258	-	826		
ANNAN INBROTTSSTÖLD	-	-	1	4	13	25	46	63	158	295	580	-	1185		
ANNAN STÖLD, SNATTERI, BODRÅKT (1-4)	4	8	37	89	199	363	618	934	1624	2618	2800	102	9416		
UR ELLER FRÅN MOTORDRIVET FORTSKAFFNINGSMEDEL	-	1	13	18	11	27	29	55	101	234	512	-	1001		
UR ELLER FRÅN CYKEL	-	-	2	-	-	16	7	22	26	28	34	-	135		
UNDER FLYGTRANSPORT	-	-	-	-	-	-	-	-	-	-	-	-	-		
UNDER JÄRNVAGSTRANSPORT	-	-	-	-	-	1	2	1	148	190	100	102	544		
UNDER POSTTRANSPORT	-	-	-	2	-	-	-	4	2	6	11	-	25		
FICKSTÖLD	-	-	-	1	4	4	11	23	33	25	51	-	152		
I BADHUS, OMKLÄDNINGSRUM, GARDEROB O.DYL.	-	-	3	6	20	28	45	123	138	430	271	-	1064		
PÅ CAMPINGPLATSER, FRILUFTSBAD I BOSTADSLÅGENHETER, VINDAR,	-	-	-	5	12	14	5	3	16	41	8	-	104		
TRAPPUPPGÅNGAR O.DYL.	3	-	3	3	14	45	43	76	87	196	231	-	698		
I BUTIKER OCH VARUHUS	-	3	13	41	110	188	357	453	764	1018	992	-	3942		
I LAGER	-	-	-	1	4	11	7	11	43	30	48	-	155		
I MILITÄRFÖRLÄGGNING	-	-	-	-	-	-	1	1	-	2	4	-	8		
ÖVRIGT	1	4	5	10	24	49	111	162	266	418	538	-	1588		
RÅN, ÄVEN GROVTT (5-6)	-	-	-	-	-	-	-	1	-	3	15	-	19		
RUBBN. AV BESITTN.FÖRHÅLLANDEN TILL MOTORDRIVET FORTSKAFF- NINGSMEDEL (8)	-	-	-	-	1	-	1	7	8	11	20	-	48		
ÖVR. BROTT MOT 8 KAP. (8-10)	-	-	-	4	4	10	20	30	68	140	129	-	405		

Tab. 10 b. (forts.). Tillgreppsbrott som begåtts av minderåriga efter brottets art och den minderåriges ålder vid tiden för brottet, 1966

Kön	Ålder											Okänd ålder	Summa	
	1-4 år	5 år	6 år	7 år	8 år	9 år	10 år	11 år	12 år	13 år	14 år			
MÄN+KVINNOR														
8 KAP. STÖLD, RAN OCH ANDRA TILGREPPSBROTT	10	34	64	200	490	862	1368	2369	3904	7418	10566	102	27387	
TILGREPP AV MOTORDRIVET FORT- SKAFFINGSMEDEL (1-4,7)	2	3	-	9	18	76	124	279	526	1256	2403	-	4696	
BILAR	-	2	-	2	-	2	6	16	70	384	1151	-	1633	
MOTORCYKLAR	-	-	-	-	1	-	3	5	6	22	61	-	98	
MOPEDER	2	-	-	7	10	67	102	240	415	794	1112	-	2749	
BÅTAR	-	-	-	-	7	6	10	16	33	49	68	-	189	
ANNAT	-	1	-	-	-	1	3	2	2	7	11	-	27	
TILGREPP AV FJ MOTORDRIVET FORTSKAFFINGSMEDEL (1-4,8)	2	1	2	9	26	37	56	133	114	198	239	-	817	
CYKLAR	2	-	2	8	23	35	44	118	98	165	206	-	701	
ANNAT	-	1	-	1	3	2	12	15	16	33	33	-	116	
INBROTTSSTÖLD (1,4)	2	12	20	79	223	324	477	851	1318	2832	4465	-	10603	
I KASSASKAP, KASSAVÄLV O.DYLL.	-	-	-	-	-	-	-	1	1	-	7	-	9	
I HUSTADSLAGENHET ELLER BUSTADSVILLA	1	1	4	10	20	14	22	62	91	149	219	-	593	
I SOMMAR-, SPURT- ELLER KÖLDNISTUGA	-	-	3	13	49	49	61	104	176	350	748	-	1553	
I BUTIK, KONTOR, REST., KAFE	-	-	3	4	9	23	65	71	216	532	837	-	1760	
I KIOSK, VARUAUTOMAT, SKYL- SKAP	-	-	2	3	8	22	30	51	115	260	353	-	844	
I FARRIK, VERKSTAD, LAGER, PENSINSTATION	-	-	-	6	14	30	68	105	169	290	511	-	1193	
I KÄLLARE, VINC, TRAPPUPPGANG	1	10	2	21	74	84	128	284	286	751	916	-	2557	
I GARAGE, BOD, BYGGNADSPLOTS	-	1	5	18	36	65	57	101	102	192	264	-	841	
INOM MILITÄRFÖRLÄGGNING	-	-	-	-	-	11	-	2	3	3	16	-	35	
ANNAN INBROTTSSTÖLD	-	-	1	4	13	26	46	70	159	305	594	-	1218	
ANNAN STÖLD, SNATTERI, BODRÅKT (1-4)	4	18	42	99	218	415	689	1065	1862	2965	3271	102	10750	
UR ELLER FRÅN MOTORDRIVET FORTSKAFFINGSMEDEL	-	11	13	19	11	27	29	55	103	237	525	-	1030	
UR ELLER FRÅN CYKEL	-	-	-	2	-	16	7	22	27	29	34	-	137	
UNDER FLYGTRANSPORT	-	-	-	-	-	-	-	-	-	-	-	-	-	
UNDER JÄRNVAGSTRANSPORT	-	-	-	-	-	1	2	1	148	190	101	102	545	
UNDER POSTTRANSPORT	-	-	-	2	-	-	4	2	6	13	6	-	27	
FICKSTÖLD	-	-	-	1	4	6	13	24	36	27	52	-	163	
I BADHUS, OMKLÄDNINGSRUM, GARDEROB O.DYLL	-	-	4	6	20	30	51	142	158	495	400	-	1306	
PÅ CAMPINGPLATSER, FRILUFTSBAD	-	-	-	5	12	14	5	3	17	45	10	-	111	
I POSTADSLAGENHETER, VINDAR, TRAPPUPPGANGAR O.DYLL	-	-	5	5	18	52	54	84	123	218	298	-	857	
I BUTIKER OCH VARUHUS	3	3	15	47	124	209	405	547	906	1209	1201	-	4669	
I LAGER	-	-	-	1	4	11	10	11	43	30	51	-	161	
I MILITÄRFÖRLÄGGNING	-	-	-	-	-	-	1	1	-	2	4	-	8	
ÖVRIGT	1	4	5	11	25	49	112	171	299	477	582	-	1736	
RAN, ÄVEN GROVT (5-6)	-	-	-	-	-	-	-	1	-	4	17	-	22	
RUBBN. AV BESITTN.FÖRHÄLLANDEN TILL MOTORDRIVET FORTSKAFF- NINGSMEDEL (8)	-	-	-	-	1	-	1	7	8	11	20	-	48	
ÖVR. BROTT MOT 8 KAP. (8-10)	-	-	-	4	4	10	21	33	76	152	151	-	451	

Tab. 11. Brott som begåtts av minderåriga i vissa regioner efter brottets art och den minderåriges ålder vid tiden för brottet, 1966
Offences committed by juveniles under 15 in certain regions by kind of offence and by age of the juvenile when committing the offence in 1966

Kön	Ålder													Okänd ålder	Summa	
	1-4 år	5 år	6 år	7 år	8 år	9 år	10 år	11 år	12 år	13 år	14 år					
STOCKHOLM																
BROTT MOT BROTTSBALKEN	8	4	11	18	54	116	176	260	463	720	1108	-	2938			
BROTT MOT ENSKILD PERSON (3-7 KAP.)	-	-	-	-	-	1	3	8	9	10	31	-	62			
MÖRD, DRÅP, BARNADRP (3 KAP. 1-3)	-	-	-	-	-	-	-	-	-	-	-	-	-			
MISSHANDEL, ÄVEN GROV (3 KAP. 5-6)	-	-	-	-	-	-	-	-	-	-	-	-	-			
MED DÖDLIG UTGÅNG	-	-	-	-	-	-	-	-	-	-	-	-	-			
ANNAN	-	-	-	-	-	1	3	7	8	4	9	-	32			
ÖVR. BROTT MOT 3 KAP. (4,7-9)	-	-	-	-	-	-	-	1	1	-	-	-	2			
BROTT MOT FRIHET OCH FRID (4 KAP.)	-	-	-	-	-	-	-	-	-	3	19	-	22			
ÅREKRÄNNING (5 KAP.)	-	-	-	-	-	-	-	-	-	-	-	-	-			
VALDTAKT, VALDFÖRANDE (6 KAP. 1)	-	-	-	-	-	-	-	-	-	-	1	-	1			
ÖVR. BROTT MOT 6 KAP. (2-8)	-	-	-	-	-	-	-	-	-	3	2	-	5			
BROTT MOT FAMILJ (7 KAP.)	-	-	-	-	-	-	-	-	-	-	-	-	-			
BROTT MOT FÖRMÖGENHETEN (8-12 KAP.)	2	3	10	16	44	108	163	247	447	704	1068	-	2812			
TILLGREPP AV FORTSKAFFNINGSMÉDEL (8 KAP. 1-4,7-8)	-	-	-	-	-	1	-	2	2	35	86	-	126			
BILAR (1-4,7)	-	-	-	-	-	-	-	-	-	-	4	-	4			
MOTORCYKLAR (1-4,7)	-	-	-	1	2	2	5	10	23	47	111	-	201			
MOPEDER (1-4,7)	-	-	1	1	-	9	3	10	7	11	12	-	54			
CYKLAR (1-4,8)	-	-	-	-	-	-	2	1	5	14	15	-	37			
ANNAT (1-4,7-8)	-	-	-	-	-	-	-	-	-	-	-	-	-			
INBROTTSSTÖLD (8 KAP. 1,4)	-	-	1	2	28	59	94	119	202	364	461	-	1330			
STÖLD, SNATTERI I BUTIKER OCH VARUHUS (8 KAP. 1-2,4)	-	2	-	3	3	5	17	45	100	122	201	-	498			
ANNAN STÖLD, SNATTERI, BÖDRÄKT (8 KAP. 1-4)	-	-	7	6	5	22	28	43	84	67	121	-	383			
RÅN, ÄVEN GRÖVT (8 KAP. 5-6)	-	-	-	-	-	-	-	1	-	-	3	-	4			
ÖVR. BROTT MOT 8 KAP. (8-10)	-	-	-	-	-	-	-	1	3	6	5	-	15			
BEDRÅGERI OCH ANNAN OREDLIGHET (9 KAP.)	-	-	-	-	2	-	4	6	5	21	23	-	61			
DARAV CHECKBEDRÅGERI (1-3)	-	-	-	-	-	-	-	-	-	1	1	-	1			
HÅLEPI, HÅLERIFÖRSEELSE (6-7)	-	-	-	-	2	-	4	5	4	9	17	-	41			
FÖRSKINGRING OCH ANNAN TRÖLÖSHET (10 KAP.)	-	-	-	-	-	-	2	-	3	5	5	-	15			
SALUENÄRSBROTT (11 KAP.)	-	-	-	-	-	-	-	-	-	-	-	-	-			
SKADGÖRELSEBROTT (12 KAP.)	2	1	1	3	4	10	8	9	13	12	21	-	84			
BROTT MOT ALLMÄNHETEN (13-15 KAP.)	6	1	1	2	10	7	10	5	7	6	7	-	62			
ALLMÄNFÄRLIGA BROTT (13 KAP.)	6	1	1	2	10	7	10	5	6	5	5	-	58			
FÖRFÄLSKNINGSBROTT (14 KAP.)	-	-	-	-	-	-	-	-	-	1	1	-	2			
MÉNED, FÄLSKT ÅTAL M.M. (15 KAP.)	-	-	-	-	-	-	-	-	1	-	1	-	2			
BROTT MOT STATEN (16-21 KAP.)	-	-	-	-	-	-	-	-	-	-	2	-	2			
BROTT MOT ALLMÄN ORDNING (16 KAP. UTOM 15 O. 16)	-	-	-	-	-	-	-	-	-	-	-	-	-			
VÄLD, MOT M.M. MOT TJÄNSTEMÄN (17 KAP. 1-3,5)	-	-	-	-	-	-	-	-	-	-	2	-	2			
VÄLDSAMT MOTSTÅND (17 KAP. 4)	-	-	-	-	-	-	-	-	-	-	-	-	-			
ÖVR. BROTT MOT 17 KAP. (6-15)	-	-	-	-	-	-	-	-	-	-	-	-	-			
BROTT AV KRIGSMÄN (21 KAP.)	-	-	-	-	-	-	-	-	-	-	-	-	-			
ÖVR. BROTT MOT STATEN (19-20 KAP.)	-	-	-	-	-	-	-	-	-	-	-	-	-			
TRAFIKBROTTLÅGEN	-	-	-	-	-	-	-	-	-	-	1	-	1			
RATTFYLLERI, RATTONYKTERH. (4)	-	-	-	-	-	-	-	-	-	-	-	-	-			
SMITNING (5)	-	-	-	-	-	-	-	-	-	-	1	-	1			
BROTT MOT ÖVRIGA LAGAR FÖR VILKA ÄR STADGAT STRÄNGARE STRAFF ÄN BÖTER	-	2	-	3	1	-	-	1	1	1	2	-	11			
DARAV NARKOTIKAFÖRORDNINGEN	-	-	-	-	-	-	-	-	-	-	1	-	1			
SUMMA BROTT	8	6	11	21	55	116	176	261	464	721	1111	-	2950			

Tab. 11. (forts.). Brott som begåtts av minderåriga i vissa regioner efter brottets art och den minderåriges ålder vid tiden för brottet, 1966

Kön	Ålder											Okänd ålder	Summa
	1-4 år	5 år	6 år	7 år	8 år	9 år	10 år	11 år	12 år	13 år	14 år		
GÖTEBORG													
BROTT MOT BROTTSBALKEN	7	7	19	12	27	37	29	99	325	561	925	105	2153
BROTT MOT ENSKILD PERSON	-	-	-	-	-	-	-	2	-	5	15	-	22
(3-7 KAP.)	-	-	-	-	-	-	-	-	-	-	-	-	-
MORD, DRÅP, BARNDRÅP	-	-	-	-	-	-	-	-	-	-	-	-	-
(3 KAP. 1-3)	-	-	-	-	-	-	-	-	-	-	-	-	-
MISSHANDEL, ÄVEN GROV	-	-	-	-	-	-	-	-	-	-	-	-	-
(3 KAP. 5-6)	-	-	-	-	-	-	-	-	-	-	-	-	-
MED DÖDLIG UTGANG	-	-	-	-	-	-	-	-	-	-	-	-	-
ANNAN	-	-	-	-	-	-	-	2	-	3	8	-	13
ÖVR. BROTT MOT 3 KAP. (4,7-9)	-	-	-	-	-	-	-	-	-	1	-	-	1
BROTT MOT FRIHET OCH FRID	-	-	-	-	-	-	-	-	-	1	6	-	7
(4 KAP.)	-	-	-	-	-	-	-	-	-	-	-	-	-
ÅREKRÄNKNING (5 KAP.)	-	-	-	-	-	-	-	-	-	-	-	-	-
VALDTÅKT, VALDFORANDE	-	-	-	-	-	-	-	-	-	-	-	-	-
(6 KAP. 1)	-	-	-	-	-	-	-	-	-	-	-	-	-
ÖVR. BROTT MOT 6 KAP. (2-8)	-	-	-	-	-	-	-	-	-	-	1	-	1
BROTT MOT FAMILJ (7 KAP.)	-	-	-	-	-	-	-	-	-	-	-	-	-
BROTT MOT FÖRMÖGENHETEN	4	4	16	10	24	33	25	88	314	549	903	105	2075
(8-12 KAP.)	-	-	-	-	-	-	-	-	-	-	-	-	-
TILLGREPP AV FORTSKAFFNINGS-	-	-	-	-	-	-	-	-	11	51	131	-	193
MEDEL (8 KAP. 1-4,7-8)	-	-	-	-	-	-	-	1	2	2	18	-	25
BILAR (1-4,7)	-	-	-	-	-	-	-	2	9	43	64	-	278
MOTORCYKLAR (1-4,7)	1	-	-	-	1	3	-	7	7	9	4	-	32
MOPEDER (1-4,7)	-	-	-	-	-	-	-	-	-	2	4	-	6
CYKLAR (1-4,8)	-	-	-	-	-	-	-	-	-	-	2	-	-
ANNAT (1-4,7-8)	-	-	-	-	-	-	-	-	-	-	-	-	-
INBROTTSSTÖLD (8 KAP. 1,4)	-	-	3	2	12	13	9	25	28	76	206	-	374
STÖLD, SNATTERI I BUTIKER OCH	-	-	-	-	-	-	-	-	-	-	-	-	-
VARUHUS (8 KAP. 1-2,4)	-	-	1	-	3	5	1	10	17	24	69	-	130
ANNAN STÖLD, SNATTERI,	-	-	-	-	-	-	-	-	-	-	-	-	-
BOORÅKT (8 KAP. 1-4)	-	1	4	5	4	3	4	18	174	257	194	102	766
RÅN, ÄVEN GROVT (8 KAP. 5-6)	-	-	-	-	-	-	-	-	-	1	3	-	4
ÖVR. BROTT MOT 8 KAP. (8-10)	-	-	-	-	-	-	-	2	3	6	1	5	17
BEDRAGERI OCH ANNAN OREDLIG-	-	-	-	-	-	-	-	-	-	-	-	-	-
HET (9 KAP.)	-	-	-	-	-	-	-	7	9	28	64	3	111
DARAV CHECKBEDRAGERI (1-3)	-	-	-	-	-	-	-	-	-	-	-	-	-
HÅLERI, HALERIFÖRSEELSE	-	-	-	-	-	-	-	7	9	26	61	-	103
(6-7)	-	-	-	-	-	-	-	-	-	-	-	-	-
FÖRSKINGRING OCH ANNAN TRÖ-	-	-	-	-	-	-	-	-	3	7	19	-	29
LÖSHET (10 KAP.)	-	-	-	-	-	-	-	-	-	-	-	-	-
GÅLDENÄRSBROTT (11 KAP.)	-	-	-	-	-	-	-	-	-	-	-	-	-
SKADEGÖRELSEBROTT (12 KAP.)	3	3	8	3	4	9	6	7	14	27	26	-	110
BROTT MOT ALLMÄNHETEN	3	3	3	2	3	4	4	8	10	6	7	-	53
(13-15 KAP.)	3	3	3	2	3	4	4	8	10	4	4	-	48
ALLMÄNFÄRLIGA BROTT (13 KAP.)	-	-	-	-	-	-	-	-	-	2	3	-	5
FÖRFALSKNINGSBROTT (14 KAP.)	-	-	-	-	-	-	-	-	-	-	-	-	-
MENED, FALSKT ÅTAL M.M.	-	-	-	-	-	-	-	-	-	-	-	-	-
(15 KAP.)	-	-	-	-	-	-	-	-	-	-	-	-	-
BROTT MOT STATEN (16-21 KAP.)	-	-	-	-	-	-	-	1	1	1	-	-	3
PROTT MOT ALLMÄN ÖRDNING	-	-	-	-	-	-	-	-	-	-	-	-	-
(16 KAP. UTOM 15 O. 16)	-	-	-	-	-	-	-	-	-	-	-	-	-
VÄLD, MOT M.M. MOT TJANSTEMAN	-	-	-	-	-	-	-	-	-	-	-	-	-
(17 KAP. 1-3,5)	-	-	-	-	-	-	-	-	-	-	-	-	-
VÄLDSAMT MOTSTÅND (17 KAP. 4)	-	-	-	-	-	-	-	-	-	-	-	-	-
ÖVR. BROTT MOT 17 KAP. (6-15)	-	-	-	-	-	-	-	1	1	1	-	-	3
BROTT AV KRIGSMAN (21 KAP.)	-	-	-	-	-	-	-	-	-	-	-	-	-
ÖVR. BROTT MOT STATEN	-	-	-	-	-	-	-	-	-	-	-	-	-
(18-20 KAP.)	-	-	-	-	-	-	-	-	-	-	-	-	-
TRAFIKBROTTLÅGEN	-	-	-	-	-	-	-	-	1	1	2	-	4
RATTFYLLERI, RATTÖNYKTERH. (4)	-	-	-	-	-	-	-	-	-	1	2	-	3
SMITNING (5)	-	-	-	-	-	-	-	-	1	-	-	-	1
BROTT MOT ÖVRIGA LÅGAR FÖR	-	-	-	-	-	-	-	-	-	1	16	5	22
VILKA ÄR STADGAT STRÄNGARE	-	-	-	-	-	-	-	-	-	-	-	-	-
STRAFF AN BÖTER	-	-	-	-	-	-	-	-	-	-	-	-	-
DARAV NARKOTIKAFÖRÖRDNINGEN	-	-	-	-	-	-	-	-	-	-	-	-	-
SUMMA BROTT	7	7	19	12	27	37	29	99	327	578	932	105	2179

Tab. 11. (forts.). Brott som begåtts av minderåriga i vissa regioner efter brottets art och den minderåriges ålder vid tiden för brottet, 1966

Kön	Ålder											Okänd ålder	Summa		
	1-4 år	5 år	6 år	7 år	8 år	9 år	10 år	11 år	12 år	13 år	14 år				
MALMO															
BROTT MOT BROTTSBALKEN	2	3	7	32	31	30	55	74	196	421	670	-	1521		
BROTT MOT ENSKILD PERSON (3-7 KAP.)	-	-	-	1	-	-	1	-	4	8	11	-	25		
MORD, DRAP, BARNADRÄP (3 KAP. 1-3)	-	-	-	-	-	-	-	-	-	-	-	-	-		
MISSHANDEL, ÄVEN GROV (3 KAP. 5-6)	-	-	-	-	-	-	-	-	-	-	-	-	-		
MEG DÖDLIG UTGÅNG ANNAN	-	-	-	-	1	-	-	-	2	1	4	-	9		
ÖVR. BROTT MOT 3 KAP. (4,7-9)	-	-	-	-	-	-	-	-	-	-	-	-	-		
BROTT MOT FRIHET OCH FRID (4 KAP.)	-	-	-	-	-	-	-	-	2	5	5	-	12		
ÅREKRÄNKNING (5 KAP.)	-	-	-	-	-	-	-	-	-	-	-	-	-		
VALDTÅKT, VALDFÖRANDE (6 KAP. 1)	-	-	-	-	-	-	-	-	-	-	-	-	-		
ÖVR. BROTT MOT 6 KAP. (2-8)	-	-	-	-	-	-	-	-	-	2	2	-	4		
BROTT MOT FAMILJ (7 KAP.)	-	-	-	-	-	-	-	-	-	-	-	-	-		
BROTT MOT FÖRMÖGENHETEN (8-12 KAP.)	1	1	3	28	30	26	51	73	188	410	658	-	1469		
TILLGREPP AV FORTSKAFFNINGS- MEDEL (8 KAP. 1-4,7-8)	-	-	-	-	-	-	-	-	6	29	51	-	86		
BILAR (1-4,7)	-	-	-	-	-	-	-	-	-	-	3	-	3		
MOTORCYKLAR (1-4,7)	-	-	-	1	-	-	4	7	26	63	108	-	209		
MOPEDER (1-4,7)	-	-	-	-	1	2	8	9	9	16	22	-	67		
CYKLAR (1-4,8)	-	-	-	1	2	1	-	-	2	-	4	-	10		
ANNAT (1-4,7-8)	-	-	-	-	-	-	-	-	-	-	-	-	-		
INBROTTSSTÖLD (8 KAP. 1,4)	-	-	-	1	9	4	6	13	59	96	182	-	370		
STÖLD, SNATTERI I BUTIKER OCH VARUHUS (8 KAP. 1-2,4)	-	-	1	8	7	9	6	17	27	60	74	-	209		
ANNAN STÖLD, SNATTERI, BUDRÄKT (8 KAP. 1-4)	-	-	-	5	1	5	12	11	31	101	148	-	314		
KÄN, ÄVEN GROV (8 KAP. 5-6)	-	-	-	-	-	-	-	-	-	-	-	-	-		
ÖVR. BROTT MOT 8 KAP. (8-10)	-	-	-	-	-	1	-	5	5	7	-	-	19		
BEDRAGERI OCH ANNAN OREDLIG- HET (9 KAP.)	-	-	-	1	-	-	-	1	4	15	37	-	58		
DÄRAV CHECKBEDRAGERI (1-3)	-	-	-	-	-	-	-	-	-	-	-	-	-		
HÅLEPI, HÅLERIFÖRSEELSE (6-7)	-	-	-	1	-	-	-	1	4	11	34	-	51		
FÖRSKINGRING OCH ANNAN TRO- LÖSHET (10 KAP.)	-	-	-	1	-	-	1	3	2	11	6	-	24		
GÅLDENÄRSBROTT (11 KAP.)	-	-	-	-	-	-	-	-	-	-	-	-	-		
SKADEGÖRELSEBROTT (12 KAP.)	1	1	2	10	10	4	13	12	17	14	16	-	100		
BROTT MOT ALLMÄNHETEN (13-15 KAP.)	1	2	4	3	1	4	3	1	3	3	-	-	25		
ALLMÄNFÄRLIGA BROTT (13 KAP.)	1	2	4	3	1	4	3	1	3	3	-	-	25		
FÖRFALSKVINGSBROTT (14 KAP.)	-	-	-	-	-	-	-	-	-	-	-	-	-		
MENED, FÄLSK7 ÅTAL M.M. (15 KAP.)	-	-	-	-	-	-	-	-	-	-	-	-	-		
BROTT MOT STATEN (16-21 KAP.)	-	-	-	-	-	-	-	-	1	-	1	-	2		
BROTT MOT ALLMÄN ORDNING (16 KAP. UTOM 15 O. 16)	-	-	-	-	-	-	-	-	-	-	-	-	-		
VÄLD, HOT M.M. MOT TJÄNSTEMAN (17 KAP. 1-3,5)	-	-	-	-	-	-	-	-	-	-	-	-	-		
VÄLDSAMT MOTSTAND (17 KAP. 4)	-	-	-	-	-	-	-	-	1	-	1	-	2		
ÖVR. BROTT MOT 17 KAP. (6-15)	-	-	-	-	-	-	-	-	-	-	-	-	-		
BROTT AV KÄGGSMÄN (21 KAP.)	-	-	-	-	-	-	-	-	-	-	-	-	-		
ÖVR. BROTT MOT STATEN (18-20 KAP.)	-	-	-	-	-	-	-	-	-	-	-	-	-		
TRAFIKBROTTSLAGEN	-	-	-	-	-	-	-	-	-	2	-	-	2		
RATTFYLLERI, RATTÖNYKTERH. (4)	-	-	-	-	-	-	-	-	-	-	-	-	-		
SMITNING (5)	-	-	-	-	-	-	-	-	-	2	-	-	2		
BROTT MOT ÖVRIGA LAGAR FÖR VILKA ÄR STADGAT STRÄNGARE STRAFF ÄN BÖTER	-	-	-	-	-	-	-	-	-	-	-	-	-		
DÄRAV NARKOTIKAFÖRORDNINGEN	-	-	-	-	-	-	-	-	-	-	-	-	-		
SUMMA BROTT	2	3	7	32	31	30	55	74	196	423	670	-	1523		

Tab. 11. (forts.). Brott som begåtts av minderåriga i vissa regioner efter brottets art och den minderåriges ålder vid tiden för brottet, 1966

Kön	Ålder											Okänd ålder	Summa	
	1-4 år	5 år	6 år	7 år	8 år	9 år	10 år	11 år	12 år	13 år	14 år			
STÄDER MED 50000-99999 INVANARE														
BROTT MOT BROTTSBALKEN	12	17	31	76	132	167	237	472	698	1365	1885	-	5092	
BROTT MOT ENSKILD PERSON (3-7 KAP.)	-	-	2	1	1	1	3	7	16	24	29	-	84	
MORD, DRAP, BARNADRAP (3 KAP. 1-3)	-	-	-	-	-	-	-	-	-	-	-	-	-	
MISSHANDEL, AVEN GROV (3 KAP. 5-6)	-	-	-	-	-	-	-	-	-	-	-	-	-	
MED DÖDLIG UTGANG	-	-	-	-	-	-	-	-	-	-	-	-	-	
ANNAN	-	-	2	1	1	-	1	1	5	7	10	-	28	
OVR. BROTT MOT 3 KAP. (4,7-9)	-	-	-	-	-	1	-	3	1	-	1	-	6	
BROTT MOT FRIHET OCH FRID (4 KAP.)	-	-	-	-	-	-	2	3	8	2	13	-	28	
AREKRÄNKNING (5 KAP.)	-	-	-	-	-	-	-	-	-	-	-	-	-	
VALDTÄKT, VALDFÖRANDE (6 KAP. 1)	-	-	-	-	-	-	-	-	-	2	1	-	3	
OVR. BROTT MOT 6 KAP. (2-8)	-	-	-	-	-	-	-	-	2	13	4	-	19	
BROTT MOT FAMILJ (7 KAP.)	-	-	-	-	-	-	-	-	-	-	-	-	-	
BROTT MOT FORMGEMNETHETEN (8-12 KAP.)	8	7	11	58	113	152	214	438	667	1325	1828	-	4821	
TILLGREPP AV FORTSKAFFNINGSMIDEL (8 KAP. 1-4,7-8)	-	-	-	-	-	-	5	3	8	59	144	-	219	
BILAR (1-4,7)	-	-	-	-	-	-	-	-	-	4	8	-	12	
MOTORCYKLAR (1-4,7)	-	-	-	-	-	3	11	29	60	63	153	205	524	
MOPEDER (1-4,7)	-	-	-	1	10	12	6	20	19	24	23	-	115	
CYKLAR (1-4,8)	-	-	-	-	-	1	6	10	4	5	5	-	31	
ANNAT (1-4,7-8)	-	-	-	-	-	-	-	-	-	-	-	-	-	
INBROTTSSTÖLD (8 KAP. 1,4)	-	-	1	9	12	26	38	66	134	433	558	-	1377	
STÖLD, SNATTERI I BUTIKER OCH VARUHUS (8 KAP. 1-2,4)	-	-	-	24	42	52	65	168	230	235	217	-	1033	
ANNAN STÖLD, SNATTERI, RÖDRÄKT (8 KAP. 1-4)	-	-	4	5	11	20	25	45	132	231	386	-	859	
RAN, AVEN GROVT (8 KAP. 5-6)	-	-	-	-	-	-	-	-	7	-	3	-	3	
OVR. BROTT MOT 8 KAP. (8-10)	-	-	-	-	-	1	-	2	7	75	24	-	109	
BEDRÅGERI OCH ANNAN OREDLIGHET (9 KAP.)	-	-	-	-	2	4	6	17	22	48	74	-	173	
DÄRAV CHECKBEDRÅGERI (1-3)	-	-	-	-	-	-	-	-	-	2	9	-	11	
HALERI, HALERIFÖRSEELSE (6-7)	-	-	-	-	2	3	6	15	15	39	48	-	128	
FÖRSKINGRING OCH ANNAN TRÖLÖSHET (10 KAP.)	-	-	-	-	1	-	-	2	2	3	11	-	19	
GÅLDENÄRSBROTT (11 KAP.)	-	-	-	-	-	-	-	-	-	-	-	-	-	
SKADEGÖRELSEBROTT (12 KAP.)	8	7	6	19	32	25	34	45	46	55	70	-	347	
BROTT MOT ALLMÄNHETEN (13-15 KAP.)	4	10	18	17	18	14	20	27	15	16	23	-	182	
ALLMÄNFÄRLIGA BROTT (13 KAP.)	4	10	18	17	18	14	20	27	14	15	21	-	178	
FÖRFALSKNINGSBROTT (14 KAP.)	-	-	-	-	-	-	-	-	1	1	2	-	4	
MENED, FALSKT ÅTAL M.M. (15 KAP.)	-	-	-	-	-	-	-	-	-	-	-	-	-	
BROTT MOT STATEN (16-21 KAP.)	-	-	-	-	-	-	-	-	-	-	5	-	5	
BROTT MOT ALLMÄN ORDNING (16 KAP. UTOM 15 O. 16)	-	-	-	-	-	-	-	-	-	-	-	-	-	
VALD, HÖT M.M. MOT TJÄNSTEMÄN (17 KAP. 1-3,5)	-	-	-	-	-	-	-	-	-	-	3	-	3	
VALDSAMT MOTSTÅND (17 KAP. 4)	-	-	-	-	-	-	-	-	-	-	2	-	2	
OVR. BROTT MOT 17 KAP. (6-15)	-	-	-	-	-	-	-	-	-	-	-	-	-	
BROTT AV KRIGSMÄN (21 KAP.)	-	-	-	-	-	-	-	-	-	-	-	-	-	
OVR. BROTT MOT STATEN (18-20 KAP.)	-	-	-	-	-	-	-	-	-	-	-	-	-	
TRAFIKBROTTSLAGEN	-	-	-	-	-	-	-	-	-	1	-	-	1	
RATTFYLLERI, RATTÖNYKTERH. (4)	-	-	-	-	-	-	-	-	-	-	-	-	-	
SMITNING (5)	-	-	-	-	-	-	-	-	-	1	-	-	1	
BROTT MOT ÖVRIGA LAGAR FÖR VILKA ÅR STADGAT STRÄNGARE STRAFF ÄN BÖTER	-	1	-	-	1	-	-	-	-	4	2	-	8	
DÄRAV NARKOTIKAFÖRÖRDNINGEN	-	-	-	-	-	-	-	-	-	2	1	-	3	
SUMMA BROTT	12	18	31	76	133	167	237	472	698	1370	1887	-	5101	

Tab. 11. (forts.). Brott som begåtts av minderåriga i vissa regioner efter brottets art och den minderåriges ålder vid tiden för brottet, 1966

Kön	Ålder											Okänd ålder	Summa		
	1-4 år	5 år	6 år	7 år	8 år	9 år	10 år	11 år	12 år	13 år	14 år				
STÄDER MED 20000-49999 INVÄNARE															
BROTT MOT BROTTSBALKEN	33	31	38	93	164	280	313	536	875	1459	2097	-	5919		
BROTT MOT ENSKILD PERSON (3-7 KAP.)	3	1	-	4	7	2	6	15	20	29	50	-	137		
MORD, DRÅP, BARNADRAP (3 KAP. 1-3)	-	-	-	-	-	-	-	-	-	-	-	-	-		
MISSHANDEL, ÄVEN GROV (3 KAP. 5-6)	-	-	-	-	-	-	-	-	-	-	-	-	-		
MED DÖDLIG UTGÅNG ANNAN	3	1	-	3	1	1	2	8	3	14	23	-	59		
ÖVR. BROTT MOT 3 KAP. (4,7-9)	-	-	-	1	5	-	-	-	-	3	2	-	11		
BROTT MOT FRIHET OCH FRID (4 KAP.)	-	-	-	-	1	1	4	6	13	11	17	-	53		
ÅREKRÄNKNING (5 KAP.)	-	-	-	-	-	-	-	-	-	-	-	-	-		
VALDTÅKT, VALDFÖRANDE (6 KAP. 1)	-	-	-	-	-	-	-	-	-	-	-	-	-		
ÖVR. BROTT MOT 6 KAP. (2-8)	-	-	-	-	-	-	-	1	4	1	8	-	14		
BROTT MOT FAMILJ (7 KAP.)	-	-	-	-	-	-	-	-	-	-	-	-	-		
BROTT MOT FÖRMÖGENHETEN (8-12 KAP.)	16	11	22	71	136	262	294	510	831	1417	2026	-	5596		
TILLEGREPP AV FORTSKAFFNINGS- MEDEL (8 KAP. 1-4,7-8)	-	-	-	-	-	-	-	1	12	58	161	-	232		
BILAR (1-4,7)	-	-	-	-	-	-	2	2	2	6	7	-	17		
MOTORCYKLAR (1-4,7)	-	-	-	2	1	16	18	34	101	124	227	-	523		
MOPEDER (1-4,7)	1	-	1	3	3	8	10	26	17	26	36	-	131		
CYKLAR (1-4,8)	-	-	-	2	2	3	2	5	14	22	20	-	68		
ANNAT (1-4,7-8)	-	-	-	-	-	-	-	-	-	-	-	-	-		
INBROTTSSTOLD (8 KAP. 1,4)	1	-	3	31	55	82	84	167	206	551	755	-	1935		
STOLD, SNATTERI I BUTIKER OCH VARUHUS (8 KAP. 1-2,4)	-	-	2	4	12	27	58	68	190	193	172	-	726		
ANNAN STOLD, SNATTERI, BODRÅKT (8 KAP. 1-4)	-	1	2	3	30	47	65	114	149	274	402	-	1087		
RÅN, ÄVEN GROVT (8 KAP. 5-6)	-	-	-	-	-	-	-	-	-	1	5	-	6		
ÖVR. BROTT MOT 8 KAP. (8-10)	-	-	-	1	-	3	2	10	9	13	27	-	65		
BEDRÅGERI OCH ANNAN OREDLIG- HET (9 KAP.)	-	-	-	1	-	7	4	13	51	60	91	-	227		
DÅRÅV CHECKBEDRÅGERI (1-3)	-	-	-	-	-	-	-	-	-	6	1	-	7		
HÅLERI, HÅLERIFÖRSEELSE (6-7)	-	-	-	1	-	2	4	10	29	51	72	-	169		
FÖRSKINGRING OCH ANNAN TRO- LÖSHET (10 KAP.)	-	-	-	2	2	3	2	2	13	15	24	-	63		
GÄLDENÄRSBROTT (11 KAP.)	-	-	-	-	-	-	-	-	-	-	-	-	-		
SKADEGÖRELSBROTT (12 KAP.)	14	10	14	24	31	66	47	70	67	74	99	-	516		
BROTT MOT ALLMÄNHETEN (13-15 KAP.)	14	19	16	18	21	15	13	11	24	11	13	-	175		
ALLMÄNFÄRLIGA BROTT (13 KAP.)	14	19	16	18	21	15	13	11	22	11	7	-	167		
FÖRFÄLSKNINGSBROTT (14 KAP.)	-	-	-	-	-	-	-	-	2	-	5	-	7		
MENED, FÄLSKT ÅTAL M.M. (15 KAP.)	-	-	-	-	-	-	-	-	-	-	1	-	1		
BROTT MOT STATEN (16-21 KAP.)	-	-	-	-	-	1	-	-	-	2	8	-	11		
BROTT MOT ALLMÄN ORDNING (16 KAP. UTOM 15 G. 16)	-	-	-	-	-	1	-	-	-	2	3	-	6		
VALD, MOT M.M. MOT TJÄNSTEMAN (17 KAP. 1-3,5)	-	-	-	-	-	-	-	-	-	-	3	-	3		
VALDSAMT MOTSTAND (17 KAP. 4)	-	-	-	-	-	-	-	-	-	-	1	-	1		
ÖVR. BROTT MOT 17 KAP. (6-15)	-	-	-	-	-	-	-	-	-	-	1	-	1		
BROTT AV KRIGSMAN (21 KAP.)	-	-	-	-	-	-	-	-	-	-	-	-	-		
ÖVR. BROTT MOT STATEN (18-20 KAP.)	-	-	-	-	-	-	-	-	-	-	-	-	-		
TRAFIKBROTTSLAGEN RATTFYLLERI, RATTÖNYKTERH. (4)	-	-	-	-	-	-	-	-	-	1	6	-	7		
SMITNING (5)	-	-	-	-	-	-	-	-	-	-	3	-	3		
BROTT MOT ÖVRIGA LAGAR FÖR VILKA ÅR STADGÅT STRÅNGARE STRAFF AN BÖTER DARAV NARKOTIKAFÖRORDNINGEN	1	-	4	2	1	1	2	3	3	4	22	-	43		
SUMMA BROTT	34	31	42	95	165	281	315	539	878	1464	2125	-	5969		

Tab. 11. (forts.). Brott som begåtts av minderåriga i vissa regioner efter brottets art och den minderåriges ålder vid tiden för brottet, 1966

Kön	Ålder												Okänd ålder	Summa
	1-4 år	5 år	6 år	7 år	8 år	9 år	10 år	11 år	12 år	13 år	14 år			
ÖVRIGA KOMMUNER														
BROTT MOT BROTTSBALKEN	92	187	231	276	477	697	1082	1543	2253	4181	5596	-	16615	
BROTT MOT ENSKILD PERSON (3-7 KAP.)	-	51	3	3	7	9	8	11	76	136	190	-	494	
MORD, DRAP, BARNDRAP (3 KAP. 1-3)	-	-	-	-	-	-	-	-	-	-	-	-	-	
MISSHANDEL, ÄVEN GROV (3 KAP. 5-6)	-	-	-	-	-	-	-	-	-	-	-	-	-	
MED DÖDLIG UTGANG	-	-	-	-	-	-	-	-	-	-	-	-	-	
ANNAN	-	-	-	2	4	5	1	2	11	14	45	-	84	
ÖVR. BROTT MOT 3 KAP. (4,7-9)	-	1	1	1	-	-	-	3	5	4	3	-	18	
BROTT MOT FRIHET OCH FRID (4 KAP.)	-	50	2	-	3	4	7	5	18	85	116	-	290	
AREKRÄNKNING (5 KAP.)	-	-	-	-	-	-	-	-	-	3	-	-	3	
VALDTÅKT, VALDFÖRANDE (6 KAP. 1)	-	-	-	-	-	-	-	-	-	-	1	-	1	
ÖVR. BROTT MOT 6 KAP. (2-8)	-	-	-	-	-	-	-	1	42	29	26	-	98	
BROTT MOT FAMILJ (7 KAP.)	-	-	-	-	-	-	-	-	-	-	-	-	-	
BROTT MOT FÖRMÖGENHET (8-12 KAP.)	34	73	112	185	368	618	991	1468	2120	3971	5351	-	15291	
TILLGREPP AV FORTSKAFFNINGSMEDEL (8 KAP. 1-4,7-8)	-	2	-	2	-	1	1	10	31	152	578	-	777	
BILAR (1-4,7)	-	-	-	-	1	-	-	3	2	10	21	-	37	
MOTORCYKLAR (1-4,7)	2	-	-	3	4	38	44	120	159	343	301	-	1014	
MOPEDER (1-4,7)	-	-	-	3	8	1	17	46	39	79	109	-	302	
CYKLAR (1-4,8)	-	2	-	-	6	4	15	17	26	46	64	-	180	
ANNAT (1-4,7-8)	-	-	-	-	-	-	-	-	-	-	-	-	-	
INBROTTSSTÖLD (8 KAP. 1,4)	1	12	12	34	107	140	246	461	689	1312	2203	-	5217	
STÖLD, SNATTERI I BUTIKER OCH VARUHUUS (8 KAP. 1-2,4)	3	1	11	8	57	111	258	239	342	575	468	-	2073	
ANNAN STÖLD, SNATTERI, PÖDRÅKT (8 KAP. 1-4)	1	13	10	28	43	109	150	287	386	826	819	-	2672	
ÄN, ÄVEN GROVT (8 KAP. 5-6)	-	-	-	-	-	-	-	-	-	2	3	-	5	
ÖVR. BROTT MOT 8 KAP. (8-10)	-	-	-	3	5	5	17	24	54	63	103	-	274	
BEDRÅGERI OCH ANNAN OREDLIGHET (9 KAP.)	-	-	2	1	-	12	19	23	55	128	180	-	420	
DARAV CHECKBEDRÅGERI (1-3)	-	-	-	-	-	-	1	1	1	1	-	-	4	
HALERI, HALERIFORSEELSE (6-7)	-	-	2	1	-	7	16	16	51	86	126	-	305	
FÖRSKINGRING OCH ANNAN TRÖLSCHEIT (10 KAP.)	-	-	-	-	1	5	5	6	14	16	18	-	65	
GÄLDENÄPSSBROTT (11 KAP.)	-	-	-	-	-	-	-	-	-	-	-	-	-	
SKADEGÖRELSEBROTT (12 KAP.)	27	43	77	103	136	192	219	232	323	419	484	-	2255	
BROTT MOT ALLMÄNNHET (13-15 KAP.)	58	63	116	88	97	69	80	62	57	67	50	-	807	
ALLMÄNFÄRLIGA BROTT (13 KAP.)	58	63	116	88	97	69	80	62	57	64	40	-	794	
FÖRFALSKNINGSBROTT (14 KAP.)	-	-	-	-	-	-	-	-	-	3	10	-	13	
MENED, FALSKT ÅTAL M.M. (15 KAP.)	-	-	-	-	-	-	-	-	-	-	-	-	-	
BROTT MOT STATEN (16-21 KAP.)	-	-	-	-	5	1	3	2	-	7	5	-	23	
BROTT MOT ALLMÄN ORDNING (16 KAP. UTOM 15 O. 16)	-	-	-	-	5	1	3	1	-	3	3	-	16	
VALD, MOT M.M. MOT TJÄNSTEMAN (17 KAP. 1-3,5)	-	-	-	-	-	-	-	1	-	2	2	-	5	
VALDSAMT MOTSTAND (17 KAP. 4)	-	-	-	-	-	-	-	-	-	1	-	-	1	
ÖVR. BROTT MOT 17 KAP. (6-15)	-	-	-	-	-	-	-	-	-	1	-	-	1	
BROTT AV KRIGSMÄN (21 KAP.)	-	-	-	-	-	-	-	-	-	-	-	-	-	
ÖVR. BROTT MOT STATEN (18-20 KAP.)	-	-	-	-	-	-	-	-	-	-	-	-	-	
TRAFIKBROTTSLAGEN (13-15 KAP.)	-	-	-	-	-	-	-	1	1	3	15	-	20	
RATTFYLLERI, RATTÖNYKTERH. (4)	-	-	-	-	-	-	-	-	-	3	12	-	15	
SMITNING (5)	-	-	-	-	-	-	-	1	1	-	3	-	5	
BROTT MOT ÖVRIGA LAGAR FÖR VILKA AR STADGÅT STRANGARE STRAFF ÄN BÖTER	-	-	1	2	-	2	2	4	3	15	25	-	54	
DARAV NARKOTIKAFÖRORDNINGEN	-	-	-	-	-	-	-	-	-	2	2	-	4	
SUMMA BROTT	92	187	232	278	477	699	1084	1548	2257	4199	5636	-	16689	

Tab. 12. Minderåriga som begått brott efter kön, antalet brott och ålder vid tiden för första brottet, 1966

Juveniles under 15 who have committed offence by sex, by number of offences and by age when committing the first offence in 1966

Kön	Ålder vid första brottet												Summa	
	1-4 år	5 år	6 år	7 år	8 år	9 år	10 år	11 år	12 år	13 år	14 år	Okänd		
Antal uppklarade brott														
MÄN														
1	124	141	259	283	393	527	628	769	1030	1546	1975	3	7678	
2	3	9	21	45	66	96	113	169	266	353	437	-	1578	
3	-	-	4	6	27	44	53	78	118	174	193	-	697	
4	-	1	4	7	18	18	33	52	66	121	131	-	451	
5	1	-	-	3	10	16	20	25	39	86	80	-	280	
6	-	-	-	3	4	8	11	17	25	52	54	-	174	
7-	-	1	-	3	13	19	50	94	149	305	243	3	880	
SUMMA PERSONER	128	152	288	350	531	728	908	1204	1693	2637	3113	6	11738	
KVINNOR														
1	19	22	15	18	23	38	57	71	154	223	288	-	928	
2	-	-	1	1	5	6	5	15	18	35	44	-	130	
3	-	-	-	1	1	1	4	8	13	18	22	-	68	
4	-	-	-	-	-	1	2	8	2	2	12	-	27	
5	-	2	-	1	1	-	-	1	3	5	12	-	25	
6	-	-	-	-	-	-	-	2	6	3	2	-	13	
7-	-	1	-	-	1	-	3	4	6	17	17	-	49	
SUMMA PERSONER	19	25	16	21	31	46	71	109	202	303	397	-	1240	
MÄN + KVINNOR														
1	143	163	274	301	416	565	685	840	1184	1769	2263	3	8606	
2	3	9	22	46	71	102	118	184	284	388	481	-	1708	
3	-	-	4	7	28	45	57	86	131	192	215	-	765	
4	-	1	4	7	18	19	35	60	68	123	143	-	478	
5	1	2	-	4	11	16	20	26	42	91	92	-	305	
6	-	-	-	3	4	8	11	19	31	55	56	-	187	
7-	-	2	-	3	14	19	53	98	155	322	260	3	929	
SUMMA PERSONER	147	177	304	371	562	774	979	1313	1895	2940	3510	6	12978	

Diagram 1. Vissa anmälda brotts procentuella månadsvariationer i helc riket, 1965 och 1966

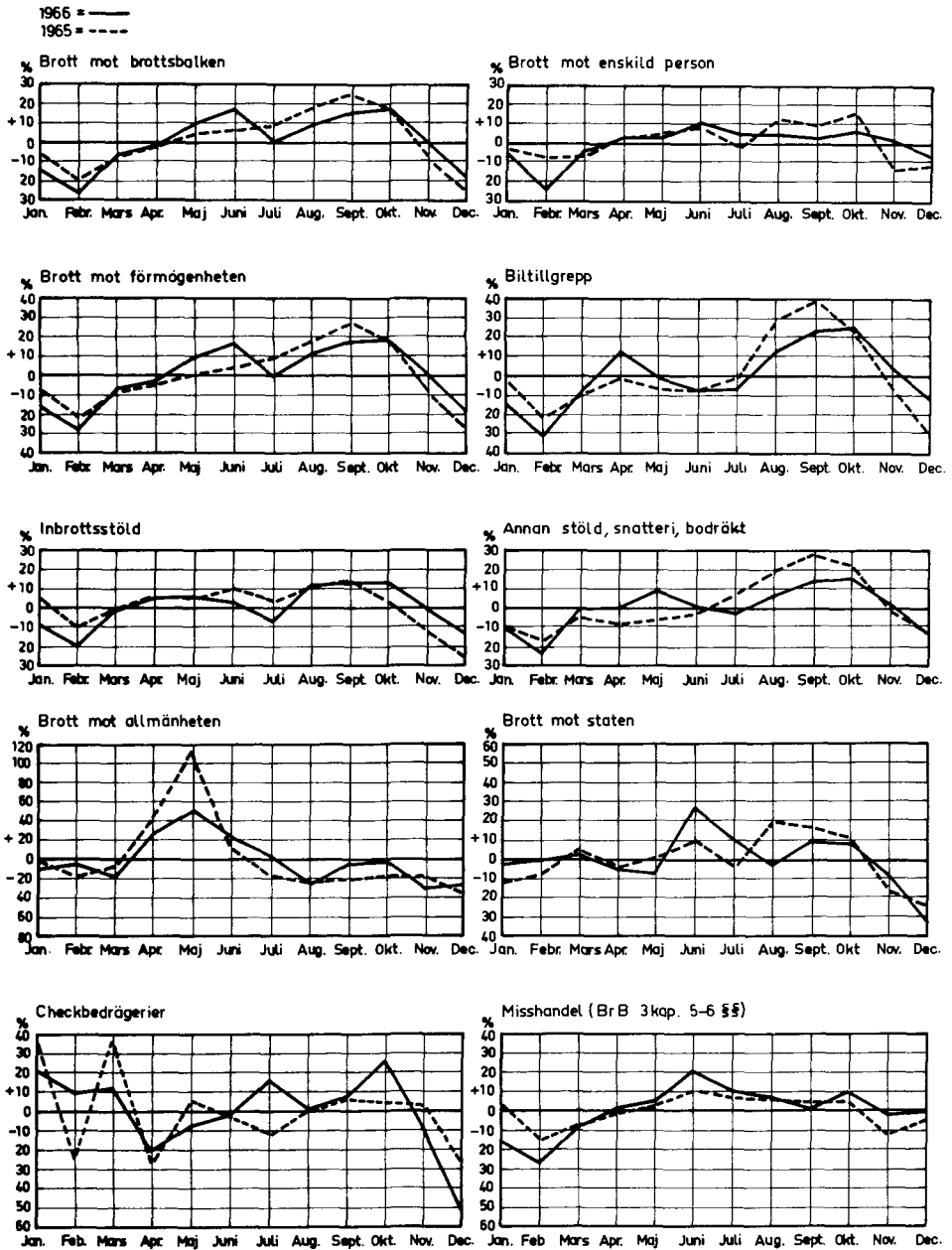

Anmärkning Diagrammen har konstruerats på följande sätt. Månadsmedeltalet, dvs. årsiffran dividerad med 12, för resp. brottsgrupp har framräknats och markerats av en 0-linje. Därefter har månadsiffrornas procentuella avvikelser från detta medeltal beräknats.

Diagram 2. Den procentuella fördelningen av anmälda brott mot brottsbalken i hela riket, 1966

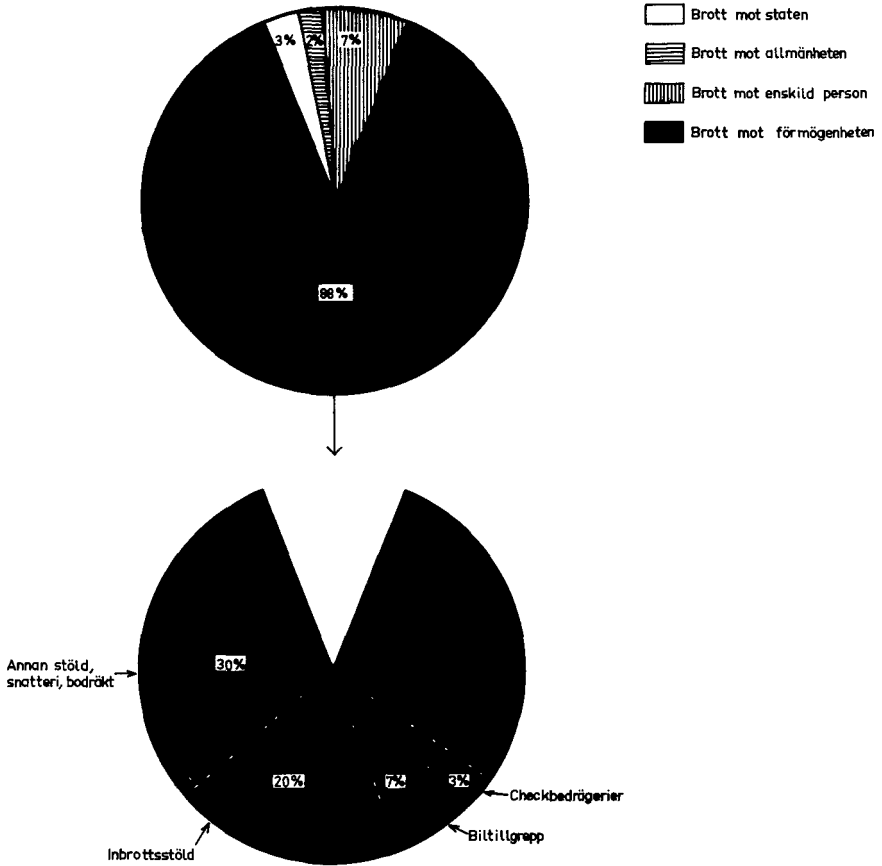

Diagram 3. Minderåriga som begått brott på 1000 av medelfolkmängden i resp. åldersklass i hela riket, 1966

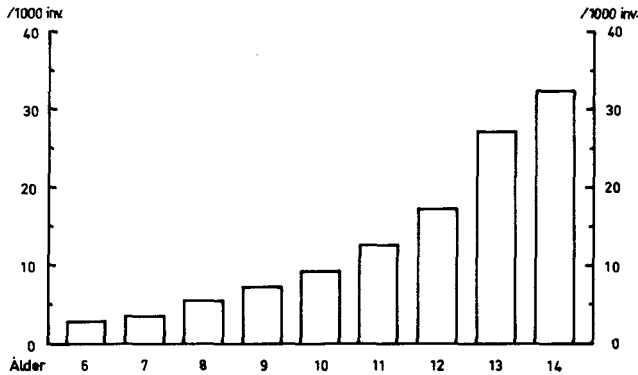
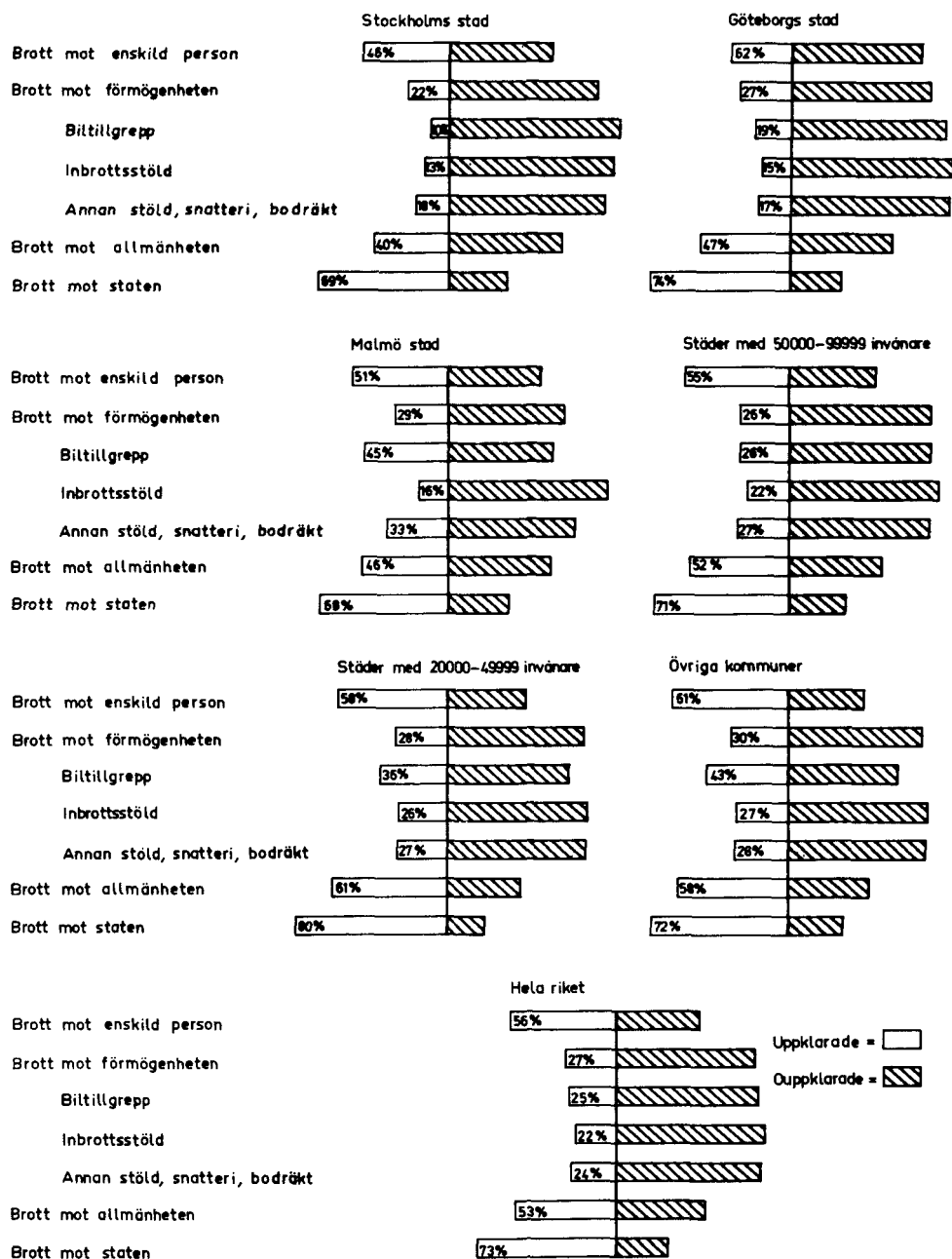

Diagram 4. Uppklaringsprocent för olika brott mot brottsbalken i vissa regioner och i hela riket, 1966



Anmärkning. Uppklaringsprocenten baserar sig på följande relation:

Uppklarade brott är 1966 som anmänts 1966

Anmälda brott är 1966



KODLISTA

BROTT VAROM UPPGIFT SKALL LÄMNAS PÅ BLANKETT 50	
BROTT	KOD
<u>A. Brottsbalken</u>	
<u>Brott mot liv och hälsa (3 kap.)</u>	
Mord, dråp (1, 2 §§)	
i förening med fullbordat självmord eller försök till självmord	0311
övriga mord och dråp	0319
Barndråp (3 §)	0330
Fosterfördrivning (4 §)	0340
Misshandel, grov (6 §)	
med dödlig utgång	0361
annan	0369
Misshandel, övriga brott (5 §)	
med dödlig utgång	0351
annan	0359
Vållande till annans död (7 §)	
i samband med trafikolycka	0371
annat vållande till annans död	0379
Övriga brott mot 3 kap.	0390
<u>Brott mot frihet och frid (4 kap.)</u>	
Hemfridsbrott, olaga intrång (6 §)	0406
Övriga brott mot 4 kap.	0490
<u>Ärekränkning (5 kap.)</u>	
	0500
<u>Sedlighetsbrott (6 kap.)</u>	
Våldtäkt, våldförande (1 §)	
mot kvinna under 15 år	0611
mot kvinna 15 år eller äldre	0619
Heterosexuell otukt	
otukt med barn (3 §)	0621
annan heterosexuell otukt (2, 4, 5 §§)	0629
Homosexuell otukt	
med barn (3 §)	0631
annan homosexuell otukt (2, 4 §§)	0639
Otuktigt beteende (6 §)	
exhibitionism	0641
annat otuktigt beteende	0649
Koppleri, främjande av otukt (7 §)	0670
Övriga brott mot 6 kap.	0690
<u>Brott mot familj (7 kap.)</u>	
	0700
<u>Stöld, rån och andra tillgripningsbrott (8 kap.)</u>	
Tillgrepp av motordrivet fortkäffningsmedel (1-4, 7-8 §§)	
bilar	8200
motorcyklar	8210
mopeder	8220
båtar	8230
annat	8240
Tillgrepp av ej motordrivet fortkäffningsmedel (1-4, 8 §§)	
cyklar	8250
annat	8290
Inbrottsstöld, även grov (1, 4 §§)	
i kassaskåp, kassavalv o.dyl. (oavsett lokal)	8000

BROTT	KOD
i bostadslägenhet eller i bostadsvilla	8010
i sommarvilla, sport- eller kolonistuga	8011
i butik, kontor, restaurang, kafé	8020
i kiosk, varuautomat, skyltskåp	8030
i fabrik, verkstad, lager, bensinstation	8040
i källare, vind, trappuggång	8050
i garage, bod, byggnadsplats	8060
inom militärförläggning	8070
annan inbrottsstöld; ej i motordrivet fortskaffningsmedel	8090
Stöld samt snatteri och boдрäkt i övrigt (1-4 §§, utom tillgrepp av fortskaffningsmedel samt inbrottsstöld enligt ovan)	
ur eller från motordrivet fortskaffningsmedel; även medelst inbrott	8400
ur eller från cykel	8480
under flygtransport	8100
under järnvägstransport	8110
under posttransport	8120
fickstöld, stöld av eller ur persedel som någon bär med sig	8130
i badhus, omklädningsrum, garderob eller annan sådan lokal för allmänheten	8140
på campingplatser, friluftsbad	8150
i bostadslägenheter, vindar, trappuggångar o. dyl.	8160
i butiker och varuhus ("butiksråttor")	8170
i lager ("lagerstöld")	8180
i militärförläggning	8500
övrigt	8190
Rån, även grovt (5, 6 §§)	8300
Rubning av besittningsförhållande till motordrivet fortskaffningsmedel (8 §)	8310
Övriga brott mot 8 kap.	8390
<u>Bedrägeri och annan orcdlighet (9 kap.)</u>	
Bedrägeri, även grovt, bedrägligt beteende (1-3 §§)	
postbedrägeri	0901
hotell-, restaurang-, droskbedrägeri	0902
automatbedrägeri	0903
checkbedrägeri	0904
övriga bedrägeribrott	0909
Utpressning, ocker (4-5 §§)	0910
Håleri, håleriförseelse (6-7 §§)	0920
Övriga brott mot 9 kap.	0990
<u>Förskingring och annan trolöshet (10 kap.)</u>	
Förskingring, även grov, undandräkt (1-3 §§)	1030
Olovligt förfogande (4 §)	
över avbetalningsgods	1041
annat olovligt förfogande	1049
Fyndförseelse (8 §)	1080
Övriga brott mot 10 kap.	1090
<u>Gäldenärsbrott (11 kap.)</u>	
	1100
<u>Skadegörelsebrott (12 kap.)</u>	
Skadegörelse, även grov, åverkan (1-3 §§)	
genom brand	1211
annan skadegörelse	1219
Övriga brott mot 12 kap.	1290
<u>Allmänfarliga brott (13 kap.)</u>	
Mordbrand, även grov (1, 2 §§)	1310

BROTT	KOD
<u>Allmänfarlig vårdslöshet (6 §)</u>	
vållande av brand (bränder som ej redovisas såsom mordbrand, bedrägeri eller skadegörelse)	1321
annan allmänfarlig vårdslöshet	1329
Övriga brott mot 13 kap.	1390
<u>Förfalskningsbrott (14 kap.)</u>	
Urkundsförfalskning, även grov, undertryckande av urkund m. m. (1-4, 9 §§)	
checker	1411
annat	1419
Signaturförfalskning (5, 9 §§)	1420
Penningförfalskning, olaga spridande av efterbildning (6, 9, 10 §§)	1430
Övriga brott mot 14 kap.	1490
<u>Mened, falskt åtal och annan osann utsaga (15 kap.)</u>	
Mened, osann eller ovorsam utsaga (1-3 §§)	1501
Övriga brott mot 15 kap.	1590
<u>Brott mot allmän ordning (16 kap. utom 15 och 16 §§)</u>	1600
<u>Brott mot allmän verksamhet (17 kap.)</u>	
Misshandel mot person med ämbetsmannaskydd	
mot polisman (1 §)	1701
mot annan person (1, 3 §§)	1709
Hot, förgripelse, missfirmelse mot tjänsteman (1-3, 5 §§)	1710
Våldsamt motstånd (4 §)	1740
Övriga brott mot 17 kap.	1790
<u>Högmålsbrott (18 kap.)</u>	1800
<u>Brott mot rikets säkerhet (19 kap.)</u>	1900
<u>Ämbetsbrott (20 kap.)</u>	2000
<u>Brott av krigsmän (21 kap.)</u>	
Undanhållande och rymning (11, 12 §§)	2101
Övriga brott mot 21 kap.	2190
<u>Krigsartiklar (22 kap.)</u>	2200
<u>B. Trafikbrottslagen</u>	
Rattfylleri, rattonykterhet (4 §)	3004
"Smitning" (5 §)	3005
<u>C. I brottsbalken och trafikbrottslagen ej upptagna brott, för vilka är stadgat strängare straff än böter</u>	
Checklagen	4005
Narkotikaförordningen	4012
Olovlig spritillverkning (KF 26.5.1961, 7 §)	4018
Övriga brott mot, förf. ang. rusdrycker och öl, dock ej varusmuggling	4014
Varusmuggling, olovli. bef. med smuggelgods (varusmugglingslagen 1, 3, 4, 6 §§)	4024
Skattestrafflagen	4017
Underlåtenhet att inbetala löneavdrag för skatt (uppbördsförordningen, 80 § 1 mom. 2 st.)	4028

BROTT	KOD
Jaktlagstiftningen	4010
Fiskelagstiftningen	4006
Övriga brott	4090
<u>D. Fall av död, där brottsligt förfarande ej misstänkts men varmed polisen tagit befattning</u>	
Själv mord (andra än i förening med mord eller dråp)	9001
Drunkning	9002
Olycksfall i arbetet	9003
Övriga dödsfall	9009
<u>E. Fall av brand, där brottsligt förfarande ej misstänkts men varmed polisen tagit befattning</u>	9101

Bilaga 2

RPS B1 401-1c HANDLÄGGAR- OCH STATISTIKKORT

Målsägande/ansmälare		Dnr
Mistfäkt (efternamn o förnamn, tilltalsnamnet markerats)		För-mån -dag -nr
Brott (beskrivning och antal)		Ink-datum
		Redov-datum
		Handläggare
Anteckningar		Önskad åtgärd beträffande
		<input type="checkbox"/> Registrering
		<input type="checkbox"/> Registerblad
		<input type="checkbox"/> Persondossier

BROTT SOM KOMMIT TILL POLISENS KÄNNEDOM															SÄRSKILD UPPGIFT BETRÄFFANDE MINDER- ÅRIG OCH BROTT SOM DENNE BEGÅTT								
Kända						Uppklarade			I kol 8 redovisade brott beträffande vilka beslutats					Brotts-tid		Födelsedata				Brotts-kod		Antal brott	
Ar	Mån	Brottskod	Brottsform	Brottsplats	Antal kända brott	Antal ej brott	Antal övriga uppklarade	Totalt	antal	efterg	minder-årig	p. g. a.	preskr	annat	Antal medv pers under 15 år	Ar	Mån	Ar	Mån	Dag	Nr	22	23
1	2	3	4	5	6	7	8	9	10	11	12	13	14	15	16	17	18	19	20	21	22	23	
UPPGIFTERNA BESTYRKES			Datum	Sign	ANM.																		
Distriktsskod				Uv-man																			
				Åki																			

Rättsstatistik 50 (Se särskilda anvisningar!)
Insändes till Statistiska Centralbyrån, Fack, Stockholm 27

