

SVERIGES OFFICIELLA STATISTIK

Kriminal statistik 1967

Del 1. Polisstatistik



SCB

STATISTISKA CENTRALBYRÅN · STOCKHOLM

INLEDNING

TILL

Kriminalstatistik del 1. Polisstatistik / Statistiska centralbyrån. – Stockholm : Statistiska centralbyrån, 1968-1976. – (Sveriges officiella statistik).

Täckningsår: 1967-1973.

Med innehållsförteckning, sammanfattning, och parallelltitel på engelska: Criminal statistics. Part 1. Offences investigated by the police

Föregångare:

Brott som kommit till polisens kännedom / Statistiska centralbyrån. – Stockholm : Statistiska centralbyrån, 1960-1967. – (Sveriges officiella statistik). Täckningsår: 1959-1966.

För år 1951-1958 finns redovisning av Brott som kommit till polisens kännedom i Statistisk Tidskrift:

1951: ST 1952:3, s. 189-207

1955: ST 1957:1, s. 57-74

1952: ST 1954:1, s. 20-38

1956: ST 1958:4, s. 223-244

1953: ST 1955:1, s. 24-42

1957: ST 1959:3, s. 181-206

1954: ST 1955:12, s. 682-700

1958: ST 1959:10, s. 611-637

Brott som kommit till polisens kännedom 1950 / Statistiska centralbyrån. – Stockholm : Statistiska centralbyrån, 1951. – (Sveriges officiella statistik). Täckningsår: 1950

Efterföljare:

Rättsstatistisk årsbok / Statistiska centralbyrån. – Stockholm : Statistiska centralbyrån, 1975-1993. – (Sveriges officiella statistik).

Täckningsår: 1974-1992

Översiktspublikationer:

Brott och straff i Sverige : historisk kriminalstatistik 1750-2010 / Hanns von Hofer. – Stockholm: Kriminologiska institutionen, Stockholms universitet, 2011.

Kriminalstatistik del 1. Polisstatistik 1967. – (Sveriges officiella statistik). Digitaliserad av Statistiska centralbyrån (SCB) 2015.

SVERIGES OFFICIELLA STATISTIK

Kriminal statistik 1967

Del 1. Polisstatistik



SCB

STATISTISKA CENTRALBYRÅN · STOCKHOLM

OFFICIAL STATISTICS
OF SWEDEN

Criminal Statistics 1967

Part 1. Offences investigated by the police

Form för hänvisning. Kriminalstatistik 1967 (SOS). Del 1. Polisstatistik. Statistiska centralbyrån. Stockholm 1968.

Publikationen har för 1959—66 utgivits i Sveriges officiella statistik: Rättsväsen under titeln Brott som kommit till polisens kännedom.

Preliminära uppgifter för år 1967 har tidigare publicerats i Statistiska meddelanden R 1968:3.

Suggested citation. Criminal Statistics 1967 (SOS). National Central Bureau of Statistics. Stockholm 1968.

The report has previously been published within the series of Official Statistics of Sweden: Courts Crime Police under the title of Offences known to the police.

Preliminary data for 1967 have been published in the Statistical Reports series, R 1968:3.

Published by
the National Central
Bureau of Statistics,
S 102 50 Stockholm 27

Printed in Sweden
Civiltryck
Stockholm 1968

Förord

Preface

Rapporten — tidigare benämnd "Brott som kommit till polisens kännedom" — har med förevarande årgång inordnats i serien av kriminalstatistiska publikationer och har i samband därmed fått sin titel ändrad till "Kriminalstatistik Del 1. Polisstatistik". Som del 2 kommer den nuvarande domstols- och åklagarstatistiken, dvs publikationen "Brottsligheten" att betecknas.

Förevarande årgång av polisstatistiken har i allt väsentligt samma uppställning och utformning som den närmast föregående.

Ledningen av arbetet med polisstatistiken har handhåfts av avdelningsdirektören Nils Elmhammer.

Stockholm den 30 april 1968.

INGVAR OHLSSON

Cecil Hammarberg

Innehållsförteckning**Contents**

Text	Sid.	Text	Page
Engelsk översikt.....	9°	Summary.....	9°
Svensk-engelsk ordlista	11°	Swedish-English vocabulary.....	11°
Översikt över brottsbalkens motsvarigheter i strafflagen	15°	Introduction (In Swedish).....	19°
<i>Inledning</i>			
Polisstatistik	19°		
Tidigare publikationer	19°		
Publiceringsformer	19°		
Polisstatistikens syfte	19°		
<i>Årsstatistiken</i>			
Uppgiftsplikten.....	19°		
Uppgiftslämnare	20°		
Omfattning och innehåll	20°		
Rapportsystemet	21°		
<i>Förändringar i jämförelse med tidigare år</i> ..	21°		
<i>Definitioner och redovisningsmetoder</i>			
Anmälda brott	21°		
Brottsbenämningen	21°		
Brottsgrupper	21°		
Ej brott	22°		
Kommungrupper	22°		
Övriga städer med minst 50 000 inv. ...	22°		
Städer med 20 000—49 999 »	22°		
Minderårig	23°		
Regiongrupper	23°		
Uppklarade brott	23°		
Uppklaringsprocent	23°		
<i>Felkällor</i>			
Mätfel	23°		
Bortfall	24°		
Jämförbarhet	24°		
<i>Möjligheter till specialbearbetningar</i>	24°		
<i>Sammanfattning</i>	25°		

	Sid.		Page
Tabeller		Tables	
Tab. 1. Anmälda brott i hela riket, 1950 och 1960—1967.....	1	Table 1. Reported offences in the whole country 1950 and 1960—1967.....	1
Tab. 2. Anmälda brott i vissa regioner, 1960—1967	2	Table 2. Reported offences in certain regions in 1960—1967	2
Tab. 3 a. Anmälda brott efter brottets art och månaden för anmälan, 1967	3	Table 3 a. Reported offences by kind of offence and by month of report, 1967..	3
Tab. 3 b. Anmälda tillgreppsbrott efter brottets art och månaden för anmälan, 1967	6	Table 3 b. Reported thefts by kind of offence and by month of report, 1967 .	6
Tab. 4. Anmälda brott i vissa regioner efter brottets art och månaden för anmälan, 1967	8	Table 4. Reported offences in certain regions by kind of offence and by month of report, 1967	8
Tab. 5. Anmälda brott efter brottets art, länsvis 1967	14	Table 5. Reported offences by kind of offence and by county, 1967	14
Tab. 6. Anmälda brott efter brottets art i länen och i vissa regioner på 1 000 av medelfolkmängden, 1967	16	Table 6. Reported offences by kind of offences in the counties and in certain regions per 1 000 of mean population, 1967	16
Tab. 7 a. Uppklarade brott och uppklaringsprocent efter brottets art, 1967....	17	Table 7 a. Offences cleared up and percentage of clearances by kind of offence, 1967	17
Tab. 7 b. Uppklarade tillgreppsbrott och uppklaringsprocent efter brottets art, 1967	19	Table 7 b. Thefts cleared up and percentage of clearances by kind of offence, 1967	19
Tab. 8. Uppklarade brott och uppklaringsprocent i vissa regioner efter brottets art, 1967	20	Table 8. Offences cleared up and percentage of clearances in certain regions by kind of offence, 1967	20
Tab. 9. Uppklarade brott och uppklaringsprocent efter brottets art, länsvis, 1967	26	Table 9. Offences cleared up and percentage of clearances by kind of offence and by county, 1967	26
Tab. 10 a. Brott som begåtts av minderåriga efter brottets art och den minderåriges ålder vid tiden för brottet, 1967	30	Table 10 a. Offences committed by juveniles under 15 by kind of offences and by age of the juvenile when committing the offence, 1967	30
Tab. 10 b. Tillgreppsbrott som begåtts av minderåriga efter brottets art och den minderåriges ålder vid tiden för brottet, 1967	34	Table 10 b. Thefts committed by juveniles under 15 by kind of offence and by age of the juvenile when committing the offence, 1967	34
Tab. 11. Brott som begåtts av minderåriga i vissa regioner efter brottets art och den minderåriges ålder vid tiden för brottet, 1967	36	Table 11. Offences committed by juveniles under 15 in certain regions by kind of offence and by age of the juvenile when committing the offence, 1967	36
Tab. 12. Minderåriga som begått brott efter kön, antalet brott och ålder vid tiden för första brottet, 1967	42	Table 12. Juveniles under 15 who have committed offence by sex, by number of offences and by age when committing the first offence, 1967	42

	Sid.		Page
Diagram		Diagrams	
1. Vissa anmälda brotts procentuella månadsvariationer i hela riket, 1965, 1966 och 1967	43	1. Reported offences, monthly variations from annual average, 1965, 1966, and 1967	43
2. Den procentuella fördelningen av anmälda brott mot brottsbalken i hela riket, 1967	44	2. Offences against the Penal Code by kind of offence, percent distribution, 1967..	44
3. Minderåriga som begått brott på 1 000 av medelfolkmängden i resp. åldersklass i hela riket, 1967	44	3. Juveniles under 15 who have committed offence per 1 000 of the mean population in the age group, 1967.....	44
4. Uppklaringsprocenten för olika brott mot brottsbalken i vissa regioner och i hela riket, 1967	45	4. The percentage of clearances in certain regions and in the whole country by kind of offence, 1967	45
 Bilagor		 Appendix	
Kodlista, brott	47	Classification system of offences	47
Uppgiftsformulär	51	Forms	51

Symboler använda i tabellerna

Explanation of symbols

Repetition	»	Repetition
Intet finns att redovisa	—	Magnitude nil
Uppgift ej tillgänglig eller alltför osäker för att anges	Data not available
Logiskt omöjlig uppgift	Category not applicable
Siffror inom parentes efter brottsbenämning i förspalt anger brottets paragrafnummer i brottsbalken		Digit within parenthesis after offence category in the stub of a table denotes the section of the offence in the Penal Code

Summary

The Swedish official statistics on offences known to the police have been published since 1950. In consequence of a new governmental organization of the police system and a new penal code — *brottsbalken* — from 1 st January, 1965, the statistics have been revised from 1965. The methods of collecting and processing data have been altered, and a computer is introduced to produce the tables. In addition, the arrangement of the tables has been changed.

According to the Judicial Statistics Act the police — the commissioner of the police — in everyone of the 119 police districts in Sweden have to report to the National Central Bureau of Statistics offences that have been known to them. Each contributor is supplied with manuals — jointly issued by the National Police Board and by the National Central Bureau of Statistics — which outline in details the procedures for reporting and coding offences.

The base of the statistics is the offence known to the police, irrespective of the offence being known from complaints of crimes, received by the police from victims or from other sources or discovered by the police in their own operations etc.

The statistics in this report cover the following offences:

Crimes against the Penal Code except Chapter 16, section 15 and section 16 (drunkenness and disorderly conduct)

Offences against the Road Traffic Offences Act, section 4 and section 5 (driving under the influence of drink and "hit- and run-driving")

Offences against other statutes etc. than the Penal Code and the Road Traffic Offences Act where heavier sanctions than punishments of fine are stated

Furthermore, the statistics deal with non-criminal forms of fire and cases of death in which police investigations have been made. Reclassified offences are entered under the revised classification in the tables, provided that the reclassifications occur within the calendar year in which the offences became known to the police.

Complaints determined by police investigations to be unfounded are not eliminated from the statistics. These offences are reported cleared up as "no offences".

An offence is regarded cleared up if

1. the police investigation indicates that no offence was committed
2. the public prosecutor decides to start prosecution of the offender (the public prosecutor is, with certain exceptions, duty bound to prosecute when adequate evidence exists against some one)
3. the public prosecutor decides to forego the prosecution (before the power of the prosecutor can be exercised, it is generally hold, that investigation of the offence has established fact that the person benefitting from such remission did, in fact, commit the offence)
4. the police investigation has established the fact that the offence has been committed by a person before he reached fifteen years of age (according to the Penal Code no one may be sentenced to a sanction for an offence he has committed before he reached fifteen years of age. The police have to report without delay to the Child Welfare Board — in each commune in Sweden there shall be a Child Welfare Board — juveniles under fifteen who have committed an offence of nature to cause the Board to intervene)

5. the person who has committed the offence is known but he cannot for some reasons be prosecuted (he is dead, there is no right to prosecute because of expiration of the time limit etc.)

If an offence has been committed by a person under fifteen, the police also report to the statistics the registration number of the offender. This number contains 9 digits, the first 6 correspond to the year, month and date of birth, the last 3 digits indicate the birth number, which is odd for men and even for women. This registration number follows a person to his death and is entered in all kinds of documents. The number makes it possible to identify a person in different kinds of statistical materials etc.

The National Central Bureau of Statistics also produces annual reports on offence data by towns over 20 000 in population, by police districts and by county. These are distributed

only to local police departments, to the county police departments and to the National Police Board.

Preliminary data on a monthly basis are given in the series *Statistical Reports*, subgroup R. The preliminary data are based on summary report forms from each police district.

In consequence of the new reporting procedure and the new penal code from 1965, data for 1965—1967 are not completely comparable with earlier figures.

In addition to this report on offences known to the police in the series "Official Statistics of Sweden" there are public prosecutor statistics, court statistics and penal statistics in the same series in the reports *Crime and Criminals* and *The Correctional System*. The report *Courts* in the same series deals with the functions of the courts and executory authorities and especially with the proceeding in civil and criminal cases.

Translation of Swedish words occurring in the tables

Absoluta tal	Absolute numbers, frequency
Allmänfarliga brott	Crimes involving public danger
Allmänfarlig vårdslöshet	Carelessness endangering the public
Annan	Other
Annan inbrottsstöld	Other burglary, not in motordriven conveyance
Annan stöld, snatteri	Other theft, petty theft
Annan stöld, snatteri, bodräkt	Theft, petty theft, and family theft in other respects (except unauthorized takings and thefts of motordriven conveyance)
Antal uppklarade brott	Number of crimes cleared up
Automatbedrägeri	Fraud committed against slot machines (mechanical sellers)
Barnadråp	Infanticide
Bedrägeri, bedr. beteende	Fraud, fraudulent conduct
Bedrägeri och annan oredlighet	Fraud and other dishonesty
Bilar	Motor cars
Biltillgrepp	Unauthorized takings and thefts of motor cars
Bodräkt	Family theft
Brand	Cases of fire in which no criminal acting has been suspected but which the police has investigated
Brott	Crime, offence
Brott av krigsman	Crimes by members of the armed services
Brott mot allmänheten	Crimes against the public
Brott mot allmän ordning (utom fylleri och förgelseväckande beteende)	Crimes against public order (except drunkenness and disorderly conduct)
Brott mot allmän verksamhet	Crimes against public activity
Brott mot brottsbalken	Crimes against the Penal Code
Brott mot enskild person	Crimes against person
Brott mot familj	Crimes against family
Brott mot frihet och frid	Crimes against liberty and peace
Brott mot förmögenheten	Crimes against property
Brott mot liv och hälsa	Crimes against life and health
Brott mot rikets säkerhet	Crimes against the security of the realm
Brott mot staten	Crimes against the state
Brott mot övriga lagar för vilka är stadgat strängare straff än böter	Crimes (offences) against other statutes where imprisonment may be imposed
Båtar	Boats
Checkbedrägeri	Fraud in connection with cheques
Checker	Cheques
Checklagen	The Cheque Act of 1932
Cyklar	Pedal cycles

Drunkning	Drowning
Därav	Of which
Därav ej brott	Of which no offence (crime)
Därav enligt 8 kap. BrB	Of which in accord with the Penal Code ch. 8
Därav förberedelse	Of which preparation
Därav försök	Of which attempt
Därav försök till mord, dråp	Of which attempt to murder, attempt to manslaughter
Exhibitionism	Indecent exposure
Fall där brottsligt förfarande ej misstänkts	Cases of death in which no criminal acting has been suspected, but which the police have investigated
Fickstöld	Theft aimed at an object which someone carries on his person, pocket-picking
Fiskelagsstiftningen	Fishing laws
Fosterfördrivning	Abortion
Fullbordat brott	Completed crimes (offences)
Fyndförseelse	Failure to return lost property
Förfalskningsbrott	Crimes of falsification
Förskingring, undandräkt	Embezzlement, also grave, withholding property
Förskingring och annan trolöshet	Embezzlement and other breaches of trust
Försök till brott	Attempt to commit a crime (an offence)
Genom brand	By fire
Gäldenärsbrott	Crimes in connection with debts
Hela riket	The whole country
Hemfridsbrott, olaga intrång	Breach of domiciliary peace, unlawful intrusion
Heterosexuell otukt	Heterosexual carnal abuse
Homosexuell otukt	Homosexual carnal abuse
Hot m. m. mot tjänsteman	Violence, etc. to public servant
Hotell-, rest., droskbedrägeri	Fraud committed against hotels, restaurants and cabs
Häleri, häleriförseelse	Receiving stolen goods, petty receiving stolen goods
Högmålsbrott	Crimes of lease-majesty
I badhus, omklädningsrum, garderob o. dyl.	In public baths, changing room, cloakroom, etc.
I bostadslägenhet eller bostadsvilla	In flat or in house
I bostadslägenheter, vindar, trappuppgångar o. dyl.	In flats, garrets, staircases, etc.
I butik, kontor, rest., café	In shops, offices, restaurants, cafés
I butiker och varuhus	In shops and stores
I fabrik, verkstad, lager, bensinstation	In factory, workshop, warehouse, filling (petrol) station
I förening med självmord	In connection with suicide or attempting suicide
I garage, bod, byggnadsplats	In garage, shed, building site
I kassaskåp, kassavalv o. dyl.	In safe, strong-room, etc
I kiosk, varuautomat, skyltskåp	In kiosk, mechanical seller, display case

I källare, vind och trappuppgång	In cellar, garret, staircase
I lager	In warehouse
I militärförläggning	In quartering
Inbrottsstöld	Burglary, grave burglary, theft committed by breaking and entering
Indextal	Index
I samband med trafikolycka	In connection with traffic accident
I sommar-, sport- eller kolonistuga	In summer cottage, weekend cottage, or allotment (garden) cottage
Jaktlagstiftningen	Game laws
Koppleri, främjande av otukt	Procuring, promoting immorality
Kvinnor	Women
Kön	Sex
Län	County
Med barn under 15 år	Of children under fifteen years of age
Med dödlig utgång	Resulting in death
Mened, falskt åtal m. m.	Perjury, false prosecution, etc.
Mened m. m.	Perjury, untrue statement of a party or careless statement
Misshandel	Assault
Misshandel, grov	Aggravated assault
Misshandel, övriga brott	Assault, other crimes (offences)
Moped	Mopeds
Mordbrand, även grov	Arson, grave arson
Mord, dråp	Murder, manslaughter
Mord, dråp, barnadråp	Murder, manslaughter, infanticide
Motorcyklar	Motor cycles
Mot annan	To other person
Mot kvinna under 15 år	Crime against a woman under fifteen years of age
Mot kvinna 15 år el. äldre	Crime against a woman fifteen years of age or older
Mot polisman	To policeman
Månad	Month
Män	Men
Narkotikaförordningen	The Narcotics Drug Act
Okänd	Unknown
Okänd ålder	Age unknown
Olovligt förfogande	Unlawful disposal
Olycksfall i arbete	Occupational accident
Område	Region
Otuktigt beteende	Indecent conduct
Oupplärade	Not cleared up
Penningförfalskning m. m.	Counterfeiting currency, etc.
Postbedrägeri	Fraud committed against the Post-Office

Procent	Per cent
På campingplatser, friluftsbad	In camping sites, open-air baths (swimming-pools)
Rattfylleri, rattonykerhet	Driving under the influence of drink
Rubning av besittn.-förhållande till motordrivet forskaffningsmedel	Disturbance of possession of motordriven conveyances
Rån	Robbery
Rån, även grovt	Robbery, grave robbery
Samtliga	All
Sedlighetsbrott	Crimes against morals
Signaturförfalskning	Forgery of signature
Själv mord	Suicide (other than in connection with murder or manslaughter)
Skadegörelsebrott	Crimes inflicting damage
Skadegörelse, åverkan	Damage, grave damage, trespass
Skattestrafflagen	The law of false or negligent income-tax return »Hit- and run-driving»
Smitning	Unlicensed distilling
Sprittillverkningsförordningen	Towns with 20 000—49 999 inhabitants
Städer med 20 000—49 999 invånare	Towns with 50 000— inhabitants
Städer med 50 000— invånare	Theft, robbery, and other crimes of stealing
Stöld, rån och andra tillgreppsbrott	Sum
Summa	Sum
Summa personer	
Tagande av olovlig väg	Taking unlawful path
Tillgrepp av motordrivet forskaffningsmedel	Unauthorized takings and thefts of motordriven conveyance
Tillgrepp av ej motordrivet forskaffningsmedel	Unauthorized takings and thefts of conveyance not motordriven
Trafikbrottslagen	The Road Traffic Offences Act
Undanhållande, rymning	Absence without leave, desertion
Under flygtransport	During air transport
Under järnvägstransport	During rail transport
Under posttransport	During mail transport
Upphördsförordningen	The Tax Collection Act
Uppklarade	Cleared up
Uppklarade brott	Crimes (offences) cleared up
Uppklarade brott som anmälts 1967	Crimes (offences) cleared up, reported 1967
Uppklaringsprocent	Percentage of clearances
Ur eller från motordrivet forskaffningsmedel	From motordriven conveyance, also by means of burglary
Ur eller från cykel	From pedal cycle
Urkunds förfalskning m. m.	Document forgery, also grave, suppression of document
Utpressning, ocker	Extortion, usury
Varusmuggningslagen	The Smuggling Act
Våld mot tjänsteman	Violence to public servant
Våldsamt motstånd	Violent resistance
Våldtäkt, våldförande	Rape, sexual assault

Vållande av brand
Vållande till annans död

Ålder
Ålder vid första brottet
År

Ämbetsbrott
Ärekränkning

Över avbetalningsgods
Övriga bedrägeribrott
Övriga brott
Övriga brott mot . . .
Övriga dödsfall
Övriga författningar angående rusdrycker och öl

Övriga kommuner
Övriga lagar och författningar
Övriga mord, dråp
Övrigt

Cause of fire by careless handling
Causing another's death

Age
Age when committing the first crime (offence)
Year

Crimes (offences) in office
Defamation

Of hire-purchase articles
Other crimes (offences) of fraud
Other crimes (offences)
Other crimes (offences) against . . .
Other deaths
Other offences against the constitution concerning intoxicating liquors and beers but not smuggling of articles
Other municipalities
Other statutes, regulations, etc.
Other murders, manslaughters
Other

Översikt över brottsbalkens motsvarigheter i strafflagen

Brottsbalken	Strafflagen	Brottsbalken	Strafflagen
3 Kap. 1—2 §§	14 Kap. 1, 3, 18, 36 st 1, 38, 40 §§	4 Kap. 6 §	15 Kap. 26, 27 §§
3 §	22, 25, 34 §§	7 §	28 §
4 §	26—28, 28 b §§	8 §	30 § st 2
5—6 §§	10—13, 4, 5, 7, 8, 14, 18, 29, 36 st 2, 38—41, 42, 44 §§	9 §	30 § st 1
	15 Kap. 31 §	10 §	25 § st 1
7 §	14 Kap. 9, 4, 5, 23, 24, 30—33 §§	11 §	19, 24, 25 st 2, 29, 30 st 3 §§
	15 Kap. 5, 12, 13, 15 §§	5 Kap. 1—2 §§	16 Kap. 7, 8, 12, 13 §§
8 §	20 Kap. 5 §	3 §	9, 11, 12 §§
	14 Kap. 17, 23, 30—33 §§	4 §	—
	15 Kap. 5, 12, 13, 15 §§	5 §	15 §
9 §	20 Kap. 5 §	6 Kap. 1 §	15 Kap. 12, 13, 15 a §§
10 §	14 Kap. 23—25, 30—34 §§	2 §	15, 15 a §§
	2, 3, 10, 18, 22, 28 a, 34 §§	3 §	18 Kap. 1, 2, 6, 8 a, 9, 10, 10 a §§
11 §	45 §	4 §	1, 2, 6, 7, 8, 10 §§
4 Kap. 1—3 §§	15 Kap. 1—3, 5—8, 9, 10, 17, 18 §	5 §	1, 6, 8 a, 10, 10 a §§
4 §	11, 22 §§	6 §	18 Kap. 1, 2, 2 a, 3 §§
5 §	14 Kap. 15 st 2, 37, 38 §§	7 §	13 §
	15 Kap. 23 §	8 §	11, 12 §§
		9 §	—
		10 §	15 Kap. 25 §
		11 §	18 Kap. 7, 8, 10 §§
			15 Kap. 16, 25 §§

<i>Brottsbalken</i>		<i>Strafflagen</i>		<i>Brottsbalken</i>		<i>Strafflagen</i>	
7 Kap.	1 §	17 Kap.	1 §	13 Kap.	6 §	19 Kap.	5 §
	2 §	15 Kap.	21 § st 1		7 §		6 §
	3 §	17 Kap.	2 § st 1,		8 §		7 §
	4 §		4, 5 §§		9 §		8 §
	5 §	15 Kap.	8 a §		10 §		9 §
	6 §		—		11 §		10 §
			21 § st 2		12 §		11 §
8 Kap.	1 §	17 Kap.	2 § st 2	14 Kap.	1 §	12 Kap.	1 §
	2 §	20 Kap.	1 §		2 §		2 §
	3 §		2 §		3 §		3 §
	4 §		3 §		4 §		4 §
	5 §		4 §		5 §		5 §
	6 §		5 § st 1 och 3		6 §		6 §
	7 §		5 § st 2 och 3		7 §		7 §
	8 §		—		8 §		8 §
	9 §		6 §		9 §		9 §
	10 §		7 §		10 §		10 §
	11 §		8 §		11 §		11 §
	12 §		10 §		12 §		12 §
	13 §		12 §	15 Kap.	1 §	13 Kap.	1 §
9 Kap.	1 §	21 Kap.	1 §		2 §		2 §
	2 §		2 §		3 §		3 §
	3 §		3 §		4 §		4 §
	4 §		4 §		5 §		5, 6 §§
	5 §		5 §		6 §		7 § st 1 och 3
	6 §		6 § st 1		7 §		7 § st 2 och 3
	7 §		6 § st 2		8 §		8 §
	8 §		7 §		9 §		9 §
	9 §		9 §		10 §		10 §
	10 §		10 §		11 §		11 §
	11 §		8 §		12 §		12 §
	12 §		11 §		13 §		13 §
	13 §		11 §		14 §		14 §
10 Kap.	1 §	22 Kap.	1 §		15 §		15 §
	2 §		2 §	16 Kap.	1 §	11 Kap.	1 §
	3 §		3 §		2 §		2 §
	4 §		4 §		3 §		3 §
	5 §		5 §		4 §		4 §
	6 §		6 §		5 §		5 §
	7 §		7 §		6 §		6 §
	8 §		8 §		7 §	9 Kap.	5 §
	9 §		9 §		8 §	11 Kap.	7 §
	10 §		10 §		9 §		8 §
11 Kap.	1 §	23 Kap.	1 §		10 §		9 §
	2 §		2 §		11 §		10 §
	3 §		3 §		12 §		11 §
	4 §		4 §		13 §		12 §
	5 §		5 §		14 §	11 Kap.	13 §
	6 §		6 §		15 §		10 §
	7 §		7 §		16 §		11 §
	8 §		8 §		17 Kap.	1 §	10 Kap.
	9 §		9 §		2 §		2 §
	10 §		10 §		3 §		3 §
12 Kap.	1 §	24 Kap.	1 §		4 §		4 §
	2 §		2 §		5 §		5 §
	3 §		3 §		6 §	11 Kap.	6 §
	4 §		4 §		7 §	10 Kap.	6 §
	5 §		5 §		8 §		7 §
	6 §		6 §		9 §		8 §
	7 §		7 §		10 §		9 §
	8 §		8 §		11 §		10 §
	9 §		9 §				
	10 §		10 §				
13 Kap.	1 §	19 Kap.	1 §				
	2 §		2 §				
	3 §		3 §				
	4 §		4 § st 1				
	5 §		4 § st 2				

<i>Brottsbalken</i>	<i>Strafflagen</i>	<i>Brottsbalken</i>	<i>Strafflagen</i>
17 Kap. 12 §	10 Kap. 11 § st 1	20 Kap. 5 §	25 Kap. 5 §
13 §	12 §	6 §	6 § 1 st
14 §	13 §	7 §	6 § 2 och 3 st
15 §	14 §	8 §	7 §
16 §	11 § st 2	9 §	8 §
18 Kap. 1 §	9 Kap. 1 §	10 §	9 §
2 §	2, 3 §§	11 §	10 §
3 §	6 §	12 §	11 § 1 och 2 st
4 §	7 §	13 §	11 § 3 st
5 §	—	14 §	12 §
6 §	8 §	15 §	13 §
7 §	9 §	21 Kap. 1 §	26 Kap. 1 §
8 §	10 §	2 §	2 §
19 Kap. 1 §	8 Kap. 1 §	3 §	3 §
2 §	—	4 §	4 §
3 §	2 §	5 §	5 §
4 §	3 §	6 §	6 §
5 §	4 §	7 §	7 §
6 §	5 §	8 §	8 §
7 §	6 §	9 §	9 §
8 §	11 Kap. 6 §	10 §	10 §
9 §	8 Kap. 7 §	11 §	11 §
10 §	8 §	12 §	12 §
11 §	8 §	13 §	13 §
12 §	9 §	14 §	14 §
13 §	10 §	15 §	15 §
14 §	11 §, 12 § 2 st	16 §	16 §
15 §	12 § 1 st	17 §	17 §
16 §	13 §	18 §	18 §
20 Kap. 1 §	25 Kap. 1 §	19 §	19 §
2 §	2 §	20 §	21 §
3 §	3 §	21 §	22 §
4 §	4 §	22 §	23 §

Inledning

Polisstatistik

Polisstatistiken består dels av en korttidsstatistik, vilken har karaktär av preliminärstatistik, dels av en definitiv årsstatistik. Rapporterna har rubriken, »Brott som kommit till polisens kännedom». Beteckningen »polisstatistik» förklaras av att statistikuppgifterna härrör huvudsakligen från polisen. T. o. m. år 1964 lämnades uppgifterna till den definitiva årsstatistiken dock från åklagare (allmän åklagare och tullfiskal med särskild åtalsrätt). Allmän åklagare lämnar alltså viss medverkan vid uppgifternas upprättande, men för redovisningen svarar numera polischeferna i polisdistrikten. Förevarande rapport behandlar den definitiva årsstatistiken.

Tidigare publikationer

Den officiella polisstatistiken har som första redogörelseår 1950. För tidigare år finns sådan statistik endast för vissa städer — Stockholm, Göteborg, Malmö, Norrköping och Hälsingborg — ombesörjd av städerna själva och publicerad i respektive städers statistiska årsböcker.

Publiceringsformer

Korttidsstatistiken publicerades för tiden t. o. m. 4:e kvartalet 1951 i Sociala meddelanden, för tiden därefter och t. o. m. 3:e kvartalet 1962 i Statistisk tidskrift. Fr. o. m. 4:e kvartalet 1962 redovisas den i serien *Statistiska meddelanden* (undergrupp R).

Årsstatistikens första rapport, avseende år 1950, är framlagd i en särskild publikation och rapporterna för åren 1951—1958 i *Statistisk tidskrift*. Fr. o. m. år 1959 publiceras årsstatistiken i serien *Sveriges Officiella Statistik*.

Polisstatistikens syfte

Polisstatistikens syfte angavs vid dess tillkomst år 1950 vara framförallt att belysa brottslighetens utbredning och beskaffenhet, att tjäna som underlag för bedömandet av kriminalpolisens och åklagarväsendets effektivitet samt att belysa polisens och åklagarnas arbetsbörda. Såvitt det gäller åklagarnas arbetsbörda, lämnar polisstatistiken i sin nuvarande utformning ringa eller ingen upplysning. Dess nuvarande, huvudsakliga uppgift får anses vara att visa den till polisens kännedom komna (synliga) brottsligheten, dess omfattning och sammansättning samt variationer i tid och rum ävensom att ge en viss uppfattning om polisens arbetsbörda och effektivitet.

Årsstatistiken

Uppgiftsplikten

Denna regleras genom kungörelsen den 22 oktober 1948 (nr 710) angående rättsstatistiken (1 § andra stycket). Enligt detta stadgande, som tillagts genom kungörelsen den 27 november 1964 (nr

792), skall formulär jämte anvisningar till årsstatistiken fastställas av statistiska centralbyrån efter samråd med rikspolisstyrelsen.

Uppgiftslämnare

Uppgiftsskyldig är polischefen i det polisdistrikt, där brottet diarieförts. Enligt anvisningarna diarieför brott i princip i det polisdistrikt, där det förövats. Denna regel om uppgiftsplikten gäller även fall, då utredningen i ett mål handhafs av annat polisdistrikt än det, där brottet diarieförts eller då ett mål överlämnats till åklagarmyndighet för åtgärd.

Allmän åklagare är ålagd att i viss utsträckning medverka vid uppgiftslämnandet.

Kodlista jämte formulär är fogade härvid såsom bilagor (bilaga 1 resp. 2).

Omfattning och innehåll

Årsstatistiken har, liksom korttidsstatistiken, karaktären av en brottsstatistik med brottet som den elementära enheten. I årsstatistiken lämnas emellertid dessutom vissa uppgifter rörande *dels* barn som begått brott och därvid icke uppnått straffbarhetsåldern (barn under 15 år), *dels* ock dödsfall och bränder, i fråga om vilka brottsligt förfarande ej misstänkts.

Brottsstatistiken avhandlar brott, som kommit till polisens kännedom, varmed avses brott, som genom angivelse eller på annat sätt, t. ex. under utredningens gång, blivit kända av polisen, i denna rapport för korthetens skull benämnda »Anmälda brott».

Redovisningen omfattar:

- a. brott mot brottsbalken, utom fylleri och förgelseväckande beteende (BrB utom 16 kap. 15 § resp. 16 §)
- b. rattfylleri, rattonykterhet samt smitning (brott mot TBL 4 o. 5 §§) samt
- c. brott mot andra specialstraffrättsliga författningar än trafikbrottslagen för vilka är stadgat strängare straff än böter eller diciplinstraff.

Om brotten lämnas följande uppgifter:

- a. tid då brottet kom till polisens kännedom (år och månad)
- b. brottets art
- c. brottsformen (fullbordat brott eller försök resp. förberedelse till brott) samt
- d. brottsplatsen (Stockholms stad, Göteborgs stad, Malmö stad, övrig stad med 50 000— inv., stad med 20 000—49 999 inv. samt annan kommun inkl. övriga städer) och polisdistriktet i vilket brottet anmäls
- e. antalet anmälda brott
- f. antalet uppklarade brott med angivande av antalet anmälda, förment brottsfall, som visat sig ej vara brott.

I de fall dessa brott begåtts av barn under 15 år lämnas även uppgift om tiden (år, månad) för brottets begående och om folkbokföringens identitetsbe-teckning (födelse-tid och födelse-num-mer) för barnet.

Rapportsystemet

Framtagningen av uppgifter till årsstatistiken är samordnad med polisens diarieföring i Brottsdiarium I. Detta är ett s. k. talongdiarium. Medelst genomskriftsförfarande erhålls vid registrering en ett antal talonger. Dessa tjänar dels som arbetsregister hos polisdistrikten, dels som underlag för uppgiftsframtagningen till årsstatistiken.

Statistiktalongerna insänds till SCB, såvitt det gäller under månaden uppklarade brott, senast den 15 i påföljande månad samt såvitt gäller under kalenderåret anmälda, icke uppklarade brott, senast den 31 januari påföljande år.

I Stockholms och Göteborgs polisdistrikt tillämpas ett härifrån i vissa avseenden avvikande förfarande. Uppgiftsframtagningen sker även här successivt under utredningsarbetets fortgång med användande av statistiktalongen. Göteborgs polisdistrikt svarar emellertid även för prepareringen av primärmaterialet. Rapporteringen till SCB sker i detta polisdistrikt genom överlämnande av ett uppbandat uppgiftsmaterial.

Förändringar i jämförelse med tidigare år

Redovisningen av uppklarade brott omfattar efter polisstatistikens omläggning år 1965 ej brott, som anmäls före detta år. Förevarande berättelse redovisar således under år 1967 uppklarade brott, vilka anmäls något av åren 1965—1967.

På motsvarande sätt som föregående års berättelse redovisas i årets berättelse de brott, som klarats upp under samma kalenderår som de anmäls separat (se tab. 7 a, b och tab. 8).

Den utvidgade redovisningen av antalet uppklarade brott, återverkar även på redovisningen av antalet minderåriga lagöverträdare (jfr s. 24°).

Definitioner och redovisningsmetoder

Anmälda brott

Uttrycket anmälda brott används i berättelsen som en sammanfattande beteckning på brott, som kommit till polisens kännedom, oavsett huruvida kännedomen vunnits genom angivelse eller på annat sätt. Härunder inbegrips även förmenta brottsfall, vilka under utredningens gång visat sig icke vara brott, enär angivelsen visat sig vara ogrundad eller antagandet att brott förelegat eljest befunnits oriktigt.

Brottsbenämningen

Brottets benämning anges av uppgiftslämnarna genom införande på blanketten av en kod. Denna framgår av en förteckning upptagande en klassificering av brotten efter beskaffenheten, den s. k. brottskatalogen. Förteckningen fogas härvid som bilaga (sid. 47). Brottskoden utsättes av den utredningsman eller undersökningsledare, som svarar för undersökningen hos polisen eller, såvitt angår brott, som prövas av allmän åklagare, av denne. Fall, som visat sig icke vara brott, rubriceras såsom brott av den art brottsanmälan utvisar.

Brottsgrupper

I vissa tabeller har brottsbalksbrotten uppdelats på huvudgrupper enligt den i brottsbalken tillämpade fyrdelningen, avseende

1. brott mot enskild person omfattande kap. 3—7
2. brott mot förmögenhet omfattande kap. 8—12
3. brott mot allmänheten omfattande kap. 13—15
4. brott mot staten omfattande kap. 16—21 utom fylleri och förargelseväckande beteende (utom BrB 16 kap. 15—16 §§)

Ej brott

Med denna beteckning avses anmälda förmenta brottsfall, vilka vid utredningen befunnits icke vara brott.

Såsom »Ej brott» räknas fall, där de objektiva förutsättningarna för brott saknas.

I enlighet härmed får sålunda inte såsom »Ej brott» redovisas exempelvis brott, som begåtts av minderårig (barn under 15 år).

Kommungrupper

Brottsplatsen lokaliseras genom angivande av den kommun, vari brottsplatsen är belägen. Härvid tillämpas en gruppering av kommunerna.

Vid denna gruppering uppdelas städer med 20 000 inv. eller mer enligt följande:

1. Stockholm
2. Göteborg
3. Malmö
4. Övriga städer med minst 50 000 inv.
5. Städer med 20 000—49 999 inv.

Övriga kommuner, inbegripet städer med mindre än 20 000 invånare, har sammanförts till en restgrupp benämnd »Övriga kommuner».

Fördelningen efter folkmängd avser den 1 januari 1967.

Av följande uppställning framgår, vilka städer som hänförts till de båda efter invånarantalet bestämda grupperna av städer.

Övriga städer med minst 50 000 inv.

Solna	Borås
Södertälje	Karlstad
Uppsala	Örebro
Eskilstuna	Västerås
Linköping	Gävle
Norrköping	Sundsvall
Jönköping	Skellefteå
Hälsingborg	Umeå

Städer med 20 000 till 49 999 inv.

Lidingö	Mölnadal
Nacka	Uddevalla
Sundbyberg	Trollhättan
Katrineholm	Skövde
Nyköping	Kristinehamn
Motala	Karlskoga
Växjö	Köping
Kalmar	Avesta
Karlskrona	Borlänge
Oskarshamn	Falun
Västervik	Ludvika
Karlshamn	Sandviken
Ronneby	Östersund
Kristianstad	Kiruna
Landskrona	Boden
Lund	Luleå
Trelleborg	Piteå
Halmstad	

Oskarshamn, Västervik, Karlshamn, Ronneby, Avesta, Falun, Boden och Piteå har tillkommit under år 1967. Städerna Södertälje Karlstad, Skellefteå och Umeå, vilka tidigare tillhört gruppen städer med 20 000—49 999 inv. har fr. o. m. 1967 förts till gruppen städer med minst 50 000 inv.

Minderårig

Såsom sådan har här betecknats lagöverträdare, som icke uppnått straffbarhetsåldern, d. v. s. barn under 15 år. Brottet måste vara att betrakta som uppklarat för att den minderårige skall medtas i statistiken d. v. s. det skall ha uttrönts att brottet begåtts av den minderårige.

Regiongrupper. Se kommungrupper

Uppklarade brott

Såsom uppklarade redovisas fall, i vilka

1. brott konstaterats icke föreligga
2. brottet konstaterats ha blivit begånget av barn, som vid gärningens förövande ännu icke fyllt 15 år
3. beslut att ej tala å brottet åtminstone preliminärt meddelats
4. beslut om åtal eller strafföreläggande åtminstone preliminärt meddelats
5. gärningsmannen uppdagats men frågan om åtal förfallit på grund av preskription, dödsfall eller oanträffbarhet och anledning till ytterligare förundersökning icke funnits
6. angivelse återkallats för brott, som endast efter angivelse hör under allmänt åtal.

Då två eller flera personer medverkat till ett brott, betraktas detta som upp-

klarat, så snart det är att anse som uppklarat beträffande endast en av de medverkande.

Uppklaringsprocent

Två typer av uppklaringsprocent redovisas, vilka för redogörelseåret grundar sig på relationen mellan

- a) antalet under år 1967 uppklarade brott, som anmälts år 1965, 1966 eller 1967 och antalet under år 1967 anmälda brott; resp.
- b) antalet under år 1967 uppklarade brott, som anmälts samma år, och antalet under år 1967 anmälda brott.

Den förstnämnda uppklaringsprocenten (a) kan i vissa fall komma att överstiga 100 %.

Felkällor

Mätfel

Polisstatistiken redovisar den av polisen kända (synliga) brottsligheten. Alla brott kommer emellertid inte till polisens kännedom. Av denna anledning är den verkliga brottsligheten större än den i polisstatistiken redovisade. Relationen mellan den synliga och den verkliga brottsligheten kan förete variationer dels i tid och rum och dels olika brottsgrupper emellan, bl. a. till följd av förändringar i allmänhetens anmälningsbenägenhet från tid till annan, på olika orter samt för olika slag av brott eller till följd av en aktivisering av eller andra förändringar i polisverksamheten.

I sistnämnda avseende är anledning erinra om polisväsendets förstatligande och omorganisation den 1 januari 1965 med de ändrade förutsättningar detta innebär i fråga om polisverksamheten.

Klassificeringen av brotten efter deras beskaffenhet måste enligt sakens natur ske med olika grad av noggrannhet, alltefter det stadium, på vilket utredningen befinner sig. Särskilt vanskligheten kan brottsrubriceringen bli, då det gäller icke uppklarade brott. Bedömningsprinciperna vid gränsdragningen mellan olika typer av brott kan också variera redovisningsdistrikten emellan. Så kan t. ex. ringa misshandel komma att bedömas som förgärlig beteende och till följd härav icke medtas i statistiken, eller som försök till biltillgrepp såsom stöld ur bil, försök till inbrott i bil, skadegörelse eller rubbning av besittningsförhållande till motordrivet forskaffningsmedel.

Bortfall

Bortfall vid diarieföringen eller vid expedieringen av statistikuppgifter kan leda till att brott, som rätteligen bort registreras eller som registrerats i Brottdiarium I ej medtages i statistiken. Enligt företagen kvalitetskontroll har således registrering ej skett i några polisdistrikt beträffande vissa cykeltillgrepp. För hela riket kan detta bortfall beräknas uppgå till ca 2,5 % av de cykeltillgrepp som kommit till polisens kännedom.

För två polisdistrikt har konstaterats att 1 211 uppklarade brott ej redovisats till statistiken. Av dessa brott uppgår brotten mot brottsbalken till

1 102 och brotten mot trafikbrottslagen till 106. Detta innebär, räknat på hela riket, ett bortfall om $\frac{1}{4}$ % för vardera brottsgruppen. Bortfallet är vad gäller brotten mot brottsbalken koncentrerade till 12 kap. (0,5 %) och 8 kap. (0,3 %).

Det inträffade påverkar även redovisningen för Kopparbergs och Västernorrlands län. För brotten mot brottsbalken uppgår bortfallet här till 6,7 resp. 3,8 % och för brotten mot trafikbrottslagen till 5,1 resp. 4,8 %.

Den bristande redovisningen inverkar även på uppklaringsprocenten. Denna har till följd av de inträffade, vad gäller hela riket, blivit någon eller några tiondels procent för hög.

Jämförbarhet

Såsom uppklarade betecknas, enligt vad som framgår av det föregående bl. a. anmälda brottsfall, vilka visat sig ej vara brott (»Ej brott») samt brott förövade av minderåriga. Det fr. o. m. år 1965 tillämpade redovisningssystemet medför, som framgår av vad förut sagts (s. 21°) att i fråga om grupperna »Ej brott» och »Brott begångna av minderåriga» samt minderåriga lagöverträdare siffrorna för åren 1966 och 1967 ej är helt jämförbara med motsvarande siffror för år 1965.

Möjligheter till specialbearbetningar

För de data, som insamlas till polisstatistiken, har redogörelse lämnats i det föregående. Därav framgår, att utrymme finns i viss utsträckning för specialbearbetningar — huvudsakligen mera djupgående regionala indelningar — på grundval av det insamlade primärmaterial. Detta finnes numera uppdaterat

på magnetband. Som exempel på tänkbara specialbearbetningar kan nämnas redovisningar av brotten eller de minderåriga lagöverträdarna för visst polisdistrikt eller viss stad med folkmängd om 20 000 inv. eller mer.

Sammanfattning

Följande tablå ger en översikt över antalet till polisen anmälda brott och uppklaringsprocenten åren 1966 och 1967 med fördelning av uppgifterna för år 1967 på olika regioner.

Område	Anmälda brott		
	Antal	På 1 000 av medfolkmängden	Uppklaringsprocent ¹
Stockholm	100 604	129,8	26,0
Göteborg	45 059	101,3	27,8
Malmö	24 798	97,5	28,4
Övriga städer			
50 000— inv. 102 661		91,0	38,3
20 000—49 000 » 72 761		66,5	36,7
Övriga kommuner 159 354		38,2	36,6
Hela riket 1967... 505 237		64,2	33,7
1966... 473 397		60,6	32,7

¹ För under året anmälda och uppklarade brott.

Det bör uppmärksammas, att uppklaringsprocenten i båda fallen anger relationen mellan de under kalender-

året anmälda brotten som klarats upp och de under kalenderåret anmälda brotten. För hela riket blir den på detta sätt beräknade uppklaringsprocenten 33,7 % för år 1967. Medtas vid beräkningen även de från tidigare år balanserade brott, vilka uppklarats år 1967, blir uppklaringsprocenten 45,3 %. Antalet av de uppklarade brotten utgör i förra fallet 169 990 och i senare fallet 229 105. De sistnämnda brottens fördelning på såsom brott anmälda fall, vilka visat sig inte vara brott (»Ej brott») och på brott förövade av minderåriga (barn under 15 år) visas i följande sammanställning.

Område	Uppklarade brott ¹		
	Hela antalet	Därav Ej brott	Brott förövade av barn under 15 år
Stockholm	33 856	3 378	3 912
Göteborg	17 592	2 955	2 001
Malmö	8 963	1 253	1 277
Övriga städer			
50 000— inv. 53 977		6 743	7 054
20 000—49 999 » 34 084		4 605	6 432
Övriga kommuner 80 633		11 002	13 293
Hela riket 1967... 229 105		29 936	33 969
1966... 200 089		27 170	34 411

¹ Under året uppklarade brott, anmälda före år 1965, är ej medräknade.

TABELLER

Tab. 1. Anmälda brott i hela riket, 1950 och 1960—1967
Reported offences in the whole country in 1950 and 1960—1967

Brott	1950	1960	1961	1962	1963	1964	1965	1966	1967
ABSOLUTA TAL									
BROTT MOT BROTTSBALKEN	161778	276314	281752	293763	308850	336435	393660	410904	437042
BROTT MOT ENSKILD PERSON	12665	15985	16110	15830	16323	16866	24165	26862	30752
DÄRAV MORD, DRÅP, BARNADRÅP	133	145	134	128	192	162	170	181	184
MISSHANDEL	7395	8711	8765	8735	9011	9532	11803	13094	13671
VÄLLANDE TILL ANNANS DÖD	295	381	365	297	303	311	649	696	569
VÄLDTÄKT, VÄLDFÖRANDE	350	512	516	516	516	590	587	660	652
BROTT MOT FÖRMÖGENHETEN	136137	244075	250261	260707	275194	302179	348088	362360	385091
DÄRAV BILTILLGREPP	18219	20968	20968	23836	24987	26959	30704	27328	30198
INBROTTSSTÖLD	20714	56302	56460	62002	66120	72530	80584	80520	85469
ANNAN STÖLD, SNATTERI, BODRÅKT	45239	73889	80085	84281	94439	105396	120046	124345	128777
RÅN	190	469	491	556	607	653	963	1066	1034
BROTT MOT ALLMÄNHETEN	4161	7507	6688	8298	8440	8667	9712	9449	10031
BROTT MOT STATEN	8280	8601	8593	8831	8785	8634	11695	12233	11168
RATTFYLLERI, RATTONYKTERHET	3460	12702	13329	12678	12592	14822	16494	17031	18001
INDEXTAL									
BROTT MOT BROTTSBALKEN	100	170,8	174,2	181,6	190,9	208,0	243,3	254,0	270,1
BROTT MOT ENSKILD PERSON	100	126,2	127,2	125,0	128,9	133,2	190,8	212,1	242,8
DÄRAV MORD, DRÅP, BARNADRÅP	100	109,0	100,8	96,2	144,4	121,8	127,8	136,1	138,3
MISSHANDEL	100	117,8	118,5	118,1	121,8	128,9	159,6	177,1	184,9
VÄLLANDE TILL ANNANS DÖD	100	129,2	123,7	100,7	102,7	105,4	220,0	235,9	192,9
VÄLDTÄKT, VÄLDFÖRANDE	100	146,3	147,4	147,4	147,4	168,6	167,7	188,6	186,3
BROTT MOT FÖRMÖGENHETEN	100	179,3	183,8	191,5	202,2	222,0	255,7	266,2	282,9
DÄRAV INBROTTSSTÖLD	100	271,8	272,6	299,3	319,2	350,1	389,0	388,7	412,6
ANNAN STÖLD, SNATTERI BODRÅKT	100	163,3	177,0	186,3	208,8	233,0	265,4	274,9	284,7
RÅN	100	246,8	258,4	292,6	319,5	343,7	506,8	561,1	544,2
BROTT MOT ALLMÄNHETEN	100	180,4	160,7	199,4	202,8	208,3	233,4	227,1	241,1
BROTT MOT STATEN	100	103,9	103,8	106,6	106,1	104,3	141,2	147,7	134,9
RATTFYLLERI, RATTONYKTERHET	100	367,1	385,2	366,4	363,9	428,4	476,7	492,2	520,3
PER 1 000 AV MEDELFOJKMÄNGDEN									
BROTT MOT BROTTSBALKEN	23,0	36,9	37,4	38,9	40,6	43,9	50,9	52,6	55,5
BROTT MOT ENSKILD PERSON	1,8	2,1	2,1	2,1	2,1	2,2	3,1	3,4	3,9
DÄRAV MORD, DRÅP, BARNADRÅP	0,0	0,0	0,0	0,0	0,0	0,0	0,0	0,0	0,0
MISSHANDEL	1,1	1,2	1,2	1,2	1,2	1,2	1,5	1,7	1,7
VÄLLANDE TILL ANNANS DÖD	0,0	0,1	0,0	0,0	0,0	0,0	0,1	0,1	0,1
VÄLDTÄKT, VÄLDFÖRANDE	0,0	0,1	0,1	0,1	0,1	0,1	0,1	0,1	0,1
BROTT MOT FÖRMÖGENHETEN	19,4	32,6	33,3	34,5	36,2	39,5	45,0	46,4	48,9
DÄRAV BILTILLGREPP	..	2,4	2,8	3,2	3,3	3,5	4,0	3,5	3,8
INBROTTSSTÖLD	3,0	7,5	7,5	8,2	8,7	9,5	10,4	10,3	10,9
ANNAN STÖLD, SNATTERI, BODRÅKT	6,4	9,9	10,6	11,1	12,4	13,8	15,5	15,9	16,4
RÅN	0,0	0,1	0,1	0,1	0,1	0,1	0,1	0,1	0,1
BROTT MOT ALLMÄNHETEN	0,6	1,0	0,9	1,1	1,1	1,1	1,3	1,2	1,3
BROTT MOT STATEN	1,2	1,2	1,1	1,2	1,2	1,1	1,5	1,6	1,4
RATTFYLLERI, RATTONYKTERHET	0,5	1,7	1,8	1,7	1,2	1,9	2,1	2,2	2,3

ANMÄRKNING. FÖR ÅREN 1950, 1960-1964 INGÅR, TILL FÖLJD AV PRIMÄRMATERIALETS BESKAFFENHET, BROTTEN MOT BROTTSBALKENS KAP. 5, 7, 18 OCH 19 (ÅREKRÄNKNING, BROTT MOT FAMILJ, HÖGMÅLSBROTT OCH BROTT MOT RIKETS SÄKERHET) ENDAST I TOTALSUMMAN BROTT MOT BROTTSBALKEN.

Tab. 2. Anmälda brott i vissa regioner, 1960—1966
Reported offences in certain regions in 1960—1967

Ar	Stockholm	Göteborg	Malmö	Övriga städer med 50 000—invånare	Städer med 20 000—49 999 invånare	Övriga kommuner	Hela riket
BROTT MOT BROTTSBALKEN							
1960	56799	23852	12614	34942	46108	101999	276314
1961	59121	22439	12483	41792	39929	105988	281752
1962	60586	26199	14110	43338	41743	107787	293763
1963	64575	27044	14262	47260	46007	109702	308850
1964	69916	31438	17310	52192	49264	116315	336435
1965	80076	38575	20422	66775	53433	134379	393660
1966	82447	41508	21368	67099	60044	138438	410904
1967	91256	39063	22030	86651	63271	134771	437042
BROTT MOT ENSKILD PERSON							
1960	3176	1229	989	1826	1851	6914	15985
1961	3020	1450	1081	2092	1614	6853	16110
1962	2856	1509	1109	2044	1781	6531	15830
1963	3084	1741	1080	2343	1890	6185	16323
1964	3262	1617	1327	2425	2059	6176	16866
1965	4876	2200	1546	3929	3061	8553	24165
1966	4978	2308	1418	4607	3720	9831	26862
1967	5054	2215	1556	8422	4396	9109	30752
BROTT MOT FÖRMÖGENHETEN							
1960	50410	21991	11148	31445	41092	87989	244075
1961	53622	20234	10937	37700	35491	92277	250261
1962	54836	23578	12583	39138	36587	93985	260707
1963	58671	24172	12729	42612	41021	95989	275194
1964	63401	28462	15424	47368	44399	103125	302179
1965	71536	34578	18248	59823	46948	116955	348088
1966	73662	37357	19238	59245	52987	119871	362360
1967	82919	35332	19655	73708	55557	117920	385091
BILTILLGREPP							
1960	7933	1722	453	1932	2250	3929	18219
1961	9052	1898	517	2785	2303	4413	20968
1962	10324	2700	744	2944	2399	4725	23836
1963	11120	2113	741	3095	2483	5435	24987
1964	11498	2575	851	3346	2884	5805	26959
1965	11818	4589	900	4315	2954	6128	30704
1966	9917	3700	897	3798	2948	6068	27328
1967	11327	3796	990	4489	3246	6350	30198
INBROTTSSTÜLD							
1960	11809	5702	2962	7182	7319	21328	56302
1961	11442	5575	2868	8017	6790	21768	56460
1962	11611	6708	3691	8826	7168	23998	62002
1963	12264	6685	3640	9672	8778	25081	66120
1964	12587	8501	4079	10874	9060	27429	72530
1965	13208	7808	4040	12422	10062	33044	80584
1966	14234	6998	4044	11580	11006	32658	80520
1967	16603	7697	4165	13797	10789	32418	85469
ANNAN STÜLD, SNATTERI, BODRÄKT							
1960	17773	7537	2773	8262	11807	25737	73889
1961	19167	6427	2850	11744	10838	29059	80085
1962	19765	7099	3122	12064	11810	30421	84281
1963	21368	8147	3573	13769	14373	33209	94439
1964	24800	9161	4653	15323	15608	35851	105396
1965	29029	12673	5576	19492	15671	37605	120046
1966	28699	13471	6182	19940	17253	38800	124345
1967	31703	13135	5561	24859	17489	36030	128777
BROTT MOT ALLMÄNHETEN							
1960	1765	222	215	814	973	3518	7507
1961	1349	241	237	924	794	3143	6688
1962	1643	489	158	1065	1413	3530	8298
1963	1695	506	186	1068	1158	3827	8440
1964	1940	660	205	1270	1182	3410	8667
1965	1550	864	283	1328	1237	4450	9712
1966	1571	811	298	1407	1170	4192	9449
1967	1430	634	429	2414	1185	3939	10031
BROTT MOT STATEN							
1960	1440	407	262	844	2142	3506	8601
1961	1119	513	227	1065	2014	3655	8593
1962	1243	622	259	1079	1940	3688	8831
1963	1119	622	265	1214	1910	3655	8785
1964	1302	698	351	1121	1599	3563	8634
1965	2114	933	345	1695	2187	4421	11695
1966	2236	1032	414	1840	2167	4544	12233
1967	1853	882	390	2107	2133	3803	11163
RÄTTFYLLERI, RATTONYKTERHET							
1960	1554	1078	573	1210	1773	6514	12702
1961	1766	1241	585	1415	1580	6742	13329
1962	1707	873	505	1491	1597	6505	12678
1963	1488	883	511	1678	1645	6387	12592
1964	1741	1023	620	2046	2193	7199	14822
1965	1768	1077	760	2590	2485	7814	16494
1966	1535	1146	730	2568	2718	8334	17031
1967	1323	1358	585	3366	2991	8378	18001

ANMÄRKNING

FÖR ÅREN 1960-1964 INGÅR, TILL FÖLJD AV PRIMÄRMATERIALETS BESKAFFENHET, BROTTEN MOT BROTTSBALKENS KAP. 5, 7, 18 OCH 19 /ÄREKRÄNNING, BROTT MOT FAMILJ, HÖGMÅLSBROTT OCH BROTT MOT RIKETS SÄKERHET/ ENDÅST I TOTALSUMMAN BROTT MOT BROTTSBALKEN.

Tab. 3a. Anmälda brott efter brottets art och månaden för anmälan, 1967
Reported offences by kind of offence and by month of report in 1967

Område	Månad												Summa
	Jan	Febr	Mars	April	Maj	Juni	Juli	Aug	Sept	Okt	Nov	Dec	
HELA RIKET													
BROTT MOT BROTTSBALKEN	30898	28785	36926	35678	39382	38258	36078	39744	40756	42677	38971	28889	437042
DARAV FÖRSÖK	1669	1367	1843	1868	1823	1523	1501	1911	1836	1798	1802	1428	20369
3 KAP. BROTT MOT LIV OCH HÄLSA	1206	1069	1238	1147	1241	1322	1336	1374	1264	1261	1165	1232	14855
MORD, DRAP (1-2)													
I FÖRENING MED SJÄLVMORD	4	1	1	2	4	2	13	8	1	1	-	-	37
DARAV FÖRSÖK TILL MORD, DRAP	2	-	-	1	2	-	1	4	-	1	-	-	11
ÖVRIGA MORD OCH DRAP	11	8	13	9	8	11	20	17	10	6	12	10	135
DARAV FÖRSÖK TILL MORD, DRAP	6	2	5	1	6	5	6	11	4	3	8	5	62
BARNADRAP (3)	1	1	-	1	1	1	1	-	1	3	2	-	12
DARAV FÖRSÖK	-	-	-	-	-	-	-	-	-	-	-	-	-
FÖSTERFÖRDRIVNING (4)	2	2	9	4	3	4	2	4	2	-	2	2	36
DARAV FÖRSÖK	-	-	1	1	-	-	-	-	1	-	-	-	3
MISSHANDEL, GROV (6)	2	2	2	-	3	2	-	1	2	3	2	3	22
MED DÖDLIG UTGÅNG	-	-	-	-	1	-	-	-	-	-	-	-	1
DARAV FÖRSÖK	68	72	62	66	77	79	67	84	82	66	73	80	876
ANNAN	1	1	-	2	-	-	2	2	3	1	-	1	13
MISSHANDEL, ÖVRIGA BROTT (5)	-	3	7	4	2	3	1	2	3	3	8	3	39
MED DÖDLIG UTGÅNG	-	-	-	-	-	-	-	-	-	-	-	-	-
DARAV FÖRSÖK	1024	904	1059	990	1074	1091	1158	1184	1100	1103	980	1067	12734
ANNAN	4	2	3	2	2	4	-	2	1	3	-	1	24
VÄLLANDE TILL ANNANS DÖD (7)	58	47	52	42	40	57	33	44	25	34	49	38	519
I SAMBAND MED TRAFIKOLYCKA	4	6	2	2	4	7	7	-	7	5	3	3	50
ANNAT	32	23	31	27	25	65	34	30	31	37	34	26	395
ÖVRIGA BROTT MOT 3 KAP. (8-9)													
4KAP. BROTT MOT FRIHET O. FRID	787	801	915	758	800	698	692	723	824	3155	750	698	11601
HEMFRIÐSR., ÖLAGA INTRÄNG (6)	205	185	328	177	205	163	171	162	189	216	204	165	2370
ÖVR. BROTT MOT 4 KAP. (1-5,7-9)	582	616	587	581	595	535	521	561	635	2939	546	533	9231
DARAV FÖRSÖK (1-4)	5	1	3	6	1	2	2	1	-	2	6	3	32
5 KAP. ÅREKRÄNKNING	34	29	42	30	35	41	22	25	38	32	21	31	380
6 KAP. SEDLIGHETSBRÖTT	278	325	269	374	372	465	336	328	369	296	271	187	3870
VALDTÅKT, VALDFÖRANDE (1)	8	2	9	9	9	5	14	7	6	6	7	4	86
MOT KVINNA UNDER 15 ÅR	3	-	-	2	2	-	2	3	-	1	2	2	17
DARAV FÖRSÖK	47	33	44	52	54	46	50	57	41	52	54	36	566
MOT KVINNA 15 ÅR EL. ÄLDRE	12	10	11	13	8	18	15	21	7	17	10	11	153
DARAV FÖRSÖK													
HETEROSEXUELL OTUKT	39	45	28	35	42	57	76	70	66	24	39	19	540
MED BARN UNDER 15 ÅR (3)	-	-	-	3	-	1	1	1	1	-	-	-	7
DARAV FÖRSÖK	5	7	12	12	6	7	33	7	9	31	8	9	146
ANNAN (2,4,5)	1	1	1	-	1	-	-	-	-	-	1	1	6
DARAV FÖRSÖK (4)													
HOMOSEXUELL OTUKT	9	10	4	16	4	9	10	19	8	11	14	10	124
MED BARN UNDER 15 ÅR (3)	1	-	-	1	-	-	1	-	-	1	-	2	6
DARAV FÖRSÖK	4	3	10	13	4	3	4	-	3	11	3	-	58
ANNAN (2,4)	1	1	-	-	2	-	1	-	-	-	1	-	6
DARAV FÖRSÖK (4)													
OTUKTIGT BETEENDE (6)	80	147	83	140	98	71	69	111	115	101	89	65	1169
EXHIBITIONISM	65	69	70	62	148	253	62	50	114	56	46	35	1030
ANNAT	13	1	3	11	4	2	8	2	3	-	2	2	51
KOPPLERI, FRÅMJAÐANDE AV OTUKT (7)	8	8	6	24	3	12	10	5	4	4	9	7	100
ÖVRIGA BROTT MOT 6 KAP. (8)													
7 KAP. BROTT MOT FAMILJ	3	3	4	4	4	3	4	5	4	6	4	2	46
DARAV FÖRSÖK (3)	-	-	-	-	-	-	-	-	-	-	-	-	-
8 KAP. STÖLD, RAN OCH ANDRA	20085	19035	25880	25068	28756	27331	25746	29518	29978	29795	27849	20904	309945
TILLEGREPPSBROTT	1524	1250	1720	1719	1703	1324	1349	1755	1718	1678	1696	1333	18769
DARAV FÖRSÖK (1,4-7,10)													
9 KAP. BEDRAGERI OCH ANNAN	4432	3528	3818	3325	3244	3771	3499	3510	3685	3500	4609	2176	43097
ÖREDLIGHET													
BEDRAGERI, BEDR. BETEENDE (1-3)	696	375	583	430	353	465	644	467	444	465	448	281	5651
POSTBEDRAGERI	14	14	21	30	19	26	43	27	34	31	14	19	292
DARAV FÖRSÖK (1,3)	335	296	366	330	401	384	388	375	378	343	339	286	4221
HOTELL-, REST-, DRÖSKBEDRAGERI	-	1	1	1	3	1	2	1	-	2	1	1	14
DARAV FÖRSÖK (1,3)													
AUTOMATBEDRAGERI	26	25	35	38	29	33	27	41	37	34	29	24	378
DARAV FÖRSÖK (1,3)	-	-	1	-	-	-	-	1	1	-	-	-	3
CHECKBEDRAGERI	1465	1023	1336	1074	1149	1297	1184	1080	1496	1346	1080	422	13952
DARAV FÖRSÖK (1,3)	38	19	26	32	26	49	40	35	32	9	21	18	345

¹ ANMÄRKNING, 2311 BROTT FÖRÖVAÐE AV EN OCH SAMMA GÄRNINGSMAN I LINKÖPINGS POL.D:T (BROTT MOT BRB 4:8).

Tab. 3a. (forts.). Anmälda brott efter brottets art och månaden för anmälan, 1967

Område Brott	Månad												Summa
	Jan	Febr	Mars	April	Maj	Juni	Juli	Aug	Sept	Okt	Nov	Dec	
BEDRÅGERI ETC. (FORTS.)													
ÖVRIGA BEDRÅGERIBROTT	1433	1322	1140	1071	944	1260	879	1125	901	888	2332	931	14226
DARAV FÖRSÖK (1,3)	33	45	19	25	29	68	22	25	20	27	21	22	356
UTPRESSNING, OCKER (4-5)	29	21	22	29	27	28	22	28	96	40	39	14	395
DARAV FÖRSÖK	2	-	1	-	3	1	-	-	-	1	1	-	9
HALERI, HALERIFÖRSEELSE (6-7)	424	433	316	309	323	284	340	343	323	369	328	200	3992
ÖVRIGA BROTT MOT 9 KAP. (8-10)	24	33	20	44	18	20	15	51	10	15	14	18	282
10 KAP. FÖRSKINGRING OCH ANNAN TROLÖSHET	547	768	520	706	657	541	505	412	567	642	684	339	6888
FÖRSKINGRING, UNDRÅK (1-3)	255	437	243	363	315	232	249	163	276	301	310	145	3289
DARAV FÖRSÖK (1,3)	5	-	1	-	-	2	1	-	-	1	1	1	12
OLOVLIGT FÖRFOGANDE (4)	122	165	95	105	96	110	65	95	141	114	90	73	1271
ÖVER AVBETALNINGSGODS ANNAT	79	81	93	103	90	86	67	68	82	127	87	53	1016
FYNDFÖRSEELSE (8)	34	24	33	36	34	41	58	41	32	52	51	33	469
ÖVRIGA BROTT MOT 10 KAP. (5-7)	57	61	56	99	122	72	66	45	36	48	146	35	843
DARAV FÖRSÖK (5)	-	-	-	-	-	-	-	-	1	1	-	-	2
11 KAP. GÅLDENÅRSBROTT	38	45	49	35	41	25	25	29	42	42	30	39	440
DARAV FÖRSÖK (1-2)	-	-	-	-	-	-	-	-	-	-	-	-	-
12 KAP. SKADEGÖRELSEBROTT	1593	1481	2348	2175	2462	2163	1963	2110	2315	2359	2036	1716	24721
SKADEGÖRELSE, ÅVERKAN (1-3)	40	35	47	60	56	62	84	56	64	61	50	65	680
GENOM BRAND	-	1	4	2	1	1	-	1	-	4	-	-	14
DARAV FÖRSÖK (3)	-	-	-	-	-	-	-	-	-	-	-	-	-
ANNAN	1507	1423	2262	2073	2367	2070	1847	2019	2213	2260	1948	1633	23622
DARAV FÖRSÖK (3)	7	3	8	9	8	4	4	6	4	5	5	4	63
TAGANDE AV OLOVLIG VÅG (4)	46	23	39	42	39	31	32	35	38	38	38	18	419
13 KAP. ALLMÅNFÄRLIGA BROTT	351	251	386	534	430	504	496	367	344	288	302	376	4629
MORDBRAND, ÅVEN GROV (1-2)	23	17	24	39	26	37	23	32	28	23	23	26	321
DARAV FÖRSÖK	2	4	2	4	-	6	1	2	-	2	3	-	26
ALLMÅNFÄRLIG VÅRDSLÖSHET (6)	245	183	281	409	302	353	385	259	221	186	191	251	3266
VÄLLANDE AV BRAND	71	42	56	60	76	86	65	60	72	59	70	85	802
ANNAN	174	141	225	349	226	267	320	199	149	127	121	166	2464
ÖVRIGA BROTT MOT 13 KAP. (3-5,7-10)	12	9	25	26	26	28	23	16	23	20	18	14	240
DARAV FÖRSÖK (3-5,7-8)	-	-	3	-	2	1	3	3	2	-	2	-	16
14 KAP. FÖRFÄLSKNINGSBROTT	544	293	183	479	392	363	358	215	187	234	212	323	3783
URKUNDSFÖRFÄLSKNING M.M. (1-4,9)	360	55	28	39	195	57	108	61	45	55	83	226	1312
CHECKER	-	2	2	-	2	-	-	-	-	1	2	-	9
DARAV FÖRSÖK (1,3-4,9)	-	-	-	-	-	-	-	-	-	-	-	-	-
ANNAT	157	219	131	429	160	278	230	129	116	163	95	80	2187
DARAV FÖRSÖK (1,3-4,9)	1	1	1	5	2	-	2	1	1	1	2	1	18
SIGNATURFÖRFÄLSKNING (5,9)	3	3	8	1	5	2	-	4	3	2	6	5	42
DARAV FÖRSÖK	-	-	-	-	-	-	-	-	-	-	-	-	-
PENNINGFÖRFÄLSKNING M.M. (6,9,10)	15	9	3	5	17	13	10	8	14	6	18	7	125
DARAV FÖRSÖK (6,9)	1	-	-	-	-	-	-	-	-	-	-	-	1
ÖVRIGA BROTT MOT 14 KAP. (7-9)	9	7	13	5	15	13	10	13	9	8	10	5	117
DARAV FÖRSÖK	-	-	-	-	-	1	-	-	-	-	-	-	1
15 KAP. MENED, FÄLSKT ÅTAL M.M. (1-3)	141	157	195	134	128	143	125	154	159	96	97	90	1619
MENED M.M. (1-3)	27	19	26	25	21	27	19	16	12	22	19	20	253
DARAV FÖRBEREDELSE (1)	1	-	-	-	-	2	-	-	1	-	-	-	4
ÖVR. BROTT MOT 15 KAP. (5-13)	114	138	169	109	107	116	106	138	147	74	78	70	1366
DARAV FÖRSÖK (8)	-	-	-	-	-	1	-	-	-	-	-	-	5
16 KAP. BROTT MOT ALLMÅN ÖRDNING (UTOM FYLLERI OCH FÖRÄR- GELSEVÄCKANDE BETEENDE)	33	29	72	122	41	45	55	54	43	52	40	82	668
17 KAP. BROTT MOT ALLMÅN VERK- SAMHET	514	474	542	434	520	470	534	456	484	430	434	406	5698
VÅLD MOT TJÄNSTEMAN	68	57	55	57	82	77	80	68	70	65	52	56	787
MOT POLISMÄN (1)	1	2	1	2	4	-	-	2	-	3	1	1	17
DARAV FÖRSÖK	53	40	48	36	48	45	50	29	39	35	59	36	518
MOT ANNAN (1,3)	1	-	-	1	-	-	-	-	-	-	1	-	3
DARAV FÖRSÖK (1)	-	-	-	-	-	-	-	-	-	-	-	-	-
MOT M.M. MOT TJÄNSTEMAN (1-3,5)	122	122	141	105	118	98	117	101	115	112	105	100	1356
DARAV FÖRSÖK (1)	-	3	2	2	-	-	-	-	-	-	-	1	8
VÄLDSAMT MOTSTAND (4)	215	194	228	184	218	201	218	198	203	171	166	165	2361
ÖVR. BROTT MOT 17 KAP. (6-15)	56	61	70	52	54	49	69	60	57	47	52	49	676
DARAV FÖRSÖK (12)	3	4	5	2	4	2	2	4	5	2	1	1	35

Tab. 3a. (forts.). Anmälda brott efter brottets art och månaden för anmälan, 1967

Område Brott	Månad												Summa
	Jan	Febr	Mars	April	Maj	Juni	Juli	Aug	Sept	Okt	Nov	Dec	
18 KAP. HÖGMÅLSBROTT DARAV FÖRSÖK (1-3,5-6)	4	6	4	4	1	2	2	5	5	7	6	3	49
	-	-	1	-	-	-	-	-	-	-	2	-	3
19 KAP. BROTT MOT RIKETS SAKER- HET DARAV FÖRSÖK (1,3,5-7,9)	2	2	1	8	11	9	11	1	2	3	2	-	52
	-	-	-	-	-	-	-	1	-	-	-	-	1
20 KAP. AMBETSBROTT	71	102	64	113	50	64	56	72	57	75	127	51	902
21 KAP. BROTT AV KRIGSMAN UNDANHÄLLANDE, RYMNING (11-12)	235	387	396	228	197	298	313	386	389	404	332	234	3799
ÖVRIGA BROTT MOT 21 KAP. (1-10,13-18) DARAV FÖRSÖK (3)	84	142	113	94	78	115	148	169	169	168	130	98	1508
	151	245	283	134	119	183	165	217	220	236	202	136	2291
	-	-	-	-	-	-	-	1	-	1	-	-	2
TRAFIKBROTTSLAGEN	3184	3193	3069	3154	3331	3350	3482	3470	3433	3724	3533	3624	40547
RATTFYLLERI, RATTONYKTERHET (4) SMITNING (5)	1063	1146	1319	1391	1586	1809	2109	1901	1620	1509	1331	1217	18001
	2121	2047	1750	1763	1745	1541	1373	1569	1813	2215	2202	2407	22546
BROTT MOT ÖVRIGA LAGAR FÖR VILKA ÄR STADGÅT STRANGARE STRAFF ÄN BÖTER	2635	2717	1582	1616	1629	2075	1741	2471	3140	3175	2664	2203	27648
CHECKLAGEN	4	40	5	28	17	8	22	34	9	46	2	11	226
NARKOTIKAFÖRORDNINGEN	112	819	120	145	141	622	295	173	511	568	256	281	4043
SPRITILLVERKNINGSFÖRORDNINGEN	6	17	10	31	11	19	4	25	18	13	12	8	174
ÖVRIGA FÖRFATTNINGAR ANGÅENDE RUSDRYCKER OCH ÖL	724	262	247	237	187	149	187	413	388	201	536	548	4079
VARUSMUGGLINGSLAGEN	100	400	85	111	218	145	137	185	506	475	210	182	2754
SKATTESTRAFFLAGEN	668	403	252	212	237	346	408	806	725	853	797	519	6226
UPPBÖRDSFÖRORDNINGEN	694	544	627	545	498	529	358	425	478	542	540	391	6171
JAKTLAGSTIFTNINGEN	55	30	24	63	34	33	36	38	128	206	81	49	777
FISKELAGSTIFTNINGEN	16	15	30	34	62	38	128	186	96	54	25	16	700
ÖVRIGA LAGAR OCH FÖRFATTNINGAR	256	187	182	210	224	186	166	186	281	217	205	198	2498
<u>SUMMA BROTT</u>	36717	34695	41577	40448	44342	43683	41301	45685	47329	49576	45168	34716	505237
FALL DÄR BROTTSLIGT FÖRFARANDE EJ MISSTÄNKTS	1414	1248	1338	1382	1470	1517	1523	1859	1255	1305	1288	1650	17249
SJÄLVMÖRD	126	113	127	118	173	133	119	126	105	126	107	107	1480
DRUNKNING	13	11	21	35	40	45	47	50	40	23	14	7	346
ÖLYCKSFALL I ARBETET	16	21	21	18	15	14	25	27	21	22	23	20	243
ÖVRIGA DÖDSFALL	538	471	568	506	536	531	540	853	508	562	564	722	6899
BRAND	721	632	601	705	706	794	792	803	581	572	580	794	8281

Tab. 3b. (forts.). Anmälda tillgrepsbrott efter brottets art och månaden för anmälan, 1967

Område Brott	Månad											Summa	
	Jan	Febr	Mars	April	Maj	Juni	Juli	Aug	Sept	Okt	Nov		Dec
ANNAN STÖLD ETC. (FORTS.)													
I BOSTADSLAGENHETER, VINDAR, TRAPPUPPGÅNGAR O. DYL. DARAV FÖRSÖK (1,4)	782 6	666 1	887 7	785 3	893 4	838 3	834 2	868 2	755 1	803 3	821 1	800 8	9732 41
I BUTIKER OCH VARUHUS DARAV FÖRSÖK (1,4)	1595 5	1933 2	2343 5	1564 4	1843 5	1636 7	1175 3	1499 6	1866 5	1906 6	2130 4	1615 9	21105 61
I LAGER DARAV FÖRSÖK (1,4)	291 -	194 -	361 -	186 2	82 1	88 1	75 -	148 2	91 1	183 -	127 1	92 -	1918 8
I MILITÄRFÖRLÄGGNING DARAV FÖRSÖK (1,4)	63 -	47 -	97 -	62 1	27 -	30 -	24 -	33 -	50 -	49 -	41 -	33 2	556 3
ÖVRIGT DARAV FÖRSÖK (1,4)	2317 16	2037 17	2248 10	2427 15	2399 10	2701 15	2347 13	2562 13	2803 17	2632 9	2569 10	2365 3	29407 148
RÄN, ÄVEN GROVT (5-6) DARAV FÖRSÖK	65 8	62 11	75 6	70 4	92 6	90 6	120 11	106 3	91 4	92 5	82 4	89 10	1034 78
RUBBN. AV BESITTN.FÖRHÅLLANDEN TILL MOTORDRIVET FORTSKAFF- NINGSMEDEL (8)	22	25	19	14	17	17	21	38	25	14	17	14	243
ÖVR. BROTT MOT 8 KAP. (8-10) DARAV FÖRSÖK (1C)	424 12	365 2	411 2	501 12	506 9	398 7	391 6	475 13	506 6	502 4	577 5	358 2	5414 80

Tab. 4. Anmälda brott i vissa regioner efter brottets art och månaden för anmälan, 1967
Reported offences in certain regions by kind of offence and by month of report in 1967

Område Brott	Månad												Summa
	Jan	Febr	Mars	April	Maj	Juni	Juli	Aug	Sept	Okt	Nov	Dec	
STOCKHOLM													
BROTT MOT BROTTSBALKEN	6340	6141	7676	7556	8121	7716	7589	8035	8694	8394	8147	6847	91256
BROTT MOT ENSKILD PERSON (3-7 KAP.)	442	416	415	441	389	403	471	398	398	406	450	425	5054
MORD, DRAP, BARNADRAP (3 KAP. 1-3)	4	1	2	6	3	1	10	8	2	3	5	3	48
MISSHANDEL, AVEN GROV (3 KAP. 5-6)	-	1	1	-	1	1	-	-	1	-	-	1	6
MED DÖDLIG UTGANG	-	1	1	-	1	1	-	-	1	-	-	1	6
ANNAN	218	192	193	206	185	217	252	198	194	197	232	236	2520
ÖVR. BROTT MOT 3 KAP. (4,7-9)	3	6	16	5	7	28	6	6	4	9	4	9	103
BROTT MOT FRIHET OCH FRID (4 KAP.)	176	180	153	155	159	120	148	130	5	149	157	162	1835
ÅREKRÄNKNING (5 KAP.)	6	5	7	3	3	6	5	5	5	5	5	3	58
VALÖFTKT, VALDFÖRANDE (6 KAP. 1)	11	10	15	16	7	9	19	13	9	10	7	10	136
ÖVR. BROTT MOT 6 KAP. (2-8)	24	21	27	49	22	20	30	36	32	23	37	15	336
BROTT MOT FAMILJ (7 KAP.)	-	-	1	1	2	1	1	2	2	2	-	-	12
BROTT MOT FORMÖGENHETEN (8-12 KAP.)	5670	5421	6958	6763	7476	7037	6830	7426	8069	7706	7445	6118	82919
TILLGREPP AV FORTSKAFFNINGS- MEDEL (8 KAP. 1-4,7-8)	825	785	1012	933	1126	746	766	996	980	1058	1116	984	11327
BILAR (1-4,7)	2	5	18	32	56	71	73	73	70	50	30	8	488
MOTORCYKLAR (1-4,7)	44	60	102	137	198	151	164	167	252	192	163	68	1698
MOPEDER (1-4,7)	86	52	212	292	380	519	429	484	663	440	283	131	3971
CYKLAR (1-4,8)	4	3	8	15	33	50	46	37	28	22	18	4	268
ANNAT (1-4,7-8)													
INBROTTSSTÖLD (8 KAP. 1,4)	1240	1348	1444	1344	1642	1496	1365	1318	1240	1404	1440	1322	16603
STÖLD, SNATTERI I BUTIKER OCH VARUHUS (8 KAP. 1-2,4)	404	356	395	346	384	339	297	338	418	444	395	366	4482
ANNAN STÖLD, SNATTERI, BODRÅKT (8 KAP. 1-4)	1656	1657	2177	2301	2164	2161	2158	2570	2741	2635	2678	2323	27221
RÅN, AVEN GROVT (8 KAP. 5-6)	24	17	26	28	32	35	51	40	46	40	28	33	400
ÖVR. BROTT MOT 8 KAP. (8-10)	32	37	62	45	54	42	47	30	54	47	44	34	528
BEDRAGERI OCH ANNAN OREDLIG- HET (9 KAP.)	1069	819	1174	919	1055	1142	1185	1112	1279	1014	873	548	12189
DÄRAV CHECKBEDRAGERI (1-3)	269	344	507	421	448	522	513	530	650	470	331	122	5127
HÄLERI, HÄLERIFÖRSEELSE (6-7)	41	53	42	38	30	29	42	50	63	52	32	39	511
FÖRSKINGRING OCH ANNAN TRO- LÖSHET (10 KAP.)	75	83	85	114	98	83	56	72	63	95	113	50	987
GÅLDENÄRSBROTT (11 KAP.)	1	5	5	5	3	2	1	3	3	3	5	8	44
SKADEGÖRELSEBROTT (12 KAP.)	208	194	238	252	251	200	192	186	232	262	259	239	2713
BROTT MOT ALLMÄNNHETEN (13-15 KAP.)	105	119	127	128	116	139	128	104	91	135	117	121	1430
ALLMÄNFÄRLIGA BROTT (13 KAP.)	59	50	60	76	57	85	94	55	32	66	68	95	797
FÖRFÄLSKNINGSBROTT (14 KAP.)	33	52	42	34	41	37	20	37	52	57	34	22	461
MENED, FÄLSKT ÅTAL M.M. (15 KAP.)	13	17	25	18	18	17	14	12	7	12	15	4	172
BROTT MOT STATEN (16-21 KAP.)	123	185	176	224	140	137	160	107	136	147	135	183	1853
BROTT MOT ALLMAN ÖRDNING (16 KAP. UTOM 15 O. 16)	3	6	29	97	10	14	15	8	10	8	4	48	252
VALD, MOT M.M. MOT TJANSTEMAN (17 KAP. 1-3,5)	42	44	33	30	44	27	34	18	34	35	42	45	428
VALDSAMT MOTSTÅND (17 KAP. 4)	40	42	55	39	42	39	38	29	34	30	49	42	479
ÖVR. BROTT MOT 17 KAP. (6-15)	6	5	6	10	11	7	9	2	4	3	6	11	80
BROTT AV KRIGSMAN (21 KAP.)	21	71	37	37	18	37	46	40	48	62	27	24	468
ÖVR. BROTT MOT STATEN (18-20 KAP.)	11	17	16	11	15	13	18	10	6	9	7	13	146
TRAFIKBROTTLÅGEN	598	727	541	556	534	476	403	416	518	589	634	673	6665
RATTFYLLERI, RATTONYKTERH. (4)	104	121	115	108	156	126	130	112	115	72	76	88	1323
SMITNING (5)	494	606	426	448	378	350	273	304	403	517	558	585	5342
BROTT MOT ÖVRIGA LAGAR FÖR VILKA ÅR STADGAT STRÄNGARE STRAFF ÄN BÖTER	259	164	214	254	193	228	185	176	284	235	316	175	2683
DÄRAV NARKOTIKAFÖRORDNINGEN	44	42	60	61	46	48	49	52	104	76	63	31	676
SUMMA BROTT	7197	7032	8431	8366	8848	8420	8177	8627	9496	9218	9097	7695	100604
FALL DÄR BROTTSLIGT FÖRFARANDE EJ MISSTÄNKTS	220	173	189	196	205	196	197	166	146	185	193	257	2323
SJÄLVMORD	17	10	14	14	16	10	22	18	10	19	11	19	180
ÖVRIGA DÖDSFALL	151	111	120	131	149	124	117	104	97	136	128	156	1524
BRAND	52	52	55	51	40	62	58	44	39	30	54	82	619

Tab. 4. (forts.). Anmälda brott i vissa regioner efter brottets art och månaden för anmälan, 1967

Område	Månad												Summa
	Jan	Febr	Mars	April	Maj	Juni	Juli	Aug	Sept	Okt	Nov	Dec	
GÖTEBORG													
BROTT MOT BROTTSBALKEN	2943	2823	3229	3417	3649	3679	3197	3220	3312	3486	3369	2739	39063
BROTT MOT ENSKILDT PERSON (3-7 KAP.)	163	187	173	179	203	183	179	194	191	185	197	181	2215
MORD, DRAP, BARNADRAP (3 KAP. 1-3)	3	1	2	1	2	1	3	2	2	2	2	1	22
MISSHANDEL, AVEN GROV (3 KAP. 5-6)	-	1	-	1	2	-	-	1	-	-	1	1	7
MED DÖDLIG UTGANG ANNAN	77	102	93	90	95	104	98	99	111	98	103	116	1186
ÖVR. BROTT MOT 3 KAP. (4,7-9)	9	6	4	1	6	6	3	3	1	2	5	2	48
BROTT MOT FRIHET OCH FRID (4 KAP.)	45	58	46	47	57	39	52	49	49	51	56	43	592
ÅREKRÄNNING (5 KAP.)	2	1	2	3	1	1	1	-	-	-	1	4	16
VALDTÅKT, VALDFORANDE (6 KAP. 1)	4	2	3	7	10	4	4	11	1	4	3	6	59
ÖVR. BROTT MOT 6 KAP. (2-8)	23	16	22	29	30	28	18	28	27	28	26	8	283
BROTT MOT FAMILJ (7 KAP.)	-	-	1	-	-	-	-	1	-	-	-	-	2
BROTT MOT FORMOGENHETEN (8-12 KAP.)	2683	2500	2932	3105	3304	3338	2877	2896	2986	3185	3062	2464	35332
TILLGREPP AV FORTSKAFFNINGS- MEDEL (8 KAP. 1-4,7-8)	311	283	327	370	337	317	357	352	261	297	279	305	3796
BILAR (1-4,7)	8	16	15	31	59	68	41	48	55	35	38	17	431
MOTORCYKLAR (1-4,7)	116	101	158	188	251	219	164	226	250	252	242	100	2267
MOPEDER (1-4,7)	50	41	105	119	158	158	120	166	173	156	93	47	1386
CYKLAR (1-4,8)	4	2	4	6	27	46	26	33	26	9	13	8	204
ANNAT (1-4,7-8)	697	606	717	645	791	690	572	575	563	656	605	580	7697
INBROTTSSTOLD (8 KAP. 1,4)	111	98	174	163	153	146	158	138	194	196	195	187	1913
STOLD, SNATTERI I BUTIKER OCH VARUHUS (8 KAP. 1-2,4)	873	863	923	1010	999	961	925	939	986	988	975	780	11222
ANNAN STOLD, SNATTERI, BODRÅKT (8 KAP. 1-4)	12	11	12	14	20	7	23	18	14	10	16	14	171
RÅN, AVEN GROVT (8 KAP. 5-6)	80	88	89	113	95	51	23	36	74	103	241	88	1081
ÖVR. BROTT MOT 8 KAP. (8-10)	288	225	235	263	231	507	328	238	239	293	214	211	3272
BEDRÅGERI OCH ANNAN OREDLIG- HET (9 KAP.)	74	43	51	52	29	116	156	44	74	69	43	25	776
DARAV CHECKBEDRÅGERI (1-3)	25	28	33	39	32	28	24	20	21	26	24	43	343
HALERI, HALERIFÖRSEELSE (6-7)	36	69	50	49	59	53	35	32	53	57	52	25	570
FORSKINGRING OCH ANNAN TRÖ- LÖSHET (10 KAP.)	2	1	4	2	2	2	-	2	1	2	-	-	18
GALDENÅRSBROTT (11 KAP.)	95	96	119	132	122	113	105	93	97	131	99	102	1304
SKADEGÖRELSEBROTT (12 KAP.)	28	38	51	63	63	85	51	66	51	40	48	50	634
BROTT MOT ALLMÄNNHETEN (13-15 KAP.)	17	12	30	34	38	45	23	31	30	21	32	42	355
ALLMÄNFARLIGA BROTT (13 KAP.)	8	12	12	17	15	31	16	16	18	14	13	6	178
FÖRFÄLKNINGSBROTT (14 KAP.)	3	14	9	12	10	9	12	19	3	5	3	2	101
MENED, FÄLSKT ITAL M.M. (15 KAP.)	69	98	73	70	79	73	90	64	84	76	62	44	882
BROTT MOT STATEN (16-21 KAP.)	3	2	2	3	4	-	1	6	5	4	-	7	37
BROTT MOT ALLMÄN ÖRDNING (16 KAP. UTOM 15 O. 16)	19	23	22	20	33	22	38	23	27	26	27	14	294
VALD, MOT M.M. MOT TJÄNSTEMAN (17 KAP. 1-3,5)	24	24	15	17	18	14	17	16	20	13	11	9	198
VALDSAMT MOTSTÅND (17 KAP. 4)	7	7	5	4	7	5	7	4	6	7	3	1	63
ÖVR. BROTT MOT 17 KAP. (6-15)	14	41	29	25	16	29	26	12	23	19	21	13	268
BROTT AV KRIGSMÄN (21 KAP.)	2	1	-	1	1	3	1	3	3	7	-	-	22
ÖVR. BROTT MOT STATEN (18-20 KAP.)	418	372	334	362	384	330	337	293	373	425	401	411	4440
TRAFIKBROTTSLAGEN	94	83	100	107	125	125	160	118	107	116	123	100	1358
RATTFYLLERI, RATTÖNYKTERH. (4)	324	289	234	255	259	205	177	175	266	309	278	311	3082
SMITNING (5)	126	178	45	127	99	137	72	205	106	145	151	165	1556
BROTT MOT ÖVRIGA LAGAR FÖR VILKA ÅR STADGÅT STRÄNGARE STRAFF ÄN BÖTER	26	16	5	16	19	14	17	43	27	15	13	18	229
DARAV NARKOTIKAFÖRORDNINGEN													
SUMMA BROTT	3487	3373	3608	3906	4132	4146	3606	3718	3791	4056	3921	3315	45059
FALL DÄR BROTTSLIGT FÖRFARANDE EJ MISSTÄNKTS	101	126	120	122	123	108	106	133	103	110	121	150	1423
SJÄLVMORD	6	12	8	4	14	11	4	8	8	6	3	7	91
ÖVRIGA DÖDSFALL	52	55	71	64	70	58	59	71	47	61	73	88	769
BRAND	43	59	41	54	39	39	43	54	48	43	45	55	563

Tab. 4. (forts.). Anmälda brott i vissa regioner efter brottets art och månaden för anmälan, 1967

Område Brott	Månad												Summa
	Jan	Febr	Mars	April	Maj	Juni	Juli	Aug	Sept	Okt	Nov	Dec	
MALMO													
BROTT MOT BROTTSBALKEN	1549	1532	1893	1622	2007	1998	1922	2017	2031	1934	1976	1549	22030
BROTT MOT ENSKILD PERSON (3-7 KAP.)	143	127	122	137	118	128	107	147	156	127	116	128	1556
MORD, DRAP, BARNADRAP (3 KAP. 1-3)	1	1	-	1	-	-	-	-	-	1	-	-	4
MISSHANDEL, AVEN GROV (3 KAP. 5-6)	-	-	-	-	-	1	-	-	-	-	1	1	3
ANNAN (4 KAP.)	79	73	66	61	64	74	56	95	72	62	60	76	838
ÖVR. BROTT MOT 3 KAP. (4,7-9)	3	1	7	2	2	2	2	1	1	2	3	2	28
BROTT MOT FRIHET OCH FRID (4 KAP.)	39	38	38	36	39	33	33	35	53	40	40	40	464
ÅREKRÄNKNING (5 KAP.)	-	3	3	3	2	1	3	2	9	3	-	-	29
VALDTÄKT, VALDFORANDE (6 KAP. 1)	3	-	4	3	-	2	1	2	4	3	2	1	25
ÖVR. BROTT MOT 6 KAP. (2-8)	18	11	4	31	11	15	12	12	17	15	8	7	161
BROTT MOT FAMILJ (7 KAP.)	-	-	-	-	-	-	-	-	-	1	2	1	4
BROTT MOT FÖRMOGENHETEN (8-12 KAP.)	1333	1345	1700	1437	1845	1798	1685	1810	1812	1730	1789	1371	19655
TILLGREPP AV FORTSKAFFNINGSMEDEL (8 KAP. 1-4,7-8)													
BILAR (1-4,7)	55	55	64	83	72	128	114	73	63	93	68	122	990
MOTORCYKLAR (1-4,7)	5	5	12	18	30	20	13	25	30	24	15	11	208
MOPEDER (1-4,7)	71	86	103	88	128	128	113	146	169	147	152	77	1408
CYKLAR (1-4,8)	123	131	179	225	320	319	277	372	329	265	252	124	2916
ANNAT (1-4,7-8)	12	6	4	7	12	7	12	12	8	8	12	12	112
INBROTTSTÖLD (8 KAP. 1,4)	326	294	399	312	449	376	323	335	424	357	314	256	4165
STÖLD, SNATTERI I BUTIKER OCH VARUHUS (8 KAP. 1-2,4)	83	92	146	93	137	102	67	116	104	80	110	88	1218
ANNAN STÖLD, SNATTERI, BODRÄKT (8 KAP. 1-4)	327	357	376	324	336	372	383	447	387	395	308	331	4343
RAN, ÄVEN GROVT (8 KAP. 5-6)	7	5	6	6	7	8	6	5	8	10	9	4	81
ÖVR. BROTT MOT 8 KAP. (8-10)	27	17	25	27	28	21	33	34	32	39	37	44	364
BEDRAGERI OCH ANNAN OREDLIGHET (9 KAP.)	181	202	249	160	203	211	247	170	152	226	307	195	2503
DÄRAV CHECKBEDRAGERI (1-3)	29	32	83	21	82	69	132	67	52	115	125	98	905
HÄLERI, HÄLERIFORSEELSE (6-7)	22	45	25	30	17	19	21	10	17	8	23	3	240
FÖRSKINGRING OCH ANNAN TROLÖSHET (10 KAP.)	28	24	41	34	28	20	19	17	24	15	136	28	414
GÄLDENÄRSBROTT (11 KAP.)	-	1	2	-	1	2	2	-	-	5	-	2	15
SKADEGÖRELSEBROTT (12 KAP.)	88	70	94	60	94	84	76	58	82	66	69	77	918
BROTT MOT ALLMÄNHETEN (13-15 KAP.)	29	35	31	21	16	40	87	17	31	33	53	36	429
ALLMÄNFÄRLIGA BROTT (13 KAP.)	18	7	6	9	8	7	5	8	8	4	7	7	94
FÖRFÄLSKNINGSBROTT (14 KAP.)	9	24	19	8	6	23	79	3	11	26	41	22	271
HENED, FÄLSKT ATAL M.H. (15 KAP.)	2	4	6	4	2	10	3	6	12	3	5	7	64
BROTT MOT STATEN (16-21 KAP.)	44	25	40	27	28	32	43	43	32	44	18	14	390
BROTT MOT ALLMÄN ORDNING (16 KAP. UTOM 15 O. 16)	1	-	4	3	-	1	-	1	3	2	1	-	16
VALD, MOT M.H. MOT TJANSTEMAN (17 KAP. 1-3,5)	22	13	15	12	11	12	22	18	13	18	11	9	176
VALDSAMT MOTSTÅND (17 KAP. 4)	13	9	15	10	13	15	16	16	8	15	6	4	140
ÖVR. BROTT MOT 17 KAP. (6-15)	7	3	4	-	2	-	3	4	2	3	-	-	28
BROTT AV KRIGSMAN (21 KAP.)	-	-	2	1	2	2	1	4	4	4	-	1	21
ÖVR. BROTT MOT STATEN (18-20 KAP.)	1	-	-	1	-	2	1	-	2	2	-	-	9
TRAFIKBROTTSLAGEN	140	139	153	129	140	118	144	168	157	172	178	184	1822
RATTFYLLERI, RATTONYKTERH. (4)	35	43	43	40	50	49	69	73	40	61	44	38	585
SMITNING (5)	105	96	110	89	90	69	75	95	117	111	134	146	1237
BROTT MOT ÖVRIGA LAGAR FÖR VILKA ÅR STADGAT STRÄNGARE STRAFF ÄN BÖTER	135	51	107	35	53	72	35	122	63	146	89	38	946
DÄRAV NARKOTIKAFÖRORDNINGEN	5	16	2	5	6	3	2	13	5	10	-	9	76
SUMMA BROTT	1824	1722	2153	1786	2200	2188	2101	2307	2251	2252	2243	1771	24798
FALL ÖAR BROTTSLIGT FÖRFARANDE EJ MISSTÄNKTS	47	50	58	45	57	59	59	45	43	57	51	74	645
SJÄLVNORD	9	5	10	4	11	15	6	7	7	9	5	6	94
ÖVRIGA DODSFALL	26	24	31	27	30	31	36	24	24	33	28	50	364
BRAND	12	21	17	14	16	13	17	14	12	15	18	18	187

Tab. 4. (forts.). Anmälda brott i vissa regioner efter brottets art och månaden för anmälan, 1967

Område	Månad												Summa
	Jan	Febr	Mars	April	Maj	Juni	Juli	Aug	Sept	Okt	Nov	Dec	
ÖVRIGA STÄDER MED 50000-INV.													
BROTT MOT BROTTSBALKEN	5788	5831	7492	7473	7755	7312	5876	7596	8361	10246	7774	5147	86651
BROTT MOT ENSKILD PERSON													
(3-7 KAP.)	509	461	592	448	556	665	427	524	519	2828	465	428	8422
MORD, DRAP, BARNADRAP													
(3 KAP. 1-3)	3	1	1	-	1	3	7	4	2	-	2	3	27
MISSHANDEL, XVEN GROV													
(3 KAP. 5-6)													
MED DÖDLIG UTGANG	1	2	2	2	-	1	-	2	1	1	1	-	13
ANNAN	232	204	229	205	265	203	235	257	270	255	221	216	2792
ÖVR. BROTT MOT 3 KAP. (4,7-9)	17	14	9	12	13	16	13	10	12	11	19	16	162
BROTT MOT FRIHET OCH FRID													
(4 KAP.)	165	175	292	154	146	167	123	152	180	2504	153	148	4359
AREKRÄNKNING (5 KAP.)	10	3	2	6	3	7	5	7	6	5	5	5	64
VALDTAKT, VALDFÖRANDE													
(6 KAP. 1)	14	8	11	5	10	9	9	11	8	4	12	6	107
ÖVR. BROTT MOT 6 KAP. (2-8)	67	54	45	62	117	258	35	79	40	47	51	34	889
BROTT MOT FAMILJ (7 KAP.)	-	-	1	2	1	1	-	2	-	1	1	-	9
BROTT MOT FÖRMOGENHETEN													
(8-12 KAP.)	4956	4990	6568	6394	6716	6209	5167	6700	7491	7098	6954	4465	73708
TILLGREPP AV FORTSKAFFNINGSMEDEL (8 KAP. 1-4,7-8)													
BILAR (1-4,7)	306	272	368	345	433	304	336	483	362	447	474	359	4489
MOTORCYKLAR (1-4,7)	7	9	14	15	34	44	39	49	35	45	28	13	332
MOPEDER (1-4,7)	159	195	378	366	409	446	288	406	452	505	451	212	4267
CYKLAR (1-4,8)	272	308	571	723	910	1044	770	1019	1195	928	769	390	8899
ANNAT (1-4,7-8)	10	7	16	20	33	68	41	35	33	37	27	4	331
INBROTTSSTOLD (8 KAP. 1,4)	1050	934	1294	1270	1327	1205	1065	1168	1102	1209	1226	947	13797
STOLD, SNATTERI I BUTIKER OCH VARUHUS (8 KAP. 1-2,4)	369	625	650	357	434	358	283	480	651	577	861	375	6020
ANNAN STOLD, SNATTERI, BODRAKT (8 KAP. 1-4)	1251	1191	1828	1707	1647	1398	1323	1675	1825	1852	1830	1312	18839
RAN, XVEN GROVT (8 KAP. 5-6)	12	19	9	11	10	14	17	20	9	16	14	12	163
ÖVR. BROTT MOT 8 KAP. (8-10)	80	67	63	106	83	59	53	115	115	110	75	62	988
BEDRAGERI OCH ANNAN OREDLIGHET (9 KAP.)	1021	703	780	926	689	755	581	780	1016	706	710	345	9012
DÄRAR CHECKBEDRAGERI (1-3)	613	322	416	285	283	365	133	247	528	306	310	103	3911
HÄLERI, HÄLERIFÖRSEELSE (6-7)	99	97	73	78	48	49	52	65	76	71	64	25	797
FORSKINGRING OCH ANNAN TROLOSHET (10 KAP.)	119	373	90	122	234	145	82	86	207	194	118	78	1848
GULDENÄRSBROTT (11 KAP.)	2	6	8	10	5	6	9	3	8	13	6	7	83
SKÅDEGÖRELSEBROTT (12 KAP.)	298	281	499	416	468	363	280	381	481	459	365	349	4640
BROTT MOT ALLMÄNNHETEN													
(13-15 KAP.)	141	198	137	470	342	297	122	168	167	142	114	116	2414
ALLMÄNFÄRLIGA BROTT (13 KAP.)	57	57	69	99	78	69	55	68	54	48	46	64	764
FÖRFALSKNINGSBROTT (14 KAP.)	47	109	27	341	233	205	39	67	37	69	49	23	1246
MENED, FALSKT ATAL M.M. (15 KAP.)	37	32	41	30	31	23	28	33	76	25	19	29	404
BROTT MOT STATEN (16-21 KAP.)	182	182	195	161	141	141	160	204	184	178	241	138	2107
BROTT MOT ALLMÄN ORDNING													
(16 KAP. UTOM 15 O. 16)	3	3	7	2	5	9	3	5	7	4	2	8	58
VALD, MOT M.M. MOT TJÄNSTEMAN (17 KAP. 1-3,5)	49	33	60	43	43	35	41	39	36	36	23	28	466
VALDSAMT MOTSTÅND (17 KAP. 4)	35	33	39	37	44	29	33	49	42	37	22	25	425
ÖVR. BROTT MOT 17 KAP. (6-15)	13	11	10	13	13	6	12	21	10	6	8	10	133
BROTT AV KRIGSMAN (21 KAP.)	65	84	67	36	19	42	51	79	76	79	88	57	743
ÖVR. BROTT MOT STATEN (18-20 KAP.)	17	18	12	30	17	20	20	11	13	16	98	10	282
TRAFIKBROTTSLAGEN	548	596	562	545	599	565	565	650	615	695	626	661	7227
RATTFVLLERI, RATTONYKTERH. (4)	207	251	234	260	281	301	366	361	297	297	277	234	3366
SMITNING (5)	341	345	328	285	318	264	199	289	318	398	349	427	3861
BROTT MOT ÖVRIGA LAGAR FÖR VILKA AR STADGAT STRÄNGARE STRAFF AN BÖTER	1031	1170	242	336	385	272	320	686	1297	1172	981	891	8783
DÄRAR NARKOTIKAFÖRORDNINGEN	25	559	7	29	24	26	10	23	345	410	128	121	1707
SUMMA BROTT	7367	7597	8296	8354	8739	8149	6761	8932	10273	12113	9381	6699	102661
FALL DÄR BROTTSLIGT FÖRFARANDE EJ MISSTÄNKTS	241	209	211	222	227	228	217	256	216	229	202	289	2747
SJÄLVMORD	27	18	19	28	18	25	16	24	21	23	13	13	245
ÖVRIGA DÖDSFALL	102	100	99	83	95	86	89	115	103	105	107	157	1241
BRAND	112	91	93	111	114	117	112	117	92	101	82	119	1261

¹ ANMÄRKNING. 2311 BROTT FÖRUVÅDE AV EN OCH SAMMA GÄRNINGSMAN I LINKÖPINGS POL.D:T (BROTT MOT BRB 4:8).

Tab. 4. (forts.). Anmälda brott i vissa regioner efter brottets art och månaden för anmälan, 1967

Område	Månad												Summa
	Jan	Febr	Mars	April	Maj	Juni	Juli	Aug	Sept	Okt	Nov	Dec	
STÄDER MED 20000-49999 INVANARE													
BROTT MOT BROTTSBALKEN	4574	4409	5830	5163	5701	5321	5072	5918	5853	6162	5315	3953	63271
BROTT MOT ENSKILD PERSON													
(9-7 KAP.)	364	311	409	317	374	333	326	407	445	418	344	348	4396
MORD, DRAP, BARNDRAP													
(3 KAP. 1-3)	4	-	3	1	3	4	4	4	1	1	2	2	29
MISSHANDEL, AVEN GROV													
(3 KAP. 5-6)	-	1	4	1	-	-	-	-	-	5	4	-	15
MEDE DODLIG UTGANG													
ANNAN	190	140	219	147	197	168	178	232	206	194	173	198	2242
ÖVR. BROTT MOT 3 KAP. (4,7-9)	13	4	5	12	9	17	4	12	12	14	9	5	116
BROTT MOT FRIHET OCH FRID													
(4 KAP.)	110	115	127	106	112	102	106	115	121	124	117	102	1357
ÅREKRÄNKNING (5 KAP.)	6	2	6	5	4	4	4	5	3	1	4	14	58
VALDTÅKT, VALDFORANDE													
(6 KAP. 1)	6	6	5	6	6	6	4	6	5	10	6	4	70
ÖVR. BROTT MOT 6 KAP. (2-8)	35	41	40	39	43	32	24	33	96	69	29	22	503
BROTT MOT FAMILJ (7 KAP.)	-	2	-	-	-	-	2	-	1	-	-	1	6
BROTT MOT FORMOGENHETEN													
(8-12 KAP.)	3976	3840	5072	4577	5095	4709	4466	5192	5117	5468	4678	3367	55557
ÅLLGREPP AV FORTSKAFFNINGSMEDEL (8 KAP. 1-4,7-8)													
BILAR (1-4,7)	226	225	285	356	277	234	253	325	296	330	261	178	3246
MOTORCYKLAR (1-4,7)	9	7	10	14	32	31	25	25	25	23	21	5	227
MOPEDER (1-4,7)	114	142	232	253	277	280	261	307	363	373	294	170	3066
CYKLAR (1-4,8)	401	409	609	685	926	864	838	961	999	937	787	409	8825
ANNAT (1-4,7-8)	18	18	13	15	63	56	49	46	34	22	12	13	359
INBROTTSSTOLD (8 KAP. 1,4)	785	649	941	773	1127	961	908	907	1022	1027	961	728	10789
STOLD, SNATTERI I BUTIKER OCH VARUHUS (8 KAP. 1-2,4)	301	223	565	257	254	314	150	201	189	210	237	227	3128
ANNAN STOLD, SNATTERI, BODRÅKT (8 KAP. 1-4)	1237	1068	1198	1087	1235	1123	1050	1296	1300	1513	1264	990	14361
RÅN, AVEN GROVT (8 KAP. 5-6)	3	3	10	8	8	12	9	8	8	7	5	18	99
ÖVR. BROTT MOT 8 KAP. (8-10)	70	73	67	57	78	59	68	108	69	73	65	43	830
BEDRAGERI OCH ANNAN OREDLIGHET (9 KAP.)	455	662	635	491	297	343	452	560	322	456	357	222	5252
DÅRÅV CHECKBEDRAGERI (1-3)	111	161	173	143	85	91	94	117	75	221	107	20	1398
HALERI, HALERIFÖRSEELSE (6-7)	39	110	52	32	68	68	73	73	46	62	53	43	719
FÖRSKINGRING OCH ANNAN TROLOSHET (10 KAP.)	97	57	83	187	82	73	74	85	68	82	64	56	1008
GÅLDENÅRSBROTT (11 KAP.)	4	3	11	2	7	5	1	8	5	1	5	7	59
SKADEGÖRELSEBROTT (12 KAP.)	256	301	413	392	432	354	328	355	417	414	345	301	4308
BROTT MOT ALLMÄNHETEN													
(13-15 KAP.)	99	83	126	102	102	115	115	118	91	80	78	76	1185
ALLMÄNFÄRLIGA BROTT (13 KAP.)	50	23	55	57	53	64	54	42	39	39	27	45	548
FÖRFALSNINGSBROTT (14 KAP.)	29	39	29	24	26	22	25	46	27	25	35	12	339
MENED, FALSKT ÅTAL M.M. (15 KAP.)	20	21	42	21	23	29	36	30	25	16	16	19	298
BROTT MOT STATEN (16-21 KAP.)	135	175	223	167	130	164	165	201	200	196	215	162	2133
BROTT MOT ALLMÄN ORDNING (16 KAP. UTOM 15 O. 16)	4	5	11	3	2	5	4	7	3	5	2	2	53
VALD, MOT M.M. MOT TJÄNSTEMAN (17 KAP. 1-3,5)	33	38	40	27	35	18	26	33	33	24	33	32	372
VALDSAMT MOTSTÅND (17 KAP. 4)	35	37	34	30	29	17	29	24	28	20	34	25	342
ÖVR. BROTT MOT 17 KAP. (6-15)	10	16	19	6	8	6	6	8	10	9	13	7	118
BROTT AV KRIGSMÄN (21 KAP.)	43	63	105	53	47	102	87	92	105	121	118	83	1019
ÖVR. BROTT MOT STATEN (18-20 KAP.)	10	16	14	48	9	16	13	37	21	17	15	13	229
TRAFIKBROTTLÅGEN	449	416	460	491	487	484	533	535	551	589	579	553	6127
RATTFYLLERI, RATTÖNKTERH. (4)	164	155	227	235	249	279	344	325	287	255	249	222	2991
SMITNING (5)	285	261	233	256	238	205	189	210	264	334	330	331	3136
BROTT MOT ÖVRIGA LAGAR FÖR VILKA ÅR STADGAT STRÄNGARE STRAFF ÄN BÖTER	200	333	244	176	169	475	402	273	324	278	178	311	3363
DARAV NARKOTIKAFÖRORDNINGEN	7	177	9	14	10	330	207	12	13	9	13	59	860
SUMMA BROTT	5223	5158	6534	5830	6357	6280	6007	6726	6728	7029	6072	4817	72761
FALL DÅR BROTTSLIGT FÖRFARANDE EJ MISSTÄNKTS	165	142	175	164	166	170	139	473	152	149	180	196	2271
SJÄLVMORD	19	19	21	16	23	15	14	11	15	14	24	22	213
ÖVRIGA DODSFALL	66	51	80	74	63	62	67	379	70	70	83	85	1150
BRAND	80	72	74	74	80	93	58	83	67	65	73	89	908

Tab. 4. (forts.). Anmälda brott i vissa regioner efter brottets art och månaden för anmälan, 1967

Område	Månad												Summa
	Jan	Febr	Mars	April	Maj	Junl	Juli	Aug	Sept	Okt	Nov	Dec	
ÖVRIGA KOMMUNER													
BROTT MOT BROTTSBALKEN	9704	8049	10806	10447	12149	12232	12422	12958	12505	12455	12390	8654	134771
BROTT MOT ENSKILD PERSON (3-7 KAP.)	687	725	757	791	812	817	880	785	790	786	639	640	9109
MORD, DRAP, BARNADRAP (3 KAP. 1-3)	1	6	6	3	4	5	10	7	5	3	3	1	54
MISSHANDEL, AVEN GROV (3 KAP. 5-6)	1	-	2	-	2	2	1	-	3	-	3	3	17
MED DÖDLIG UTGANG ANNAN	296	265	321	347	345	404	406	387	329	363	264	305	4032
ÖVR. BROTT MOT 3 KAP. (4,7-9)	51	47	53	43	35	64	48	46	35	38	48	35	543
BROTT MOT FRIHET OCH FRID (4 KAP.)	252	235	259	260	287	237	230	242	272	279	222	219	2994
ÅREKRÄNKNING (5 KAP.)	10	15	22	10	22	22	4	6	15	18	8	3	155
VALDTAKT, VALDFORANDE (6 KAP. 1)	17	9	15	24	30	21	27	21	20	27	31	13	255
ÖVR. BROTT MOT 6 KAP. (2-8)	56	147	78	103	86	61	153	76	110	56	59	61	1046
BROTT MOT FAMILJ (7 KAP.)	3	1	1	1	1	1	1	-	1	2	1	-	13
BROTT MOT FÖRHOGENHETEN (8-12 KAP.)	8077	6761	9385	9033	10724	10740	10713	11555	11112	11151	11280	7389	117920
TILLGREPP AV FORTSKAFFNINGS- MEDEL (8 KAP. 1-4,7-8)	331	341	600	569	631	504	519	667	507	606	611	464	6350
BILAR (1-4,7)	9	15	19	21	38	60	42	57	45	54	24	14	398
MOTORCYKLAR (1-4,7)	164	141	243	304	363	391	376	429	444	470	364	222	3911
MOPEDER (1-4,7)	435	422	690	807	1039	1147	1159	1391	1355	1235	963	579	11222
CYKLAR (1-4,8)	78	51	53	87	197	227	242	212	168	140	99	62	1616
ANNAT (1-4,7-8)													
INBROTTSSTOLD (8 KAP. 1,4)	1996	1688	2833	2718	3008	3004	2714	2979	3177	3137	3029	2135	32418
STOLO, SNATTERI I BUTIKER OCH VARUHUS (8 KAP. 1-2,4)	327	539	413	348	481	377	220	226	310	399	332	372	4344
ANNAN STOLD, SNATTERI, BODRAKT (8 KAP. 1-4)	2286	1802	2478	2304	2724	2796	3300	3569	3053	2908	2454	2012	31686
RAN, AVEN GROVT (8 KAP. 5-6)	7	7	12	3	15	14	14	15	6	9	10	8	120
ÖVR. BROTT MOT 8 KAP. (8-10)	157	108	124	167	185	183	188	190	187	144	132	101	1866
BEDRAGERI OCH ANNAN OREDLIG- HET (9 KAP.)	1418	917	745	566	769	813	706	650	677	805	2148	655	10869
DÄRAV CHECKBEDRAGERI (1-3)	369	121	106	152	222	134	156	75	117	165	164	54	1835
HALERI, HALERIFÖRSEELSE (6-7)	198	100	91	92	128	91	128	125	100	150	132	47	1382
FORSKINGRING OCH ANNAN TRO- LÖSHET (10 KAP.)	192	162	171	200	156	167	239	120	152	199	201	102	2061
GALDENARSBROTT (11 KAP.)	29	29	19	16	23	8	12	13	25	18	14	15	221
SKADEGÖRELSEBROTT (12 KAP.)	648	539	985	923	1095	1049	982	1037	1006	1027	899	648	10838
BROTT MOT ALLMÄNNHETEN (13-15 KAP.)	634	228	292	363	311	334	476	263	259	188	201	390	3939
ALLMÄNFÄRLIGA BROTT (13 KAP.)	150	102	166	259	196	234	265	163	181	110	122	123	2071
FÖRFÄLSKNINGSBROTT (14 KAP.)	418	57	54	53	71	45	179	46	42	43	40	238	1288
MENED, FÄLSKT ÅTAL M.M. (15 KAP.)	66	69	72	49	44	55	32	54	36	35	39	29	580
BROTT MOT STATEN (16-21 KAP.)	306	335	372	260	302	341	353	355	344	330	270	235	3803
BROTT MOT ALLMÄN ORDNING (16 KAP. UTOM 15 O. 16)	19	13	19	14	20	16	32	27	15	29	31	17	252
VALD, MOT M.M. MOT TJÄNSTEMAN (17 KAP. 1-3,5)	78	68	74	66	82	106	86	67	81	73	80	64	925
VALDSAMT MOTSTÅND (17 KAP. 4)	68	49	70	51	72	87	85	64	71	56	44	60	777
ÖVR. BROTT MOT 17 KAP. (6-15)	13	19	26	19	13	25	32	21	25	19	22	20	254
BROTT AV KRIGSMÄN (21 KAP.)	92	128	156	76	95	86	102	159	133	119	78	56	1280
ÖVR. BROTT MOT STATEN (18-20 KAP.)	36	58	27	34	20	21	16	17	19	34	15	18	315
TRAFIKBROTTSLAGEN	1031	943	1019	1071	1187	1377	1500	1408	1219	1254	1115	1142	14266
RATTFVLLERI, RATTÖNYKTERH. (4)	459	493	600	641	725	929	1040	912	774	708	562	535	8378
SMITNING (5)	572	450	419	430	462	448	460	496	445	546	553	607	5888
BROTT MOT ÖVRIGA LAGAR FÖR VILKA ÅR STADGÅT STRÄNGARE STRAFF AN BÖTER	884	821	730	688	730	891	727	1009	1066	1199	949	623	10317
DÄRAV NARKOTIKAFÖRORDNINGEN	5	9	37	20	36	201	10	30	17	48	39	43	495
SUMMA BROTT	11619	9813	12555	12206	14066	14500	14649	15375	14790	14908	14454	10419	159354
FALL DÄR BROTTSLIGT FÖRFARANDE EJ MISSTÄNKTS	640	548	585	633	692	756	805	786	595	575	541	684	7840
SJÄLVMORD	48	49	55	52	91	57	57	58	44	55	51	40	657
ÖVRIGA DÖDSFALL	170	162	209	180	184	229	244	237	228	202	182	213	2440
BRAND	422	337	321	401	417	470	504	491	323	318	308	431	4743

Reported offences by kind of offence and by county in 1967

Kriminal- stadens län	Malmöhus län	Hallands län	Göteborg o. Bohus län	Älvsborgs län	Skaraborgs län	Värmlands län	Örebro län	Västman- lands län	Koppar- bergs län	Gävleborgs län	Västernor- rlands län	Jämtlands län	Västär- norrlands län	Norr- norrlands län	Hela riket
8778	43851	7690	49369	15581	7956	10069	12645	13337	9922	12908	9646	3958	8930	12353	437042
611	3596	420	2802	1190	505	709	761	950	790	798	563	269	639	1240	30752
1	11	1	29	4	1	4	4	5	2	4	8	1	2	8	184
1	4	-	8	2	-	3	3	2	3	5	-	3	-	5	61
288	1672	232	1437	607	239	344	375	444	416	322	247	136	228	567	13610
36	78	25	70	42	22	36	26	19	40	30	38	17	66	42	1000
176	1077	114	807	411	170	207	243	316	193	261	169	79	253	466	11601
9	52	5	33	14	12	7	11	12	17	7	6	6	24	17	380
6	73	7	77	23	14	19	15	20	15	33	16	2	9	27	652
94	621	35	338	86	47	87	83	130	103	135	79	25	57	108	3218
-	8	1	3	1	-	2	1	2	1	1	-	-	-	-	46
7640	38644	6918	44652	13746	6733	8884	11070	11687	8698	11435	8461	3424	7463	9657	385091
396	2029	320	4539	818	385	382	464	773	387	635	470	188	189	366	30198
22	334	31	491	87	21	27	28	55	22	35	16	11	22	14	2084
293	2506	391	2837	1030	152	296	666	874	282	562	289	96	264	398	16617
924	5648	1165	2088	1358	762	962	1664	1533	1195	1629	584	288	1152	969	37219
42	201	69	360	104	42	70	70	90	59	72	63	64	98	167	2890
1690	8639	1479	10064	2890	1582	2045	2632	2795	2197	2662	1916	714	1124	2271	85469
723	2158	334	2130	1251	368	378	581	504	437	439	424	81	295	404	21105
1964	9027	1659	13821	3463	1756	2479	2719	2661	2211	3008	2705	1046	2350	2684	107672
4	134	12	183	25	11	14	18	8	21	26	11	7	9	14	1034
126	727	105	1244	156	86	169	131	130	127	108	126	56	189	213	5657
621	3845	567	3915	1102	577	1112	1035	1064	850	1337	1077	508	1003	911	43097
168	1357	165	924	172	96	157	410	461	131	311	439	44	270	58	13952
67	413	50	445	161	81	116	95	84	149	172	149	13	145	127	3992
179	853	82	784	244	158	168	169	264	182	198	200	58	167	170	6888
14	45	20	26	19	14	13	21	9	8	4	32	5	9	23	440
642	2498	684	2170	1199	819	769	872	927	720	720	548	302	592	1053	24721
212	824	164	864	364	365	193	504	435	216	366	277	100	469	707	10031
139	284	88	457	206	87	139	120	112	113	94	124	58	159	247	4629
35	407	40	246	93	234	19	360	288	44	142	54	28	261	324	3783
38	133	36	161	65	44	35	24	35	59	130	99	14	49	136	1619
315	787	188	1051	281	353	283	310	265	218	309	345	165	359	749	11168
15	43	7	55	33	22	14	13	7	17	15	14	3	20	7	668
56	304	50	344	91	86	77	90	100	72	70	88	13	70	102	2661
39	261	32	232	76	75	69	90	94	47	79	112	22	70	99	2361
15	69	10	77	30	18	12	30	29	22	19	22	5	27	34	676
155	71	76	301	4	142	97	57	10	39	116	93	116	138	437	3799
35	39	13	42	47	10	14	30	25	21	10	16	6	34	70	1003
980	4148	814	5547	1680	777	1187	1121	877	985	1258	1052	490	967	1224	40547
514	1746	563	1843	811	481	665	613	611	637	758	580	258	502	643	18001
466	2402	251	3704	869	296	522	508	266	348	500	472	232	465	581	22546
726	2634	370	1999	793	821	2289	1069	765	477	864	1109	591	878	781	27648
37	874	13	240	23	7	902	254	66	36	34	175	7	15	21	4043
10484	50633	8874	56915	18054	9554	13545	14835	14979	11384	15030	11807	5039	10775	14358	505237
454	1889	349	1813	748	419	540	488	501	476	599	568	223	610	517	17249
46	187	33	118	74	25	45	47	44	52	36	32	24	28	32	1480
161	1147	124	920	251	125	160	151	190	169	173	126	55	159	126	7488
247	555	192	775	423	269	335	290	267	255	390	410	144	423	359	8281

Tab. 6. Anmälda brott efter brottets art i länen och i vissa regioner på 1000 av medelfolkmängden, 1967

Reported offences by kind of offence in the counties and in certain regions per 1,000 of the mean population in 1967

Område	Brott mot Brottsbalken							Samtliga	Övriga brott
	Brott mot enskild person	Brott mot formogenheten				Brott mot allmänheten	Brott mot staten		
		Inbrott	Bitullgr	8 kap i ovr	Samtliga				
STOCKHOLMS STAD	6,5	21,5	14,7	50,6	107,4	1,9	2,4	118,2	12,1
STOCKHOLMS LÄN	2,8	15,5	4,1	26,1	52,8	1,2	1,2	58,1	8,5
UPPSALA LÄN	4,1	11,4	4,4	31,8	68,5	1,3	1,5	75,5	6,7
SÜDERMANLANDS LÄN	3,7	12,0	2,6	21,2	45,2	1,5	1,6	52,0	7,1
OSTERGÖTLANDS LÄN	10,8	9,4	2,1	24,6	47,6	0,8	1,8	61,0	15,6
JÖNKÖPINGS LÄN	2,5	6,3	1,7	13,6	28,5	0,7	1,0	32,8	4,9
KRONOBERGS LÄN	2,4	6,2	1,7	14,3	28,5	0,9	0,8	32,6	5,6
KALMAR LÄN	2,5	6,8	2,1	18,1	32,6	0,9	0,9	36,8	6,5
GÖTLANDS LÄN	2,6	4,5	1,5	11,7	23,0	1,2	2,7	29,5	1,8
BLEKINGE LÄN	3,2	6,2	1,7	20,3	37,4	1,0	3,2	44,8	7,0
KRISTIANSTADS LÄN	2,2	6,4	1,5	15,5	29,9	0,8	1,2	33,2	6,5
MALMÖHUS LÄN	5,3	12,6	3,0	30,3	56,5	1,2	1,2	64,1	9,9
HALLANDS LÄN	2,3	8,0	1,7	20,4	37,5	0,9	1,0	41,7	6,4
GÖTEBORGS OCH BOHUS LÄN	4,1	14,8	6,7	34,0	65,5	1,3	1,5	72,4	11,1
ÄLVSBORGS LÄN	3,1	7,4	2,1	19,2	35,3	0,9	0,7	40,0	6,3
SKARABORGS LÄN	2,0	6,2	1,5	12,6	26,5	1,4	1,4	31,3	6,3
VÄRMLANDS LÄN	2,5	7,1	1,3	15,3	31,0	0,7	1,0	39,1	12,0
ÖREBRO LÄN	2,8	9,7	1,7	21,6	40,6	1,8	1,1	46,4	8,0
VÄSTMANLANDS LÄN	3,7	11,0	3,0	23,0	45,9	1,7	1,0	52,4	6,5
KOPPARBERGS LÄN	2,8	7,8	1,4	15,5	30,9	0,8	0,8	35,3	5,2
GÄVLEBORGS LÄN	2,7	9,0	2,2	19,9	38,8	1,2	1,0	43,8	7,2
VÄSTERNORRLANDS LÄN	2,0	6,9	1,7	15,2	30,5	1,0	1,2	34,7	7,8
JÄMTLANDS LÄN	2,1	5,5	1,5	12,7	26,4	0,8	1,3	30,5	8,3
VÄSTERBOTTENS LÄN	2,7	4,8	0,8	18,6	31,8	2,0	1,5	38,0	7,9
NORRBOTTENS LÄN	4,8	8,7	1,4	18,7	37,0	2,7	2,9	47,4	7,7
HELA RIKET	3,9	10,9	3,8	24,7	48,9	1,3	1,4	55,5	8,7
STOCKHOLMS STAD	6,5	21,5	14,7	50,6	107,4	1,9	2,4	118,2	12,1
GÖTEBORGS STAD	5,0	17,3	8,5	42,0	79,5	1,4	2,0	87,9	13,5
MALMÖ STAD	6,1	16,4	3,9	41,9	77,4	1,7	1,5	86,8	10,9
ÖVRIGA STÄDER									
50 000 ----- INV.	7,5	12,2	4,0	35,3	65,3	2,1	1,9	76,8	14,2
20 000 - 49 999 INV.	4,0	9,9	3,0	28,2	50,8	1,1	1,9	57,8	8,7
ÖVRIGA KOMMUNER	2,2	7,8	1,5	13,2	28,2	0,9	0,9	32,3	5,9
SOLNA	4,1	17,6	7,9	40,8	76,0	3,2	3,7	87,1	14,0
SÜDERTÄLJE	4,8	18,1	6,2	33,5	67,7	1,4	0,4	74,3	10,2
UPPSALA	5,9	11,7	6,8	50,1	87,4	2,0	1,7	97,0	8,9
ESKILSTUNA	6,7	11,7	2,9	28,7	57,3	3,0	1,8	68,8	9,7
LINKÖPING	37,0	8,7	2,9	39,1	67,3	1,1	3,7	109,1	16,7
NORRKÖPING	5,1	11,9	3,1	34,6	68,1	1,1	2,4	76,7	32,1
JÖNKÖPING	4,7	8,5	4,1	24,4	50,9	1,2	1,6	58,4	6,7
HÄLSINGBORG	10,4	20,3	5,7	38,2	77,6	1,1	0,8	89,9	12,6
BORÄS	7,5	13,8	3,9	44,4	76,3	1,9	0,9	86,5	11,3
KARLSTAD	3,1	8,6	2,3	30,1	50,6	0,9	1,6	56,2	11,6
ÖREBRO	4,1	13,0	3,6	36,9	67,2	4,6	1,3	77,4	11,6
VÄSTERÄS	4,8	12,4	4,0	29,8	58,3	1,8	1,2	66,2	7,1
GÄVLE	5,2	16,0	4,8	44,5	82,8	3,8	2,0	93,7	10,3
SUNDSVALL	3,7	9,3	2,9	24,5	50,2	1,6	1,9	57,3	16,5
SKELLEFTÄ	2,1	4,7	0,7	16,1	27,2	4,0	1,2	34,5	8,0
UMEÄ	5,3	7,3	1,5	41,3	63,0	1,6	4,0	73,9	12,4
LIDINGÖ	1,4	9,8	1,4	20,9	36,8	0,5	0,3	59,0	6,2
NACKA	2,4	15,2	4,4	28,5	53,2	0,8	0,4	56,3	9,3
SUNDBYBERG	3,5	10,8	3,1	31,7	56,9	1,3	0,4	62,1	9,2
KATRINEHOLM	4,9	17,8	3,5	28,7	62,2	0,7	1,6	69,4	6,3
NYKÖPING	2,1	7,8	2,5	23,6	44,8	1,0	1,9	49,8	7,7
MOTALA	4,8	8,7	1,5	31,3	53,2	0,8	0,9	59,7	9,8
VÄXJÖ	4,2	8,9	4,0	37,6	61,7	1,1	1,9	68,9	10,9
KALMAR	3,5	9,2	6,6	41,1	65,1	0,6	1,7	70,9	9,9
OSKARSHAMN	1,3	5,0	1,6	5,7	15,2	0,4	0,2	17,1	2,7
VÄSTERVIK	6,5	12,0	2,0	35,9	63,8	2,5	1,1	74,2	14,4
KARLSHAMN	2,6	9,7	1,1	18,9	34,5	1,2	0,2	38,0	6,6
KARLSKRONA	5,4	7,7	3,1	27,6	54,0	0,9	0,7	69,9	7,8
RONNEBY	2,3	4,7	1,9	16,3	29,5	1,0	1,7	34,4	5,0
KRISTIANSTAD	3,5	8,6	1,3	35,9	52,8	0,7	1,7	58,7	7,0
LANDSKRONA	8,3	17,8	5,8	41,1	75,7	1,8	3,2	89,1	8,7
LUND	4,8	8,9	3,5	45,6	67,6	0,8	0,9	74,1	20,7
TRELLEBORG	4,0	6,1	1,3	17,4	31,7	3,8	1,1	37,5	7,5
HALMSTAD	4,8	8,5	3,0	37,1	60,9	1,7	2,7	70,6	7,9
MÖLNDAL	4,0	14,5	4,9	28,2	61,7	1,5	0,4	67,6	9,0
UDDEVALLA	3,6	11,2	5,8	24,9	51,1	1,4	1,6	57,8	8,4
TROLLHÄTTAN	3,2	8,4	3,3	24,3	43,1	0,5	4,5	47,3	6,2
SKÖVDE	3,1	11,6	3,3	15,0	40,0	1,2	4,5	45,7	6,7
KRISTINEHAMN	6,2	12,5	3,4	31,4	57,9	1,2	3,2	68,5	8,8
KARLSKOGA	3,2	8,2	1,6	20,8	37,4	0,5	2,0	43,1	11,4
KÖPING	2,8	11,8	1,8	31,3	53,4	0,7	0,9	57,9	9,7
AVESTA	5,9	10,0	2,2	29,4	49,2	1,3	1,4	58,1	7,4
BORLÄNGE	3,4	12,1	4,8	36,8	62,8	0,8	0,7	67,7	6,5
FALUN	3,8	12,6	1,9	23,0	50,1	0,7	1,0	55,7	6,9
LUDVIKA	2,4	12,5	1,2	26,3	50,7	1,1	0,6	55,0	5,4
SANDVIKEN	3,2	8,1	2,1	28,6	45,3	0,9	0,6	50,0	7,3
ÖSTERSUND	4,3	8,7	3,9	37,0	70,9	0,9	3,6	79,8	12,0
BODEN	5,3	10,3	2,0	22,1	44,7	2,1	8,6	60,8	8,6
KIRUNA	9,8	7,8	1,4	17,7	36,7	2,0	2,4	50,8	7,9
LULEÄ	5,6	16,8	3,1	48,9	87,1	3,0	3,5	99,1	13,7
PITEÄ	1,2	6,3	1,5	9,0	20,5	0,6	0,8	23,2	4,0

¹ ANMÄRKNING. 2311 BROTT FÖRÖVADE AV EN OCH SAMMA GÄRNINGSMAN I LINKÖPING POL.D.T (BROTT MOT BRB 4:8).

Tab. 7a. Uppklarade brott och uppklaringsprocent efter brottets art, 1967

Offences cleared up and percentage of clearances by kind of offence in 1967

Område Brott	Uppklarade brott		Därav ej brott		Uppklaringsprocent för			Uppklarade brott, som anmäلت 1967	
	Samtliga	Därav försök	Samtliga	Procent	försök till brott	fullbordade brott	samtliga brott	Samtliga	Uppkl. proc.
HELA RIKET									
BROTT MOT BROTTSBALKEN	181058	5987	24234	13,38	29,39	42,02	41,43	134896	30,87
3 KAP. BROTT MOT LIV OCH HALSA	11939	99	2088	17,49	86,84	80,32	80,37	8669	58,36
MORD, DRAP (1-2)									
I FORENING MED SJÄLV-MORD	42	13	16	38,10	118,18	111,54	113,51	33	89,19
ÖVRIGA MORD OCH DRAP	115	50	20	17,39	80,65	89,04	85,19	97	71,85
BARNDRAP (3)	6	-	5	83,33	-	50,00	50,00	6	50,00
FOSTERFÖRDRIVNING (4)	32	2	16	50,00	66,67	90,91	88,89	23	63,89
MISSHANDEL, GROV (6)									
MED DÖDLIG UTGÅNG	17	1	3	17,65	100,00	76,19	77,27	15	68,18
ANNAN	702	12	100	14,25	92,31	79,95	80,14	536	61,19
MISSHANDEL, ÖVRIGA BROTT (5)									
MED DÖDLIG UTGÅNG	39	-	11	28,21	-	100,00	100,00	22	56,41
ANNAN	10064	21	1642	16,32	87,50	79,02	79,03	7294	57,28
VALLANDE TILL ANNANS DÖD (7)									
I SAMBAND MED TRAFIKLYCKA	555	-	167	30,09	-	106,94	106,94	380	73,22
ANNAN	55	-	28	50,91	-	110,00	110,00	33	66,00
ÖVRIGA BROTT MOT 3 KAP. (8-9)	312	-	80	25,64	-	78,99	78,99	230	58,23
4KAP. BROTT MOT FRIHET O. FRID	19531	32	2075	21,77	100,00	82,11	82,16	7751	66,81
HEMFRIKEDSBR., OLAGA INTRÅG (6)	1881	-	408	21,69	-	79,37	79,37	1456	61,43
ÖVR. BROTT MOT 4 KAP. (1-5,7-9)	7650	32	1667	21,79	100,00	82,81	82,87	6295	68,19
5 KAP. ÅREKRÄNKNING	280	-	137	48,93	-	73,68	73,68	217	57,11
6 KAP. SEDLIGHETSBROTT	2952	114	492	16,67	58,46	77,22	76,28	2304	59,53
VALCTAKT, VALDFÖRANDE (1)									
MOT KVINNA UNDER 15 ÅR	67	12	25	37,31	70,59	79,71	77,91	59	68,60
MOT KVINNA 15 ÅR EL. ÄLDRE	393	87	129	32,82	56,86	74,09	69,43	351	62,01
HETEROSEXUELL OTUKT									
MED BARN UNDER 15 ÅR (3)	517	5	88	17,02	71,43	96,06	95,74	427	79,07
ANNAN (2,4,5)	136	4	21	15,44	66,67	94,29	93,15	115	78,77
HOMOSEXUELL OTUKT									
MED BARN UNDER 15 ÅR (3)	106	3	9	8,49	50,00	87,29	85,48	91	73,39
ANNAN (2,4)	61	3	4	6,56	50,00	111,54	105,17	41	70,69
OTUKTIGT BETEENDE (6)									
EXHIBITIONISM	712	-	78	10,96	-	60,91	60,91	504	43,11
ANNAN	836	-	103	12,32	-	81,17	81,17	618	60,00
KOPPLERI, FRÅMJAANDE AV OTUKT (7)	49	-	18	36,73	-	96,08	96,08	36	70,59
ÖVRIGA BROTT MOT 6 KAP. (8)	75	-	17	22,67	-	75,00	75,00	62	62,00
7 KAP. BROTT MOT FAMILJ	41	-	16	39,02	-	89,13	89,13	34	73,91
8 KAP. STÖLD, RAN OCH ANDRA TILLEGREPPSBROTT	83725	4734	8633	10,31	25,22	27,13	27,01	67005	21,62
9 KAP. BEDRÅGERI OCH ANNAN OREDLIGHET	39707	835	4199	10,57	81,94	92,38	92,13	25841	59,96
BEDRÅGERI, BEDR. BETEENDE (1-3)									
POSTBEDRÅGERI	5332	200	275	5,16	68,49	95,76	94,35	3415	60,43
HOTELL-, REST-, DROSKBEDRÅGERI	3393	12	780	22,99	85,71	80,37	80,38	2583	61,19
AUTOMATBEDRÅGERI	87	2	11	12,64	66,67	22,67	23,02	67	17,72
CHECKBEDRÅGERI	14516	260	466	3,21	75,36	104,77	104,04	8923	63,95
ÖVRIGA BEDRÅGERIBROTT	11610	352	2197	18,92	98,88	81,17	81,61	7341	51,60
UTPRESSNING, ÖCKER (4-5)	257	9	71	27,63	100,00	64,25	65,06	182	46,08
HALERI, HALERIFÖRSEELSE (6-7)	4232	-	316	7,47	-	106,01	106,01	3190	79,91
ÖVRIGA BROTT MOT 9 KAP. (8-10)	280	-	83	29,64	-	99,29	99,29	140	49,65
10 KAP. FÖRSKINGRING OCH ANNAN TROLOSHET	6252	13	1549	24,78	92,86	90,76	90,77	3363	48,82
FÖRSKINGRING, UNDANDRÅKT (1-3)	3291	12	691	21,00	100,00	100,06	100,06	1308	39,77
ÖLOVLIG FÖRFOGANDE (4)									
ÖVER AVBETALNINGSGÖDS	1122	-	391	34,85	-	88,28	88,28	723	56,88
ANNAN	860	-	256	29,77	-	84,65	84,65	638	62,80
FYNDFÖRSEELSE (8)	173	-	72	41,62	-	36,89	36,89	154	32,84
ÖVRIGA BROTT MOT 10 KAP. (5-7)	806	1	139	17,25	50,00	95,72	95,61	540	64,06
11 KAP. GÅLDENÅRSBROTT	280	-	72	25,71	-	63,64	63,64	85	19,32
12 KAP. SKADEGÖRELSEBROTT	7921	31	1849	23,34	40,26	32,02	32,04	6178	24,99
SKADEGÖRELSE, ÅVERKAN (1-3)									
GENOM BRAND	342	10	96	28,07	71,43	49,85	50,29	282	41,47
ANNAN	7356	21	1670	22,70	33,33	31,13	31,14	5736	24,28
TÅGANDE AV ÖLOVLIG VÅG (4)	223	-	83	37,22	-	53,22	53,22	160	38,19

¹ ANMÄRKNING, 2311 BROTT FÖRÖVADE AV EN OCH SAMMA GÄRNINGSMAN I LINKÖPINGS POL.D:T (BROTT MOT BRB 4:8).

Tab. 7a. (forts.). Uppklarade brott och uppklaringsprocent efter brottets art, 1967

Område Brott	Uppklarade brott		Därv ej brott		Uppklaringsprocent för			Uppklarade brott, som anmälts 1967	
	Samtliga	Därv försök	Samtliga	Procent	försök till brott	fullbordade brott	samtliga brott	Samtliga	Uppkl. proc.
13 KAP. ALLMÄNFARLIGA BROTT	2588	10	1089	42,08	23,81	56,20	55,91	2049	44,26
MORDBRÄND, XVEN GROV (1-2)	146	9	17	11,64	34,62	46,44	45,48	125	38,94
ALLMÄNFARLIG VÄRDSLÖSHET (6)									
VÄLLANDE AV BRAND	1929	-	822	42,61	-	59,06	59,06	1559	47,73
ANNAN	409	-	183	44,74	-	51,00	51,00	272	33,92
ÖVRIGA BROTT MOT 13 KAP. (3-5,7-10)	104	1	67	64,42	6,25	45,98	43,33	93	38,75
14 KAP. FÖRFALSKNINGSBROTT	3025	20	326	10,78	68,97	80,05	79,96	2210	58,42
URKUNDSFÖRFALSKNING M.M.(1-4,9)									
CHECKER	738	5	44	5,96	55,56	56,25	56,25	524	39,94
ANNAT	2132	13	223	10,46	72,22	97,69	97,49	1583	72,38
SIGNATURFÖRFALSKNING (5,9)	18	-	2	11,11	-	42,86	42,86	15	35,71
PENNINGFÖRFALSKNING M.M. (6,9,10)	42	1	33	78,57	100,00	33,06	33,60	33	26,40
ÖVRIGA BROTT MOT 14 KAP. (7-9)	95	1	24	25,26	100,00	81,03	81,20	55	47,01
15 KAP. MENED, FALSKT ITAL M.M.	1689	9	316	18,71	100,00	104,35	104,32	1020	63,00
MENED M.M. (1-3)	198	5	76	38,38	125,00	77,51	78,26	119	47,04
ÖVR. BROTT MOT 15 KAP. (5-13)	1491	4	240	16,10	80,00	109,26	109,15	901	65,96
16 KAP. BROTT MOT ALLMÄN ORD- NING (UTOM FYLLERI OCH FÖRAR- GELSEVÄCKANDE BETEENDE)	435	-	169	38,85	-	65,12	65,12	289	43,26
17 KAP. BROTT MOT ALLMÄN VERK- SAMHET	5726	79	388	6,78	125,40	100,21	100,49	4087	71,73
VILD MOT TJÄNSTEMAN									
MOT POLISMAN (1)	779	24	42	5,39	141,18	98,05	98,98	579	73,57
MOT ANNAN (1,3)	466	3	54	11,59	100,00	89,90	89,96	320	61,78
MOT M.M. MOT TJÄNSTEMAN (1-3,5)	1345	11	105	7,81	137,50	98,96	99,19	983	72,49
VÄLDSAMT MOTSTÄND (4)	2540	-	76	2,99	-	107,58	107,58	1817	76,96
ÖVR. BROTT MOT 17 KAP. (6-15)	596	41	111	18,62	117,14	86,58	88,17	388	57,40
18 KAP. HÖGMÅLSBROTT	40	4	6	15,00	133,33	78,26	81,63	35	71,43
19 KAP. BROTT MOT RIKETS SÄKER- HET	39	1	13	33,33	100,00	74,51	75,00	35	67,31
20 KAP. ÄMBETSBROTT	935	-	400	42,78	-	103,66	103,66	524	58,09
21 KAP. BROTT AV KRIGSMÄN	3953	6	417	10,55	300,00	103,95	104,05	3200	84,23
UNDANHÅLLANDE, RYMNING (11-12)	1612	-	169	10,48	-	106,90	106,90	1343	89,06
ÖVRIGA BROTT MOT 21 KAP. (1-10,13-18)	2341	6	248	10,59	300,00	102,01	102,18	1857	81,06
TRAFIKBROTTLÅGEN	22393	-	3744	16,72	-	55,23	55,23	17380	42,86
RATTFYLLERI, RATTONYKTERHET (4)	18058	-	2307	12,78	-	100,32	100,32	14010	77,83
SMITNING (5)	4335	-	1437	33,15	-	19,23	19,23	3370	14,95
BROTT MOT ÖVRIGA LAGAR FÖR VILKA ÄR STADGAT STRANGARE STRAFF ÄN BÖTER	25654	123	1958	7,63	96,09	92,77	92,79	17714	64,07
CHECKLAGEN	155	-	6	3,87	-	68,58	68,58	103	45,58
NARKOTIKAFÖRORDNINGEN	2908	-	197	6,77	-	71,93	71,93	2778	68,71
SPRITILLVERKNINGSFÖRORDNINGEN	153	-	15	9,80	-	87,93	87,93	125	71,84
ÖVRIGA FÖRFATTNINGAR ANGÄENDE RUSDRYCKER OCH ÖL	5276	24	266	5,04	77,42	129,74	129,35	3564	87,37
VARUSMUGGLINGSLAGEN	1794	93	172	9,59	103,33	63,85	65,14	1648	59,84
SKATTESTRAFFLAGEN	6361	-	500	7,86	-	102,17	102,17	2753	44,22
UPPBÖRDSFÖRORDNINGEN	6135	-	174	2,84	-	99,42	99,42	4703	76,21
JAKTLAGSTIFTNINGEN	464	-	181	39,01	-	59,72	59,72	313	40,28
FISKELAGSTIFTNINGEN	551	-	80	14,52	-	78,71	78,71	392	56,00
ÖVRIGA LAGAR OCH FÖRFATTNINGAR	1857	6	367	19,76	85,71	74,31	74,34	1335	53,44
SUMMA BROTT	229105	6110	29936	13,07	29,81	46,00	45,35	169990	33,65

Tab. 7b. Uppklarade tillgreppsbrott och upplklaringsprocent efter brottets art, 1967
Thefts cleared up and percentage of clearances by kind of offence in 1967

Område Brott	Uppklarade brott		Därv ej brott		Uppklaringsprocent för			Uppklarade brott, som anmåtts 1967	
	Samtliga	Därv försök	Samtliga	Procent	försök till brott	fullbordade brott	samtliga brott	Samtliga	Uppkl. proc.
MELA RIKET									
8 KAP. STÖLD, RAN OCH ANDRA TILLGREPPSBROTT	83725	4734	8633	10,31	25,22	27,13	27,01	67005	21,62
TILLGREPP AV MOTORDRIVET FORTSKAFFNINGSMEDEL (1-4,7)	13628	2070	850	6,24	20,23	28,52	26,85	10646	20,97
BILAR	9567	2011	551	5,76	20,20	37,32	31,68	7519	24,90
MOTORCYKLAR	453	11	33	7,28	22,45	21,72	21,74	350	16,79
MOPEDER	3094	24	179	5,79	16,44	18,64	18,62	2366	14,24
BATAR	398	19	63	15,83	27,14	25,17	25,25	329	20,88
ANNA	116	5	24	20,69	41,67	41,11	41,13	82	29,08
TILLGREPP AV EJ MOTORDRIVET FORTSKAFFNINGSMEDEL (1-4,8)	1959	10	349	17,82	22,22	5,10	5,12	1568	4,10
CYKLAR	1747	6	292	16,71	15,38	4,68	4,69	1396	3,75
ANNA	212	4	57	26,89	66,67	20,27	20,54	172	16,67
INBROTTSSTÖLD (1,4)	22763	2126	880	3,87	30,78	26,27	26,63	17629	20,63
1 KASSASKAP, KASSAVALV O.DYL.	359	73	6	1,67	48,34	43,40	44,32	241	29,75
1 BOSTADSLAGENHET ELLER BOSTADSVILLA	2073	108	354	17,08	15,41	25,08	24,29	1614	18,91
1 SOMMÄR-, SPORT- ELLER KOLONISTUGA	3008	224	43	1,43	40,29	25,56	26,27	2401	20,97
1 BUTIK, KONTOR, REST., KAFE	5466	689	123	2,25	26,50	29,47	29,06	4238	22,53
1 KIOSK, VARUAUTOMAT, SKYLTSKAP	2073	219	29	1,40	32,93	29,39	29,72	1593	22,84
1 FABRIK, VERKSTAD, LAGER, BENSINSTATION	2970	274	86	2,90	36,39	31,89	32,25	2296	24,93
1 KALLARE, VIND, TRAPPUPPGANG	3257	279	89	2,73	43,87	23,25	24,22	2491	18,53
1 GARAGE, BOD, BYGGNADSPLATS	1251	57	56	4,48	25,33	18,14	18,38	946	13,90
INOM MILITARFÖRÄGGNING	114	11	8	7,02	23,40	24,41	24,31	82	17,48
ANNAN INBROTTSSTÖLD	2192	192	86	3,92	33,51	23,84	24,46	1727	19,27
ANNAN STÖLD, SNATTERI, BODRÄKT (1-4)									
UR ELLER FRÅN MOTORDRIVET FORTSKAFFNINGSMEDEL	5314	260	330	6,21	24,07	10,28	10,57	4268	8,49
UR ELLER FRÅN CYKEL	147	-	10	6,80	0,00	12,14	12,13	121	9,98
UNDER FLYGTRANSPORT	21	1	7	33,33	50,00	11,63	12,07	19	10,92
UNDER JÄRNVÄGSTRANSPORT	242	4	43	17,77	80,00	20,00	20,25	168	14,06
UNDER POSTTRANSPORT	446	1	21	4,71	14,29	84,44	83,52	392	73,41
FICKSTÖLE	642	22	172	26,79	47,83	25,68	26,10	549	22,32
1 BADHUS, OMKLÄDNINGSRUM, GARDEROB O.DYL.	1929	22	399	20,68	88,00	20,81	20,99	1686	18,35
PA CAMPINGPLATSER, FRILUFTSBAD	228	1	32	14,04	50,00	22,08	22,14	199	19,32
1 BOSTADSLAGENHETER, VINDAR, TRAPPUPPGANGAR O.DYL.	3942	14	1220	30,95	34,15	40,53	40,51	3093	31,78
1 BUTIKER OCH VARUHUS	18048	44	693	3,84	72,13	85,55	85,52	15402	72,98
1 LAGER	1419	5	50	3,52	62,50	74,03	73,98	1241	64,70
1 MILITARFÖRÄGGNING	161	-	40	24,84	0,00	29,11	28,96	127	22,84
ÖVRIGT	7969	75	1611	20,22	50,68	26,98	27,10	6406	21,78
RAN, XVEN GROVT (5-6)									
450	40	122	27,11	51,28	42,89	43,52	380	36,75	
RUBBN. AV BESITTN.FÖRHÄLLANDEN TILL MOTORDRIVET FORTSKAFFNINGSMEDEL (8)									
206	-	31	15,05	-	84,77	84,77	154	63,37	
ÖVR. BROTT MOT 8 KAP. (8-10)									
4211	39	1773	42,10	48,75	78,22	77,78	2957	54,62	

Tab. 8. Uppklarade brott och uppklaringsprocent i vissa regioner efter brottets art, 1967
Offences cleared up and percentage of clearances in certain regions by kind of offence in 1967

Område Brott	Uppklarade brott		Därv ej brott		Uppklaringsprocent för			Uppklarade brott, som anmälts 1967	
	Samtliga	Därv försök	Samtliga	Procent	försök till brott	fullbordade brott	samtliga brott	Samtliga	Uppkl. proc.
STOCKHOLM									
BROTT MOT BROTTSBALKEN	29953	938	3047	10,17	14,44	34,23	32,82	23057	25,27
BROTT MOT ENSKILD PERSON (3-7 KAP.)	3390	51	551	16,25	52,58	67,36	67,08	2725	53,92
MORD, DRAP, BARNADRAP (3 KAP. 1-3)	37	19	6	16,22	67,86	90,00	77,08	30	62,50
MISSHANDEL, AVEN GROV (3 KAP. 5-6)									
MED DÖDLIG UTGANG	5	1	2	40,00	100,00	80,00	83,33	3	50,00
ANNAN	1744	2	165	9,46	66,67	69,21	69,21	1459	57,90
OVR. BROTT MOT 3 KAP. (4,7-9)	64	1	10	15,63	100,00	61,76	62,14	50	48,54
BROTT MOT FRIHET OCH FRID (4 KAP.)	1253	3	283	22,59	100,00	68,23	68,28	958	52,21
AREKRÄNKNING (5 KAP.)	45	-	25	55,56	-	77,59	77,59	32	55,17
VALDTÅKT, VALDFÖRANDE (6 KAP. 1)	74	25	23	31,08	41,67	64,47	54,41	63	46,32
OVR. BROTT MOT 6 KAP. (2-8)	158	-	33	20,89	0,00	47,16	47,02	120	35,71
BROTT MOT FAMILJ (7 KAP.)	10	-	4	40,00	-	83,33	83,33	10	83,33
BROTT MOT FORMOGENHETEN (8-12 KAP.)	24064	868	2159	8,97	13,61	30,31	29,02	18459	22,26
TILLGREPP AV FORTSKAFFNINGS- MEDEL (8 KAP. 1-4,7-8)									
BILAR (1-4,7)	1570	224	100	6,37	5,32	18,92	13,86	1134	10,01
MOTORCYKLAR (1-4,7)	49	2	-	0,00	15,38	9,89	10,04	36	7,38
MOPEDER (1-4,7)	225	2	6	2,67	8,00	13,33	13,25	156	9,19
CYKLAR (1-4,8)	167	-	6	3,59	0,00	4,21	4,21	147	3,70
ANNAT (1-4,7-8)	50	6	6	12,00	35,29	17,53	18,66	36	13,43
INBROTTSSTÖLD (8 KAP. 1,4)	2834	184	141	4,98	17,57	17,04	17,07	2353	14,17
STÖLD, SNATTERI I BUTIKER OCH VARUHUS (8 KAP. 1-2,4)	3686	8	71	1,93	50,00	82,36	82,24	3169	70,71
ANNAN STÖLD, SNATTERI, BODRAKT (8 KAP. 1-4)	2608	49	661	25,35	11,14	9,56	9,58	2001	7,35
RAN, AVEN GROVET (8 KAP. 5-6)	138	10	42	30,43	35,71	34,41	34,50	114	28,50
OVR. BROTT MOT 8 KAP. (8-10)	420	1	188	44,76	100,00	79,51	79,55	284	53,79
BEDRAGERI OCH ANNAN OREDLIG- HET (9 KAP.)	10475	380	527	5,03	67,38	86,84	85,94	7609	62,43
DARAV CHECKBEDRAGERI (1-3)	4998	156	52	1,04	67,53	98,90	97,48	3378	65,89
HALERI, HALERIFÖRSEELSE (6-7)	390	-	30	7,69	-	76,32	76,32	334	65,36
FÖRSKINGRING OCH ANNAN TRO- LÖSHET (10 KAP.)	706	1	264	37,39	100,00	71,50	71,53	481	48,73
GULDENARSBROTT (11 KAP.)	11	-	4	36,36	-	25,00	25,00	3	6,82
SKADEGÖRELSEBROTT (12 KAP.)	1125	1	143	12,71	16,67	41,52	41,47	936	34,50
BROTT MOT ALLMÄNHETEN (13-15 KAP.)	867	13	214	24,68	81,25	60,40	60,63	680	47,55
ALLMÄNFÄRLIGA BROTT (13 KAP.)	334	2	136	40,72	66,67	41,81	41,91	284	35,63
FÖRFALSKNINGSBROTT (14 KAP.)	394	10	51	12,94	83,33	85,52	85,47	292	63,34
MENED, FALSKT ÅTAL M.M. (15 KAP.)	139	1	27	19,42	100,00	80,70	80,81	104	60,47
BROTT MOT STATEN (16-21 KAP.)	1632	6	123	7,54	120,00	87,99	88,07	1193	64,38
BROTT MOT ALLMÄN ORDNING (16 KAP. UTOM 15 O. 16)	114	-	27	23,68	-	45,24	45,24	59	23,41
VALD, MOT M.M. MOT TJANSTEMAN (17 KAP. 1-3,5)	356	2	15	4,21	100,00	83,10	83,18	290	67,76
VALDSAMT MOTSTAND (17 KAP. 4)	434	-	8	1,84	-	90,61	90,61	352	73,49
OVR. BROTT MOT 17 KAP. (6-15)	58	2	9	15,52	100,00	71,79	72,50	36	45,00
BROTT AV KRIGSMÄN (21 KAP.)	566	2	28	4,95	200,00	120,77	120,94	376	80,34
OVR. BROTT MOT STATEN (18-20 KAP.)	104	-	36	34,62	-	71,23	71,23	80	54,79
TRAFIKBROTTLAGEN	2027	-	149	7,35	-	30,41	30,41	1693	25,40
RATTIFYLLERI, RATTONYKTERH. (4)	1278	-	59	4,62	-	96,60	96,60	1028	77,70
SMITNING (5)	749	-	90	12,02	-	14,02	14,02	665	12,45
BROTT MOT ÖVRIGA LAGAR FÖR VILKA AR STADGÅT STRANGARE STRAFF AN BÖTER	1876	2	182	9,70	40,00	69,98	69,92	1372	51,14
DARAV NARKOTIKAFÖRORDNINGEN	393	-	27	6,87	-	58,14	58,14	332	49,11
SUMMA BROTT	33856	940	3378	9,98	14,45	34,98	33,65	26122	25,97

Tab. 8. (forts.). Uppklarade brott och upplklaringsprocent i vissa regioner efter brottets art, 1967

Område	Uppklarade brott		Därav ej brott		Uppklaringsprocent för			Uppklarade brott, som anmälts 1967	
	Samtliga	Därav försök	Samtliga	Procent	försök till brott	fullbordade brott	samtliga brott	Samtliga	Uppkl. proc.
GÖTEBORG									
BROTT MOT BROTTSBALKEN	14628	497	2652	18,13	22,98	38,30	37,45	10448	26,75
BROTT MOT ENSKILD PERSON (3-7 KAP.)	1670	26	310	18,56	76,47	75,38	75,40	1315	59,37
MORD, DRÅP, BARNDRÅP (3 KAP. 1-3)	16	6	6	37,50	100,00	62,50	72,73	15	68,18
MISSHANDEL, ÄVEN GROV (3 KAP. 5-6)									
MED DÖDLIG UTGÅNG	6	-	2	33,33	-	85,71	85,71	4	57,14
ANNAN	916	2	136	14,85	66,67	77,26	77,23	687	57,93
ÖVR. BROTT MOT 3 KAP. (4,7-9)	43	-	6	13,95	-	89,58	89,58	33	68,75
BROTT MOT FRIHET OCH FRID (4 KAP.)	486	2	123	25,31	200,00	81,90	82,09	393	66,39
ÅREKRÄNNING (5 KAP.)	10	-	5	50,00	-	62,50	62,50	8	50,00
VÅLDTÅKT, VÅLDFÖRANDE (6 KAP. 1)	40	14	7	17,50	66,67	68,42	67,80	38	64,41
ÖVR. BROTT MOT 6 KAP. (2-8)	148	2	24	16,22	66,67	52,14	52,30	135	47,70
BROTT MOT FAMILJ (7 KAP.)	5	-	1	20,00	-	250,00	250,00	2	100,00
BROTT MOT FÖRMOGENHETEN (8-12 KAP.)	11694	459	2182	18,66	21,72	33,82	33,10	8226	23,28
TILLGREPP AV FORTSKAFFNINGSMEDEL (8 KAP. 1-4,7-8)									
BILAR (1-4,7)	846	135	63	7,45	11,00	27,68	22,29	623	16,41
MOTORCYKLAR (1-4,7)	66	1	2	3,03	33,33	15,19	15,31	41	9,51
MOPEDER (1-4,7)	295	2	32	10,85	18,18	12,99	13,01	177	7,81
CYKLAR (1-4,8)	46	1	8	17,39	50,00	3,25	3,32	24	1,73
ANNAT (1-4,7-8)	37	1	14	37,84	20,00	18,09	18,14	32	15,69
INBROTTSSTÖLD (8 KAP. 1,4)	1522	194	89	5,85	29,85	18,84	19,77	1243	16,15
STÖLD, SNATTERI I BUTIKER OCH VARUHUS (8 KAP. 1-2,4)	1586	4	164	10,34	66,67	82,96	82,91	1327	69,37
ANNAN STÖLD, SNATTERI, BODRÅKT (8 KAP. 1-4)	1753	46	405	23,10	32,39	15,41	15,62	1258	11,21
RÅN, ÄVEN GROVT (8 KAP. 5-6)	87	6	20	22,99	66,67	50,00	50,88	77	45,03
ÖVR. BROTT MOT 8 KAP. (8-10)	698	-	526	75,36	-	64,57	64,57	541	50,05
BEDRÅGERI OCH ANNAN OREDLIGHET (9 KAP.)	3644	63	474	13,01	118,87	111,25	111,37	2131	65,13
DÅRÅV CHECKBEDRÅGERI (1-3)	1424	28	57	4,00	96,55	186,88	183,51	572	73,71
HALERI, HALERIFÖRSEELSE (6-7)	346	-	13	3,76	-	100,87	100,87	255	74,34
FORSKINGRING OCH ANNAN TRÖLÖSHET (10 KAP.)	595	1	186	31,26	100,00	104,39	104,39	345	60,53
GULDENÅRSBROTT (11 KAP.)	16	-	6	37,50	-	88,89	88,89	7	38,89
SKADEGÖRELSEBROTT (12 KAP.)	503	5	193	38,37	125,00	38,31	38,57	400	30,67
BROTT MOT ALLMÄNNHETEN (13-15 KAP.)	355	1	81	22,82	14,29	56,46	55,99	268	42,27
ALLMÄNFÄRLIGA BROTT (13 KAP.)	93	1	36	38,71	33,33	26,14	26,20	86	24,23
FÖRFÄLSKNINGSBROTT (14 KAP.)	165	-	24	14,55	0,00	94,83	92,70	106	59,55
MENED, FÄLSKT ÅTAL M.M. (15 KAP.)	97	-	21	21,65	-	96,04	96,04	76	75,25
BROTT MOT STATEN (16-21 KAP.)	909	11	79	8,69	122,22	102,86	103,06	639	72,45
BROTT MOT ALLMÄN ORDNING (16 KAP. UTOM 15 O. 16)	53	-	8	15,09	-	143,24	143,24	20	54,05
VÅLD, MOT M.M. MOT TJÄNSTEMAN (17 KAP. 1-3,5)	257	3	15	5,84	300,00	86,69	87,41	208	70,75
VÅLDSAMT MOTSTÅND (17 KAP. 4)	215	-	5	2,33	-	108,59	108,59	145	73,23
ÖVR. BROTT MOT 17 KAP. (6-15)	55	8	12	21,82	100,00	85,45	87,30	45	71,43
BROTT AV KRIGSMÄN (21 KAP.)	304	-	31	10,20	-	113,43	113,43	206	76,87
ÖVR. BROTT MOT STATEN (18-20 KAP.)	25	-	8	32,00	-	113,64	113,64	15	68,18
TRAFIKBROTTSLAGEN	1650	-	211	12,79	-	37,16	37,16	1198	26,98
RATTFYLLERI, RATTÖNYKTERH. (4)	1270	-	84	6,61	-	93,52	93,52	924	68,04
SMITNING (5)	380	-	127	33,42	-	12,33	12,33	274	8,89
BROTT MOT ÖVRIGA LAGAR FÖR VILKA ÅR STADGÅT STRÅNGARE STRAFF ÄN BÖTER	1314	3	92	7,00	60,00	84,53	84,45	878	56,43
DÅRÅV NARKOTIKAFÖRORDNINGEN	177	-	11	6,21	-	77,29	77,29	156	68,12
SUMMA BROTT	17592	500	2955	16,80	23,06	39,85	39,04	12524	27,79

Tab. 8. (forts.). Upplärade brott och uppläringsprocent i vissa regioner efter brottets art, 1967

Område	Upplärade brott		Därav ej brott		Uppläringsprocent för			Upplärade brott, som	
	Samtliga	Därav försök	Samtliga	Procent	försök till brott	fullbordade brott	samtliga brott	anmänts 1967	Uppl. proc.
MALMO									
BROTT MOT BROTTSBALKEN	7472	258	1060	14,19	26,11	34,28	33,92	5960	27,05
BROTT MOT ENSKILD PERSON (3-7 KAP.)	975	5	166	17,03	71,43	62,62	62,66	798	51,29
MORD, DRAP, BARNADRAP (3 KAP. 1-3)	2	1	-	0,00	50,00	50,00	50,00	2	50,00
MISSHANDEL, AVEN GROV (3 KAP. 5-6)									
MED DÖDLIG UTGANG	1	-	-	0,00	-	33,33	33,33	1	33,33
ANNAN	549	1	70	12,75	100,00	65,47	65,51	439	52,39
ÖVR. BROTT MOT 3 KAP. (4,7-9)	18	-	4	22,22	-	64,29	64,29	16	57,14
BROTT MOT FRIHET OCH FRID (4 KAP.)	306	2	67	21,90	200,00	65,66	65,95	261	56,25
AREKRANKNING (5 KAP.)	14	-	6	42,86	-	48,28	48,28	8	27,59
VALDTAKT, VALDFORANDE (6 KAP. 1)	14	-	3	21,43	0,00	58,33	56,00	11	44,00
ÖVR. BROTT MOT 6 KAP. (2-8)	68	1	14	20,59	50,00	42,14	42,24	57	35,40
BROTT MOT FAMILJ (7 KAP.)	3	-	2	66,67	-	75,00	75,00	3	75,00
BROTT MOT FORMÖGENHETEN (8-12 KAP.)	5936	249	832	14,02	25,46	30,45	30,20	4720	24,01
TILLGREPP AV FORTSKAFFNINGSMEDEL (8 KAP. 1-4,7-8)									
BILAR (1-4,7)	372	84	58	15,59	28,19	41,62	37,58	340	34,34
MOTORCYKLAR (1-4,7)	59	1	5	8,47	20,00	28,57	28,37	55	26,44
MOPEDER (1-4,7)	255	4	10	3,92	22,22	18,06	18,11	176	12,50
CYKLAR (1-4,8)	115	1	15	13,04	33,33	3,91	3,94	87	2,98
ANNAT (1-4,7-8)	18	-	9	50,00	0,00	16,67	16,07	16	14,29
INBROTTSSTOLD (8 KAP. 1,4)	747	86	31	4,15	17,13	18,05	17,94	630	15,13
STOLD, SNATTERI I BUTIKER OCH VARUHUS (8 KAP. 1-2,4)	882	2	25	2,83	100,00	72,37	72,41	700	57,47
ANNAN STOLD, SNATTERI, BODRÄKT (8 KAP. 1-4)	925	20	135	14,59	24,39	21,24	21,30	815	18,77
RAN, AVEN GROVT (8 KAP. 5-6)	14	3	3	21,43	37,50	15,07	17,28	12	14,81
ÖVR. BROTT MOT 8 KAP. (8-10)	257	3	161	62,65	60,00	70,75	70,60	216	59,34
BEDRAGERI OCH ANNAN OREDLIGHET (9 KAP.)	1793	43	233	12,99	87,76	71,31	71,63	1284	51,30
DÄRAV CHECKBEDRAGERI (1-3)	646	10	11	1,70	62,50	71,54	71,38	440	48,62
HÄLERI, HÄLERIFÖRSEELSE (6-7)	224	-	5	2,23	-	93,33	93,33	186	77,50
FÖRSKINGRING OCH ANNAN TROLÖSHET (10 KAP.)	199	1	53	26,63	-	47,83	48,07	146	35,27
GULDENÄRSBROTT (11 KAP.)	7	-	5	71,43	-	46,67	46,67	-	0,00
SKADEGÖRELSEBROTT (12 KAP.)	293	1	89	30,38	50,00	31,88	31,92	243	26,47
BROTT MOT ALLMÄNNHETEN (13-15 KAP.)	169	2	29	17,16	200,00	39,02	39,39	134	31,24
ALLMÄNFÄRLIGA BROTT (13 KAP.)	50	-	12	24,00	-	53,19	53,19	40	42,55
FÖRFALSKNINGSBROTT (14 KAP.)	72	2	8	11,11	200,00	25,93	26,57	55	20,30
MENED, FÄLSKT ÅTAL M.M. (15 KAP.)	47	-	9	19,15	-	73,44	73,44	39	60,94
BROTT MOT STATEN (16-21 KAP.)	392	2	33	8,42	100,00	100,52	100,51	308	78,97
BROTT MOT ALLMÄN ORDNING (16 KAP. UTM 15 O. 16)	11	-	8	72,73	-	68,75	68,75	10	62,50
VALD, MOT M.M. MOT TJÄNSTEMAN (17 KAP. 1-3,5)	163	2	11	6,75	200,00	92,00	92,61	140	79,55
VALDSAMT MOTSTÅND (17 KAP. 4)	140	-	4	2,86	-	100,00	100,00	116	82,86
ÖVR. BROTT MOT 17 KAP. (6-15)	49	-	7	14,29	0,00	181,48	175,00	18	64,29
BROTT AV KRIGSMÄN (21 KAP.)	23	-	-	0,00	-	109,52	109,52	20	95,24
ÖVR. BROTT MOT STATEN (18-20 KAP.)	6	-	3	50,00	-	66,67	66,67	4	44,44
TRAFIKBROTTLÅGEN	844	-	159	18,84	-	46,32	46,32	715	39,24
RATTFYLLERI, RATTONYKTERH. (4)	591	-	28	4,74	-	101,03	101,03	482	82,39
SMITNING (5)	253	-	131	51,78	-	20,45	20,45	233	18,84
BROTT MOT ÖVRIGA LAGAR FÖR VILKA ÅR STADGAT STRÄNGARE STRAFF ÄN BÖTER	647	3	34	5,26	60,00	68,44	68,39	363	38,37
DÄRAV NARKOTIKAFÖRORDNINGEN	68	-	6	8,82	-	89,47	89,47	65	85,53
SUMMA BROTT	8963	261	1253	13,98	26,28	36,56	36,14	7038	28,38

Tab. 8. (forts.). Uppklarade brott och uppklaringsprocent i vissa regioner efter brottets art, 1967

Område	Uppklarade brott		Därav ej brott		Uppklaringsprocent för			Uppklarade brott, som anmänts 1967	
	Samtliga	Därav försök	Samtliga	Procent	försök till brott	fullbordade brott	samtliga brott	Samtliga	Uppkl. proc.
ÖVRIGA STÄDER MED 50000-INV.									
BROTT MOT BROTTSBALKEN	41106	1177	5463	13,29	29,80	48,28	47,44	29843	34,44
BROTT MOT ENSKILD PERSON (13-7 KAP.)	7232	37	1132	15,65	74,00	85,94	85,87	5816	69,06
MORD, DRAP, BARNDRAP (3 KAP. 1-3)	23	10	4	17,39	90,91	81,25	85,19	18	66,67
MISSHANDEL, AVEN GROV (3 KAP. 5-6)									
MED DÖDLIG UTGANG	12	-	2	16,67	-	92,31	92,31	10	76,92
ANNAN	2094	8	406	19,39	80,00	74,98	75,00	1475	52,83
ÖVR. BROTT MOT 3 KAP. (4,7-9)	138	-	53	38,41	-	85,19	85,19	98	60,49
BROTT MOT FRIHET OCH FRID (4 KAP.)	¹ 3891	4	520	13,36	66,67	89,29	89,26	¹ 3476	79,74
AREKRÄNNING (5 KAP.)	50	-	28	56,00	-	78,13	78,13	38	59,38
VALDTAKT, VALÖFORANDE (6 KAP. 1)	91	14	33	36,26	63,64	90,59	85,05	78	72,90
ÖVR. BROTT MOT 6 KAP. (2-8)	927	1	82	8,85	100,00	104,28	104,27	618	69,52
BROTT MOT FAMILJ (7 KAP.)	6	-	4	66,67	-	66,67	66,67	5	55,56
BROTT MOT FÖRMÖGENHETEN (8-12 KAP.)	29624	1115	3597	12,14	28,82	40,82	40,19	20930	28,40
TILLGREPP AV FORTSKAFFNINGSMEDEL (8 KAP. 1-4,7-8)									
BILAR (1-4,7)	1609	330	108	6,71	20,45	44,49	35,84	1203	26,80
MOTORCYKLAR (1-4,7)	64	4	9	14,06	33,33	18,75	19,28	44	13,25
MOPEDER (1-4,7)	599	4	33	5,51	8,16	14,11	14,04	454	10,64
CYKLAR (1-4,8)	322	1	32	9,94	11,11	3,61	3,62	240	2,70
ANNAT (1-4,7-8)	94	6	22	23,40	46,15	27,67	28,40	74	22,36
INBROTTSSTOLD (8 KAP. 1,4)	3909	524	159	4,07	30,01	28,09	28,33	2738	19,84
STOLD, SNATTERI I BUTIKER OCH VARUHUS (8 KAP. 1-2,4)	5055	12	215	4,25	80,00	83,98	83,97	4373	72,64
ANNAN STOLD, SNATTERI, BODRÄKT (8 KAP. 1-4)	4778	84	931	19,49	34,43	25,24	25,36	4064	21,57
RÄN, AVEN GROVT (8 KAP. 5-6)	98	9	26	26,53	75,00	58,94	60,12	85	52,15
ÖVR. BROTT MOT 8 KAP. (8-10)	893	12	330	36,95	120,00	90,08	90,38	619	62,65
BEDRAGERI OCH ANNAN OREDLIGHET (9 KAP.)	8435	119	1043	12,37	91,54	93,63	93,60	5118	56,79
DÄRAV CHECKBEDRAGERI (1-3)	4060	43	221	5,44	100,00	103,85	103,81	2388	61,06
HÄLERI, HÄLERIFÖRSEELSE (6-7)	806	-	82	10,17	-	101,13	101,13	619	77,67
FÖRSKINGRING OCH ANNAN TROLÖSHET (10 KAP.)	2309	4	314	13,60	80,00	125,07	124,95	842	45,56
GALDENÄRSBROTT (11 KAP.)	37	-	11	29,73	-	44,58	44,58	2	2,41
SKADEGÖRELSEBROTT (12 KAP.)	1422	6	364	25,60	60,00	30,58	30,65	1074	23,15
BROTT MOT ALLMÄNHETEN (13-15 KAP.)	2039	7	320	15,69	46,67	84,70	84,47	1507	62,43
ALLMÄNFÄRLIGA BROTT (13 KAP.)	428	1	192	44,86	12,50	56,48	56,02	333	43,59
FÖRFÄLSKNINGSBROTT (14 KAP.)	1239	5	53	4,28	71,43	99,60	99,44	944	75,76
MENED, FÄLSKT ÅTAL M.M. (15 KAP.)	372	1	75	20,16	-	91,83	92,08	230	56,93
BROTT MOT STATEN (16-21 KAP.)	2211	18	414	18,72	112,50	104,88	104,94	1590	75,46
BROTT MOT ALLMÄN ORDNING (16 KAP. UTOM 15 O. 16)	48	-	26	54,17	-	82,76	82,76	34	58,62
VALD, MOT M.M. MOT TJÄNSTEMAN (17 KAP. 1-3,5)	467	4	56	11,99	80,00	100,43	100,21	338	72,53
VALDSAMT MOTSTÄND (17 KAP. 4)	467	-	16	3,43	-	109,88	109,88	354	83,29
ÖVR. BROTT MOT 17 KAP. (6-15)	805	13	26	24,76	130,00	74,80	78,95	72	54,14
BROTT AV KRIGSMAN (21 KAP.)	134	-	144	17,27	-	112,25	112,25	659	88,69
ÖVR. BROTT MOT STATEN (18-20 KAP.)	290	1	146	50,34	100,00	102,85	102,84	133	47,16
TRAFIKBROTTSLAGEN	4274	-	802	18,76	-	59,14	59,14	3307	45,76
RATTFYLLERI, RATTÖNKTERH. (4)	3465	-	497	14,34	-	102,94	102,94	2692	79,98
SMITNING (5)	809	-	305	37,70	-	20,95	20,95	615	15,93
BROTT MOT ÖVRIGA LAGAR FÖR VILKA ÄR STADGAT STRÄNGARE STRAFF AN BÖTER	8597	25	478	5,56	108,70	97,85	97,88	6127	69,76
DÄRAV NARKOTIKAFÖRÖRDNINGEN	1070	-	66	6,17	-	62,68	62,68	1047	61,34
SUMMA BROTT	53977	1202	6743	12,49	30,25	53,48	52,58	39277	38,26

¹ ANMÄRKNING. 2311 BROTT FÖRÖVADE AV EN OCH SAMMA GÄRNINGSMAN I LINKÖPINGS POL.D:T (BROTT MOT BRB 4:8).

Tab. 8. (forts.). Uppklarade brott och upplklaringsprocent i vissa regioner efter brottets art, 1967

Område	Uppklarade brott		Därv ej brott		Uppklaringsprocent för			Uppklarade brott, som anmaldts 1967	
	Samtliga	Därv försök	Samtliga	Procent	försök till brott	fullbordade brott	samtliga brott	Samtliga	Uppkl. proc.
STÄDER MED 20000-49999 INVANARE									
BROTT MOT BROTTSBALKEN	27407	1018	3651	13,32	42,10	43,37	43,32	21335	33,72
BROTT MOT ENSKILD PERSON (3-7 KAP.)	3520	33	812	23,07	100,00	79,92	80,07	2592	58,96
MORD, DRAP, BARNADRAP (3 KAP. 1-3)	27	11	4	14,81	110,00	84,21	93,10	25	86,21
MISSHANDEL, AVEN GROV (3 KAP. 5-6)									
MED DÖDLIG UTGANG	10	-	3	30,00	-	66,67	66,67	7	46,67
ANNAN	1827	4	320	17,52	400,00	81,35	81,49	1249	55,71
ÖVR. BROTT MOT 3 KAP. (4,7-9)	120	-	36	30,00	-	103,45	103,45	94	81,03
BROTT MOT FRIHET OCH FRID (4 KAP.)	1080	7	349	32,31	175,00	79,31	79,59	821	60,50
ÅREKRÄNKNING (5 KAP.)	43	-	20	46,51	-	74,14	74,14	35	60,34
VÅLDTAKT, VÅLDFÖRANDE (6 KAP. 1)	55	10	25	45,45	62,50	83,33	78,57	51	72,86
ÖVR. BROTT MOT 6 KAP. (2-8)	354	1	54	15,25	50,00	70,46	70,38	306	60,83
BROTT MOT FAMILJ (7 KAP.)	4	-	1	25,00	-	66,67	66,67	4	66,67
BROTT MOT FÖRMÖGENHETEN (8-12 KAP.)	20893	963	2369	11,34	40,81	37,46	37,61	16448	29,61
TILLGREPP AV FORTSKAFFNINGSMEDEL (8 KAP. 1-4,7-8)									
BILAR (1-4,7)	1606	422	79	4,92	41,58	53,07	49,48	1386	42,70
MOTORCYKLAR (1-4,7)	60	1	3	5,00	20,00	26,58	26,43	51	22,47
MOPEDER (1-4,7)	682	3	38	5,57	25,00	22,23	22,24	570	18,59
CYKLAR (1-4,8)	374	2	58	15,51	100,00	4,22	4,24	310	3,51
ANNAT (1-4,7-8)	106	2	22	20,75	22,22	29,71	29,53	92	25,63
INBROTTSSTÖLD (8 KAP. 1,4)	3567	356	142	3,98	35,18	32,84	33,06	2738	25,38
STÖLD, SNATTERI I BUTIKER OCH VARUHUS (8 KAP. 1-2,4)	2925	12	110	3,76	109,09	93,46	93,51	2429	77,65
ANNAN STÖLD, SNATTERI, BODRAKT (8 KAP. 1-4)	3842	67	575	14,97	43,79	26,57	26,75	3234	22,52
RAN, AVEN GROVT (8 KAP. 5-6)	46	4	12	26,09	57,14	45,65	46,46	38	38,38
ÖVR. BROTT MOT 8 KAP. (8-10)	656	4	175	26,68	13,79	81,40	79,04	443	53,37
BEDRAGERI OCH ANNAN OREDLIGHET (9 KAP.)	4891	83	568	11,61	95,40	93,09	93,13	3460	65,88
DARAV CHECKBEDRAGERI (1-3)	1368	13	45	3,29	68,42	98,26	97,85	911	65,16
HALERI, HALERIFÖRSEELSE (6-7)	762	-	50	6,56	-	105,98	105,98	589	81,92
FÖRSKINGRING OCH ANNAN TRO- LÖSHET (10 KAP.)	785	1	217	27,64	-	77,78	77,88	582	57,74
GÅLDENÅRSBROTT (11 KAP.)	23	-	3	13,04	-	38,98	38,98	9	15,25
SKADEGÖRELSEBROTT (12 KAP.)	1330	6	367	27,59	33,33	30,86	30,87	1106	25,67
BROTT MOT ALLMÄNHETEN (13-15 KAP.)	962	3	242	25,16	30,00	81,62	81,18	686	57,89
ALLMÄNFÄRLIGA BROTT (13 KAP.)	325	1	131	40,31	20,00	59,67	59,31	270	49,27
FÖRFÄLSKNINGSBROTT (14 KAP.)	261	2	53	20,31	66,67	77,08	76,99	209	61,65
MENED, FÄLSKT ÅTAL M.M. (15 KAP.)	376	-	58	15,43	0,00	127,03	126,17	207	69,46
BROTT MOT STATEN (16-21 KAP.)	2032	19	228	11,22	126,67	95,04	95,26	1609	75,43
BROTT MOT ALLMÄN ORDNING (16 KAP. UTOM 15 O. 16)	34	-	9	26,47	-	64,15	64,15	28	52,83
VÅLD, MOT M.M. MOT TJANSTEMAN (17 KAP. 1-3,5)	389	11	26	6,68	137,50	103,85	104,57	264	70,97
VÅLDSAMT MOTSTAND (17 KAP. 4)	383	-	11	2,87	-	111,99	111,99	254	74,27
ÖVR. BROTT MOT 17 KAP. (6-15)	98	7	25	25,51	116,67	81,25	83,05	72	61,02
BROTT AV KRIGSMAN (21 KAP.)	948	-	95	10,02	-	93,03	93,03	846	83,02
ÖVR. BROTT MOT STATEN (18-20 KAP.)	180	1	62	34,44	100,00	78,51	78,60	145	63,32
TRAFIKBROTTLÅGEN	3595	-	719	20,00	-	58,67	58,67	2921	47,67
RATTFYLLERI, RATTÖNYKTERH. (4)	2880	-	420	14,58	-	96,29	96,29	2383	79,67
SMITNING (5)	715	-	299	41,82	-	22,80	22,80	538	17,16
BROTT MOT ÖVRIGA LAGAR FÖR VILKA ÅR STADGAT STRÄNGARE STRAFF ÄN BÖTER	3082	77	235	7,62	105,48	91,34	91,64	2414	71,78
DARAV NARKOTIKAFÖRORDNINGEN	815	-	30	3,68	-	94,77	94,77	811	94,30
SUMMA BROTT	34084	1095	4605	13,51	43,96	46,95	46,84	26670	36,65

Tab. 8. (forts.). Uppklarade brott och upplklaringsprocent i vissa regioner efter brottets art, 1967

Område	Uppklarade brott		Därav ej brott		Uppklaringsprocent för			Uppklarade brott, som anmänts 1967	
	Samtliga	Därav försök	Samtliga	Procent	försök till brott	fullbordade brott	samtliga brott	Samtliga	Uppkl. proc.
ÖVRIGA KOMMUNER									
BROTT MOT BROTTSBALKEN	60492	2099	8361	13,82	48,23	44,77	44,89	44253	32,84
BROTT MOT ENSKILD PERSON (3-7 KAP.)	7956	93	1837	23,09	77,50	87,47	87,34	5729	62,89
MORD, DRÅP, BARNDRÅP (3 KAP. 1-3)	58	16	21	36,21	100,00	110,53	107,41	46	85,19
MISSHANDEL, AVEN GROV (3 KAP. 5-6)									
MED DÖDLIG UTGANG ANNAN	22	-	5	22,73	-	129,41	129,41	12	70,59
ÖVR. BROTT MOT 3 KAP. (4,7-9)	3636	16	645	17,74	84,21	90,21	90,18	2521	62,52
BROTT MOT FRIHET OCH FRID (4 KAP.)	571	1	182	31,87	50,00	105,36	105,16	375	69,06
ÅREKRÄNNING (5 KAP.)	2515	14	733	29,15	82,35	84,01	84,00	1842	61,52
VALDTÅKT, VALDFORANDE (6 KAP. 1)	118	-	53	44,92	-	76,13	76,13	96	61,94
ÖVR. BROTT MOT 6 KAP. (2-8)	186	36	63	33,87	72,00	73,17	72,94	169	66,27
BROTT MOT FAMILJ (7 KAP.)	837	10	131	15,65	62,50	80,29	80,02	658	62,91
	13	-	4	30,77	-	100,00	100,00	10	76,92
BROTT MOT FÖRMOGENHETEN (8-12 KAP.)	45674	1959	5163	11,30	46,88	38,43	38,73	33689	28,57
TILLEGREPP AV FORTSKAFFNINGSMEDEL (8 KAP. 1-4,7-8)									
BILAR (1-4,7)	3564	816	143	4,01	51,48	57,67	56,13	2833	44,61
MOTORCYKLAR (1-4,7)	155	2	14	9,03	18,18	39,53	38,94	123	30,90
MOPEDER (1-4,7)	1038	9	60	5,78	29,03	26,52	26,54	833	21,30
CYKLAR (1-4,8)	723	1	173	23,93	6,67	6,44	6,44	588	5,24
ANNAT (1-4,7-8)	421	13	71	16,86	32,50	25,89	26,05	333	20,61
INBROTTSSTOLD (8 KAP. 1,4)	10184	782	318	3,12	40,21	30,86	31,41	7927	24,45
STOLD, SNATTERI I BUTIKER OCH VARUHUS (8 KAP. 1-2,4)	3914	6	108	2,76	54,55	90,19	90,10	3404	78,36
ANNAN STOLD, SNATTERI, BODRÅKT (8 KAP. 1-4)	8554	139	1228	14,36	45,28	26,82	27,00	6897	21,77
RAN, AVEN GROVT (8 KAP. 5-6)	67	8	19	28,36	57,14	55,66	55,83	54	45,00
ÖVR. BROTT MOT 8 KAP. (8-10)	1493	19	424	28,40	54,29	80,50	80,01	1008	54,02
BEDRÅGERI OCH ANNAN OREDLIGHET (9 KAP.)	10469	147	1354	12,93	108,09	96,17	96,32	6239	57,40
DÅRAV CHECKBEDRÅGERI (1-3)	2020	10	80	3,96	142,86	109,96	110,08	1234	67,25
HALERI, HALERIFÖRSEELSE (6-7)	1704	-	136	7,98	-	123,30	123,30	1207	87,34
FÖRSKINGRING OCH ANNAN TROLÖSHET (10 KAP.)	1658	5	515	31,06	71,43	80,48	80,45	967	46,92
GÅLDENÅRSBROTT (11 KAP.)	186	-	43	23,12	-	84,16	84,16	64	28,96
SKADEGÖRELSEBROTT (12 KAP.)	3248	12	693	21,34	32,43	29,96	29,97	2419	22,32
BROTT MOT ALLMÄNHETEN (13-15 KAP.)	2910	13	845	29,04	41,94	74,13	73,88	2004	50,88
ALLMÄNFÄRLIGA BROTT (13 KAP.)	1358	5	582	42,86	21,74	66,06	65,57	1036	50,02
FÖRFÄLSKNINGSBROTT (14 KAP.)	894	1	137	15,32	50,00	69,44	69,41	604	46,89
MENED, FÄLSKT ÅTAL M.M. (15 KAP.)	658	7	126	19,15	116,67	113,41	113,45	364	62,76
BROTT MOT STATEN (16-21 KAP.)	3952	34	516	13,06	154,55	103,62	103,92	2831	74,44
BROTT MOT ALLMÄN ORDNING (16 KAP. UTOM 15 O. 16)	175	-	91	52,00	-	69,44	69,44	138	54,76
VALD, MOT M.M. MOT TJANSTEMAN (17 KAP. 1-3,5)	958	16	78	8,14	145,45	103,06	103,57	642	69,41
VALDSAMT MOTSTÅND (17 KAP. 4)	901	-	32	3,55	-	115,96	115,96	596	76,71
ÖVR. BROTT MOT 17 KAP. (6-15)	231	11	32	13,85	137,50	89,43	90,94	145	57,09
BROTT AV KRIGSMAN (21 KAP.)	1278	4	119	9,31	400,00	99,61	99,84	1093	85,39
ÖVR. BROTT MOT STATEN (18-20 KAP.)	409	3	164	40,10	150,00	129,71	129,84	217	68,89
TRAFIKBROTTSLAGEN	10003	-	1704	17,03	-	70,12	70,12	7546	52,89
RATTFYLLERI, RATTÖNYKTERH. (4)	8574	-	1219	14,22	-	102,34	102,34	6501	77,60
SMITNING (5)	1429	-	485	33,94	-	24,27	24,27	1045	17,75
BROTT MOT ÖVRIGA LAGAR FÖR VILKA ÅR STADGAT STRANGARE STRAFF ÅR BÖTER	10138	13	937	9,24	76,47	98,30	98,26	6560	63,58
DÅRAV NARKOTIKAFÖRORDNINGEN	385	-	57	14,81	-	77,78	77,78	367	74,14
SUMMA BROTT	80633	2112	11002	13,64	48,34	50,66	50,60	58359	36,62

Tab. 9. Upplarade brott och upplklaringsprocent efter brottets art, länsvis, 1967

Brott	Stockholms stad		Stockholms län		Uppsala län		Södermanlands län		Östergötlands län	
	Uppklarade brott	Uppklaringsprocent	Uppklarade brott	Uppklaringsprocent	Uppklarade brott	Uppklaringsprocent	Uppklarade brott	Uppklaringsprocent	Uppklarade brott	Uppklaringsprocent
BROTT MOT BROTTSPALKEN	29953	32,82	11723	31,65	4425	30,87	6274	49,69	14126	62,71
BROTT MOT ENSKILD PERSON (3-7 KAP.)	3390	67,08	1488	82,48	494	62,93	708	78,32	3883	97,27
MCDR, CRAP, BARNDRAP (3 KAP. 1-3)	37	77,08	16	76,19	10	83,33	2	200,00	6	85,71
MISSHANDEL, AVEN GROV (3 KAP. 5-6)	5	83,33	6	120,00	-	0,00	1	50,00	7	140,00
MED DÖDLIG UTGANG ANNAN	1744	69,21	651	87,74	254	61,20	343	77,08	626	84,37
ÖVR. BROTT MOT 3 KAP. (4,7-9)	64	62,14	61	83,56	25	100,00	36	100,00	39	86,67
BROTT MOT FRIHET OCH FRID (4 KAP.)	1253	68,28	538	82,90	158	60,77	246	78,59	12747	94,99
AREKRANKNING (5 KAP.)	45	77,59	21	75,00	7	63,64	4	57,14	14	116,67
VALDTAKT, VALDFÖRANDE (6 KAP. 1)	74	54,41	44	78,57	6	66,67	14	77,78	24	100,00
ÖVR. BROTT MOT 6 KAP. (2-8)	158	47,02	146	64,60	34	64,15	60	76,92	418	158,94
BROTT MOT FAMILJ (7 KAP.)	10	83,33	5	125,00	-	0,00	2	50,00	2	100,00
BROTT MOT FORMGEMENHETEN (8-12 KAP.)	24064	29,02	8799	26,14	3380	25,96	4980	45,40	9470	53,91
TILLEGREPP AV FORTSKAFFNINGSMEDEL (8 KAP. 1-4,7-8)	1570	13,86	716	27,10	291	34,85	391	61,67	392	49,68
BILAR (1-4,7)	49	10,04	28	19,18	3	5,56	6	24,00	15	26,79
MOTORCYKLAR (1-4,7)	225	13,25	237	22,92	30	7,23	96	19,32	170	19,93
MOPEDER (1-4,7)	167	4,21	112	3,85	34	1,78	59	4,49	135	8,15
CYKLAR (1-4,8)	50	18,66	97	16,78	14	33,33	66	57,89	45	36,59
ANNAT (1-4,7-8)										
INBROTTSSTÖLD (8 KAP. 1,4)	2834	17,07	1807	18,23	628	29,03	1041	35,86	1224	35,19
STÖLD, SNATTERI I BUTIKER OCH VARUHUS (8 KAP. 1-2,4)	3686	82,24	1247	95,92	509	92,21	493	90,29	1893	82,27
ANNAN STÖLD, SNATTERI, BODRÅKT (8 KAP. 1-4)	2608	9,58	1398	13,84	533	18,15	610	24,87	1403	36,80
RÅN, AVEN GROVT (8 KAP. 5-6)	138	34,50	15	41,67	19	79,17	11	68,75	13	46,43
ÖVR. BROTT MOT 8 KAP. (8-10)	420	79,55	438	76,71	94	93,07	164	91,11	214	91,85
BEDRAGERI OCH ANNAN OREDLIGHET (9 KAP.)	10475	85,94	1721	90,15	829	29,25	865	79,14	2989	126,28
DARAV CHECKBEDRAGERI (1-3)	4998	97,48	349	91,60	286	46,05	340	87,40	1507	129,69
HALERI, HALERIFÖRSEELSE (6-7)	390	76,32	194	89,40	99	108,79	136	95,10	231	90,94
FÖRSKINGRING OCH ANNAN TROLÖSHET (10 KAP.)	706	71,53	407	83,40	114	32,85	827	321,79	493	98,01
GALDENARSBROTT (11 KAP.)	11	25,00	13	46,43	5	31,25	10	142,86	10	43,48
SKADEGÖRELSEBROTT (12 KAP.)	1125	41,47	563	27,90	277	35,38	341	36,67	474	35,29
BROTT MOT ALLMÄNHETEN (13-15 KAP.)	867	60,63	525	66,12	206	80,47	293	78,13	257	82,11
ALLMÄNMFÄRLIGA BROTT (13 KAP.)	334	41,91	245	49,70	82	75,93	78	44,57	152	75,62
FÖRFÄLSKNINGSBROTT (14 KAP.)	394	85,47	209	95,43	108	87,10	157	133,05	56	101,82
MENED, FÄLSKT ÅTAL M.M. (15 KAP.)	139	80,81	71	86,59	16	66,67	58	70,73	49	85,96
BROTT MOT STATEN (16-21 KAP.)	1632	88,07	911	117,25	345	125,00	293	77,31	516	79,02
BROTT MOT ALLMÄN ÖRDNING (16 KAP. UTOM 15 O. 16)	114	45,24	22	68,75	5	83,33	11	42,31	13	48,15
VALD, HÖT M.M. MOT TJANSTEMAN (17 KAP. 1-3,5)	356	83,18	130	114,04	66	124,53	88	78,57	119	94,44
VALDSAMT MOTSTÅND (17 KAP. 4)	434	90,61	87	126,09	67	117,54	80	86,02	94	110,59
ÖVR. BROTT MOT 17 KAP. (6-15)	58	72,50	25	55,56	6	85,71	23	71,88	22	59,46
BROTT AV KRIGSMÄN (21 KAP.)	566	120,94	506	106,08	184	135,29	65	82,28	180	94,74
ÖVR. BROTT MOT STATEN (18-20 KAP.)	104	71,23	141	352,50	17	100,00	26	70,27	88	46,81
TRAFIKBROTTSLAGEN	2027	30,41	2146	51,00	533	64,61	709	61,55	996	69,41
RATTFFYLLERI, RATTONYKTERH. (4)	1278	96,60	1772	102,19	433	105,87	599	92,15	826	101,85
SMITNING (5)	749	14,02	374	15,12	100	24,04	110	21,91	170	27,24
BROTT MOT ÖVRIGA LÄGAR FÖR VILKA ÅR STADGAT STRÄNGARE STRAFF ÄN BÖTER	1876	69,92	1156	96,01	388	87,98	539	93,58	4695	109,08
DARAV NARKOTIKAFÖRORDNINGEN	393	58,14	67	73,63	14	63,64	12	27,91	17	4,52
SUMMA BROTT	33856	33,65	15025	35,39	5346	34,27	7522	52,40	19817	70,11

¹ ANMÄRKNING. 2311 BROTT FÖRÖVADE AV EN OCH SAMMA GÄRNINGSMAN I LINKÖPINGS POL.D:T (BROTT MOT BRB 4:8).

Offences cleared up and percentage of clearances by kind of offence and by county in 1967

Jönköpings län		Kronobergs län		Kalmar län		Gotlands län		Blekinge län		Kristianstads län		Malmöhus län		Hallands län	
Uppklarade brott	Uppklaringsprocent	Uppklarade brott	Uppklaringsprocent	Uppklarade brott	Uppklaringsprocent	Uppklarade brott	Uppklaringsprocent	Uppklarade brott	Uppklaringsprocent	Uppklarade brott	Uppklaringsprocent	Uppklarade brott	Uppklaringsprocent	Uppklarade brott	Uppklaringsprocent
5345	54,59	2431	44,74	3997	45,94	968	60,84	3801	56,34	4503	51,30	16115	36,75	3326	43,25
744	97,89	360	88,45	532	91,10	123	87,23	401	83,89	487	79,71	2671	74,28	365	86,90
1	100,00	5	100,00	1	100,00	-	0,00	4	133,33	1	100,00	9	81,82	1	100,00
1	50,00	-	0,00	1	100,00	-	0,00	-	0,00	1	100,00	3	75,00	-	0,00
414	105,61	190	92,66	273	88,64	63	86,30	182	85,05	226	78,47	1207	72,19	216	93,10
37	90,24	25	108,70	36	112,50	2	22,22	32	123,08	36	100,00	74	94,87	29	116,00
206	94,06	90	84,11	155	85,64	39	82,98	109	69,87	149	84,66	792	73,54	85	74,56
7	87,50	11	122,22	6	75,00	3	150,00	5	100,00	5	55,56	32	61,54	5	100,00
19	90,48	5	62,50	14	87,50	4	200,00	6	100,00	4	66,67	47	64,38	6	85,71
58	77,33	31	65,96	45	125,00	12	150,00	63	92,65	65	69,15	500	80,52	22	62,86
1	100,00	3	150,00	1	100,00	-	0,00	-	0,00	-	0,00	7	87,50	1	100,00
4060	47,66	1781	37,53	3055	39,68	634	51,13	2688	47,68	3566	46,68	12226	31,64	2612	37,76
314	60,62	185	67,03	381	76,05	41	50,00	177	69,96	230	58,08	774	38,15	186	58,13
10	40,00	6	28,57	14	50,00	4	22,22	3	42,86	13	59,09	83	24,85	9	29,03
114	26,09	35	15,35	92	32,62	19	118,75	69	31,22	75	25,60	427	17,04	47	12,02
42	6,04	25	4,04	61	3,52	15	115,38	37	7,77	77	8,33	279	4,94	57	4,89
21	47,73	5	23,81	22	37,93	6	66,67	26	41,94	12	28,57	35	17,41	8	11,59
783	41,36	298	28,71	747	46,43	86	35,83	425	45,70	677	40,06	1992	23,06	333	22,52
491	101,45	184	93,88	240	80,27	41	77,36	337	87,53	693	95,85	1687	78,17	359	107,49
680	30,14	327	26,06	601	33,69	219	45,06	710	39,12	733	37,32	2115	23,43	443	26,70
8	61,54	2	22,22	1	100,00	1	100,00	5	55,56	4	100,00	44	32,84	7	58,33
94	90,38	30	78,95	73	83,91	26	76,47	62	70,45	100	79,37	570	78,40	80	76,19
1148	94,02	525	93,09	489	97,22	98	119,51	571	70,41	644	103,70	2846	74,02	829	146,21
466	127,32	248	85,81	139	119,83	45	900,00	128	38,44	147	87,50	947	69,79	321	194,55
108	114,89	39	81,25	129	102,38	17	100,00	220	98,21	77	114,93	394	95,40	89	178,00
149	106,43	68	104,62	79	80,61	23	100,00	84	80,77	135	75,42	595	69,75	84	102,44
16	84,21	3	33,33	16	100,00	1	50,00	11	78,57	6	42,86	25	55,56	3	15,00
190	28,40	88	21,67	239	34,09	54	29,83	171	37,01	167	26,01	754	30,18	167	24,42
222	99,55	178	116,34	200	93,46	41	66,13	211	139,74	164	77,36	446	54,13	127	77,44
71	78,02	36	58,06	105	79,55	27	54,00	64	68,82	96	69,06	174	61,27	49	55,68
76	108,57	127	156,79	48	133,33	4	57,14	25	67,57	38	108,57	169	41,52	28	70,00
75	120,97	15	150,00	47	102,17	10	200,00	122	580,95	30	78,95	103	77,44	50	138,89
319	109,62	112	86,82	210	103,45	170	114,86	501	104,16	286	90,79	772	98,09	222	118,09
11	73,33	4	80,00	7	77,78	4	80,00	7	116,67	14	93,33	34	79,07	5	71,43
75	104,17	24	88,89	54	84,38	12	85,71	35	92,11	50	89,29	276	90,79	85	170,00
84	161,54	25	89,29	64	112,28	13	86,67	33	113,79	38	97,44	270	103,45	36	112,50
13	92,86	3	50,00	14	60,87	5	250,00	9	81,82	22	146,67	87	126,09	7	70,00
107	102,88	38	80,85	20	86,96	124	114,81	343	108,89	135	87,10	75	105,63	78	102,63
29	85,29	18	112,50	51	188,89	12	300,00	74	90,24	27	77,14	30	76,92	11	84,62
689	80,58	356	66,67	603	68,44	176	62,19	386	64,12	597	60,92	2285	55,09	722	88,70
583	102,10	288	98,63	519	101,76	146	83,91	334	110,60	501	97,47	1698	97,25	635	112,79
106	37,32	68	28,10	84	22,64	30	27,52	52	17,33	96	20,60	587	24,44	87	34,66
690	110,75	436	107,13	741	113,48	116	82,86	397	88,03	653	89,94	2310	87,70	359	97,03
26	65,00	50	90,91	8	72,73	11	78,57	6	54,55	1	2,70	852	97,48	11	84,62
6724	59,66	3223	50,56	5341	52,19	1260	62,56	4584	58,77	5753	54,87	20710	40,90	4407	49,56

Tab. 9. (forts.). Uppklarade brott och uppklaringsprocent efter brottets art, länsvis, 1967

Brott	Göteborgs o. Bohus län		Älvsborgs län		Skaraborgs län		Värmlands län		Örebro län	
	Uppklarade brott	Uppklaringsprocent	Uppklarade brott	Uppklaringsprocent	Uppklarade brott	Uppklaringsprocent	Uppklarade brott	Uppklaringsprocent	Uppklarade brott	Uppklaringsprocent
BROTT MOT MCI BROTTSBALKEN	18585	37,65	6495	41,69	4121	51,80	5568	55,30	4922	38,92
BROTT MOT ENSKILD PERSON (3-7 KAP.)	2147	76,62	898	75,46	419	82,97	676	95,35	600	78,84
MURD, DRAP, BARNDRAP (3 KAP. 1-3)	21	72,41	7	175,00	1	100,00	5	125,00	5	125,00
MISSHANDEL, ÄVEN GROV (3 KAP. 5-6)	6	75,00	2	100,00	-	0,00	5	166,67	2	66,67
MED DÖDLIG UTGANG ANNAN	1140	79,33	447	73,64	196	82,01	307	89,24	311	82,93
ÖVR. BROTT MOT 3 KAP. (4,7-9)	68	97,14	49	116,67	25	113,64	40	111,11	28	107,69
BROTT MOT FRIHET OCH FRID (4 KAP.)	651	80,67	328	79,81	139	81,76	225	108,70	190	78,19
ÅREKRÄNKNING (5 KAP.)	15	45,45	7	50,00	9	75,00	4	57,14	6	54,55
VALDTAKT, VALDFORANDE (6 KAP. 1)	53	68,83	15	65,22	7	50,00	17	89,47	12	80,00
ÖVR. BROTT MOT 6 KAP. (2-8)	187	55,33	42	48,84	42	89,36	72	82,76	46	55,42
BROTT MOT FAMILJ (7 KAP.)	6	200,00	1	100,00	-	0,00	1	50,00	-	0,00
BROTT MOT FORMCGENHETEN (8-12 KAP.)	14811	33,17	4968	36,14	3182	47,26	4377	49,27	3556	32,12
TILLGREPP AV FORTSKAFFNINGSMEDEL (8 KAP. 1-4,7-8)	1222	26,92	376	45,97	211	54,81	283	74,08	200	43,10
BILAR (1-4,7)	77	15,68	22	25,29	10	47,62	12	44,44	9	32,14
MOTORCYKLAR (1-4,7)	422	14,87	133	12,91	60	39,47	93	31,42	123	18,47
MOPEDER (1-4,7)	91	4,36	43	3,17	89	11,68	49	5,09	47	2,82
CYKLAR (1-4,8)	61	16,94	30	28,85	7	16,67	28	40,00	17	24,29
ANNAT (1-4,7-8)	2227	22,13	693	23,98	568	35,90	945	46,21	710	26,98
INBROTTSSTÖLD (8 KAP. 1,4)	1752	82,25	972	77,70	356	96,74	346	91,53	424	72,98
STÖLD, SNATTERI I BUTIKER OCH VARUHUS (8 KAP. 1-2,4)	2226	16,11	876	25,30	629	35,82	928	37,43	664	24,42
ANNAN STÖLD, SNATTERI, BÖDRÄKT (8 KAP. 1-4)	95	51,91	11	44,00	5	45,45	10	71,43	13	72,22
RAN, ÄVEN GROVT (8 KAP. 5-6)	814	65,43	144	92,31	87	101,16	128	75,74	74	56,49
ÖVR. BROTT MOT 8 KAP. (8-10)	4380	111,88	1122	101,81	831	144,02	1146	103,06	955	92,27
BEDRAGERI OCH ANNAN OREDLIGHET (9 KAP.)	1616	174,89	208	120,93	229	238,54	162	103,18	354	86,34
DARAV CHECKBEDRAGERI (1-3)	435	97,75	166	103,11	185	228,40	149	128,45	98	103,16
HALERI, HALERIFÖRSEELSE (6-7)	698	89,03	204	83,61	85	53,80	143	85,12	90	53,25
FÖRSKINGRING OCH ANNAN TROLÖSHET (10 KAP.)	23	88,46	20	105,26	14	100,00	7	53,85	12	57,14
GALDENÄRSBROTT (11 KAP.)	723	33,32	322	26,86	230	28,08	259	33,68	218	25,00
SKADEGÖRELSEBROTT (12 KAP.)	537	62,15	366	100,55	170	46,58	176	91,19	487	96,63
BROTT MOT ALLMÄNNETEN (13-15 KAP.)	156	34,14	106	51,46	53	60,92	112	80,58	74	61,67
ALLMÄNFÄRLIGA BROTT (13 KAP.)	248	100,81	135	145,16	74	31,62	21	110,53	373	103,61
FÖRFÄLSKNINGSBROTT (14 KAP.)	133	82,61	125	192,31	43	97,73	43	122,86	40	166,67
MENED, FÄLSKT ÄTAL M.M. (15 KAP.)	1090	103,71	263	93,59	350	99,15	339	119,79	279	90,00
BROTT MOT STATEN (16-21 KAP.)	69	125,45	14	42,42	11	50,00	12	85,71	8	61,54
BROTT MOT ALLMÄN ORDNING (16 KAP. UTOM 15 O. 16)	301	87,50	91	100,00	89	103,49	101	131,17	91	101,11
VÄLD, MOT M.M. MOT TJÄNSTEMÄN (17 KAP. 1-3,5)	264	113,79	82	107,89	79	105,33	80	115,94	99	110,00
VALDSAMT MOTSTÅND (17 KAP. 4)	71	92,21	28	93,33	15	83,33	19	158,33	23	76,67
ÖVR. BROTT MOT 17 KAP. (6-15)	338	112,29	4	100,00	137	96,48	104	107,22	37	64,91
BROTT AV KRIGSMÄN (21 KAP.)	47	111,90	44	93,62	19	190,00	23	164,29	21	70,00
ÖVR. BROTT MOT STATEN (18-20 KAP.)	2331	42,02	996	59,29	599	77,09	799	67,31	799	71,28
TRAFIKBROTTLÅGEN	1795	97,40	879	108,38	523	108,73	663	99,70	661	107,83
RATTFYLLERI, RATTÖNKTERH. (4)	536	14,47	117	13,46	76	25,68	136	26,05	138	27,17
SMITNING (5)	1684	84,24	689	86,89	820	99,88	1970	86,06	1024	95,79
BROTT MOT ÖVRIGA LAGAR FÖR VILKA ÄR STADGAT STRÄNGARE STRAFF ÄN BÖTER	185	77,08	21	91,30	6	85,71	784	86,92	243	95,67
DARAV NARKOTIKAFÖRÖRDNINGEN										
SUMMA BROTT	22600	39,71	8180	45,31	5540	57,99	8337	61,55	6745	45,47

Västmanlands län		Kopparbergs län		Gävleborgs län		Västernorrlands län		Jämtlands län		Västerbottens län		Norrbottens län		Hela riket	
Uppklarade brott	Uppklaringsprocent	Uppklarade brott	Uppklaringsprocent	Uppklarade brott	Uppklaringsprocent	Uppklarade brott	Uppklaringsprocent	Uppklarade brott	Uppklaringsprocent	Uppklarade brott	Uppklaringsprocent	Uppklarade brott	Uppklaringsprocent	Uppklarade brott	Uppklaringsprocent
5989	44,91	4833	48,71	5217	40,42	4890	50,69	1451	36,66	5264	58,95	6736	54,53	181058	41,43
738	77,68	623	78,86	636	79,70	396	70,34	236	87,73	618	96,71	1110	89,52	24743	80,46
4	80,00	1	50,00	4	100,00	7	87,50	1	100,00	4	200,00	10	125,00	163	88,59
2	100,00	4	133,33	3	60,00	2	0,00	2	66,67	-	0,00	3	60,00	56	91,80
355	79,95	322	77,40	243	75,47	190	76,92	123	90,44	249	109,21	494	87,13	10766	79,10
20	105,26	34	85,00	36	120,00	37	97,37	18	105,88	64	96,97	39	92,86	954	95,40
235	74,37	175	90,67	189	72,41	116	68,64	63	79,75	220	86,96	433	92,92	9531	82,16
10	83,33	11	64,71	7	100,00	4	66,67	5	83,33	21	87,50	16	94,12	280	73,68
15	75,00	12	80,00	26	78,79	7	43,75	1	50,00	6	66,67	22	81,48	460	70,55
97	74,62	64	62,14	127	94,07	33	41,77	23	92,00	54	94,74	93	86,11	2492	77,44
-	0,00	-	0,00	1	100,00	-	0,00	-	0,00	-	0,00	-	0,00	41	89,13
4573	39,13	3803	43,72	4052	35,44	3887	45,94	994	29,03	3847	51,55	4520	46,81	137885	35,81
396	51,23	200	51,68	313	49,29	235	50,00	99	52,66	121	64,02	263	71,86	9567	31,68
13	23,64	11	50,00	25	71,43	5	31,25	-	0,00	15	68,18	11	78,57	453	21,74
134	15,33	60	21,28	89	15,84	81	28,03	11	11,46	87	32,95	165	41,46	3094	18,62
66	4,31	42	3,51	49	3,01	35	5,99	8	2,78	54	4,69	74	7,64	1767	4,69
23	25,56	20	33,90	20	27,78	16	25,40	7	10,94	33	33,67	57	34,13	726	25,12
958	34,28	827	37,64	780	29,30	591	30,85	165	23,11	477	42,44	947	41,70	22763	26,63
397	78,77	455	104,12	375	85,42	358	84,43	53	65,43	326	110,51	374	92,57	18048	85,52
546	20,52	720	32,56	856	28,46	668	24,70	215	20,55	879	37,40	873	32,53	22460	20,86
5	62,50	6	28,57	12	46,15	8	72,73	3	42,86	5	55,56	9	64,29	450	43,52
114	87,69	88	69,29	98	90,74	117	92,86	38	67,86	173	91,53	177	83,10	4417	78,08
1318	123,87	1031	121,29	983	73,52	1449	134,54	252	49,61	1252	124,83	959	105,27	39707	92,13
703	152,49	188	143,51	285	91,64	381	86,79	73	165,91	310	114,81	86	148,28	14516	104,04
79	94,05	272	182,55	151	87,79	144	96,64	15	115,38	256	176,55	159	125,20	4232	106,01
386	146,21	131	71,98	181	91,41	118	59,00	61	105,17	202	120,96	189	111,18	6252	90,77
12	133,33	8	100,00	5	125,00	15	46,88	5	100,00	19	211,11	10	43,48	280	63,64
205	22,11	204	28,33	266	36,94	191	34,85	77	25,50	204	34,46	412	39,13	7921	32,04
415	95,40	172	79,63	210	57,38	236	85,20	77	77,00	389	82,94	330	46,68	7302	72,79
72	64,29	59	52,21	75	79,79	64	51,61	38	65,52	107	67,30	159	64,37	2588	55,91
303	105,21	42	95,45	57	40,14	51	94,44	21	75,00	218	83,52	43	13,27	3025	79,96
40	114,29	71	120,34	78	60,00	121	122,22	18	128,57	64	130,61	128	94,12	1689	104,32
263	99,25	235	107,80	319	103,24	371	107,54	144	87,27	410	114,21	776	103,60	11128	99,64
8	114,29	13	76,47	11	73,33	13	92,86	4	133,33	16	80,00	5	71,43	435	65,12
95	95,00	76	105,56	71	101,43	95	107,95	16	123,08	70	100,00	124	121,57	2590	97,33
101	107,45	58	123,40	74	93,67	132	117,86	19	86,36	100	142,86	127	128,28	2540	107,58
23	79,31	21	95,45	20	105,26	20	90,91	3	60,00	21	77,78	38	111,76	596	88,17
11	110,00	39	100,00	121	104,31	87	93,55	97	83,62	142	102,90	415	94,97	3953	104,05
25	100,00	28	133,33	22	220,00	24	150,00	5	83,33	61	179,41	67	95,71	1014	101,10
676	77,08	721	73,20	881	70,03	632	60,08	288	58,78	590	61,01	856	69,93	22393	55,23
585	95,74	619	97,17	745	98,28	539	92,93	244	94,57	511	101,79	682	106,07	18058	100,32
91	34,21	102	29,31	136	27,20	93	19,70	44	18,97	79	16,99	174	29,95	4335	19,23
821	107,32	574	120,34	900	104,17	835	75,29	371	62,77	813	92,60	797	102,05	25654	92,79
49	74,24	25	69,44	30	88,24	66	37,71	3	42,86	13	86,67	15	71,43	2908	71,93
7486	49,98	6128	53,83	6998	46,56	6357	53,84	2110	41,87	6667	61,87	8389	58,43	229105	45,35

Tab. 10a. Brott som begåtts av minderåriga efter brottets art och den minderåriges ålder vid tiden för brottet, 1967
Offences committed by juveniles under 15 by kind of offence and by age of the juvenile when committing the offence in 1967

Kön	Ålder													Summa
	1-4 år	5 år	6 år	7 år	8 år	9 år	10 år	11 år	12 år	13 år	14 år	Okänd		
MÄN														
BROTT MOT BROTTSBALKEN	133	178	228	388	609	982	1700	2926	4120	7664	12180	-	31108	
3 KAP. BROTT MOT LIV OCH HALSA MORD, DRAP (1-2)	2	2	3	9	4	9	15	20	44	50	93	-	251	
I FORENING MED SJÄLMORD	-	-	-	-	-	-	-	-	-	-	-	-	-	
ÖVRIGA MORD OCH DRAP	-	-	-	-	-	-	-	-	-	1	-	-	1	
BARNADRAP (3)	-	-	-	-	-	-	-	-	-	-	-	-	-	
FOSTERFÖRDRIVNING (4)	-	-	-	-	-	-	-	-	-	-	-	-	-	
MISSHANDEL, GROV (6)	-	-	-	-	-	-	-	-	-	-	-	-	-	
MED DÖDLIG UTGANG	-	-	-	-	-	-	-	-	-	1	-	-	1	
ANNAN	1	-	1	-	-	-	-	1	-	3	8	-	14	
MISSHANDEL, ÖVRIGA BROTT (5)	-	-	-	-	-	-	-	-	-	-	-	-	-	
MED DÖDLIG UTGANG	-	-	-	-	-	-	-	-	-	-	-	-	-	
ANNAN	1	2	1	7	2	8	14	15	40	41	73	-	204	
VÄLLANDE TILL ANNANS DÖD (7)	-	-	-	-	-	-	-	-	-	-	-	-	-	
I SAMBAND MED TRAFIKOLYCKA	-	-	-	-	-	-	-	-	-	-	-	-	-	
ANNAT	-	-	-	1	-	-	-	1	-	-	-	-	2	
ÖVRIGA BROTT MOT 3 KAP. (8-9)	-	-	1	1	2	1	1	3	4	4	12	-	29	
4KAP. BROTT MOT FRIHET O. FRID MEMFRIDSBR., OLAGA INTRÄNG (6)	1	-	1	2	6	10	17	47	68	84	132	-	368	
ÖVR. BROTT MOT 4 KAP. (1-5,7-9)	1	-	1	2	1	4	2	15	19	24	49	-	118	
	-	-	-	-	5	6	15	32	49	60	83	-	250	
5 KAP. ÅREKRÄNNING	-	-	-	-	-	-	-	-	-	1	1	-	2	
6 KAP. SEDLIGHETSBRÖTT	-	2	-	2	2	3	1	1	10	15	37	-	73	
VÄLDÅKT, VÄLDFÖRANDE (1)	-	-	-	-	-	-	-	-	-	1	4	-	5	
MOT KVINNA UNDER 15 ÅR	-	-	-	-	-	-	-	-	-	-	2	-	2	
MOT KVINNA 15 ÅR EL. ÄLDRE	-	-	-	-	-	-	-	-	-	-	-	-	-	
HETEROSEXUELL OTUKT	-	-	-	-	1	-	1	-	3	3	7	-	15	
MED BARN UNDER 15 ÅR (3)	-	-	-	-	-	-	-	-	1	-	1	-	2	
ANNAN (2,4,5)	-	-	-	-	-	-	-	-	-	-	-	-	-	
HOMOSEXUELL OTUKT	-	-	-	-	-	-	-	-	-	-	-	-	-	
MED BARN UNDER 15 ÅR (3)	-	-	-	-	-	-	-	-	-	-	-	-	-	
ANNAN (2,4)	-	-	-	-	-	-	-	-	-	-	-	-	-	
OTUKTIGT BETEENDE (6)	-	1	-	2	-	1	-	-	3	2	3	-	12	
EXHIBITIONISM	-	1	-	-	-	-	-	-	3	2	3	-	12	
ANNAT	-	-	-	-	1	2	-	1	3	9	18	-	35	
KOPPLERI, FRÄMJJANDE AV OTUKT (7)	-	-	-	-	-	-	-	-	-	-	-	-	-	
ÖVRIGA BROTT MOT 6 KAP. (8)	-	-	-	-	-	-	-	-	-	-	2	-	2	
7 KAP. BROTT MOT FAMILJ	-	-	-	-	-	-	-	-	-	-	-	-	-	
8 KAP. STÖLD, RÄN OCH ANDRA TILLEGREPPSBROTT	10	22	45	181	307	643	1288	2361	3428	6677	10722	-	25684	
9 KAP. BEDRÅGERI OCH ANNAN OREDLIGHET	-	-	-	4	11	14	39	64	89	170	360	-	751	
BEDRÅGERI, BEDR. BETEENDE (1-3)	-	-	-	-	-	-	-	-	1	4	8	-	13	
POSTBEDRÅGERI	-	-	-	-	-	-	-	-	-	5	7	-	12	
HOTELL-, REST-, DRÖSKBEDRÅGERI	-	-	-	-	-	-	-	-	-	5	3	-	37	
AUTOMATBEDRÅGERI	-	-	-	-	5	-	12	7	5	5	3	-	38	
CHECKBEDRÅGERI	-	-	-	-	-	-	-	9	4	3	22	-	38	
ÖVRIGA BEDRÅGERIBROTT	-	-	-	1	-	3	5	6	12	21	60	-	108	
UTPRESSNING, ÖCKER (4-5)	-	-	-	-	-	-	-	-	-	-	1	-	1	
HÄLERI, HÄLERIFÖRSEELSE (6-7)	-	-	-	3	5	11	22	42	66	132	246	-	527	
ÖVRIGA BROTT MOT 9 KAP. (8-10)	-	-	-	-	1	-	-	-	1	-	13	-	15	
10 KAP. FÖRSKINGRING OCH ANNAN TROLOSHET	-	-	-	3	4	2	8	12	31	60	75	-	195	
FÖRSKINGRING, UNDRÅRKT (1-3)	-	-	-	-	-	-	2	1	-	1	-	-	4	
OLOVLIGT FÖRFOGANDE (4)	-	-	-	-	-	-	-	-	-	-	-	-	-	
ÖVER AVBETALNINGSGODS	-	-	-	-	-	-	-	-	-	-	1	-	1	
ANNAT	-	-	-	-	2	-	1	2	6	19	15	-	45	
FYNDFÖRSEELSE (8)	-	-	-	3	2	2	2	4	3	16	16	-	48	
ÖVRIGA BROTT MOT 10 KAP. (5-7)	-	-	-	-	-	-	3	5	22	24	43	-	97	
11 KAP. GÅLDENÅRSBROTT	-	-	-	-	-	-	-	-	-	-	-	-	-	
12 KAP. SKADEGÖRELSEBROTT	55	56	77	105	173	208	245	340	388	520	658	-	2825	
SKADEGÖRELSE, ÅVERKAN (1-3)	-	-	-	-	-	-	-	-	-	-	-	-	-	
GENOM BRAND	5	9	12	15	16	14	14	15	15	18	22	-	155	
ANNAN	50	46	64	86	152	192	228	322	365	487	628	-	2620	
TAGANDE AV OLOVLIG VÄG (4)	-	1	1	4	5	2	3	3	8	15	8	-	50	

Tab. 10. a. (forts.). Brott som begåtts av minderåriga efter brottets art och den minderåriges ålder vid tiden för brottet, 1967

Kön Brott	Ålder												Summa	
	1-4 år	5 år	6 år	7 år	8 år	9 år	10 år	11 år	12 år	13 år	14 år	Okänd		
13 KAP. ALLMANFARLIGA BROTT MORDBRAND, IVEN GROV (1-2) ALLMANFARLIG VÄRDSLOSHET (6) VILLANDE AV BRAND ANNAN	65 2	96 5	102 4	82 3	102 5	93 2	85 6	78 -	59 7	78 3	80 -	-	-	920 37
ÖVRIGA BROTT MOT 13 KAP. (3-5,7-10)	54 8	84 7	84 10	72 4	85 8	85 4	69 4	68 7	40 11	55 9	53 17	-	-	749 89
14 KAP. FÖRFALSKNINGSBROTT URKUNDSFÖRFALSKNING M.M. (1-4,9) CHECKER ANNAT SIGNATURFÖRFALSKNING (5,9) PENNINGFÖRFALSKNING M.M. (6,9,10) ÖVRIGA BROTT MOT 14 KAP. (7-9)	-	-	-	-	-	-	-	-	2	3	7	-	-	12
15 KAP. MENED, FALSKT ITAL M.M. MENED M.M. (1-3) ÖVR. BROTT MOT 15 KAP. (5-13)	-	-	-	-	-	-	1	-	1	-	1	-	-	3
16 KAP. BROTT MOT ALLMAN ORD- NING (UTOM FYLLERI OCH FÖRAR- GELSEVÄCKANDE BETEENDE)	-	-	-	-	-	-	1	1	-	-	2	-	-	4
17 KAP. BROTT MOT ALLMAN VERK- SAMHET VÅLD MOT TJANSTEMAN MOT POLISMAN (1) MOT ANNAN (1,3) HOT M.M. MOT TJANSTEMAN (1-3,5) VÅLDSAMT MOTSTÅND (4) ÖVR. BROTT MOT 17 KAP. (6-15)	-	-	-	-	-	-	-	2	-	6	12	-	-	20
18 KAP. HOGMÅLSBROTT	-	-	-	-	-	-	-	-	-	-	-	-	-	-
19 KAP. BROTT MOT RIKETS SÄKER- HET	-	-	-	-	-	-	-	-	-	-	-	-	-	-
20 KAP. ÅMBETSBROTT	-	-	-	-	-	-	-	-	-	-	-	-	-	-
21 KAP. BROTT AV KRIGSMÅN UNDÅNHÅLLANDE, RYMNING (11-12) ÖVRIGA BROTT MOT 21 KAP. (1-10,13-18)	-	-	-	-	-	-	-	-	-	-	-	-	-	-
TRAFIKBROTTLAGEN	-	-	1	-	-	1	-	-	2	7	32	-	-	43
RATTFYLLERI, RATTONYKTERHET (4) SMITNING (5)	-	-	1	-	-	1	-	-	2	6	11	-	-	22 21
BROTT MOT ÖVRIGA LAGAR FÖR VILKA ÅR STADGAT STRÅNGARE STRAFF ÅN BÖTER	-	2	3	-	2	4	3	6	17	30	58	-	-	125
CHECKLAGEN	-	-	-	-	-	-	-	-	-	-	-	-	-	-
NARKOTIKAFÖRORDNINGEN	-	-	-	-	-	-	-	-	-	4	11	-	-	15
SPRITILLVERKNINGSFÖRORDNINGEN	-	-	-	-	-	-	-	-	-	-	4	-	-	4
ÖVRIGA FÖRFATTNINGAR ANGÅENDE RUSDRYCKER OCH ÖL	-	-	-	-	-	-	-	-	-	4	12	-	-	16
VARUSMUGGLINGSLAGEN	-	-	-	-	-	-	-	-	1	1	1	-	-	3
SKATTETRAFFLAGEN	-	-	-	-	-	-	-	-	-	-	-	-	-	-
UPPBORDSFÖRORDNINGEN	-	-	-	-	-	-	-	-	-	-	-	-	-	-
JAKTLAGSTIFTNINGEN	-	-	-	-	1	1	1	2	3	2	6	-	-	16
FISKELAGSTIFTNINGEN	-	-	-	-	-	-	-	2	2	13	10	-	-	25
ÖVRIGA LAGAR OCH FÖRFATTNINGAR	-	2	3	-	1	3	2	4	11	6	14	-	-	46
SUMMA BROTT	133	180	232	388	611	987	1703	2932	4139	7701	12270	-	-	31276

Tab. 10. a. (forts.). Brott som begåtts av minderåriga efter brottets art och den minderåriges ålder vid tiden för brottet, 1967

Kön	Ålder													Summa
	Brott	1-4 år	5 år	6 år	7 år	8 år	9 år	10 år	11 år	12 år	13 år	14 år	Okänd	
MÄN+KVINNOR														
BROTT MOT BROTTSBALKEN	153	195	250	424	659	1053	1902	3078	4391	8669	13013	-	33787	
3 KAP. BROTT MOT LIV OCH HÄLSA	2	2	4	9	5	9	15	22	48	53	98	-	267	
MORD, DRAP (1-2)	-	-	-	-	-	-	-	-	-	-	-	-	-	
I FÖRENING MED SJÄLVMORD	-	-	-	-	-	-	-	-	-	-	-	-	-	
ÖVRIGA MORD OCH DRAP	-	-	-	-	-	-	-	-	-	1	-	-	1	
BARNADRAP (3)	-	-	-	-	-	-	-	-	-	-	-	-	-	
FOSTERFÖRDRIVNING (4)	-	-	-	-	-	-	-	-	-	-	-	-	-	
MISSHANDEL, GROV (6)	-	-	-	-	-	-	-	-	-	-	-	-	-	
MED DÖDLIG UTGÅNG	-	-	-	-	-	-	-	-	-	1	-	-	1	
ANNAN	1	-	1	-	-	-	-	-	-	3	-	-	15	
MISSHANDEL, ÖVRIGA BROTT (5)	-	-	-	-	-	-	-	-	-	-	-	-	-	
MED DÖDLIG UTGÅNG	-	-	-	-	-	-	-	-	-	-	-	-	-	
ANNAN	1	2	2	7	3	8	14	17	44	44	77	-	219	
VALLANDE TILL ANNANS DÖD (7)	-	-	-	-	-	-	-	-	-	-	-	-	-	
I SAMBAND MED TRAFIKOLYCKA	-	-	-	-	1	-	-	-	-	-	-	-	-	
ANNAT	-	-	-	-	1	-	-	-	1	-	-	-	2	
ÖVRIGA BROTT MOT 3 KAP. (8-9)	-	-	1	1	2	1	1	3	4	4	12	-	29	
4KAP. BROTT MOT FRIHET O. FRID	1	1	1	2	7	10	20	49	71	107	142	-	411	
HENFRIDSR., OLAGA INTRÅNG (6)	1	1	1	2	2	4	5	15	21	33	57	-	142	
ÖVR. BROTT MOT 4 KAP. (1-5,7-9)	-	-	-	-	5	6	15	34	50	74	85	-	269	
5 KAP. ÅREKRÄKNING	-	-	-	-	-	-	-	-	-	1	1	-	2	
6 KAP. SEDLIGHETSBROTT	-	2	-	2	2	3	1	1	10	15	37	-	73	
VÄLDTÅKT, VÄLDFÖRANDE (1)	-	-	-	-	-	-	-	-	-	1	4	-	5	
MOT KVINNA UNDER 15 ÅR	-	-	-	-	-	-	-	-	-	-	2	-	2	
MOT KVINNA 15 ÅR EL. ÄLDRE	-	-	-	-	-	-	-	-	-	-	-	-	-	
METEROSEXUELL ÖTUKT	-	-	-	-	1	-	1	-	3	3	7	-	15	
MED BARN UNDER 15 ÅR (3)	-	-	-	-	-	-	-	-	1	-	1	-	2	
ANNAN (2,4,5)	-	-	-	-	-	-	-	-	-	-	-	-	-	
HOMOSEXUELL ÖTUKT	-	-	-	-	-	-	-	-	-	-	-	-	-	
MED BARN UNDER 15 ÅR (3)	-	-	-	-	-	-	-	-	-	-	-	-	-	
ANNAN (2,4)	-	-	-	-	-	-	-	-	-	-	-	-	-	
ÖTUKTIGT BETEENDE (6)	-	1	-	2	-	1	-	-	3	2	3	-	12	
EXHIBITIONISM	-	1	-	2	-	1	-	-	3	2	3	-	12	
ANNAT	-	-	-	-	1	2	-	1	3	9	18	-	35	
KOPPLERI, FRÅMJÄNDE AV ÖTUKT	-	-	-	-	-	-	-	-	-	-	-	-	-	
ANNAT	-	-	-	-	-	-	-	-	-	-	2	-	2	
ÖVRIGA BROTT MOT 6 KAP. (8)	-	-	-	-	-	-	-	-	-	-	-	-	-	
7 KAP. BROTT MOT FAMILJ	-	-	-	-	-	-	-	-	-	-	-	-	-	
8 KAP. STÖLD, RÅN OCH ANDRA														
TILLEGREPPSBROTT	13	24	52	205	342	689	1445	2476	3635	7564	11370	-	27815	
9 KAP. BEDRÅGERI OCH ANNAN														
ÖREDLIGHET	1	-	-	4	13	17	66	73	116	217	475	-	982	
BEDRÅGERI, BEDR. BETEENDE (1-3)	-	-	-	-	-	-	-	-	1	5	8	-	14	
POSTBEDRÅGERI	-	-	-	-	-	-	-	-	-	5	7	-	12	
HOTELL-, REST-, DROSKBEDRÅGERI	-	-	-	-	-	-	-	-	-	-	-	-	-	
AUTOMATBEDRÅGERI	-	-	-	5	-	-	12	12	19	5	13	-	66	
CHECKBEDRÅGERI	-	-	-	-	-	-	-	9	4	9	27	-	49	
ÖVRIGA BEDRÅGERIBROTT	-	-	-	1	-	3	31	6	12	25	118	-	196	
UTPRESSNING, OCKER (4-5)	-	-	-	-	-	-	-	-	-	-	1	-	1	
HÅLERI, HÅLERIFÖRSEELSE (6-7)	1	-	-	3	7	14	23	46	79	162	285	-	620	
ÖVRIGA BROTT MOT 9 KAP. (8-10)	-	-	-	-	1	-	-	-	1	6	16	-	24	
10 KAP. FÖRSKINGRING OCH ANNAN														
TROLOSHET	-	-	-	3	4	2	8	13	33	70	83	-	216	
FÖRSKINGRING, UNDANDRAKT (1-3)	-	-	-	-	-	-	2	1	1	5	1	-	19	
ÖLOVLIGT FÖRFÖGANDE (4)	-	-	-	-	-	-	-	-	-	-	1	-	1	
ÖVER AVBETALNINGSGODS	-	-	-	-	-	-	-	-	-	-	-	-	-	
ANNAT	-	-	-	-	2	-	1	2	6	20	15	-	46	
FYNDFÖRSEELSE (8)	-	-	-	3	2	2	2	4	3	17	16	-	49	
ÖVRIGA BROTT MOT 10 KAP. (5-7)	-	-	-	-	-	-	3	6	23	28	50	-	110	
11 KAP. GÅLDENÅRSBROTT	-	-	-	-	-	-	-	-	-	-	-	-	-	
12 KAP. SKADEGÖRELSEBROTT														
SKADEGÖRELSE, ÅVERKAN (1-3)	62	59	81	112	177	219	255	353	410	539	689	-	2956	
GENOM BRAND	5	9	13	17	16	14	14	21	16	20	22	-	167	
ANNAN	57	49	67	91	156	203	238	329	386	504	659	-	2739	
TÅGANDE AV ÖLOVLIG VÅG (4)	-	1	1	4	5	2	3	3	8	15	8	-	50	

Tab. 10. a. (forts.). Brott som begåtts av minderåriga efter brottets art och den minderåriges ålder vid tiden för brottet, 1967

Kön	Ålder													Summa
	1-4 år	5 år	6 år	7 år	8 år	9 år	10 år	11 år	12 år	13 år	14 år	Okänd		
13 KAP. ALLMÄNFÄRLIGA BROTT	74	107	112	87	109	104	90	88	64	89	91	-	1015	
MÖRDBRAND, XVEN GROV (1-2)	2	5	7	4	5	2	6	1	8	5	2	-	47	
ALLMÄNFÄRLIG VÄRDSLÖSHET (6)	62	95	91	75	91	93	74	76	44	62	60	-	823	
VILLANDE AV BRAND	9	7	10	5	9	6	4	7	11	11	17	-	96	
ANNAN	-	-	-	-	-	-	-	-	-	-	-	-	-	
ÖVRIGA BROTT MOT 13 KAP. (3-5, 7-10)	1	-	4	3	4	3	6	4	1	11	12	-	49	
14 KAP. FÖRFÄLSKNINGSBROTT	-	-	-	-	-	-	-	-	2	6	7	-	15	
URKUNDSFÖRFÄLSKNING M.M. (1-4, 9)	-	-	-	-	-	-	-	-	-	2	2	1	5	
CHECKER	-	-	-	-	-	-	-	-	-	2	2	1	5	
ANNAT	-	-	-	-	-	-	-	-	-	4	6	-	10	
SIGNATURFÖRFÄLSKNING (5, 9)	-	-	-	-	-	-	-	-	-	-	-	-	-	
PENNINGFÖRFÄLSKNING M.M. (6, 9, 10)	-	-	-	-	-	-	-	-	-	-	-	-	-	
ÖVRIGA BROTT MOT 14 KAP. (7-9)	-	-	-	-	-	-	-	-	-	-	-	-	-	
15 KAP. MENED, FÄLSKT ÅTAL M.M.	-	-	-	-	-	-	1	-	1	-	2	-	4	
MENED M.M. (1-3)	-	-	-	-	-	-	-	-	-	-	-	-	-	
ÖVR. BROTT MOT 15 KAP. (5-13)	-	-	-	-	-	-	1	-	1	-	2	-	4	
16 KAP. BROTT MOT ALLMÄN ORDNING (UTOM FYLLERI OCH FÖRARGELSEVÄCKANDE BETEENDE)	-	-	-	-	-	-	1	1	1	1	3	-	7	
17 KAP. BROTT MOT ALLMÄN VERKSAMHET	-	-	-	-	-	-	-	2	-	7	15	-	24	
VÄLD MOT TJÄNSTEMAN	-	-	-	-	-	-	-	-	-	2	7	-	9	
MOT POLISMAN (1)	-	-	-	-	-	-	-	-	-	-	2	-	2	
MOT ANNAN (1, 3)	-	-	-	-	-	-	-	1	-	1	-	-	2	
MOT M.M. MOT TJÄNSTEMAN (1-3, 5)	-	-	-	-	-	-	-	1	-	3	4	-	8	
VÄLDSAMT MOTSTÅND (4)	-	-	-	-	-	-	-	-	-	1	2	-	3	
ÖVR. BROTT MOT 17 KAP. (6-15)	-	-	-	-	-	-	-	-	-	-	2	-	2	
18 KAP. HOGMÅLSBROTT	-	-	-	-	-	-	-	-	-	-	-	-	-	
19 KAP. BROTT MOT RIKETS SÄKERHET	-	-	-	-	-	-	-	-	-	-	-	-	-	
20 KAP. ÅMBETSROTT	-	-	-	-	-	-	-	-	-	-	-	-	-	
21 KAP. BROTT AV KRIGSMÄN	-	-	-	-	-	-	-	-	-	-	-	-	-	
UNDANHÅLLANDE, RYMNING (11-12)	-	-	-	-	-	-	-	-	-	-	-	-	-	
ÖVRIGA BROTT MOT 21 KAP. (1-10, 13-18)	-	-	-	-	-	-	-	-	-	-	-	-	-	
TRAFIKBROTTLÅGEN	-	-	1	-	-	1	-	-	2	7	33	-	44	
RATTFYLLERI, RATTONYKTERHET (4)	-	-	-	-	-	-	-	-	-	1	22	-	23	
SMITNING (5)	-	-	1	-	-	1	-	-	2	6	11	-	21	
BROTT MOT ÖVRIGA LAGAR FÖR VILKA ÅR STÄD GÅT STRÄNGARE STRAFF ÄN BÖTER	-	2	3	-	2	5	4	6	17	32	67	-	138	
CHECKLAGEN	-	-	-	-	-	-	-	-	-	-	-	-	-	
MÄRKOTIKAFÖRORDNINGEN	-	-	-	-	-	-	-	-	-	4	15	-	19	
SPRITILLVERKNINGSFÖRORDNINGEN	-	-	-	-	-	-	-	-	-	-	4	-	4	
ÖVRIGA FÖRFATTNINGAR ANGÄENDE RUSDRYCKER OCH ÖL	-	-	-	-	-	-	-	-	-	5	15	-	20	
VÄRSMUGGLINGSLAGEN	-	-	-	-	-	-	-	-	1	1	2	-	4	
SKÄTTESTRÄFFLAGEN	-	-	-	-	-	-	-	-	-	-	-	-	-	
UPPBÖRDSFÖRORDNINGEN	-	-	-	-	-	-	-	-	-	-	-	-	-	
JAKTLAGSTIFTNINGEN	-	-	-	-	1	1	1	2	3	2	6	-	16	
FISKELAGSTIFTNINGEN	-	-	-	-	-	-	-	-	2	13	10	-	25	
ÖVRIGA LAGAR OCH FÖRFATTNINGAR	-	2	3	-	1	4	3	4	11	7	15	-	50	
SUMMA BROTT	153	197	254	424	661	1059	1906	3084	4410	8708	13113	-	33969	

Tab. 10b. Tillgreppsbrott som begåtts av minderåriga efter brottets art och den minderåriges ålder vid tiden för brottet, 1966

Thefts committed by juveniles under 15 by kind of offence and by age of the juvenile when committing the offence in 1967

Kön	Ålder												Okänd	Summa	
	1-4 år	5 år	6 år	7 år	8 år	9 år	10 år	11 år	12 år	13 år	14 år				
MÄN															
8 KAP. STÖLD, RAN OCH ANDRA TILLGREPPSBROTT	10	22	45	181	307	643	1288	2361	3428	6676	10722	-	25683		
TILLGREPP AV MOTORDRIVET FORTSKAFFNINGSMEDEL (1-4,7)	1	-	2	7	24	54	145	289	642	1397	3131	-	5692		
BILAR	1	-	1	1	4	3	11	21	101	442	1878	-	2463		
MOTORCYKLAR	-	-	-	-	-	1	1	4	14	45	117	-	182		
MOPEDER	-	-	1	5	19	49	124	240	499	843	1049	-	2829		
BÅTAR	-	-	-	1	1	1	8	22	26	62	78	-	199		
ANNAT	-	-	-	-	-	-	1	2	2	5	9	-	19		
TILLGREPP AV EJ MOTORDRIVET FORTSKAFFNINGSMEDEL (1-4,8)	1	-	2	12	40	42	63	86	146	170	234	-	796		
CYKLAR	1	-	2	11	38	37	55	77	136	155	216	-	728		
ANNAT	-	-	-	1	2	5	8	9	10	15	18	-	68		
INBROTTSSTÖLD (1,4)	5	8	25	82	97	206	468	944	1252	2641	4563	-	10291		
I KASSASKAP, KASSAVALV O.DYL.	-	-	-	-	-	-	-	3	1	3	10	-	17		
I BOSTADSLAGENHET ELLER BOSTADSVILLA	-	-	-	5	13	17	38	59	65	103	194	-	494		
I SOMMAR-, SPORT- ELLER KOLONISTUGA	1	-	4	9	12	23	45	77	116	362	734	-	1383		
I BUTIK, KONTOR, REST., KAFE	1	2	5	6	10	30	48	104	206	480	817	-	1709		
I KIOSK, VARUAUTOMAT, SKYLTSKAP	-	-	-	1	7	22	36	65	99	276	491	-	997		
I FABRIK, VERKSTAD, LAGER, BENSINSTATION	-	-	1	6	6	6	48	83	118	281	555	-	1104		
I KALLARE, VIND, TRAPPUPPGANG	2	3	8	35	28	76	140	405	397	489	942	-	2525		
I GARAGE, BOD, BYGGNADSPLOTS	-	3	4	10	8	17	47	66	98	255	278	-	786		
INOM MILITÄRFÖRLÄGGNING	-	-	-	-	-	-	-	-	1	5	10	-	16		
ANNAN INBROTTSSTÖLD	1	-	3	10	13	15	66	82	151	387	532	-	1260		
ANNAN STÖLD, SNATTERI, BODRÅKT (1-4)	3	14	13	72	137	325	584	1007	1283	2347	2673	-	8458		
UR ELLER FRÅN MOTORDRIVET FORTSKAFFNINGSMEDEL	-	1	3	8	10	7	37	44	84	207	368	-	769		
UR ELLER FRÅN CYKEL	-	-	-	-	2	6	5	18	24	61	45	-	161		
UNDER FLYGTRANSPORT	-	-	-	-	-	-	-	-	-	-	-	-	-		
UNDER JÄRNVAGSTRANSPORT	-	-	1	-	3	1	5	1	8	9	19	-	47		
UNDER POSTTRANSPORT	-	-	-	-	1	2	-	-	2	4	3	-	12		
FICKSTÖLD	-	-	1	3	1	3	9	31	24	32	36	-	140		
I BADHUS, OMKLÄDNINGSRUM, GARDEROB O.DYL.	1	-	1	3	9	25	45	140	171	290	294	-	979		
PÅ CAMPINGPLATSER, FRILUFTSBAD	-	-	-	-	2	34	66	3	11	18	29	-	163		
I BOSTADSLAGENHETER, VINDAR, TRAPPUPPGANGAR O.DYL.	-	2	1	2	13	20	29	53	95	167	163	-	545		
I BUTIKER OCH VARUHUS	1	5	2	39	58	154	214	491	568	1060	1069	-	3661		
I LAGER	-	-	-	-	3	5	6	5	11	32	44	-	106		
I MILITÄRFÖRLÄGGNING	-	-	-	-	-	-	1	1	1	1	1	-	5		
ÖVRIGT	1	6	4	17	35	68	167	220	284	466	602	-	1870		
RAN, XVEN GROVT (5-6)	-	-	1	-	1	-	-	4	6	18	13	-	44		
RUBBN. AV BESITTN.FÖRHÅLLANDEN TILL MOTORDRIVET FORTSKAFFNINGSMEDEL (8)	-	-	1	-	1	-	3	1	32	14	12	-	64		
ÖVR. BROTT MOT 8 KAP. (8-10)	-	-	1	8	7	15	25	30	67	89	96	-	338		

Tab. 10 b. (forts.). Tillgreppsbrott som begåtts av minderåriga efter brottets art och den minderåriges ålder vid tiden för brottet, 1967

Kön	Ålder												Summa
	1-4år	5 år	6 år	7 år	8 år	9 år	10 år	11 år	12 år	13 år	14 år	Okänd	
MÄN+KVINNOR													
8 KAP. STOLD, RAN OCH ANDRA TILLGREPPSBROTT	13	24	52	205	342	689	1445	2476	3635	7563	11370	-	27814
TILLGREPP AV MOTORDRIVET FORT- SKAFFNINGSMEDEL (1-4,7)	1	-	2	8	24	55	146	292	647	1420	3195	-	5790
BILAR	1	-	1	1	4	3	12	21	105	449	1924	-	2521
MOTORCYKLAR	-	-	-	-	-	1	1	4	14	46	118	-	184
MOPEDER	-	-	1	5	19	50	124	243	500	856	1063	-	2861
BÅTAR	-	-	-	2	1	1	8	22	26	64	81	-	205
ANNAT	-	-	-	-	-	-	1	2	2	5	9	-	19
TILLGREPP AV EJ MOTORDRIVET FORTSKAFFNINGSMEDEL (1-4,8)	1	-	2	12	41	43	66	90	147	180	245	-	827
CYKLAR	1	-	2	11	39	38	58	81	137	163	226	-	756
ANNAT	-	-	-	1	2	5	8	9	10	17	19	-	71
INBROTTSSTOLD (1,4)	7	9	28	83	106	215	485	954	1304	2726	4705	-	10622
I KASSASKAP, KASSAVALV O.DYLL.	-	-	-	-	-	-	-	3	1	3	10	-	17
I BOSTADSLAGENHET ELLER BOSTADSVILLA	-	1	-	5	14	18	43	61	69	125	197	-	533
I SOMMAR-, SPORT- ELLER KOLONISTUGA	3	-	5	9	16	23	46	79	123	369	747	-	1420
I BUTIK, KONTOR, REST., KAFE	1	2	5	7	11	33	52	104	214	498	839	-	1766
I KIOSK, VARUATOMAT, SKYLTI- SKAP	-	-	-	1	8	22	37	65	101	283	506	-	1023
I FABRIK, VERKSTAD, LAGER, BENSINSTATION	-	-	1	6	7	8	48	84	118	284	562	-	1118
I KÄLLARE, VIND, TRAPPUPPGÅNG	2	3	9	35	29	78	142	406	418	500	987	-	2609
I GARAGE, BOD, BYGGNADSPATS	-	3	5	10	8	17	47	66	99	255	283	-	793
INOM MILITÄRFÖRLÄGGNING	-	-	-	-	-	-	-	-	2	5	10	-	17
ANNAN INBROTTSSTOLD	1	-	3	10	13	16	70	86	159	404	564	-	1326
ANNAN STOLD, SNATTERI, BODRÄKT (1-4)	4	15	16	94	162	360	719	1103	1429	3112	3090	-	10104
UR ELLER FRÅN MOTORDRIVET FORTSKAFFNINGSMEDEL	-	1	3	8	12	7	39	46	85	208	372	-	781
UR ELLER FRÅN CYKEL	-	-	-	-	2	6	5	18	24	61	45	-	161
UNDER FLYGTRANSPORT	-	-	-	-	-	-	-	-	-	-	-	-	-
UNDER JÄRNVAGSTRANSPORT	-	-	1	-	3	1	5	1	8	9	19	-	47
UNDER POSTTRANSPORT	-	-	-	-	2	3	1	-	2	4	3	-	15
FICKSTOLD	-	-	1	3	1	3	9	31	24	36	39	-	147
I BADHUS, OMKLÄDNINGSRUM, GÄRDEROB O.DYLL.	1	-	2	3	10	27	64	157	188	356	378	-	1186
PÅ CAMPINGPLATSER, FRILUFTSBAD	-	-	-	-	2	34	67	5	11	18	35	-	172
I BOSTADSLAGENHETER, VINDAR, TRAPPUPPGÅNGAR O.DYLL.	-	3	2	3	15	23	34	60	107	202	198	-	647
I BUTIKER OCH VARUHUS	1	5	3	60	76	178	300	555	669	1628	1312	-	4787
I LAGER	-	-	-	-	3	5	6	5	11	32	44	-	106
I MILITÄRFÖRLÄGGNING	-	-	-	-	-	-	1	1	1	1	1	-	5
ÖVRIGT	2	6	4	17	36	73	188	224	299	557	644	-	2050
RAN, ÄVEN GROVT (5-6)	-	-	1	-	1	1	-	5	6	19	14	-	47
RUBBN. AV BESITTN.FÖRHÅLLANDEN TILL MOTORDRIVET FORTSKAFF- NINGSMEDEL (8)	-	-	1	-	1	-	3	1	32	14	13	-	65
ÖVR. BROTT MOT 8 KAP. (8-10)	-	-	2	8	7	15	26	31	70	92	108	-	359

Tab. 11. Brott som begåtts av minderåriga i vissa regioner efter brottets art och den minderåriges ålder vid tiden för brottet, 1967
Offences committed by juveniles under 15 in certain regions by kind of offence and by age of the juvenile when committing the offence in 1967

Kön	Ålder											Okänd	Summa	
	1-4 år	5 år	6 år	7 år	8 år	9 år	10 år	11 år	12 år	13 år	14 år			
STOCKHOLM														
BROTT MOT BROTTSBALKEN	3	7	10	20	53	50	118	456	689	1016	1477	-	3899	
BROTT MOT ENSKILD PERSON (3-7 KAP.)	-	-	-	-	-	-	-	3	9	9	20	-	41	
MORD, DRÅP, BARNDRÅP (3 KAP. 1-3)	-	-	-	-	-	-	-	-	-	-	-	-	-	
MISSHANDEL, ÄVEN GROV (3 KAP. 5-6)	-	-	-	-	-	-	-	-	-	-	-	-	-	
MED DÖDLIG UTGANG	-	-	-	-	-	-	-	-	-	-	-	-	-	
ANNAN	-	-	-	-	-	-	-	2	5	1	8	-	16	
ÖVR. BROTT MOT 3 KAP. (4,7-9)	-	-	-	-	-	-	-	-	-	-	-	-	-	
BROTT MOT FRIHET OCH FRID (4 KAP.)	-	-	-	-	-	-	-	1	4	8	10	-	23	
ÅREKRÄNKNING (5 KAP.)	-	-	-	-	-	-	-	-	-	-	-	-	-	
VALDTÅKT, VALDFÖRANDE (6 KAP. 1)	-	-	-	-	-	-	-	-	-	-	1	-	1	
ÖVR. BROTT MOT 6 KAP. (2-8)	-	-	-	-	-	-	-	-	-	-	1	-	1	
BROTT MOT FAMILJ (7 KAP.)	-	-	-	-	-	-	-	-	-	-	-	-	-	
BROTT MOT FÖRMÖGENHETEN (8-12 KAP.)	1	2	10	17	50	48	112	446	677	996	1447	-	3806	
TILLGREPP AV FORTSKAFFINGS- MEDEL (8 KAP. 1-4,7-8)	-	-	-	-	-	-	-	-	-	-	-	-	-	
BILAR (1-4,7)	-	-	-	-	1	-	2	38	82	224	-	-	347	
MOTORCYKLAR (1-4,7)	-	-	-	-	-	1	1	1	1	4	-	-	8	
MOPEDER (1-4,7)	-	-	-	1	7	13	17	31	57	90	-	-	216	
CYKLAR (1-4,8)	1	-	-	1	20	10	3	8	45	33	55	-	176	
ANNAT (1-4,7-8)	-	-	-	1	-	-	2	-	3	14	19	-	39	
INBROTTSSTÖLD (8 KAP. 1,4)	-	-	8	10	12	20	71	339	420	559	710	-	2149	
STÖLD, SNATTERI I BUTIKER OCH VARUHUS (8 KAP. 1-2,4)	-	-	-	2	2	1	8	47	67	86	134	-	347	
ANNAN STÖLD, SNATTERI, BÖDRÅKT (8 KAP. 1-4)	-	-	1	2	6	5	6	19	44	123	150	-	356	
RAN, ÄVEN GROVT (8 KAP. 5-6)	-	-	1	-	1	-	-	4	1	1	6	-	14	
ÖVR. BROTT MOT 8 KAP. (8-10)	-	-	-	-	-	-	-	-	-	3	2	-	5	
BEDRÅGERI OCH ANNAN OREDLIG- HET (9 KAP.)	-	-	-	-	-	-	1	3	3	11	18	-	36	
DARAV CHECKBEDRÅGERI (1-3)	-	-	-	-	-	-	-	-	-	6	2	-	8	
HÅLERI, HÅLERIFÖRSEELSE (6-7)	-	-	-	-	-	-	1	3	3	3	14	-	24	
FÖRSKINGRING OCH ANNAN TRO- LÖSHET (10 KAP.)	-	-	-	-	-	1	1	1	1	3	4	-	11	
GALDENARSBROTT (11 KAP.)	-	-	-	-	-	-	-	-	-	-	-	-	-	
SKADEGÖRELSEBROTT (12 KAP.)	-	2	-	1	7	4	6	5	23	23	31	-	102	
BROTT MOT ALLMÄNHETEN (13-15 KAP.)	2	5	-	3	3	2	6	7	3	10	7	-	48	
ALLMÄNFÄRLIGA BROTT (13 KAP.)	2	5	-	3	3	2	6	7	3	10	6	-	47	
FÖRFALSKNINGSBROTT (14 KAP.)	-	-	-	-	-	-	-	-	-	-	1	-	1	
MENED, FALSKT ÅTAL M.M. (15 KAP.)	-	-	-	-	-	-	-	-	-	-	-	-	-	
BROTT MOT STATEN (16-21 KAP.)	-	-	-	-	-	-	-	-	-	1	3	-	4	
BROTT MOT ALLMÄN ORDNING (16 KAP. UTOM 15 O. 16)	-	-	-	-	-	-	-	-	-	-	-	-	-	
VALD, MOT M.M. MOT TJANSTEMAN (17 KAP. 1-3,5)	-	-	-	-	-	-	-	-	-	1	2	-	3	
VALDSAMT MOTSTAND (17 KAP. 4)	-	-	-	-	-	-	-	-	-	-	1	-	1	
ÖVR. BROTT MOT 17 KAP. (6-15)	-	-	-	-	-	-	-	-	-	-	-	-	-	
BROTT AV KRIGSMAN (21 KAP.)	-	-	-	-	-	-	-	-	-	-	-	-	-	
ÖVR. BROTT MOT STATEN (18-20 KAP.)	-	-	-	-	-	-	-	-	-	-	-	-	-	
TRAFIKBROTTLÅGEN	-	-	-	-	-	-	-	-	-	-	-	-	-	
RATTFYLLERI, RATTONYKTERH. (4)	-	-	-	-	-	-	-	-	-	-	-	-	-	
SMITNING (5)	-	-	-	-	-	-	-	-	-	-	-	-	-	
BROTT MOT ÖVRIGA LAGAR FÖR VILKA ÅR STADGAT STRANGARE STRAFF ÄN BÖTER	-	1	-	-	1	1	2	1	2	1	4	-	13	
DARAV NARKOTIKAFÖRORDNINGEN	-	-	-	-	-	-	-	-	-	-	2	-	2	
SUMMA BROTT	3	8	10	20	54	51	120	457	691	1017	1481	-	3912	

Tab. 11. (forts.). Brott som begåtts av minderåriga i vissa regioner efter brottets art och den minderåriges ålder vid tiden för brottet, 1967

Kön	Ålder												Summa
	1-4år	5år	6år	7år	8år	9år	10år	11år	12år	13år	14år	Okänd	
GÖTEBORG													
BROTT MOT BROTTSBALKEN	8	4	8	19	30	57	97	182	255	539	792	-	1991
BROTT MOT ENSKILD PERSON													
(3-7 KAP.)	-	-	1	-	-	2	2	5	9	7	16	-	42
MORD, DRÅP, BARNDRÅP													
(3 KAP. 1-3)	-	-	-	-	-	-	-	-	-	-	-	-	-
MISSHANDEL, AVEN GROV													
(3 KAP. 5-6)	-	-	-	-	-	-	-	-	-	-	-	-	-
MED ODDLIG UTGÅNG													
ANNAN													
OV. BROTT MOT 3 KAP. (4,7-9)	-	-	1	-	-	1	-	1	8	3	7	-	21
BROTT MOT FRIHET OCH FRID													
(4 KAP.)	-	-	-	-	-	1	2	4	1	3	6	-	17
AREKRÄNKNING (5 KAP.)													
VALDTÅKT, VALDFORANDE	-	-	-	-	-	-	-	-	-	-	-	-	-
(6 KAP. 1)	-	-	-	-	-	-	-	-	-	-	-	-	-
OV. BROTT MOT 6 KAP. (2-8)													
BROTT MOT FAMILJ (7 KAP.)	-	-	-	-	-	-	-	-	-	1	2	-	3
BROTT MOT FORMOGENHETEN													
(8-12 KAP.)	5	2	4	18	28	49	91	173	240	531	774	-	1915
TILLGREPP AV FORTSKAFFNINGS-													
MEDEL (8 KAP. 1-4,7-8)													
BILAR (1-4,7)													
MOTORCYKLAR (1-4,7)	-	-	-	-	-	-	-	7	13	46	134	-	200
MOPEDER (1-4,7)	-	-	-	-	1	3	13	24	41	84	95	-	261
CYKLAR (1-4,8)	-	-	-	-	-	-	4	10	6	8	2	-	30
ANNAT (1-4,7-8)	-	-	-	1	2	2	2	7	7	6	7	-	25
INBROTTSSTÖLD (8 KAP. 1,4)													
STÖLD, SNATTERI I BUTIKER OCH	2	1	1	2	8	7	19	41	50	172	266	-	569
VARUHUS (8 KAP. 1-2,4)	-	-	-	6	4	9	10	24	37	66	67	-	223
ANNAN STÖLD, SNATTERI,													
BODRÅKT (8 KAP. 1-4)													
RAN, AVEN GROVT (8 KAP. 5-6)	-	-	-	-	7	13	32	31	59	69	69	-	280
OV. BROTT MOT 8 KAP. (8-10)													
BEDRÅGERI OCH ANNAN OREDLIG-	-	-	-	2	1	5	1	2	4	10	6	-	31
HET (9 KAP.)	-	-	-	-	-	2	3	4	7	33	61	-	110
DARAV CHECKBEDRÅGERI (1-3)													
HALERI, HALERIFÖRSEELSE													
(6-7)	-	-	-	-	-	2	2	4	6	28	43	-	85
FÖRSKINGRING OCH ANNAN TRO-													
LOSHET (10 KAP.)													
GULDENÅRSBROTT (11 KAP.)	-	-	-	1	2	-	1	2	4	15	23	-	48
SKADEGÖRELSEBROTT (12 KAP.)													
	3	1	3	6	5	8	8	25	12	12	20	-	103
BROTT MOT ALLMÄNHETEN													
(13-15 KAP.)	3	2	3	1	2	6	3	3	6	1	1	-	31
ALLMÄNFARLIGA BROTT (13 KAP.)													
FÖRFÄLSKNINGSBROTT (14 KAP.)	3	2	3	1	2	6	3	3	6	1	-	-	30
MENED, FÄLSKT ÅTAL M.M.													
(15 KAP.)	-	-	-	-	-	-	-	-	-	-	1	-	1
BROTT MOT STATEN (16-21 KAP.)													
BROTT MOT ALLMÄN ORDNING	-	-	-	-	-	-	1	1	-	-	1	-	3
(16 KAP. UTOM 15 O. 16)	-	-	-	-	-	-	1	1	-	-	-	-	2
VALD, MOT M.M. MOT TJÄNSTEMAN													
(17 KAP. 1-3,5)	-	-	-	-	-	-	-	-	-	-	1	-	1
VALDSAMT MOTSTÅND (17 KAP. 4)													
OV. BROTT MOT 17 KAP. (6-15)	-	-	-	-	-	-	-	-	-	-	-	-	-
BROTT AV KRIGSMÄN (21 KAP.)													
OV. BROTT MOT STATEN	-	-	-	-	-	-	-	-	-	-	-	-	-
(18-20 KAP.)	-	-	-	-	-	-	-	-	-	-	-	-	-
TRAFIKBROTTSLAGEN													
RATTFYLLERI, RATTONYKTERH. (4)	-	-	-	-	-	-	-	-	-	-	2	-	2
SMITNING (5)	-	-	-	-	-	-	-	-	-	-	1	-	1
BROTT MOT ÖVRIGA LAGAR FÖR													
VILKA ÄR STADGAT STRÄNGARE													
STRAFF ÄN BÖTER	-	-	-	-	-	-	-	3	1	1	3	-	8
DARAV NARKOTIKAFÖRORDNINGEN													
	-	-	-	-	-	-	-	-	-	-	-	-	-
SUMMA BROTT	8	4	8	19	30	57	97	185	256	540	797	-	2001

Tab. 11. (forts.). Brott som begåtts av minderåriga i vissa regioner efter brottets art och den minderåriges ålder vid tiden för brottet, 1967

Kön	Ålder											Okänd	Summa		
	1-4 år	5 år	6 år	7 år	8 år	9 år	10 år	11 år	12 år	13 år	14 år				
MALMO															
BROTT MOT BROTTSBALKEN	1	3	6	12	35	23	102	94	57	275	666	-	1274		
BROTT MOT ENSKILD PERSON															
(3-7 KAP.)	-	1	-	2	-	3	1	3	-	2	12	-	24		
MORD, DRÅP, BARNDRÅP															
(3 KAP. 1-3)	-	-	-	-	-	-	-	-	-	1	-	-	1		
MISSHANDEL, ÄVEN GROV															
(3 KAP. 5-6)	-	-	-	-	-	-	-	-	-	-	-	-	-		
MED DÖDLIG UTGÅNG															
ANNAN	-	-	-	-	-	-	-	-	-	-	-	-	-		
ÖVR. BROTT MOT 3 KAP. (4,7-9)	-	-	-	-	-	-	-	-	-	1	5	-	8		
BROTT MOT FRIHET OCH FRID															
(4 KAP.)	-	-	-	-	-	2	1	1	-	-	4	-	8		
ÅREKRÄNKNING (5 KAP.)	-	-	-	-	-	-	-	-	-	-	-	-	-		
VALDTÅKT, VALÖFORANDE															
(6 KAP. 1)	-	-	-	-	-	-	-	-	-	-	-	-	-		
ÖVR. BROTT MOT 6 KAP. (2-8)	-	1	-	2	-	1	-	-	-	-	3	-	7		
BROTT MOT FAMILJ (7 KAP.)	-	-	-	-	-	-	-	-	-	-	-	-	-		
BROTT MOT FORMOGENHETEN															
(8-12 KAP.)	-	-	4	9	33	19	99	88	57	271	651	-	1231		
TILLGREPP AV FORTSKAFFNINGSMEDEL (8 KAP. 1-4,7-8)															
BILAR (1-4,7)	-	-	-	-	2	-	-	-	1	15	62	-	80		
MOTORCYKLAR (1-4,7)	-	-	-	-	-	-	-	-	-	8	17	-	25		
MOPEDER (1-4,7)	-	-	-	-	-	1	4	6	9	61	111	-	192		
CYKLAR (1-4,8)	-	-	-	1	3	4	9	2	8	7	18	-	52		
ANNAT (1-4,7-8)	-	-	-	-	-	-	1	-	-	1	2	-	4		
INBROTTSSTÖLD (8 KAP. 1,4)															
STÖLD, SNATTERI I BUTIKER OCH VARUHUS (8 KAP. 1-2,4)	-	-	-	2	5	5	20	40	16	75	195	-	358		
ANNAN STÖLD, SNATTERI, BODRÅKT (8 KAP. 1-4)	-	-	-	-	8	2	11	17	9	22	43	-	112		
RÅN, ÄVEN GROVT (8 KAP. 5-6)	-	-	1	2	6	5	19	14	11	48	100	-	206		
ÖVR. BROTT MOT 8 KAP. (8-10)	-	-	-	-	-	-	-	-	-	-	-	-	-		
BEDRAGERI OCH ANNAN OREDLIGHET (9 KAP.)	-	-	-	-	-	-	1	-	1	5	5	-	12		
DÅRÅV CHECKBEDRAGERI (1-3)	-	-	-	-	-	-	26	-	-	11	66	-	103		
HÅLERI, HÅLERIFÖRSEELSE (6-7)	-	-	-	-	-	-	-	-	-	-	-	-	-		
FÖRSKINGRING OCH ANNAN TROLÖSHET (10 KAP.)	-	-	-	-	-	-	2	-	1	4	10	-	17		
GÅLDENÅRSBROTT (11 KAP.)	-	-	-	-	-	-	-	-	-	-	-	-	-		
SKÅDEGÖRELSEBROTT (12 KAP.)	-	-	3	4	9	2	6	9	1	14	22	-	70		
BROTT MOT ALLMÄNNHETEN (13-15 KAP.)															
ALLMÄNFÄRLIGA BROTT (13 KAP.)	1	2	2	1	2	1	2	2	-	2	1	-	16		
FÖRFÄLSKNINGSBROTT (14 KAP.)	1	2	2	1	2	1	2	2	-	2	1	-	16		
MENED, FÄLSKT ÅTAL M.M. (15 KAP.)	-	-	-	-	-	-	-	-	-	-	-	-	-		
BROTT MOT STATEN (16-21 KAP.)															
BROTT MOT ALLMÄN ORDNING (16 KAP. UTOM 15 O. 16)	-	-	-	-	-	-	-	1	-	-	2	-	3		
VÅLD, MOT M.M. MOT TJÄNSTEMAN (17 KAP. 1-3,5)	-	-	-	-	-	-	-	-	-	-	-	-	-		
VÅLDSAMT MOTSTÅND (17 KAP. 4)	-	-	-	-	-	-	-	1	-	-	1	-	2		
ÖVR. BROTT MOT 17 KAP. (6-15)	-	-	-	-	-	-	-	-	-	-	1	-	1		
BROTT AV KRIGSMÄN (21 KAP.)	-	-	-	-	-	-	-	-	-	-	-	-	-		
ÖVR. BROTT MOT STATEN (18-20 KAP.)	-	-	-	-	-	-	-	-	-	-	-	-	-		
TRAFIKBROTTSLAGEN															
RATTFYLLERI, RATTÖNYKTERH. (4)	-	-	-	-	-	-	-	-	-	-	3	-	3		
SMITNING (5)	-	-	-	-	-	-	-	-	-	-	3	-	3		
BROTT MOT ÖVRIGA LAGAR FÖR VILKA ÄR STADGAT STRANGARE STRAFF ÄN BÖTER	-	-	-	-	-	-	-	-	-	-	-	-	-		
DÅRÅV NARKOTIKAFÖRORDNINGEN	-	-	-	-	-	-	-	-	-	-	-	-	-		
SUMMA BROTT	1	3	6	12	35	23	102	94	57	278	666	-	1277		

Tab. 11. (forts.). Brott som begåtts av minderåriga i vissa regioner efter brottets art och den minderåriges ålder vid tiden för brottet, 1967

Kön	Ålder												Okänd	Summa	
	1-4 år	5 år	6 år	7 år	8 år	9 år	10 år	11 år	12 år	13 år	14 år				
ÖVRIGA STÄDER MED 50000-INV.															
BROTT MOT BROTTSBALKEN	24	33	40	90	117	234	419	690	926	1834	2607	-	7014		
BROTT MOT ENSKILD PERSON (3-7 KAP.)	1	-	-	3	-	3	9	15	20	43	48	-	142		
MORD, DRÅP, BARNADRÅP (3 KAP. 1-3)	-	-	-	-	-	-	-	-	-	-	-	-	-		
MISSHANDEL, AVEN GROV (3 KAP. 5-6)	-	-	-	-	-	-	-	-	-	-	-	-	-		
MED DÖDLIG UTGÅNG	-	-	-	-	-	-	-	-	-	-	-	-	-		
ANNAN	1	-	-	3	-	1	8	5	10	18	9	-	55		
ÖVR. BROTT MOT 3 KAP. (4,7-9)	-	-	-	-	-	-	-	1	-	2	1	-	4		
BROTT MOT FRIHET OCH FRID (4 KAP.)	-	-	-	-	-	1	-	8	9	19	27	-	64		
AREKRÄNKNING (5 KAP.)	-	-	-	-	-	-	-	-	-	1	-	-	1		
VALDTÅKT, VALDFORANDE (6 KAP. 1)	-	-	-	-	-	-	-	-	-	-	2	-	2		
ÖVR. BROTT MOT 6 KAP. (2-8)	-	-	-	-	-	1	1	1	1	3	9	-	16		
BROTT MOT FAMILJ (7 KAP.)	-	-	-	-	-	-	-	-	-	-	-	-	-		
BROTT MOT FORMOGENHETEN (8-12 KAP.)	13	18	25	75	106	219	399	664	891	1773	2537	-	6720		
TILLEGREPP AV FORTSKAFFNINGS- MEDEL (8 KAP. 1-4,7-8)	1	-	-	-	-	-	-	3	7	47	255	-	313		
BILAR (1-4,7)	-	-	-	-	-	-	-	-	3	9	22	-	35		
MOTORCYKLAR (1-4,7)	-	-	1	1	5	8	22	63	115	121	234	-	570		
MOPEDER (1-4,7)	-	-	2	3	6	4	8	18	22	23	46	-	132		
CYKLAR (1-4,8)	-	-	-	1	1	5	13	7	3	8	-	-	38		
ANNAN (1-4,7-8)	-	-	-	-	-	-	-	-	-	-	-	-	-		
INBROTTSSTÖLD (8 KAP. 1,4)	1	4	5	9	10	29	65	175	230	418	849	-	1795		
STÖLD, SMATTERI I BUTIKER OCH VARUHUS (8 KAP. 1-2,4)	1	3	1	34	18	100	150	130	218	705	504	-	1864		
ANNAN STÖLD, SMATTERI, BODRÅKT (8 KAP. 1-4)	1	3	5	9	27	30	99	159	133	271	383	-	1120		
RÅN, ÄVEN GROVT (8 KAP. 5-6)	-	-	-	-	-	1	-	-	2	11	1	-	15		
ÖVR. BROTT MOT 8 KAP. (8-10)	-	-	1	1	2	3	6	8	28	25	18	-	92		
BEDRÅGERI OCH ANNAN OREDLIG- HET (9 KAP.)	-	-	-	-	7	3	11	36	46	48	110	-	261		
DÅRAV CHECKBEDRÅGERI (1-3)	-	-	-	-	-	-	-	9	2	-	16	-	27		
HALERI, HALERIFORSEELSE (6-7)	-	-	-	-	1	3	2	13	24	34	65	-	142		
FORSKINGRING OCH ANNAN TRÖ- LOSHEIT (10 KAP.)	-	-	-	2	-	-	2	8	14	12	7	-	45		
GÅLDENÅRSBROTT (11 KAP.)	-	-	-	-	-	-	-	-	-	-	-	-	-		
SKADEGÖRELSEBROTT (12 KAP.)	9	8	10	15	31	39	31	51	66	80	100	-	440		
BROTT MOT ALLMÄNHETEN (13-15 KAP.)	10	15	15	12	11	12	11	11	15	16	22	-	150		
ALLMÄNFÄRLIGA BROTT (13 KAP.)	10	15	15	12	11	12	11	11	15	16	18	-	146		
FÖRFÄLSKNINGSBROTT (14 KAP.)	-	-	-	-	-	-	-	-	-	-	3	-	3		
MENED, FÄLSKT ÅTAL M.M. (15 KAP.)	-	-	-	-	-	-	-	-	-	-	1	-	1		
BROTT MOT STATEN (16-21 KAP.)	-	-	-	-	-	-	-	-	-	2	-	-	2		
BROTT MOT ALLMÄN ORDNING (16 KAP. UTOM 15 O. 16)	-	-	-	-	-	-	-	-	-	-	-	-	-		
VALD, MOT M.M. MOT TJÄNSTEMAN (17 KAP. 1-3,5)	-	-	-	-	-	-	-	-	-	-	2	-	2		
VALDSAMT MOTSTAND (17 KAP. 4)	-	-	-	-	-	-	-	-	-	-	-	-	-		
ÖVR. BROTT MOT 17 KAP. (6-15)	-	-	-	-	-	-	-	-	-	-	-	-	-		
BROTT AV KRIGSMÄN (21 KAP.)	-	-	-	-	-	-	-	-	-	-	-	-	-		
ÖVR. BROTT MOT STATEN (18-20 KAP.)	-	-	-	-	-	-	-	-	-	-	-	-	-		
TRAFIKBROTTSLAGEN	-	-	-	-	-	-	-	-	1	-	10	-	11		
RATTFYLLERI, RATTÖNYKTERH. (4)	-	-	-	-	-	-	-	-	-	-	4	-	4		
SMITNING (5)	-	-	-	-	-	-	-	-	1	-	6	-	7		
BROTT MOT ÖVRIGA LAGAR FÖR VILKA ÅR STADGAT STRÅNGARE STRAFF ÅN BÖTER	-	-	-	-	-	1	-	1	7	4	16	-	29		
DÅRAV NARKOTIKAFÖRORDNINGEN	-	-	-	-	-	-	-	-	-	-	7	-	7		
SUMMA BROTT	24	33	40	90	117	235	419	691	934	1838	2633	-	7054		

Tab. 11. (forts.). Brott som begåtts av minderåriga i vissa regioner efter brottets art och den minderåriges ålder vid tiden för brottet, 1967

Kön	Ålder											Summa	
	1-4år	5år	6år	7år	8år	9år	10år	11år	12år	13år	14år		Okänd
STÄDER MED 20000-49999 INVANARE													
BROTT MOT BROTTSBALKEN	31	33	54	88	136	244	373	471	935	1690	2346	-	6401
BROTT MOT ENSKILD PERSON (3-7 KAP.)	-	1	2	-	3	2	2	10	23	32	73	-	148
MORD, DRAP, BARNADRAP (3 KAP. 1-3)	-	-	-	-	-	-	-	-	-	-	-	-	-
MISSHANDEL, AVEN GROV (3 KAP. 5-6)	-	-	-	-	-	-	-	-	-	1	-	-	1
MED DÖDLIG UTGANG ANNAN	-	1	1	-	1	1	2	3	9	9	27	-	54
ÖVR. BROTT MOT 3 KAP. (4,7-9)	-	-	1	-	-	1	-	2	3	2	6	-	15
BROTT MOT FRIHET OCH FRID (4 KAP.)	-	-	-	-	-	-	-	-	-	-	-	-	-
ÅREKRÄNKNING (5 KAP.)	-	-	-	-	1	-	-	5	8	16	34	-	64
VÄLDTAKT, VÄLDFÖRANDE (6 KAP. 1)	-	-	-	-	-	-	-	-	-	1	1	-	2
ÖVR. BROTT MOT 6 KAP. (2-8)	-	-	-	-	1	-	-	-	3	3	5	-	12
BROTT MOT FAMILJ (7 KAP.)	-	-	-	-	-	-	-	-	-	-	-	-	-
BROTT MOT FÖRMOGENHETEN (8-12 KAP.)	14	18	26	76	118	225	349	450	895	1640	2250	-	6061
TILLGREPP AV FORTSKAFFNINGSMEDEL (8 KAP. 1-4,7-8)	-	-	-	-	-	-	4	2	19	106	413	-	544
BILAR (1-4,7)	-	-	-	-	-	-	-	2	5	-	25	-	32
MOTORCYKLAR (1-4,7)	-	-	-	-	1	9	10	45	62	157	187	-	725
HOPEDER (1-4,7)	-	-	-	-	5	4	12	14	8	28	33	-	135
CYKLAR (1-4,8)	-	-	-	-	1	1	1	9	8	14	24	-	58
ANNAT (1-4,7-8)	-	-	-	-	-	-	-	-	-	-	-	-	-
INBROTTSSTÖLD (8 KAP. 1,4)	-	-	6	26	21	72	103	79	176	396	683	-	1562
STÖLD, SNATTERI I BUTIKER OCH VARUHUS (8 KAP. 1-2,4)	-	-	1	11	18	26	45	76	133	329	221	-	860
ANNAN STÖLD, SNATTERI, BODRÄKT (8 KAP. 1-4)	-	5	2	9	21	40	67	97	203	337	399	-	1180
RAN, AVEN GROVT (8 KAP. 5-6)	-	-	-	-	-	-	1	3	4	3	-	-	11
ÖVR. BROTT MOT 8 KAP. (8-10)	-	-	1	-	1	5	8	7	37	14	28	-	101
BEDRAGERI OCH ANNAN OREDLIGHET (9 KAP.)	-	-	-	1	5	3	7	14	42	51	103	-	226
DÄRAV CHECKBEDRAGERI (1-3)	-	-	-	-	-	-	-	-	2	2	-	-	4
HÄLERI, HÄLERIFÖRSEELSE (6-7)	-	-	-	-	5	1	5	11	29	44	81	-	176
FÖRSKINGRING OCH ANNAN TROLÖSHET (10 KAP.)	-	-	-	-	-	1	1	1	9	11	11	-	34
GÅLDENÄRSBROTT (11 KAP.)	-	-	-	-	-	-	-	-	-	-	-	-	-
SKADEGÖRELSEBROTT (12 KAP.)	14	13	16	23	38	55	54	92	75	91	122	-	593
BROTT MOT ALLMÄNNHETEN (13-15 KAP.)	17	14	26	12	15	17	22	11	17	17	18	-	186
ALLMÄNFÄRLIGA BROTT (13 KAP.)	17	14	26	12	15	17	22	11	17	16	16	-	183
FÖRFÄLSKNINGSBROTT (14 KAP.)	-	-	-	-	-	-	-	-	-	1	1	-	2
MENED, FÄLSKT ITAL M.M. (15 KAP.)	-	-	-	-	-	-	-	-	-	-	1	-	1
BROTT MOT STATEN (16-21 KAP.)	-	-	-	-	-	-	-	-	-	1	5	-	6
BROTT MOT ALLMÄN ORDNING (16 KAP. UTOM 15 O. 16)	-	-	-	-	-	-	-	-	-	-	-	-	-
VÄLD, MOT M.M. MOT TJANSTEMAN (17 KAP. 1-3,5)	-	-	-	-	-	-	-	-	-	1	5	-	6
VÄLDSAMT MOTSTÅND (17 KAP. 4)	-	-	-	-	-	-	-	-	-	-	-	-	-
ÖVR. BROTT MOT 17 KAP. (6-15)	-	-	-	-	-	-	-	-	-	-	-	-	-
BROTT AV KRIGSMAN (21 KAP.)	-	-	-	-	-	-	-	-	-	-	-	-	-
ÖVR. BROTT MOT STATEN (18-20 KAP.)	-	-	-	-	-	-	-	-	-	-	-	-	-
TRAFIKBROTTSLAGEN	-	-	-	-	-	1	-	-	-	2	7	-	10
RATTFYLLERI, RATTÖNYKTERH. (4)	-	-	-	-	-	-	-	-	-	-	6	-	6
SMITNING (5)	-	-	-	-	-	1	-	-	-	2	1	-	4
BROTT MOT ÖVRIGA LAGAR FÖR VILKA ÄR STADGAT STRÄNGARE STRAFF ÄN BÖTER	-	-	2	-	1	-	2	-	3	5	7	-	20
DÄRAV NARKOTIKAFÖRORDNINGEN	-	-	-	-	-	-	-	-	-	1	1	-	2
SUMMA BROTT	31	33	56	88	137	245	375	471	938	1697	2360	-	6431

Tab. 11. (forts.). Brott som begåtts av minderåriga i vissa regioner efter brottets art och den minderåriges ålder vid tiden för brottet, 1967

Kön	Ålder												Summa
	1-4 år	5 år	6 år	7 år	8 år	9 år	10 år	11 år	12 år	13 år	14 år	Okänd	
ÖVRIGA KOMMUNER													
BROTT MOT BROTTSBALKEN	86	115	132	195	288	445	793	1185	1529	3314	5125	-	13207
BROTT MOT ENSKILD PERSON (3-7 KAP.)	2	3	2	8	11	12	22	36	68	83	109	-	356
MORD, DRÅP, BARNADRAP (3 KAP. 1-3)	-	-	-	-	-	-	-	-	-	-	-	-	-
MISSHANDEL, ÄVEN GROV (3 KAP. 5-6)	-	-	-	-	-	-	-	-	-	-	-	-	-
MED DÖDLIG UTGÅNG	-	-	-	-	-	-	-	-	-	-	-	-	-
ANNAN	1	1	1	4	2	5	4	5	12	15	30	-	80
ÖVR. BROTT MOT 3 KAP. (4,7-9)	-	-	-	2	2	-	1	1	1	-	4	-	11
BROTT MOT FRIHET OCH FRID (4 KAP.)	1	1	1	2	6	6	17	30	49	61	61	-	235
ÅREKRÄNKNING (5 KAP.)	-	-	-	-	-	-	-	-	-	-	1	-	1
VALDTAKT, VALDFORANDE (6 KAP. 1)	-	-	-	-	-	-	-	-	-	-	2	-	2
ÖVR. BROTT MOT 6 KAP. (2-8)	-	1	-	-	1	1	-	-	6	7	11	-	27
BROTT MOT FAMILJ (7 KAP.)	-	-	-	-	-	-	-	-	-	-	-	-	-
BROTT MOT FORMOGENHETEN (8-12 KAP.)	43	43	64	129	201	367	724	1094	1434	3178	4958	-	12235
TILLGREPP AV FORTSKAFFNINGSS- MEDEL (8 KAP. 1-4,7-8)	-	-	1	1	1	3	8	7	27	153	836	-	1037
BILAR (1-4,7)	-	-	-	-	-	-	-	-	5	19	26	-	50
MOTORCYKLAR (1-4,7)	-	-	-	3	3	21	27	71	147	279	346	-	897
MOPEDER (1-4,7)	-	-	-	1	6	8	20	35	28	59	76	-	231
CYKLAR (1-4,8)	-	-	-	-	2	2	8	9	13	48	49	-	131
ANNAT (1-4,7-8)	-	-	-	-	-	-	-	-	-	-	-	-	-
INBROTTSSTÖLD (8 KAP. 1,4)	4	4	8	34	50	82	207	280	412	1106	2002	-	4189
STÖLD, SNATTERI I BUTIKER OCH VARUHUS (8 KAP. 1-2,4)	-	2	1	7	26	40	76	261	205	420	343	-	1381
ANNAN STÖLD, SNATTERI, BODRAKT (8 KAP. 1-4)	2	2	4	12	19	89	196	228	310	636	677	-	2175
RÅN, ÄVEN GROVT (8 KAP. 5-6)	-	-	-	-	-	-	-	-	-	2	4	-	6
ÖVR. BROTT MOT 8 KAP. (8-10)	-	-	1	5	4	2	13	15	32	49	62	-	183
BEDRAGERI OCH ANNAN OREDLIG- HET (9 KAP.)	1	-	-	3	1	9	18	16	18	63	117	-	246
DARAV CHECKBEDRAGERI (1-3)	-	-	-	-	-	-	-	-	-	1	5	-	6
HALERI, HALERIFORSEELSE (6-7)	1	-	3	1	8	13	15	17	43	66	-	-	167
FÖRSKINGRING OCH ANNAN TRÖ- LÖSHET (10 KAP.)	-	-	-	-	2	-	1	1	4	25	28	-	61
GÅLDENARSBROTT (11 KAP.)	-	-	-	-	-	-	-	-	-	-	-	-	-
SKADEGÖRELSEBROTT (12 KAP.)	36	35	49	63	87	111	150	171	233	319	394	-	1648
BROTT MOT ALLMÄNHETEN (13-15 KAP.)	41	69	66	58	76	66	47	54	26	49	51	-	603
ALLMÄNFÄRLIGA BROTT (13 KAP.)	41	69	66	58	76	66	46	54	23	44	50	-	593
FÖRFÄLSKNINGSBROTT (14 KAP.)	-	-	-	-	-	-	-	-	2	5	1	-	8
MENED, FÄLSKT ÅTAL M.M. (15 KAP.)	-	-	-	-	-	-	1	-	1	-	-	-	2
BROTT MOT STATEN (16-21 KAP.)	-	-	-	-	-	-	-	1	1	4	7	-	13
BROTT MOT ALLMÄN ORDNING (16 KAP. UTOM 15 O. 16)	-	-	-	-	-	-	-	-	1	1	3	-	5
VALD, MOT M.M. MOT TJÄNSTEMAN (17 KAP. 1-3,5)	-	-	-	-	-	-	-	1	-	2	2	-	5
VALDSÄMT MOTSTAND (17 KAP. 4)	-	-	-	-	-	-	-	-	-	1	-	-	1
ÖVR. BROTT MOT 17 KAP. (6-15)	-	-	-	-	-	-	-	-	-	-	2	-	2
BROTT AV KRIGSMÄN (21 KAP.)	-	-	-	-	-	-	-	-	-	-	-	-	-
ÖVR. BROTT MOT STATEN (18-20 KAP.)	-	-	-	-	-	-	-	-	-	-	-	-	-
TRAFIKBROTTSLAGEN	-	-	1	-	-	-	-	-	1	2	14	-	18
RATTFYLLERI, RATTÖNYKTERH. (4)	-	-	-	-	-	-	-	-	-	1	11	-	12
SMITNING (5)	-	-	1	-	-	-	-	-	1	1	3	-	6
BROTT MOT ÖVRIGA LAGAR FÖR VILKA ÄR STADGAT STRÄNGARE STRAFF ÄN BÖTER	-	1	1	-	-	3	-	1	4	21	37	-	68
DARAV NARKOTIKAFÖRÖRDNINGEN	-	-	-	-	-	-	-	-	-	3	5	-	8
SUMMA BROTT	86	116	134	195	288	448	793	1186	1534	3337	5176	-	13293

Tab. 12. Minderåriga som begått brott efter kön, antalet brott och ålder vid tiden för första brottet, 1967

Juveniles under 15 who have committed offence by sex, by number of offences and by age when committing the first offence in 1966

Kön	Ålder vid första brottet											Okänd	Summa	
	1-4 år	5 år	6 år	7 år	8 år	9 år	10 år	11 år	12 år	13 år	14 år			
Antal uppkärlade brott														
MÄN														
1	112	152	181	245	367	438	509	735	947	1369	1966	-	7021	
2	6	7	16	29	48	59	95	154	218	368	442	-	1442	
3	3	6	2	9	13	15	45	56	84	174	212	-	619	
4	-	-	2	2	7	11	19	36	59	88	109	-	333	
5	-	-	1	1	8	7	9	18	40	67	74	-	225	
6	-	-	-	1	1	5	11	24	25	53	51	-	171	
7-	-	-	1	7	13	35	57	88	158	282	255	-	896	
SUMMA PERSONER	121	165	203	294	457	570	745	1111	1531	2401	3109	-	10707	
KVINNOR														
1	20	13	18	17	21	39	35	73	132	223	297	-	888	
2	-	2	2	3	4	4	9	9	19	43	57	-	152	
3	-	-	-	1	3	4	2	4	7	21	23	-	65	
4	-	-	-	-	3	-	3	2	4	4	14	-	30	
5	-	-	-	-	-	-	-	2	5	4	7	-	18	
6	-	-	-	-	-	-	1	-	1	2	3	-	7	
7-	-	-	-	1	-	2	4	2	5	16	17	-	47	
SUMMA PERSONER	20	15	20	22	31	49	54	92	173	313	418	-	1207	
MÄN + KVINNOR														
1	132	165	199	262	388	477	544	808	1079	1592	2263	-	7909	
2	6	9	18	32	52	63	104	163	237	411	499	-	1594	
3	3	6	2	10	16	19	47	60	91	195	235	-	684	
4	-	-	2	2	10	11	22	38	63	92	123	-	363	
5	-	-	1	1	8	7	9	20	45	71	81	-	243	
6	-	-	-	1	1	5	12	24	26	55	54	-	178	
7-	-	-	1	8	13	37	61	90	163	298	272	-	943	
SUMMA PERSONER	141	180	223	316	488	619	799	1203	1704	2714	3527	-	11914	

Diagram 1. Vissa anmälda brotts procentuella månadsvariationer i hela riket, 1965, 1966 och 1967

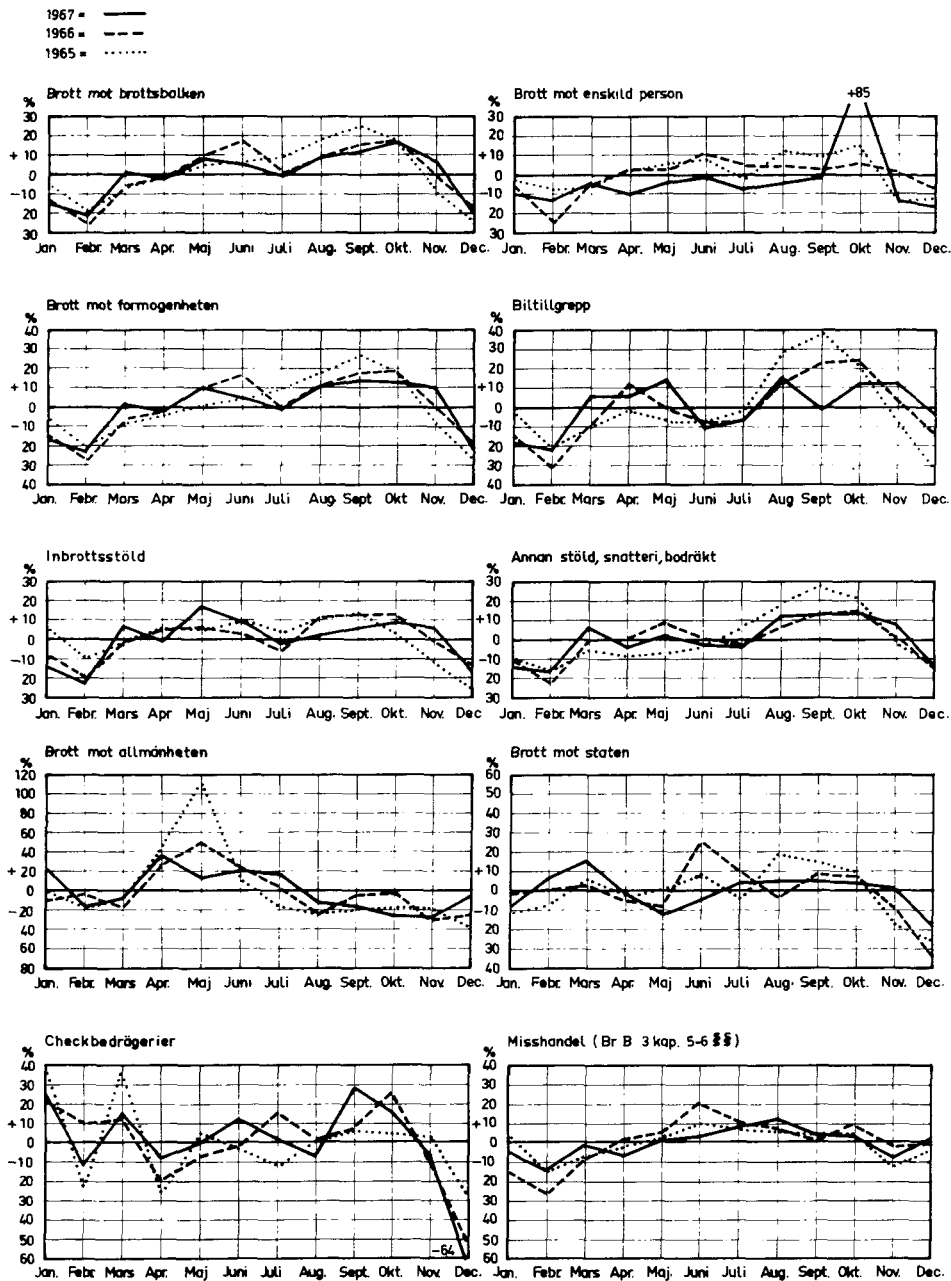

Anmärkning. Diagrammen har konstruerats på följande sätt Månadsmedeltalet, dvs. årsiffran dividerad med 12, för resp. brottsgrupp har framräknats och markerats av en 0-linje. Därefter har månadsiffrornas procentuella avvikelser från detta medeltal beräknats.

Diagram 2. Den procentuella fördelningen av anmälda brott mot brottsbalken i hela riket, 1967

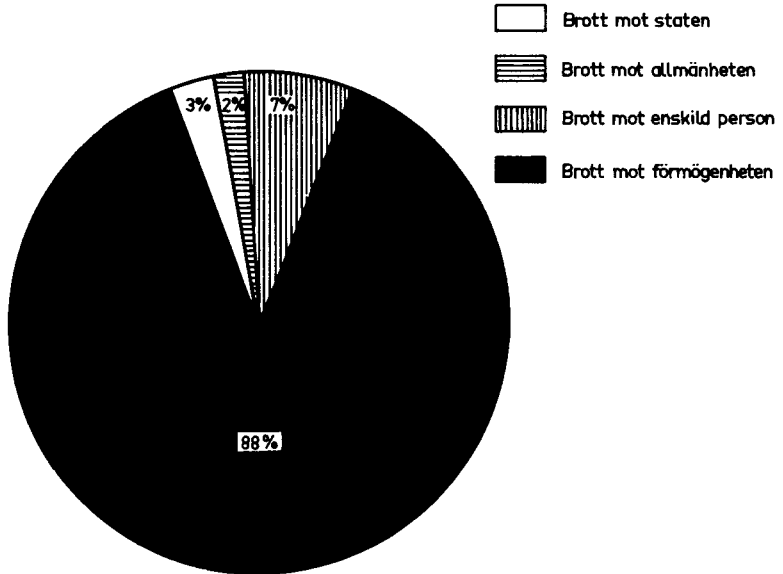

Diagram 3. Minderåriga som begått brott på 1000 av medelfolkmängden i resp. åldersklass i hela riket, 1967

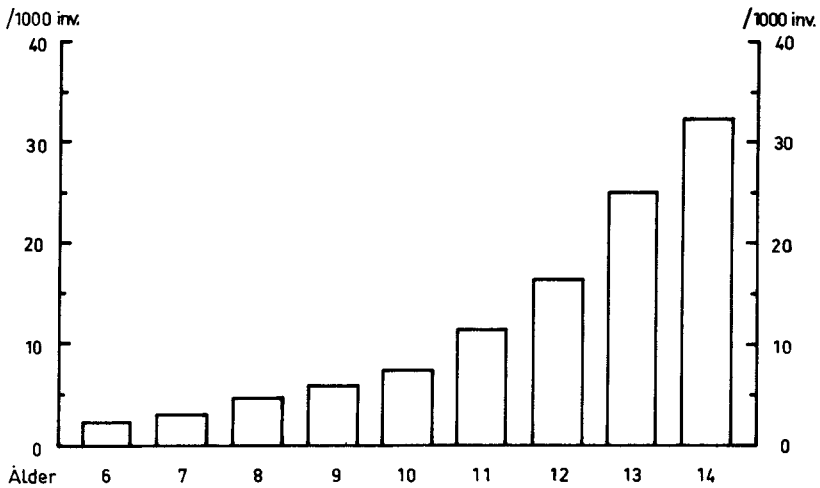
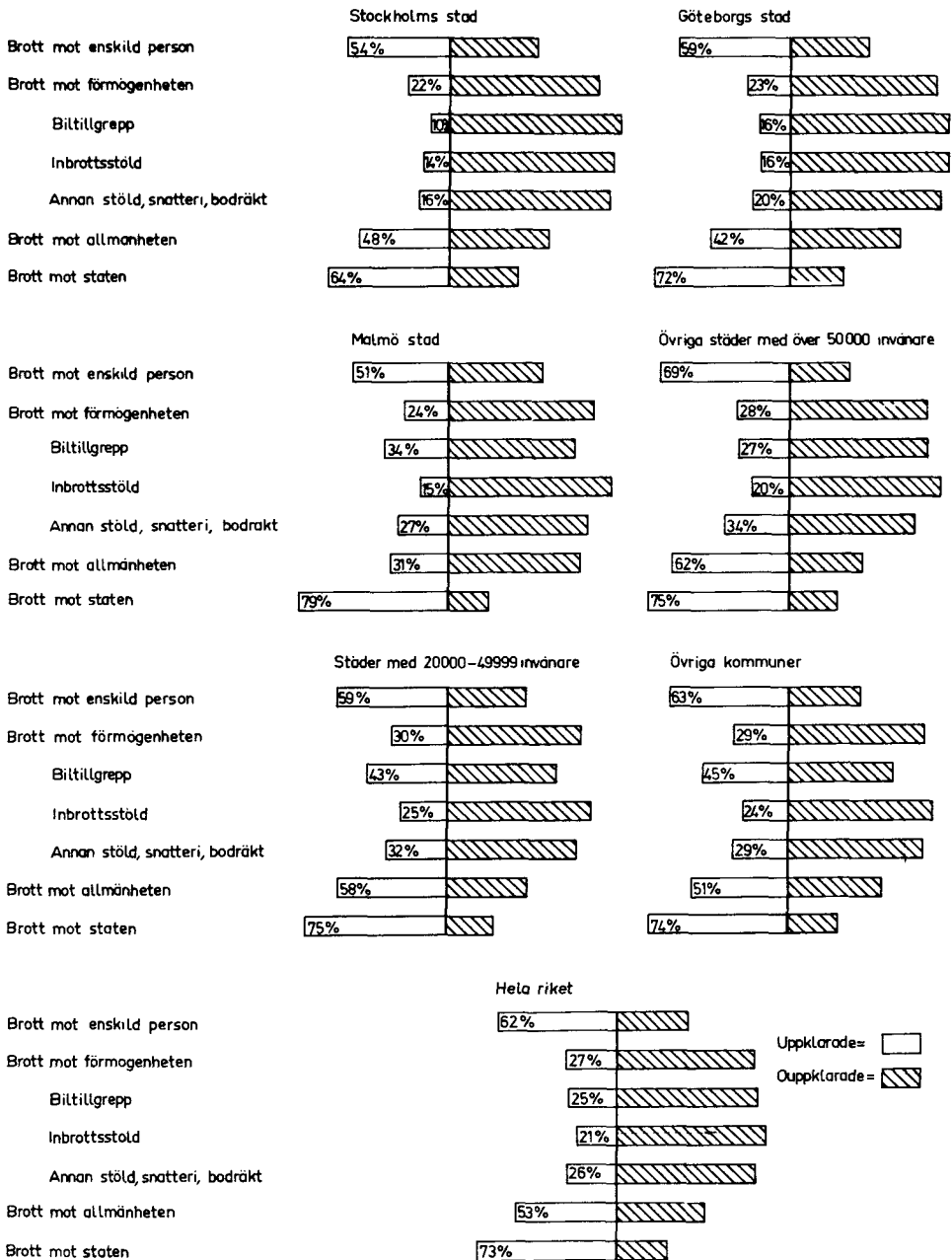

Diagram 4. Uppklaringsprocent för olika brott mot brottsbalken i vissa regioner och i hela riket, 1967



Anmärkning. Uppklaringsprocenten baserar sig på följande relation:

$\frac{\text{Uppklarade brott år 1967 som anmänts 1967}}{\text{Anmälda brott år 1967}}$

Anmälda brott år 1967



KODLISTA

BROTT VAROM UPPGIFT SKALL LÄMNAS PÅ BLANKETT 50

BROTT	KOD
<u>A. Brott mot brottbalken</u>	
<u>Brott mot liv och hälsa (3 kap.)</u>	
<u>Mord, dråp (1, 2 §§)</u>	
i förening med fullbordat självmord eller försök till självmord	0311
övriga mord och dråp	0319
Barndråp (3 §)	0330
Fosterfördrivning (4 §)	0340
Misshandel, grov (6 §)	
med dödlig utgång	0361
annan	0369
Misshandel, övriga brott (5 §)	
med dödlig utgång	0351
annan	0359
Vållande till annans död (7 §)	
i samband med trafikolycka	0371
annat vållande till annans död	0379
Övriga brott mot 3 kap.	0390
<u>Brott mot frihet och frid (4 kap.)</u>	
Hemfridsbrott, olaga intrång (6 §)	0406
Övriga brott mot 4 kap.	0490
<u>Ärekränkning (5 kap.)</u>	0500
<u>Sedlighetsbrott (6 kap.)</u>	
<u>Våldtäkt, våldförande (1 §)</u>	
mot kvinna under 15 år	0611
mot kvinna 15 år eller äldre	0619
Heterosexuell otukt	
otukt med barn (3 §)	0621
annan heterosexuell otukt (2, 4, 5 §§)	0629
Homosexuell otukt	
med barn (3 §)	0631
annan homosexuell otukt (2, 4 §§)	0639
Otuktigt beteende (6 §)	
exhibitionism	0641
annat otuktigt beteende	0649
Koppleri, främjande av otukt (7 §)	0670
Övriga brott mot 6 kap.	0690
<u>Brott mot familj (7 kap.)</u>	0700
<u>Stöld, rån och andra tillgripningsbrott (8 kap.)</u>	
<u>Tillgrepp av motordrivet fortkäffningsmedel (1-4, 7-8 §§)</u>	
bilar	8200
motorcyklar	8210
mopeder	8220
båtar	8230
annat	8240
<u>Tillgrepp av ej motordrivet fortkäffningsmedel (1-4, 8 §§)</u>	
cyklar	8250
annat	8290
<u>Inbrottsstöld, även grov (1, 4 §§)</u>	
i kassaskåp, kassavalv o. dyl. (oavsett lokal)	8000

BROTT	KOD
i bostadslägenhet eller i bostadsvilla	8010
i sommarvilla, sport- eller kolonistuga	8011
i butik, kontor, restaurang, kafé	8020
i kiosk, varuautomat, skyltskåp	8030
i fabrik, verkstad, lager, bensinstation	8040
i källare, vind, trappuppgång	8050
i garage, bod, byggnadsplats	8060
inom militärförläggning	8070
annan inbrottsstöld; ej i motordrivet fortskaffningsmedel	8090
Stöld samt snatteri och boдрäkt i övrigt (1-4 §§, utom tillgrepp av fortskaffningsmedel samt inbrottsstöld enligt ovan)	
ur eller från motordrivet fortskaffningsmedel; även medelst inbrott	8400
ur eller från cykel	8480
under flygtransport	8100
under järnvägstransport	8110
under posttransport	8120
fickstöld, stöld av eller ur persedel som någon bär med sig	8130
i badhus, omklädningsrum, garderob eller annan sådan lokal för allmänheten	8140
på campingplatser, friluftsbad	8150
i bostadslägenheter, vindar, trappuppgångar o. dyl.	8160
i butiker och varuhus ("butiksråttor")	8170
i lager ("lagerstöld")	8180
i militärförläggning	8500
övrigt	8190
Rån, även grovt (5, 6 §§)	8300
Rubbning av besittningsförhållande till motordrivet fortskaffningsmedel (8 §)	8310
Övriga brott mot 8 kap.	8390
<u>Bedrägeri och annan oredlighet (9 kap.)</u>	
Bedrägeri, även grovt, bedrägligt beteende (1-3 §§)	
postbedrägeri	0901
hotell-, restaurang-, droskbedrägeri	0902
automatbedrägeri	0903
checkbedrägeri	0904
övriga bedrägeribrott	0909
Utpressning, ocker (4-5 §§)	0910
Häleri, häleriförseelse (6-7 §§)	0920
Övriga brott mot 9 kap.	0990
<u>Förskingring och annan trolöshet (10 kap.)</u>	
Förskingring, även grov, undandräkt (1-3 §§)	1030
Olovligt förfogande (4 §)	
över avbetalningsgods	1041
annat olovligt förfogande	1049
Fyndförseelse (8 §)	1080
Övriga brott mot 10 kap.	1090
<u>Gäldenärsbrott (11 kap.)</u>	
	1100
<u>Skadegörelsebrott (12 kap.)</u>	
Skadegörelse, även grov, åverkan (1-3 §§)	
genom brand	1211
annan skadegörelse	1219
Övriga brott mot 12 kap.	1290
<u>Allmänfarliga brott (13 kap.)</u>	
Mordbrand, även grov (1, 2 §§)	1310

BROTT	KOD
Allmänfarlig vårdslöshet (6 §)	
vållande av brand (bränder som ej redovisas såsom mordbrand, bedrägeri eller skadegörelse)	1321
annan allmänfarlig vårdslöshet	1329
Övriga brott mot 13 kap.	1390
 <u>Förfalskningsbrott (14 kap.)</u>	
Urkundsförfalskning, även grov, undertryckande av urkund m. m. (1-4, 9 §§)	
checker	1411
annat	1419
Signaturförfalskning (5, 9 §§)	1420
Penningförfalskning, olaga spridande av efterbildning (6, 9, 10 §§)	1430
Övriga brott mot 14 kap.	1490
 <u>Mened, falskt åtal och annan osann utsaga (15 kap.)</u>	
Mened, osann eller ovarsam utsaga (1-3 §§)	1501
Övriga brott mot 15 kap.	1590
 <u>Brott mot allmän ordning (16 kap. utom 15 och 16 §§)</u>	1600
 <u>Brott mot allmän verksamhet (17 kap.)</u>	
Misshandel mot person med ämbetsmannaskydd	
mot polisman (1 §)	1701
mot annan person (1, 3 §§)	1709
Hot, förgripelse, missfirmelse mot tjänsteman (1-3, 5 §§)	1710
Våldsamt motstånd (4 §)	1740
Övriga brott mot 17 kap.	1790
 <u>Högmålsbrott (18 kap.)</u>	1800
 <u>Brott mot rikets säkerhet (19 kap.)</u>	1900
 <u>Ämbetsbrott (20 kap.)</u>	2000
 <u>Brott av krigsmän (21 kap.)</u>	
Undanhållande och rymning (11, 12 §§)	2101
Övriga brott mot 21 kap.	2190
 <u>Krigsartiklar (22 kap.)</u>	2200
 B. Trafikbrottslagen	
Rattfylleri, rattonykterhet (4 §)	3004
"Smitning" (5 §)	3005
 C. I brottsbalken och trafikbrottslagen ej upptagna brott, för <u>vilka är stadgat strängare straff än böter</u>	
Checklagen	4005
Narkotikaförordningen	4012
Olovlig sprittillverkning (KF 26.5.1961, 7 §)	4018
Övriga brott mot, förf. ang. rusdrycker och öl, dock ej varusmuggling	4014
Varusmuggling, olovl. bef. med smuggelgods (varusmuggningslagen 1, 3, 4, 6 §§)	4024
Skattestrafflagen	4017
Underlåtenhet att inbetala löneavdrag för skatt (uppbördsförordningen, 80 § 1 mom. 2 st.)	4028

BROTT	KOD
Jaktlagstiftningen	4010
Fiskelagstiftningen	4006
Övriga brott	4090
<u>D. Fall av död, där brottsligt förfarande ej misstänkts men varmed polisen tagit befattning</u>	
Själv mord (andra än i förening med mord eller dråp)	9001
Drunkning	9002
Olycksfall i arbetet	9003
Övriga dödsfall	9009
<u>E. Fall av brand, där brottsligt förfarande ej misstänkts men varmed polisen tagit befattning</u>	9101

