

SVERIGES OFFICIELLA STATISTIK

Kriminalstatistik 1968 och 1969

Del 1. Polisstatistik

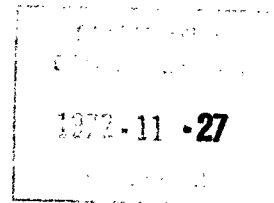

SCB

STATISTISKA CENTRALBYRÅN · STOCKHOLM

INLEDNING

TILL

Kriminalstatistik del 1. Polisstatistik / Statistiska centralbyrån. – Stockholm : Statistiska centralbyrån, 1968-1976. – (Sveriges officiella statistik).

Täckningsår: 1967-1973.

Med innehållsförteckning, sammanfattning, och parallelltitel på engelska:

Criminal statistics. Part 1. Offences investigated by the police

Föregångare:

Brott som kommit till polisens kännedom / Statistiska centralbyrån. – Stockholm : Statistiska centralbyrån, 1960-1967. – (Sveriges officiella statistik).

Täckningsår: 1959-1966.

För år 1951-1958 finns redovisning av Brott som kommit till polisens kännedom i Statistisk Tidskrift:

1951: ST 1952:3, s. 189-207

1955: ST 1957:1, s. 57-74

1952: ST 1954:1, s. 20-38

1956: ST 1958:4, s. 223-244

1953: ST 1955:1, s. 24-42

1957: ST 1959:3, s. 181-206

1954: ST 1955:12, s. 682-700

1958: ST 1959:10, s. 611-637

Brott som kommit till polisens kännedom 1950 / Statistiska centralbyrån. – Stockholm : Statistiska centralbyrån, 1951. – (Sveriges officiella statistik).

Täckningsår: 1950

Efterföljare:

Rättsstatistisk årsbok / Statistiska centralbyrån. – Stockholm : Statistiska centralbyrån, 1975-1993. – (Sveriges officiella statistik).

Täckningsår: 1974-1992

Översiktspublikationer:

Brott och straff i Sverige : historisk kriminalstatistik 1750-2010 / Hanns von Hofer. – Stockholm: Kriminologiska institutionen, Stockholms universitet, 2011.

Kriminalstatistik del 1. Polisstatistik 1968 och 1969. – (Sveriges officiella statistik).
Digitaliserad av Statistiska centralbyrån (SCB) 2015.

SVERIGES OFFICIELLA STATISTIK

Kriminalstatistik 1968 och 1969

Del 1. Polisstatistik

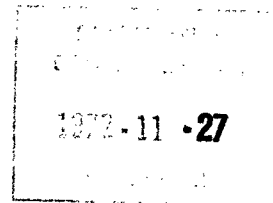

SCB

STATISTISKA CENTRALBYRÅN · STOCKHOLM

OFFICIAL STATISTICS
OF SWEDEN

Criminal Statistics 1968 and 1969

Part 1. Offences investigated by the police

Form för hänvisning. Kriminalstatistik 1968 och 1969 (SOS). Del 1. Polisstatistik. Statistiska centralbyrån. Stockholm 1972.

Publikationen har för 1959—1966 utgivits i Sveriges officiella statistik: Rättsväsen under titeln Brott som kommit till polisens kännedom. Från och med årgång 1967 har den fått sin titel ändrad till »Kriminalstatistik, Del 1. Polisstatistik». Del 2 behandlar domstols- och åklagarstatistiken.

Preliminära uppgifter för år 1968 har tidigare publicerats i serien Statistiska meddelanden R 1969:2 och för år 1969 i R 1970:6.

Suggested citation. Criminal statistics 1968 and 1969 (SOS). Part 1. Offences investigated by the police. National Central Bureau of Statistics. Stockholm 1972.

The report has previously been published within the series of Official Statistics of Sweden: Courts Crime Police, under the title of Offences known to the police. From the 1967 issue the title has been changed to »Criminal Statistics. Part 1. Offences investigated by the police».

Preliminary data for 1968 have been published in the Statistical Reports series R 1969:2 and for 1969 in the R 1970:6.

Published by the
National Central Bureau
of Statistics,
S-102 50 Stockholm 27

Allmänna Förlaget
ISBN 91-38-00292-2 (hft)
ISBN 91-38-00293-0 (inb)

Printed in Sweden
Civiltryck AB
Stockholm 1972

Förord

Preface

Polisstatistiken presenteras härmed i en delvis ny utformning.

Statistiken har omlagts fr o m årgången 1968 i samband med att ADB-teknik införts vid bearbetningen av de centrala polisregistren. Polisdistriktens tidigare direkta redovisning till SCBs statistik har därvid samordnats och integrerats med redovisningen till de centrala polisregistren hos rikspolisstyrelsens registratur. Underlaget till polisstatistiken hämtas i statistikens nya utformning på magnetband från rikspolisstyrelsens datasystem.

Till följd av omläggningssvårigheter hos rikspolisstyrelsen vid övergången till den automatiska databehandlingen har redovisningen till SCBs statistik försenats i betydande omfattning. Detta har fördröjt bearbetningen och redovisningen av årgången 1968. Med anledning härav har i förevarande rapport sammanförts två årgångar (1968 och 1969).

Stockholm den 19 april 1972

INGVAR OHLSSON

Nils Elmhammer

Innehåll

Contents

3	Förord	Preface
5	Symboler använda i tabellerna	Explanation of symbols
8	Svensk-engelsk ordlista	List of terms
11	Översikt över brottsbalkens motsvarigheter i strafflagen	Survey of the relation between the new and the old Penal Code
6	Sammanfattning på engelska	Summary in English
	Beskrivning	Description
13	Sammanfattning	Summary
13	Inledning	Introduction
13	Rättsstatistiken	Statistics of justice
14	Polisstatistikens tidigare publicering	Previous publishing of police statistics
14	Omläggningar av statistiken	Revisions of the statistics
14	Polisstatistikens syfte	The purpose of the police statistics
14	Rapporteringssystemet	The reporting system
14	Rapportering och bearbetning	Reporting and processing
15	Innehållet i polisens rapportering	Data reported by the police
16	Statistikens redovisning	Coverage of the statistics
16	Enheter i statistiken	The statistical units
16	Materialets avgränsning i tiden	Limitation in time
16	Brottsredovisningen	The recorded crimes
17	Den regionala redovisningen	The regional distribution
17	Några definitioner	Some definitions
17	Felkällor	Sources of error
17	Mörkertal	Dark numbers
18	Brottsräkningen	Counting of crimes
18	Klassificeringen av brott	The classification of crimes
18	Brott i samband med trafik	Crimes in connection with traffic
18	Övrigt	Others questions
18	Ändringar i lagstiftningen	Alteration of the Law
18	Tabellkommentarer	Table comments
	Diagram	Diagrams
20	1. Vissa anmälda brotts procentuella månadsvariationer i riket 1967, 1968 och 1969	1. Certain reported offences, monthly variations from annual average 1967, 1968 and 1969
22	2. Vissa anmälda brottsbalksbrotts förändringar i riket, 1968—1969	2. The change of the number of certain reported offences against the Penal Code between 1968 and 1969
22	3. Barn och ungdomar i åldern 10—20 år som begått brott på 1 000 av medelfolkmängden i resp åldersklass i hela riket, 1968 och 1969	3. Juveniles aged 10—20 years who have committed offence per 1,000 of the mean population in the age group 1968 and 1969
23	4. Uppklaringsprocent för olika brott mot brottsbalken i vissa regioner och i hela riket, 1968 och 1969	4. The percentage of clearances in certain regions and in the whole country by kind of offence, 1968 and 1969

Tabeller

- 27 1. Anmälda brott i hela riket, 1950, 1955 och 1960—1969
- 28 2. Anmälda brott i vissa regioner 1960—1969

Tabeller avseende 1968

- 30 3. Anmälda brott i vissa regioner efter brottets art och månaden för anmälan, 1968
- 62 4. Uppklarade brott och uppklaringsprocent i vissa regioner, 1968
- 94 5. Personer som begått brott, efter kön och ålder vid tiden för brottet, 1968
- 96 6. Personer som begått brott efter brottets art, antal begångna brott, lagöverträdarens ålder vid tiden för brottet m m, 1968

Tabeller avseende 1969

- 110 3. Anmälda brott i vissa regioner efter brottets art och månaden för anmälan, 1969
- 142 4. Uppklarade brott och uppklaringsprocent i vissa regioner, 1969
- 174 5. Personer som begått brott, efter kön och ålder vid tiden för brottet, 1969
- 176 6. Personer som begått brott, efter brottets art, antal begångna brott, lagöverträdarens ålder vid tiden för brottet m m, 1969

Bilagor

- 192 1. Kodlista, brott
- 199 2. Uppgiftsformulär

Tables

1. Reported offences in the whole country 1950, 1955 and 1960—1969
2. Reported offences in certain regions 1960—1969

Tables concerning 1968

3. Reported offences in certain regions by kind of offence and by month of report, 1968
4. Offences cleared up and percentage of clearance in certain regions, 1968
5. Persons who have committed offence by sex and age when committing the offence, 1968
6. Persons who have committed offence by kind of offence, number of offences, age when committing the offence, etc., 1968

Tables concerning 1969

3. Reported offences in certain regions by kind of offence and by month of report, 1969
4. Offences cleared up and percentage of clearances, in certain regions, 1969
5. Persons who have committed offence by sex and age when committing the offence, 1969
6. Persons who have committed offence by kind of offence, number of offences, age when committing the offence, etc., 1969

Appendices

1. Classification system of offences
2. Forms

Symboler använda i tabellerna**Explanation of symbols**

- » Repetition
- Intet finns att redovisa
- .. Uppgift ej tillgänglig eller alltför osäker för att anges
- . Logiskt omöjlig uppgift
- Siffra inom parentes efter brottsbenämning i förspalt anger brottets paragrafnummer i brottsbalken

- Repetition
- Magnitude nil
- Data not available

- Category not applicable
- Digit within parenthesis after offence category in the stub of a table denotes the section of the offence in the Penal Code

Summary

Sweden's statistics relating to the police were published for 1950—66 in the Official Statistics of Sweden: Courts, Crime and the Police series the title being »Offences Known to the Police». From 1967 these statistics have been published in the same series under the heading of »Criminal Statistics. Part I. Offences Investigated by the Police». Part 2 consists of the report, »Crime and Criminals», which records criminality dealt with by the courts and the public prosecution authorities.

The statistics of the police are also produced as preliminary monthly statistics, which are published in the series »Statistical Reports» (sub-group R). A report on serious criminality is also published in the same series.

Sweden's statistics of justice are otherwise presented in a report entitled »Courts», which deals with the functions of the courts and the executory authorities and especially with proceedings in civil and criminal cases, and also a report, »The Correctional System», which relates to the work of the correctional authorities and the people who are their concern. Both are part of the Official Statistics of Sweden series. The Statistical Reports (sub-group R) series contains the reports »The Execution of Sentences» and »Statistics on Recidivism».

Over the years the statistics of the police have had to be revised in various ways. Considerable changes were necessitated in the compilation of these statistics when the police organisation was put on a national footing and when a

new Penal Code entered into force on 1st January 1965. On 1st January 1968 there was another revision of the statistics, which was called for by the introduction of ADP in the reporting system of the police force. On account of these revisions of the statistics, the data for the various years are not fully comparable.

The statistics of the police reflect the »visible» criminality in the community i.e. criminality which has been registered by the police after it has been brought to their notice either by the general public, as an outcome of police investigations or in some other way. The main purpose of the statistics is to give a general description of criminality in this country, its distribution by various types of offences as well as of its development and regional distribution.

The statistics of the police are based on data which the police districts and the public prosecution authorities send in to the National Police Board. The National Central Bureau of Statistics obtains the basis for its statistics from the National Police Board and is responsible for processing and publishing them.

The present report comprises two years of account, 1968 and 1969. It records:

- a) offences notified: offences which have been brought to the notice of the police and registered by them in 1968/1969;
- b) offences cleared up: both offences cleared up in 1968 and notified in that year, and offences cleared up in 1968/1969 and notified in the respective year or previously.

Since 1968 the statistics also comprise certain data on persons who can reasonably be suspected of an offence.

The statistics cover the following offences:

- a) offences against the Penal Code except drunkenness and disorderly conduct (Penal Code except Chap. 16, § 15 and 16);
- b) offences against the Road-Traffic Offences Act except § 1, para. 1 and § 2; this therefore includes gross carelessness

on the road, unlawful driving, driving a motor vehicle when under the influence of drink, driving with ability impaired by alcohol and hit-and-run offences;

c) offences against special penal Acts and Statutes other than the Road-Traffic Offences Act for which a penalty heavier than a fine is stipulated;

d) offences against certain special Statutes even if the scale of penalties only comprises fines, such Statutes being the Drug Offences Ordinance, the Drug Penalties Act, the Ordinance concerning the Illegal Distilling of Spirits and Wines and the Currency Ordinance.

The offences have been enumerated in such a way that the number of separate occasions that a certain section of the law has been infringed is regarded as being equivalent to the number of offences. In general an attempt has been made to pay regard to the wording of the section of the law concerned, the customary view taken of the offence and the usual way of committing the offence in question.

The classification of the offences has been carried out in accordance with a special code of offences (cf. List in English of the Classification of Offences used in Certain Tables).

An offence is regarded as being cleared up

- 1) if the police investigation shows that no offence has been committed;
- 2) if the police investigation establishes the fact that the offence has been committed by a person before he reached fifteen years of age (no person may be sentenced to a sanction for an offence he has committed before he reached fifteen years of age);
- 3) if the public prosecutor decides to forego prosecution (it is generally held that before the prosecutor can exercise his powers, an investigation into the offence must have established that the person to benefit from such a remission has in fact committed the offence);
- 4) if the public prosecutor decides to start proceedings against the offender (the

public prosecutor, with certain exceptions, is bound by law to prosecute a person when there is adequate evidence against him/her);

5) if the person who has committed the offence is known but cannot be prosecuted for some reason (he is dead, there is no right to prosecute because the period of limitation of time has expired);

6) if, in the case of offences where legal proceedings may only be taken after notification of an offence, no notification has been made or has been recalled.

The report records two types of percentages relating to cases cleared up which are based on the relation between, a) the number of offences cleared up in 1968 (1969) which had been notified in that year and the number of offences notified in 1968 (1969);

b) the number of offences cleared up in 1968 (1969) which were notified that year or previously and the number of offences notified in 1968 (1969).

List of terms

absoluta tal	absolute numbers, frequence	brott mot frihet och frid	crimes against liberty and peace
allmänfarliga brott	crimes involving public danger	brott mot förmögenheten	crimes against property
allmänfarlig vårdslöshet	carelessness endangering the public	brott mot liv och hälsa	crimes against life and health
annan	other	brott mot rikets säkerhet	crimes against the security of the realm
annan inbrottsstöld	other burglary, not in motor-driven conveyance	brott mot staten	crimes against the state
annan stöld, snatteri	other theft, petty theft	brott mot övriga lagar för vilka är stadgat strängare straff än böter	crimes (offences) against other statutes where imprisonment may be imposed
annan stöld, snatteri, bodräkt	theft, petty theft, and family theft in other respects (except unauthorized takings and thefts of motordriven conveyance)	båtar	boats
antal upklarade brott	number of crimes cleared up	checkbedrägeri	fraud in connection with cheques
automatbedrägeri	fraud committed against slot machines (mechanical sellers)	checker	cheques
barnadråp	infanticide	checklagen	The Cheque Act of 1932
bedrägeri, bedrägligt beteende	fraud, fraudulent conduct	cyklar	pedal cycles
bedrägeri och annan oredlighet	fraud and other dishonesty	drunkning	drowning
bilar	motor cars	därv	of which
biltillgrepp	unauthorized takings and thefts of motor cars	därv ej brott	of which no offence (crime)
bodräkt	family theft	därv enligt 8 kap BrB	of which in accord with the Penal Code ch. 8
brand	cases of fire in which no criminal acting has been suspected but which the police has investigated	därv förberedelse	of which preparation
brott	crime, offence	därv försök	of which attempt
brott av krigsman	crimes by members of the armed services	därv försök till mord, dråp	of which attempt to murder, attempt to manslaughter
brott mot allmänheten	crimes against the public	exhibitionism	indecent exposure
brott mot allmän ordning (utom fylleri och förargelseväckande beteende)	crimes against public order (except drunkenness and disorderly conduct)	fall där brottsligt förfarande ej misstänkts	cases of death in which no criminal acting has been suspected, but which the police have investigated
brott mot allmän verksamhet	crimes against public activity	fickstöld	theft aimed at an object which someone carries on his person, pocket-picking
brott mot brottsbalken	crimes against the Penal Code	fiskelagstiftningen	fishing laws
brott mot enskild person	crimes against person	fosterfördrivning	abortion
brott mot familj	crimes against family	fullbordat brott	completed crimes (offences)
		fyndförseelse	failure to return lost property
		förfalskningsbrott	crimes of falsification
		förskringring, undandräkt	embezzlement, also grave, withholding porperty
		förskringring och annan trolöshet	embezzlement and other breaches of trust
		försök till brott	attempt to commit a crime (an offence)
		genom brand	by fire
		gäldenärsbrott	crimes in connection with debts

hela riket	the whole country	med barn under 15 år	of children under fifteen years of age
hemfridsbrott, olaga intrång	breach of domiciliary peace, unlawful intrusion	med dödlig utgång mened, falskt åtal m m mened m m	resulting in death perjury, false prosecution etc. perjury, untrue statement of a party or careless statement
heterosexuell otukt	heterosexual carnal abuse	misshandel	assault
homosexuell otukt	homosexual carnal abuse	misshandel, grov	aggravated assault
hot m m mot tjänsteman	violence, etc. to public servant	misshandel, övriga brott	assault, other crimes (offences)
hotell-, restaurang-, drosk- bedrägeri	fraud committed against hotels, restaurants and cabs	moped	mopeds
häleri, häleriförseelse	receiving stolen goods, petty receiving stolen goods	mordbrand, även grov	arson, grave arson
högmålsbrott	crimes of lease-majesty	mord, dråp	murder, manslaughter
i badhus, omklädningsrum, garderob o d	in public baths, changing room, cloakroom, etc.	mord, dråp, barnadrap	murder, manslaughter, infanticide
i bostadslägenhet eller bostadsvilla	in flat or in house	motorcyklar	motor cycles
i bostadslägenheter, vindar, trappuppgångar o d	in flats, garrets, staircases, etc.	mot annan	to other person
i butik, kontor, restauranger, café	in shops, offices, restaurants, cafés	mot kvinna under 15 år	crime against a woman under fifteen years of age
i butiker och varuhus	in shops and stores	mot kvinna 15 år eller äldre	crime against a woman fifteen years of age or older
i fabrik, verkstad, lager, bensinstation	in factory, workshop, ware- house, filling (petrol) station	mot polisman	to policeman
i förening med självmord	in connection with suicide or attempting suicide	månad	month
i garage, bod, byggnadsplats	in garage, shed, building site	män	men
i kassaskåp, kassavalv o d	in safe, strong-room, etc.	narkotikaförordningen	The Narcotics Drug Act
i kiosk, varuautomat, skyltskåp	in kiosk, mechanical seller, display case	okänd	unknown
i källare, vind, trappuppgång	in cellar, garret, staircase	okänd ålder	age unknown
i lager	in warehouse	olovligt förfogande	unlawful disposal
i militärförläggning	in quartering	olycksfall i arbete	occupational accident
inbrottsstöld	burglary, grave burglary, theft committed by breaking and entering	område	region
indextal	index	otuktigt beteende	indecent conduct
i samband med trafikolycka	in connection with traffic accident	ouppklarade	not cleared up
i sommar-, sport- eller kolonistuga	in summer cottage, weekend cottage, or allotment (garden) cottage	penningförfalskning m m postbedrägeri	counterfeiting currency, etc. fraud committed against the Post-Office
jaktlagstiftningen	game laws	procent	per cent
koppleri, främjande av otukt	procuring, promoting immorality	på campingplatser, friluftsbad	in camping sites, open-air baths (swimming-pools)
kvinnor	women	rattfylleri, rattonykterhet	driving under the influence of drink
kön	sex	rubbing av besittningsför- hållande till motordrivat fortskaffningsmedel	disturbance of possession of motordriven conveyances
län	county	rån	robbery
		rån, även grovt	robbery, grave robbery

<p> samtliga sedlighetsbrott signaturförfalskning självmord </p>	<p> all crimes against morals forgery of signature suicide (other than in connection with murder or manslaughter) </p>	<p> upplklaringsprocent ur eller från motordrivet fortskaffningsmedel ur eller från cykel urkundsförfalskning m m </p>	<p> percentage of clearances from motordriven conveyance, also by means of burglary from pedal cycle document forgery, also grave, suppression of document extortion, usury </p>
<p> skadegörelsebrott skadegörelse, åverkan skattestrafflagen </p>	<p> crimes inflicting damage damage, grave damage, trespass the law of false or negligent income-tax return </p>	<p> utpressning, ocker </p>	<p> The Smuggling Act violence to public servant violent resistance </p>
<p> smitning sprittillverkningsförordningen städer med 20 000—49 999 inv </p>	<p> »hit- and run-driving» unlicensed distilling towns with 20 000—49 999 inhabitants </p>	<p> varusmuggningslagen våld mot tjänsteman våldsamt motstånd våldtäkt, våldförande vållande av brand vållande till annans död </p>	<p> rape, sexual assault cause of fire by careless handling causing another's death </p>
<p> städer med 50 000— inv </p>	<p> towns with 50 000— inhabitants </p>	<p> ålder ålder vid första brottet </p>	<p> age age when committing the first crime (offence) </p>
<p> stöld, rån och andra tillgrepps- brott summa summa personer </p>	<p> theft, robbery, and other crimes of stealing sum sum </p>	<p> år </p>	<p> year </p>
<p> tagande av olovlig väg tillgrepp av motordrivet fortskaffningsmedel tillgrepp av ej motordrivet fortskaffningsmedel </p>	<p> taking unlawful path unauthorized takings and thefts of motordriven conveyance unauthorized takings and thefts of conveyance not motor- driven </p>	<p> ämbetsbrott ärekränkning </p>	<p> crimes (offences) in office defamation </p>
<p> trafikbrottslagen </p>	<p> The Road Traffic Offences Act </p>	<p> över avbetalningsgods övrige bedrägeribrott övrige brott övrige brott mot . . . </p>	<p> of hire-purchase articles other crimes (offences) of fraud other crimes (offences) other crimes (offences) against . . . </p>
<p> undanhållande, rymning under flygtransport under järnvägstransport under posttransport uppbördsförordningen upplklarade upplklarade brott upplklarade brott som anmälts 1968 </p>	<p> absence without leave, desertion during air transport during rail transport during mail transport The Tax Collection Act cleared up crimes (offences) cleared up crimes (offences) cleared up, reported in 1968 </p>	<p> övrige dödsfall övrige författningar angående rusdrycker och öl </p>	<p> other deaths other offences against the constitution concerning intoxicating liquors and beers but not smuggling of articles other municipalities other statutes, regulations, etc. other murders, manslaughters other </p>

Översikt över brottsbalkens motsvarigheter i strafflagen

<i>Brottsbalken</i>	<i>Strafflagen</i>	<i>Brottsbalken</i>	<i>Strafflagen</i>
3 Kap 1—2 §§	14 Kap 1, 3, 18, 36 st 1, 38, 40 §§	8 Kap 1 §	20 Kap 1 §
3 §	22, 25, 34 §§	2 §	2 §
4 §	26—28, 28 b §§	3 §	3 §
5—6 §§	10—13, 4, 5, 7, 8, 14, 18, 29, 36 st 2, 38—41, 42, 44 §§	4 §	4 §
	15 Kap 31 §	5 §	5 § st 1 och 3
7 §	14 Kap 9, 4, 5, 23, 24, 30—33 §§	6 §	5 § st 2 och 3
	15 Kap 5, 12, 13, 15 §§	7 §	—
8 §	20 Kap 5 §	8 §	6 §
	14 Kap 17, 23, 30—33 §§	9 §	7 §
9 §	15 Kap 5, 12, 13, 15 §§	10 §	8 §
10 §	20 Kap 5 §	11 §	9 §
11 §	14 Kap 23—25, 30—34 §§	12 §	10 §
	2, 3, 10, 18, 22, 28 a, 34 §§	13 §	12 §
4 Kap 1—3 §§	45 §	9 Kap 1 §	21 Kap 1 §
4 §	15 Kap 1—3, 5—8, 9, 10, 17, 18 §§	2 §	2 §
5 §	11, 22 §§	3 §	3 §
	14 Kap 15 st 2, 37, 38 §§	4 §	4 §
6 §	15 Kap 23 §	5 §	5 §
7 §	15 Kap 26, 27 §§	6 §	6 § st 1
8 §	28 §	7 §	6 § st 2
9 §	30 § st 2	8 §	7 §
10 §	30 § st 1	9 §	8 §
11 §	25 § st 1	10 §	9 §
	19, 24, 25 st 2, 29, 30 st 3 §§	11 §	10 §
5 Kap 1—2 §§	16 Kap 7, 8, 12, 13 §§	12 §	11 §
3 §	9, 11, 12 §§	1 Kap 1 §	22 Kap 1 §
4 §	—	2 §	2 §
5 §	15 §	3 §	3 §
6 Kap 1 §	15 Kap 12, 13, 15 a §§	4 §	4 §
2 §	15, 15 a §§	5 §	5 §
	18 Kap 1, 2, 6, 8 a, 9, 10, 10 a §§	6 §	6 §
3 §	1, 2, 6, 7, 8, 10 §§	7 §	7 §
4 §	1, 6, 8 a, 10, 10 a §§	8 §	8 §
5 §	18 Kap 1, 2, 2 a, 3 §§	9 §	9 §
6 §	13 §	10 §	10 §
7 §	11, 12 §§	11 Kap 1 §	23 Kap 1 §
8 §	—	2 §	2 §
9 §	—	3 §	3 §
10 §	15 Kap 25 §	4 §	4 §
	18 Kap 7, 8, 10 §§	5 §	5 §
11 §	15 Kap 16, 25 §§	6 §	6 §
7 Kap 1 §	17 Kap 1 §	7 §	7 §
2 §	15 Kap 21 § st 1	8 §	8 §
	17 Kap 2 § st 1, 4, 5 §§	9 §	9 §
3 §	15 Kap 8 a §	10 §	10 §
4 §	—	13 Kap 1 §	19 Kap 1 §
5 §	21 § st 2	2 §	2 §
6 §	17 Kap 2 § st 2	3 §	3 §
		4 §	4 § st 1
		5 §	4 § st 2
		6 §	5 §
		7 §	6 §
		8 §	7 §
		9 §	8 §
		10 §	9 §

Brottsbalken

11 §
12 §
14 Kap 1 §
2 §
3 §
4 §
5 §
6 §
7 §
8 §
9 §
10 §
11 §
12 §
15 Kap 1 §
2 §
3 §
4 §
5 §
6 §
7 §
8 §
9 §
10 §
11 §
12 §
13 §
14 §
15 §
16 Kap 1 §
2 §
3 §
4 §
5 §
6 §
7 §
8 §
9 §
10 §
11 §
12 §
13 §
14 §
15 §
16 §

Strafflagen

10 §
11 §
12 Kap 1 §
2 §
3 §
4 §
5 §
6 §
7 §
8 §
9 §
10 §
11 §
12 §
13 Kap 1 §
2 §
3 §
4 §
5, 6 §§
7 st 1 och 3
7 st 2 och 3
8 §
9 §
10 §
11 §
12 §
13 §
14 §
15 §
11 Kap 1 §
2 §
3 §
4 §
5 §
6 §
9 Kap 5 §
11 Kap 7 §
8 §
9 §
18 Kap 13 §
11 Kap 13 §
12 §
10 §
11 §
10 Kap 1 §
2 §
3 §
4 §
5 §
11 Kap 6 §
10 Kap 6 §
7 §
8 §
9 §
10 §
11 st 1
12 §
13 §
14 §
11 st 2

Brottsbalken

18 Kap 1 §
2 §
3 §
4 §
5 §
6 §
7 §
8 §
19 Kap 1 §
2 §
3 §
4 §
5 §
6 §
7 §
8 §
9 §
10 §
11 §
12 §
13 §
14 §
15 §
16 §
20 Kap 1 §
2 §
3 §
4 §
5 §
6 §
7 §
8 §
9 §
10 §
11 §
12 §
13 §
14 §
15 §
21 Kap 1 §
2 §
3 §
4 §
5 §
6 §
7 §
8 §
9 §
10 §
11 §
12 §
13 §
14 §
15 §
16 §
17 §
18 §
19 §
20 §
21 §
22 §

Strafflagen

9 Kap 1 §
2, 3 §§
6 §
7 §
8 §
9 §
10 §
8 Kap 1 §
2 §
3 §
4 §
5 §
6 §
11 Kap 6 §
8 Kap 7 §
8 §
9 §
10 §
11, 12 § 2 st
12 st 1
13 §
25 Kap 1 §
2 §
3 §
4 §
5 §
6 st 1
6 st 2 och 3 st
7 §
8 §
9 §
10 §
11 st 1 och 2 st
11 st 3
12 §
13 §
26 Kap 1 §
2 §
3 §
4 §
5 §
6 §
7 §
8 §
9 §
10 §
11 §
12 §
13 §
14 §
15 §
16 §
17 §
18 §
19 §
21 §
22 §
23 §

Beskrivning

Description

Sammanfattning

Polisstatistiken bygger på uppgifter som polisdistrikten och åklagarmyndigheterna insänder till rikspolisstyrelsen (RPS). SCB erhåller underlaget för statistiken på magnetband från RPSs datasystem.

För år 1968 redovisar statistiken enligt en särskild brottskod (se bilaga 1) antal hos polisen anmälda brott och antal under året uppklarade brott. Vidare redovisas vissa uppgifter rörande för brott skäligen misstänkta personer.

Omläggning av redovisningen har skett år 1968, varför jämförelser med föregående år kan bli något osäkra. Detta gäller särskilt uppklaringsprocenten, vilken icke kunnat beräknas enligt samma metod som tidigare.

Följande tablå ger en översikt över antalet till polisen år 1968 anmälda brott totalt och på 1 000 av medelfolkmängden samt uppklaringsprocenten.

Område	Antal	Anmälda brott På 1 000 av medelfolkmängden	Uppklaringsprocent
Stockholm	116 378	152,7	25,9
Göteborg	46 791	105,2	35,4
Malmö	27 761	108,8	31,1
Övriga städer			
50 000— inv	114 355	91,2	37,6
20 000—			
49 999 inv	84 659	60,6	39,5
Övriga kommuner	177 119	46,7	35,0
Hela riket	567 063	71,6	34,1

I efterföljande tablå redovisas antalet personer i olika åldrar som år 1968 varit skäligen misstänkta för brott på 1 000 av medelfolkmängden i samma åldrar i hela riket.

Ålder vid det första av brotten	Personer som begått brott på 1 000 av medelfolkmängden	Ålder vid det första av brotten	Personer som begått brott på 1 000 av medelfolkmängden
8 år	2,6	18 år	30,5
9 »	3,7	19 »	29,9
10 »	5,4	20 »	29,4
11 »	8,0	21—24 år	21,6
12 »	10,8	25—29 »	16,2
13 »	17,9	30—39 »	13,0
14 »	23,2	40—49 »	9,3
15 »	31,6	50—59 »	6,0
16 »	31,8	60— »	2,1
17 »	28,5	S:a 15— »	11,5

Inledning

Rättsstatistiken

Statistiken över brottsligheten¹ består av dels polisstatistik, dels domstols- och åklagarstatistik. Polisstatistiken redovisar brottsligheten sådan den registrerats hos polisen. Domstols- och åklagarstatistiken redovisar i huvudsak de för brott dömda personerna samt strafförelägganden, åtalsunderlåtelse och uppgifter om ordningsbot och parkeringsbot. Polisstatistiken framställs dels som preliminär korttidsstatistik (månatlig), dels som definitiv årsstatistik. Domstols- och åklagarstatistiken framställs enbart på årsbasis. Den årliga polisstatistiken samt domstols- och åklagarstatistiken publiceras under rubriken Kriminalstatistik i serien Sveriges Officiella Statistik (SOS), polisstatistiken som del 1 (föreliggande rapport) och domstols- och åklagarstatistiken som del 2. Den månatliga polisstatistiken publiceras i serien Statistiska meddelanden (SM), undergrupp R. I denna serie utkommer också årligen en särskild rapport över den »grövre» brottsligheten enligt domstols- och åklagarstatistiken.

Vid sidan av polisstatistiken samt domstols- och åklagarstatistiken finns också en årlig verkställighetsstatistik, som publiceras i serien Statistiska meddelanden, undergrupp R. I samma serie kommer också att publiceras en återfallsstatistik.

¹ Termen brottslighet har här närmast en juridisk-teknisk innebörd, varvid som brott anses gärning för vilken i brottsbalken eller annan lag eller författning är stadgat straff.

Domstolarnas, överexekutorernas och rättshjälpsanstalternas verksamhet samt den fria utomprocessuella rättshjälpen redovisas i publikationen Domstolarna (SOS).

Statistik över kriminalvården utarbetas av kriminalvårdsverket och redovisas i publikationen Kriminalvården (SOS).

Polisstatistikens tidigare publicering

Den officiella polisstatistiken påbörjades år 1950. För tidigare år finns sådan statistik endast för vissa städer, nämligen Stockholm, Göteborg, Malmö, Norrköping och Helsingborg. Den finns publicerad i dessa städers statistiska årsböcker.

Den första officiella årsredogörelsen för landet i dess helhet, avseende 1950, presenterades i en särskild publikation. Rapporterna för åren 1951—1958 publicerades i Statistisk Tidskrift. Publiceringen i serien SOS började fr o m år 1959.

Korttidsstatistiken publicerades för tiden t o m 4:e kvartalet 1951 i Sociala meddelanden, för tiden därefter och t o m 3:e kvartalet 1962 i Statistisk Tidskrift. Publiceringen i serien Statistiska meddelanden (SM) började fr o m 4:e kvartalet 1962.

Omläggningar av statistiken

Polisstatistiken har sedan sin tillkomst blivit föremål för omläggningar av skilda slag. Bl a har vid olika tillfällen gjorts smärre förändringar som gällt brottsredovisningens omfattning, den sk brottskatalogen. Dessa förändringar bör beaktas vid jämförelser mellan olika år men torde inte på något avgörande sätt inverka på jämförbarheten. En mera betydande omläggning av polisstatistiken genomfördes emellertid den 1 januari 1965 i samband med att polisväsendet förstatligades. Samma år trädde också den nya brottsbalken i kraft. På grund av förändrad redovisningsteknik och ny lagstiftning på området är konsekvenserna av denna omläggning betydande vilket bör observeras vid jämförelser med tidigare år. Den 1 januari 1968 genomfördes en ny omläggning av polisstatistiken vilken sammanhängde med införandet av ADB inom polisväsendets rap-

porteringsystem. De uppgifter som i det följande presenteras för år 1968 är till följd av nya insamlings- och bearbetningsmetoder inte helt jämförbara med tidigare statistik. Den nya uppläggningsmetoden av polisstatistiken och skillnaderna mot föregående år framgår av efterföljande redogörelse.

Polisstatistikens syfte

Polisstatistiken har till uppgift att redovisa den brottslighet som kommit till polisens kännedom antingen genom anmälningar från allmänhetens sida, genom polisens spaningsarbete eller på annat sätt och som registrerats hos polisen. Därmed kan polisstatistiken sägas åter spegla den »synliga» brottsligheten i samhället. Förhållandet mellan den verkliga och den synliga brottsligheten brukar anges med sk mörkertal. Storleken av dessa tal kan endast uppskattas genom särskilda undersökningar. Polisstatistiken täcker sålunda inte hela brottsligheten i samhället. Å andra sidan innefattar den en viss del förmenta brott dvs gärningar som under den fortsatta handläggningen visar sig inte kunna betraktas som brott.

Statistikens huvudsyfte är att med nyss angivna begränsningar ge en allmän beskrivning av brottsligheten i landet, dess fördelning på olika typer av brott, samt dess utveckling och regionala fördelning. Statistiken kan i kombination med annat material bl a vara ett hjälpmedel vid beräkning av polisens arbetsbörda samt behovet av resurser inom polis-, åklagar- och domstolsväsendet samt kriminalvården. Statistiken är av värde vid planeringen inte endast inom rättsväsendet utan också inom det sociala området, inom nykterhetsvård, barnavård, socialvård etc.

Rapporteringsystem

Rapportering och bearbetning

Fr o m år 1968 har som ovan nämnts en total omläggning av rapporteringssystemet för polisstatistiken genomförts. En väsentlig skillnad ligger däri att polisen tidigare sände primärmaterial direkt till SCB medan

uppgifterna i det nya systemet går till rikspolisstyrelsen (RPS) varifrån SCB erhåller magnetband.

Grundmaterialet för polisstatistiken utgörs av dels brottsanmälningar, vilka upprättas på polisdistrikten, dels sk personblad vilka upprättas på polisdistrikten samt hos åklagarmyndigheterna.

När ett brott anmäls fyller polisen i blanketterna i ett set och en av dessa blanketter för brottsanmälan sänds omgående till rikspolisregistraturen (Rreg) hos RPS.

I de fall utredningen leder till att en person blir skäpligen misstänkt för brottet ifylls ett annat blankettset, de sk personbladen. En av blanketterna insänds alltid omedelbart till Rreg. När utredningen av ärendet avslutats hos polisen sänds ett följande personblad till Rreg. Rreg erhåller ytterligare en blankett från åklagaren när denne fattat sitt slutliga beslut i frågan.

Vid vållande till annans död eller till kroppsskada eller sjukdom i samband med trafikolycka och vid brott enligt trafikbrottslagen (TBL)¹ skrivs ingen blankett för brottsanmälan ut hos polisen utan anmälan sker enbart genom personblad om dessa brott inte är kombinerade med andra brott. Trafikbrott utan misstänkt person ingår därför ej i statistiken.

De blanketter som inkommer från polis och åklagare granskas till en början manuellt hos RPS dels i spaningssyfte och dels för att konstatera att de är riktigt ifyllda. Samtidigt sker ev erforderlig komplettering av uppgifterna.

Uppgifterna i de granskade blanketterna införs av RPS i maskinella register varvid nya uppgifter som inkommer via de olika personbladen successivt påförs. Det bör observeras att minderåriga (under 15 år) och överåriga (över 69 år) ej tas in i de maskinella registren, men de ingår i princip i statistiken.

I RPSs behandling av materialet ingår maskinell kontroll av uppgifterna. Efter denna kontroll gör RPS för SCBs räkning årligen ett uttag ur de maskinella registren av brott som anmälts under året och av brott som blivit uppkärlade under året samt av personer som misstänkts för de sistnämnda brotten.

¹ Av brott enligt denna lag ingår ej brott mot 1 § 1 st samt mot 2 §.

Hos SCB blir det material som RPSs översänder föremål för ytterligare kontroller varvid orimliga uppgifter och ologiska kombinationer av data sorteras ut för rättning. Framställningen av tabellerna sker hos SCB.

Innehållet i polisens rapportering

De blanketter, Anmälan och Personblad, som ovan berörts, har konstruerats för att samtidigt tillgodose polisiära och statistiska krav. Ur materialet uttas sålunda särskilt de för statistiken nödvändiga uppgifterna.

Blanketten för anmälan innehåller bl a data rörande brottets art och tillvägagångssättet, brottsplatsen, tiden för brottet och ev misstänkt person.

För statistikens brottsredovisning framtas ur blanketten för anmälan främst följande variabler:

- polisdistrikt där brottet anmäls
- datum för gjord polisanmälan
- misstänkt person
- brottskod (jfr bil 1)
- antal brott
- brottstid
- brottsplats (distrikt och kommun)

Dessa uppgifter för anmälan ifylls inte, som ovan nämnts, beträffande vållande till annans död eller till kroppsskada eller sjukdom i samband med trafikolycka (BrB 3 kap 7—8 §§), ej heller vid brott enligt trafikbrottslagen (TBL). Brottsredovisningen innefattar därför inte de berörda brotten.

I de fall ärendet inte går vidare till åklagare och domstol utnyttjas en andra blankett för anmälan. Blanketten innehåller bl a uppgifter om orsak till att ärendet avskrivs. Dessa orsaker kan bl a vara följande:

- brott ej styrkt
- misstänkt oskyldig
- gärningen ej brott
- misstänkt minderårig (1—6 år)
- åtal ej påkallat ur allmän synpunkt
- angivelse saknas/återkallas
- brottet preskriberat
- misstänkt person avliden

För statistiken utnyttjas som ovan nämnts också data från blanketten Personblad. Denna innehåller uppgifter om person som skäligen misstänks ha gjort sig skyldig till brott, uppgifter om brotten, uppgifter om olika åtgärder och tidpunkter för dessa, tidpunkt för ev beslut och beslutsmyndigheten samt vissa uppgifter om medbrottslingar. För statistikändamål framtas ur blanketten främst följande variabler:

- polisdistrikt där brottet anmälts
- personnumret för den misstänkte
- nationalitet
- brottskod (jfr bil 1)
- antal brott
- polismyndighetens resp åklagarens beslut i åtalsfrågan

Eftersom uppgiftsmaterialet erhålls från polisen resp åklagaren svarar dessa för alla data som ingår i statistiken och åsätter bl a koder för brotten i enlighet med en av SCB i samråd med RPS uppgjord s k katalog över brottskoder (jfr bil 1). Fall som i den fortsatta utredningen visar sig icke vara brott, rubriceras såsom brott av den art brottsanmälan utvisar.

Statistikens redovisning

Enheter i statistiken

Den årliga polisstatistiken utgör i likhet med den preliminära månadsstatistiken en brottsstatistik med brottet som den elementära enheten. Dels redovisas »anmälda» brott, dvs alla brott som kommit till polisens kännedom och registrerats av polisen, dels redovisas även »uppklarade» brott, dvs brott för vilka någon person blivit skäligen misstänkt eller som av annan anledning inte blir föremål för fortsatt polisutredning.

Förutom brott ingår i statistiken vissa andra händelser beträffande vilka brottsligt förfarande ej misstänks men som föranlett polisundersökning. Hit hör självmord, drunkning, olycksfall i arbete samt brand utan misstanke om brott.

Fr o m år 1968 omfattar statistiken även vissa uppgifter om för brott skäligen misstänkta personer, vilka alltså ingår som enheter i vissa delar av redovisningen.

I statistiken avseende 1968 ingår brott begångna av barn oberoende av ålder, medan i 1969 års redovisning i princip inte brott begångna av barn under 7 år ingår.

Materialets avgränsning i tiden

Materialet i 1968 års redovisning omfattar följande brottsuppgifter:

- a) anmälda brott: brott som kommit till polisens kännedom och där registrerats år 1968;
- b) uppklarade brott: dels brott som uppklarats 1968 och anmälts samma år, dels brott som uppklarats 1968 och anmälts samma år eller tidigare.

Motsvarande gäller för redovisningen avseende år 1969.

Brottsredovisningen

Statistiken innefattar följande brott:

- a) brott enligt brottsbalken utom fylleri och förgargelseväckande beteende (BrB utom 16 kap 15 och 16 §§);
- b) brott enligt trafikbrottslagen utom 1 §, 1 st och 2 §, sålunda ingår grov vårdslöshet i trafik, olovlig körning, rattfylleri, rattonykterhet och smitning (jfr brottskatalogen, bil 1);
- c) brott enligt andra specialstraffrättsliga lagar och författningar än trafikbrottslagen, för vilka är stadgat strängare straff än böter (jfr brottskatalogen, bil 1);
- d) brott enligt vissa speciella författningar även om endast böter ingår i straffskalan, nämligen narkotikaförordningen, narkotikastrafflagen, förordningen om olovlig sprit- och vintillverkning och valutaförordningen.

Bearbetningen av uppgifterna efter brottets art görs enligt de s k brottskatalogerna. Den efterföljande redovisningen i denna publikation sker huvudsakligen enligt den s k lilla brottskatalogen där brotten sammanförts till vissa större grupper, medan en mera detaljerad redovisning enligt den s k stora brottskatalogen (jfr bil 1) endast förekommer i tab 6. För övriga tabeller finns

den mer detaljerade redovisningen tillgänglig i arbetstabeller hos Statistiska centralbyrån.

Den föreliggande indelningen av brotten skiljer sig på flera punkter från den som tillämpas i 1967 års publikation. Bl a redovisades tillgreppsbrott tidigare delvis separat och speciellt detaljerat medan de nu genomgående ingår i brottskatalogerna. Vidare ingick tidigare särredovisningar av *försök* till vissa brott i statistiken, medan man fr o m år 1968 inte skiljer på försök till och fullbordat brott, fränsett mord och dråp samt biltillgrepp, för vilka brottsförsök genomgående särredovisas.

Beträffande brott enligt BrB 3 kap 7—8 §§ i samband med trafikolycka samt enligt TBL föreligger år 1968 den skillnaden mot tidigare redovisning att statistiken endast omfattar fall där *någon person* är skälig misstänkt för brottet, således ej samtliga anmälda fall (jfr ovan).

Den regionala redovisningen

De regionala uppgifterna i statistiken avser i princip brottsplatsens belägenhet. Lokaliseringen av brottsplatsen sker i samband med polisutredningen.

Redovisningen i denna publikation innehåller förutom uppgifter för hela riket även vissa tabeller med särskild redovisning av Stockholm, Göteborg, Malmö, övriga städer med minst 50 000 inv, städer med 20 000—49 999 inv samt övriga kommuner. Tabellerna 3—5 har dessutom bearbetats för varje polisdistrikt, varje kommun med minst 20 000 inv samt för länen. Detta material finns tillgängligt i arbetstabeller hos SCB.

Några definitioner

Uttrycket *anmälda brott* används som en sammanfattande beteckning på brott som kommit till polisens kännedom, oavsett om detta sker genom angivelse eller på annat sätt och som registrerats av polisen. I anmälda brott ingår även sådana fall som under utredningens gång av olika skäl inte visar sig vara brott eller ock vara brott som begåtts av minderårig.

Vid jämförelser mellan uppgifterna om antal brott

under olika år bör beaktas att omläggningen av statistiken år 1965 liksom även de ovan berörda förändringarna år 1968 kan ha haft vissa konsekvenser för antalsräkningen.

Som uppklarade brott redovisas fall i vilka

- 1) brott konstaterats icke föreligga;
- 2) brottet konstaterats ha blivit begånget av minderårig som vid gärningens förövande ännu icke fyllt 15 år;
- 3) beslut att ej tala å brottet åtminstone preliminärt meddelats;
- 4) beslut om åtal eller strafföreläggande åtminstone preliminärt meddelats;
- 5) gärningsmannen uppdragats men frågan om åtal förfallit på grund av preskription, dödsfall eller oanträffbarhet och anledning till ytterligare förundersökning icke funnits;
- 6) angivelse saknas eller har återkallats för brott som endast efter angivelse hör under allmänt åtal.

Två typer av uppklaringsprocent redovisas i tabell 4, vilka för redovisningsåret grundar sig på relationen mellan

- a) antalet under år 1968 uppklarade brott som anmäls samma år och antalet under år 1968 anmälda brott;
- b) antalet under år 1968 uppklarade brott som anmäls år 1968 eller tidigare och antalet under år 1968 anmälda brott.

Motsvarande gäller för redovisningen avseende år 1969. Med beteckningen »ej brott» avses anmälda förmenta brottsfall vilka vid utredningen befunnits icke vara brott. Såsom »ej brott» har räknats fall, där de objektiva förutsättningarna för brott saknas. Såsom »ej brott» redovisas däremot inte brott som begåtts av minderårig (barn under 15 år).

Felkällor

Mörkertal

Polisstatistiken redovisar den av polisen kända och registrerade, dvs den synliga, brottsligheten. Alla brott kommer emellertid inte till polisens kännedom eller blir registrerade. Av denna anledning är den verkliga brotts-

ligheten större än den i polisstatistiken redovisade. Relationen mellan den synliga och den verkliga brottsligheten kan förete variationer dels i tid och rum och dels olika brottsgrupper emellan, bl a till följd av förändringar i allmänhetens anmälningsbenägenhet från tid till annan, på olika orter samt för olika slag av brott eller till följd av en aktivisering av eller andra förändringar i polisverksamheten.

Brottsräkningen

Beräkningen av antalet brott har skett så att antalet gånger som ett visst lagrum överträtts betraktats som liktydigt med antalet brott. Allmänt har man därvid sökt ta hänsyn till den språkliga avfattningen av tilllämpat lagrum, det allmänna uppfattningssättet samt det vanliga tillvägagångssättet då brott av ifrågavarande slag begås. Variationer i beräkningssättet förekommer emellertid polisdistrikten emellan.

Klassificeringen av brott

Klassificeringen av brotten efter deras beskaffenhet måste enligt sakens natur ske med olika grad av noggrannhet alltefter det stadium, på vilket utredningen befinner sig. Särskilt vanskligt kan brottsrubriceringen bli, då det gäller icke uppklarade brott. Bedömningsprinciperna vid gränsdragningen mellan olika typer av brott kan också variera polisdistrikten emellan.

Brott i samband med trafik

Vållande till annans död eller till kroppsskada eller sjukdom i samband med trafikolycka och brott enligt trafikbrottslagen ingår i statistiken endast om skäligen misstänkt person finns. Redovisningen av dylika brott har både för 1968 och 1969 blivit ofullständig, då utredningen om personerna är så omfattande, att uppgifterna ej hunnit läggas in i RPSs register innan SCBs statistikuttag från dessa register gjordes. Till följd härav är antalsuppgifterna om dessa brottsarter underskattade i statistiken och i synnerhet i redovisningen för de sista månaderna under åren i tabell 3. Vidare har detta lett till en motsvarande underskattning av samtliga berörda totalsummor i tabellerna.

Antalet rattfylleri- och rattonykterhetsbrott var 13 191 år 1968 och 15 090 år 1969 enligt tabell 1. Detta kan jämföras med antalet enligt en sammanräkning av den preliminära månadsstatistiken, som ävenledes leder till en underskattning av antalet brott. Enligt den preliminära månadsstatistiken uppgick antalet rattfylleri- och rattonykterhetsbrott till 15 923 år 1968 och 18 442 år 1969. För övriga brott i samband med trafik finns inga preliminära uppgifter tillgängliga.

Övrigt

Beträffande de minderåriga torde vissa brister föreligga i redovisningen. För straffmyndiga brottslingar ifyller åklagaren normalt den slutliga personbladsblanketten på vilken statistiken baseras men beträffande minderåriga tillämpas annan rutin. Deras fall behandlas normalt inte av åklagare varför vissa luckor i redovisningen kan ha uppkommit.

Ändringar i lagstiftningen

En narkotikastrafflag har trätt i kraft den 1 april 1968. Till denna lag har överflyttats narkotikaförordningens bestämmelser om straff för olaga tillverkning, saluhållande, överlåtelse och innehav av narkotika. Maximistraffet för sådana brott har höjts till fängelse i 4 år. Vidare har det straffbara området utvidgats genom att straffbelägga försök, förberedelse eller stämpling till narkotikabrott. Motsvarande ändringar har vidtagits i lagen om varusmuggling (SFS 1968:64, 65).

Tabellkommentarer

I motsats till tidigare innefattar föreliggande redovisning även vissa uppgifter om »personer som begått brott». Härmed avses personer som enligt föreliggande polisanmälan misstänks ha begått brott. I tabell 5 redovisas hela antalet personer som begått brott under 1968. I tabell 6 redovisas antalet personer som gjort sig skyldiga till viss typ av brott efter brottets art. En person kan alltså återfinnas under ett flertal av de angivna brotten.

Motsvarande gäller för redovisningen avseende år 1969.

DIAGRAM

DIAGRAMS

Diagram 1 Vissa anmälda brotts procentuella månadsvariationer i riket 1967, 1968 och 1969

1969 = ———
 1968 = - - - - -
 1967 = ······

Brott mot brottbalken

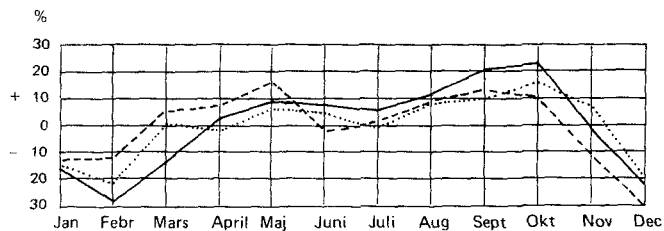

Brott mot enskild person

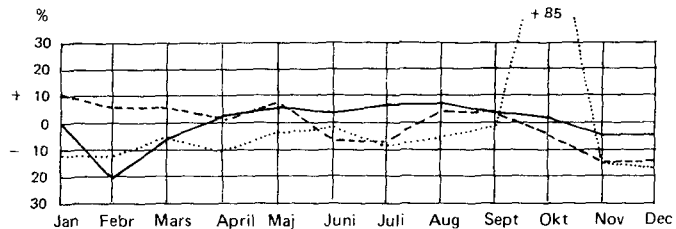

Misshandel (BrB 3 kap. 5-6 §§)

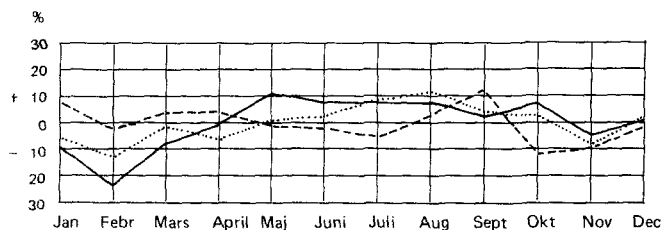

Brott mot förmögenheten

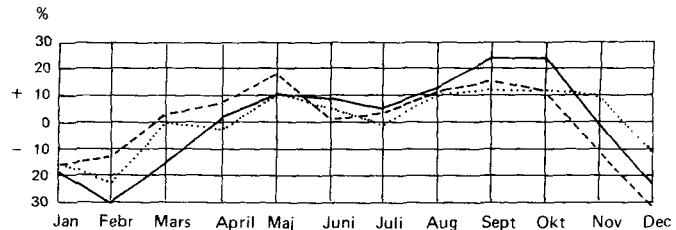

Inbrottsstöld

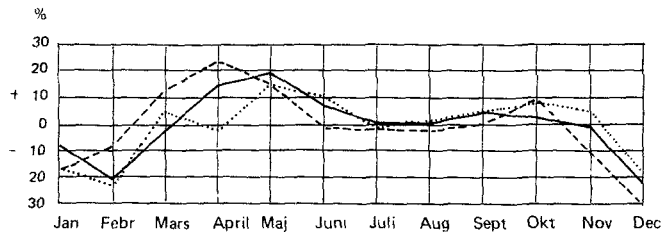

Biltillgrepp

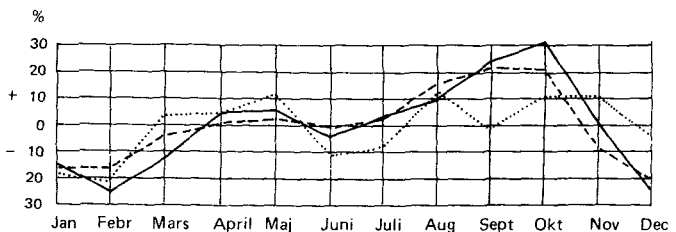

Anmärkning: Diagrammen har konstruerats på följande sätt. Månadsmedeltalet, dvs årssiffran dividerad med 12, för resp. brottsgrupp har framräknats och markerats av en 0-linje. Därefter har månads-siffrornas procentuella avvikelser från detta medeltal beräknats.

Certain reported offences, monthly variations from annual average 1967, 1968 and 1969

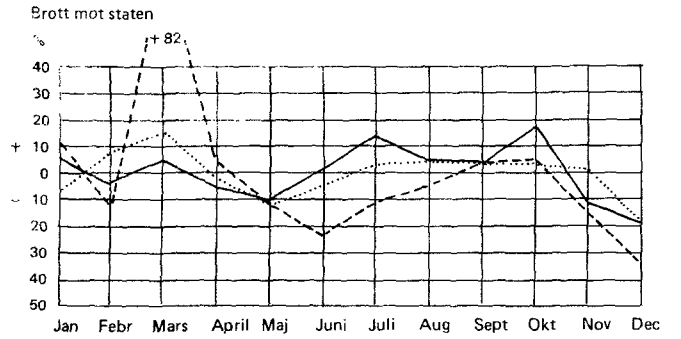
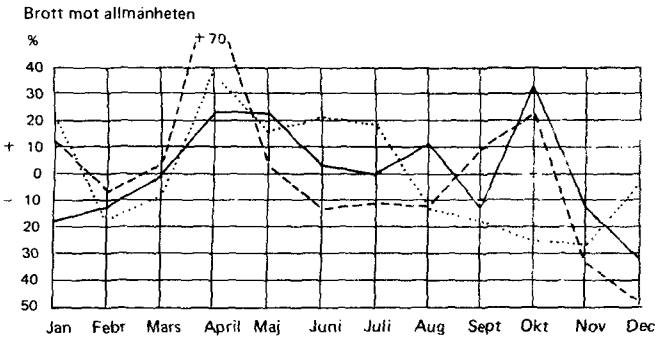
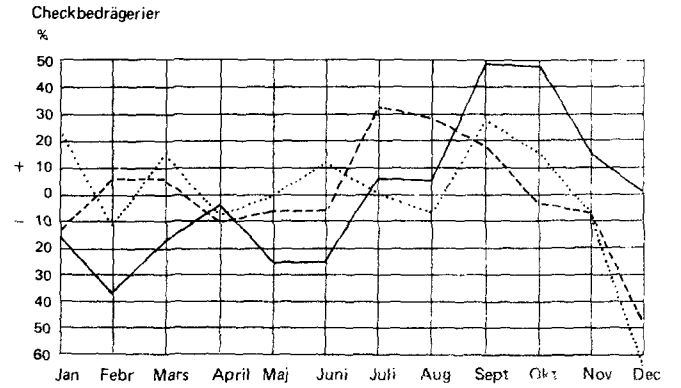
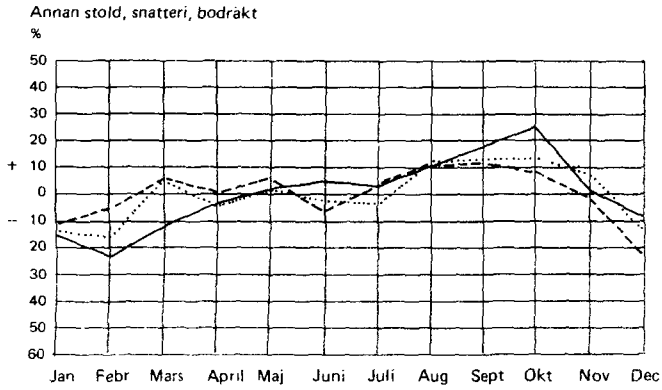
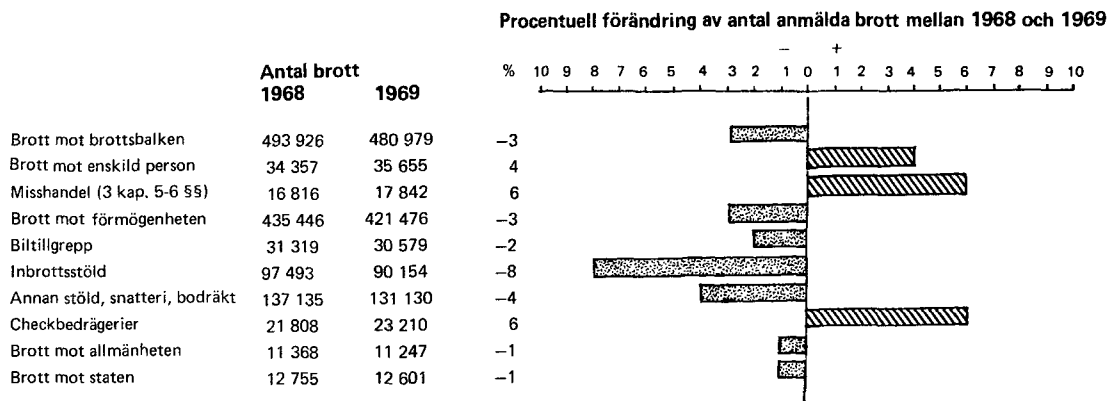

Diagram 2 Vissa anmälda brottsbalksbrotts förändringar i riket, 1968—1969

The change of the number of certain reported offences against the Penal Code between 1968 and 1969

**Diagram 3 Barn och ungdomar i åldern 10—20 år som begått brott på 1 000 av medelfolkmängden i resp åldersklass i hela riket, 1968 och 1969**

Juveniles aged 10—20 years who have committed offence per 1 000 of the mean population in the age group, 1968 and 1969

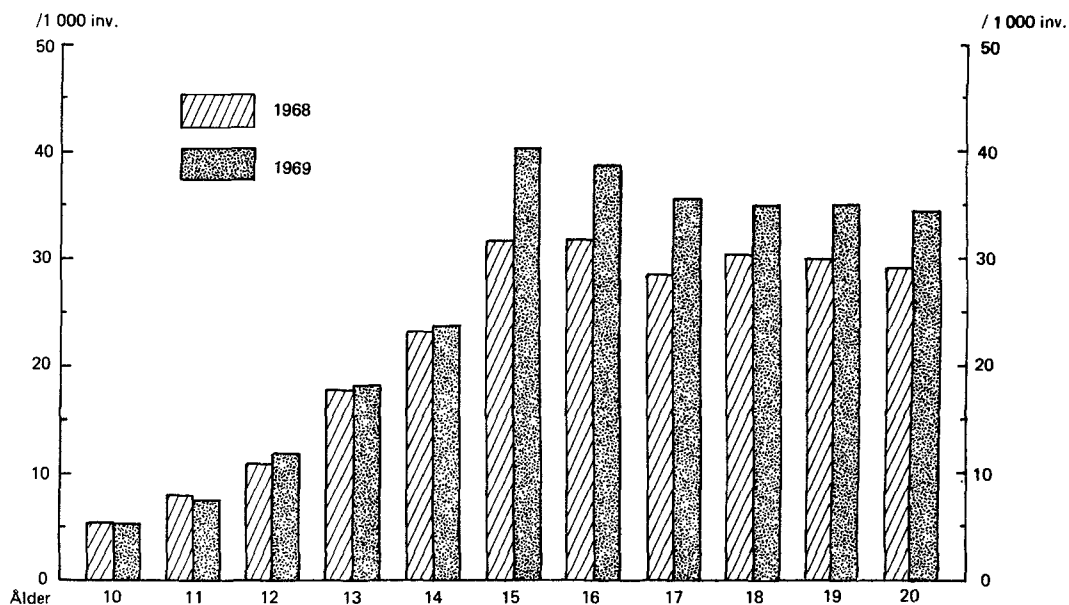
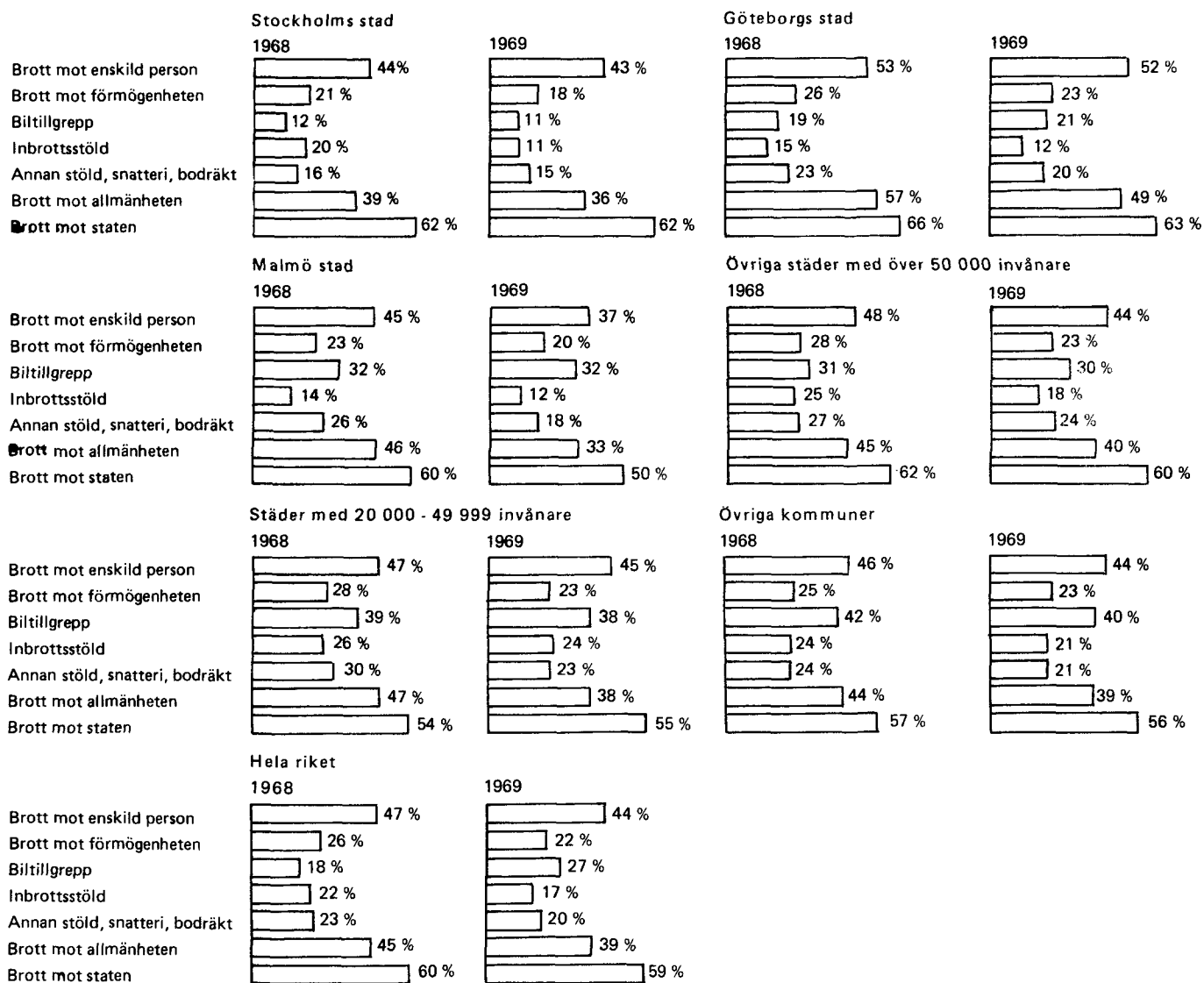

Diagram 4 Upklaringsprocent för olika brott mot brottsbalken i vissa regioner och i hela riket, 1968 och 1969

The percentage of clearances in certain regions and in the whole country by kind of offence, 1968 and 1969



TABELLER

TABLES

Tabell 1 Anmälda brott i hela riket, 1950, 1955 och 1960—1969
Reported offences in the whole country, 1950, 1955 and 1960—1969

Brott	1950	1955	1960	1961	1962	1963	1964	1965	1966	1967	1968	1969
ABSOLUTA TAL												
BROTT MOT BROTTSBALKEN	161778	225231	276314	281752	293763	308850	336435	393660	410904	437042	493926	480979
BROTT MOT ENSKILD PERSON	12665	15101	15985	16110	15830	16323	16866	24165	26862	30752	34357	35655
DÄRAV MORD, DRÅP, BARNADRÅP	133	118	145	134	128	192	162	170	181	184	229	210
MISSHANDEL	7395	8615	8711	8765	8735	9011	9532	11803	13094	13671	16816	17842
VÄLLANDE TILL ANNANS DÖD	295	362	381	365	297	303	311	649	696	569	567	570
VÄLDTÅKT, VÄLDFÖRANDE	350	375	512	516	516	516	590	587	660	652	603	630
BROTT MOT FÖRMÖGENHETEN	136137	195338	244075	250261	260707	275194	302179	348088	362360	385091	435446	421476
DÄRAV BILTILLGREPP			18219	20968	23836	24987	26959	30704	27328	30198	31319	30579
INBROTTSSTÖLD	20714	..	56302	56460	62002	66120	72530	80584	80520	85469	97493	90154
ANNAN STÖLD, SNATTERI, BODRÅKT	45239	..	73889	80085	84281	94439	105396	120046	124345	128777	137135	131130
RÅN	190	316	469	491	556	607	653	963	1066	1034	1192	1297
BROTT MOT ALLMÄNHETEN	4161	5986	7507	6688	8298	8440	8667	9712	9449	10031	11368	11247
BROTT MOT STATEN	8280	8566	8601	8593	8831	8785	8634	11695	12233	11168	12755	12601
RATTFYLLERI, RATTONYKTERHET	3460	9071	12702	13329	12678	12592	14822	16494	17031	18001	13191	15090
INDEXTAL												
BROTT MOT BROTTSBALKEN	100	139,2	170,8	174,2	181,6	190,9	208,0	243,3	254,0	270,1	305,3	297,3
BROTT MOT ENSKILD PERSON	100	119,2	126,2	127,2	125,0	128,9	133,2	190,8	212,1	242,8	271,3	281,5
DÄRAV MORD, DRÅP, BARNADRÅP	100	88,7	109,0	100,8	96,2	144,4	121,8	127,8	136,1	138,3	172,2	157,9
MISSHANDEL	100	116,5	117,8	118,5	118,1	121,8	128,9	159,6	177,1	184,9	227,4	241,3
VÄLLANDE TILL ANNANS DÖD	100	122,7	129,2	123,7	100,7	102,7	105,4	220,0	235,9	192,9	192,2	193,2
VÄLDTÅKT, VÄLDFÖRANDE	100	107,1	146,3	147,4	147,4	147,4	168,6	167,7	188,6	186,3	172,3	180,0
BROTT MOT FÖRMÖGENHETEN	100	143,5	179,3	183,8	191,5	202,2	222,0	255,7	266,2	282,9	319,9	309,6
DÄRAV INBROTTSSTÖLD	100	..	271,8	272,6	299,3	319,2	350,1	389,0	388,7	412,6	470,7	435,2
ANNAN STÖLD, SNATTERI, BODRÅKT	100	..	163,3	177,0	186,3	208,8	233,0	265,4	274,9	284,7	303,1	289,9
RÅN	100	166,3	246,8	258,4	292,6	319,5	343,7	506,8	561,1	544,2	627,4	682,6
BROTT MOT ALLMÄNHETEN	100	143,9	180,4	160,7	199,4	202,8	208,3	233,4	227,1	241,1	273,2	270,3
BROTT MOT STATEN	100	103,5	103,9	103,8	106,6	106,1	104,3	141,2	147,7	134,9	154,0	152,2
RATTFYLLERI, RATTONYKTERHET	100	262,2	367,1	385,2	366,4	363,9	428,4	476,7	492,2	520,3	381,2	436,1
PER 1 000 AV MEDELFOLMÄNGDEN												
BROTT MOT BROTTSBALKEN	23,0	31,0	36,9	37,4	38,9	40,6	43,9	50,9	52,6	55,5	62,4	60,3
BROTT MOT ENSKILD PERSON	1,8	2,1	2,1	2,1	2,1	2,1	2,2	3,1	3,4	3,9	4,3	4,5
DÄRAV MORD, DRÅP, BARNADRÅP	0,0	0,0	0,0	0,0	0,0	0,0	0,0	0,0	0,0	0,0	0,0	0,0
MISSHANDEL	1,1	1,2	1,2	1,2	1,2	1,2	1,2	1,5	1,7	1,7	2,1	2,2
VÄLLANDE TILL ANNANS DÖD	0,0	0,0	0,1	0,0	0,0	0,0	0,0	0,1	0,1	0,1	0,1	0,1
VÄLDTÅKT, VÄLDFÖRANDE	0,0	0,1	0,1	0,1	0,1	0,1	0,1	0,1	0,1	0,1	0,1	0,1
BROTT MOT FÖRMÖGENHETEN	19,4	26,9	32,6	33,3	34,5	36,2	39,5	45,0	46,4	48,9	55,0	52,8
DÄRAV BILTILLGREPP	2,4	2,8	3,2	3,3	3,5	4,0	3,5	3,8	4,0	3,8
INBROTTSSTÖLD	3,0	..	7,5	7,5	8,2	8,7	9,5	10,4	10,3	10,9	12,3	11,3
ANNAN STÖLD, SNATTERI, BODRÅKT	6,4	..	9,9	10,6	11,1	12,4	13,8	15,5	15,9	16,4	17,3	16,4
RÅN	0,0	0,0	0,1	0,1	0,1	0,1	0,1	0,1	0,1	0,1	0,2	0,2
BROTT MOT ALLMÄNHETEN	0,6	0,8	1,0	0,9	1,1	1,1	1,1	1,3	1,2	1,3	1,4	1,4
BROTT MOT STATEN	1,2	1,2	1,2	1,1	1,2	1,2	1,1	1,5	1,6	1,4	1,6	1,6
RATTFYLLERI, RATTONYKTERHET	0,5	1,2	1,7	1,8	1,7	1,2	1,9	2,1	2,2	2,3	1,7	1,9

ANMÄRKNING

BROTTEN MOT BROTTSBALKENS KAP. 5, 7, 18 OCH 19 (ÄREKRÄNKNING, BROTT MOT FAMILJ, HÖGMÅLSBROTT OCH BROTT MOT RIKETS SÄKERHET) INGÅR I TOTALSUMMAN BROTT MOT BROTTSBALKEN FR O M 1965.

Tabell 2 Anmälda brott i vissa regioner, 1960—1969
Reported offences in certain regions, 1960—1969

Brott Ar	Stockholm	Göteborg	Malmö	Övriga städer med 50 000- invånare	Städer med 20 000- 49 999 invånare	Övriga kommuner	Hela riket
BROTT MOT BROTTSBALKEN (SE NOT TILL TAB 1)							
1960	56799	23852	12614	34942	46108	101999	276314
1961	59121	22439	12483	41792	39929	105988	281752
1962	60586	26199	14110	43338	41743	107787	293763
1963	64575	27044	14262	47260	46007	109702	308850
1964	69916	31438	17310	52192	49264	116315	336435
1965	80076	38575	20422	66775	53433	134379	393660
1966	82447	41508	21368	67099	60044	138438	410904
1967	91256	39063	22030	86651	63271	134771	437042
1968	107997	41341	24739	96695	69589	153565	493926
1969	98419	40106	24616	100388	67747	149703	480979
BROTT MOT ENSKILD PERSON							
1960	3176	1229	989	1826	1851	6914	15985
1961	3020	1450	1081	2092	1614	6853	16110
1962	2856	1509	1109	2044	1781	6531	15830
1963	3084	1741	1080	2343	1890	6185	16323
1964	3262	1617	1327	2425	2059	6176	16866
1965	4876	2200	1546	3929	3061	8553	24165
1966	4978	2308	1418	4607	3720	9831	26862
1967	5054	2215	1556	8422	4396	9109	30752
1968	6168	2627	1967	7512	5335	10748	34357
1969	6572	2656	1874	7887	5130	11536	35655
BROTT MOT FÖRMÖGENHETEN							
1960	50410	21991	11148	31445	41092	87989	244075
1961	53622	20234	10937	37700	35491	92277	250261
1962	54836	23578	12583	39138	36587	93985	260707
1963	58671	24172	12729	42612	41021	95989	275194
1964	63401	28462	15424	47368	44399	103125	302179
1965	71536	34578	18248	59823	46948	116955	348088
1966	73662	37357	19238	59245	52987	119871	362360
1967	82919	35332	19655	73708	55557	117920	385091
1968	98288	36601	22195	84237	59364	134761	435446
1969	88371	35647	22137	86943	58403	129975	421476
BILTILLGREPP							
1960	7933	1722	453	1932	2250	3929	18219
1961	9052	1898	517	2785	2303	4413	20968
1962	10324	2700	744	2944	2399	4725	23836
1963	11120	2113	741	3095	2483	5435	24987
1964	11498	2575	851	3346	2884	5805	26959
1965	11818	4589	900	4315	2954	6128	30704
1966	9917	3700	897	3798	2948	6068	27328
1967	11327	3796	990	4489	3246	6350	30198
1968	10569	3746	1291	5015	3226	7472	31319
1969	9358	3825	1251	5173	3452	7520	30579
INBROTTSTÖLD							
1960	11809	5702	2962	7182	7319	21328	56302
1961	11442	5575	2868	8017	6790	21768	56460
1962	11611	6708	3691	8826	7168	23998	62002
1963	12264	6685	3640	9672	8778	25081	66120
1964	12587	8501	4079	10874	9060	27429	72530
1965	13208	7808	4040	12422	10062	33044	80584
1966	14234	6998	4044	11580	11006	32658	80520
1967	16603	7697	4165	13797	10789	32418	85469
1968	23803	8407	4551	15949	11599	33184	97493
1969	19628	8098	4310	14525	11179	32414	90154

Tabell 2 (forts)

Brott	Stockholm	Göteborg	Malmö	Övriga städer med 50 000- invånare	Städer med 20 000- 49 999 invånare	Övriga kommuner	Hela riket
ANNAN STÖLD, SNATTERI, BODRÅKT							
1960	17773	7537	2773	8262	11807	25737	73889
1961	19167	6427	2850	11744	10838	29059	80085
1962	19765	7099	3122	12064	11810	30421	84281
1963	21368	8147	3573	13769	14373	33209	94439
1964	24800	9161	4653	15323	15608	35851	105396
1965	29029	12673	5576	19492	15671	37605	120046
1966	28699	13471	6182	19940	17253	38800	124345
1967	31703	13135	5561	24859	17489	36030	128777
1968	32622	13151	6682	26364	18467	39849	137135
1969	30028	12674	5945	26875	17224	38384	131130
BROTT MOT ALLMÄNHETEN							
1960	1765	222	215	814	973	3518	7507
1961	1349	241	237	924	794	3143	6688
1962	1643	489	158	1065	1413	3530	8298
1963	1695	506	186	1068	1158	3827	8440
1964	1940	660	205	1270	1182	3410	8667
1965	1550	864	283	1328	1237	4450	9712
1966	1571	811	298	1407	1170	4192	9449
1967	1430	634	429	2414	1185	3939	10031
1968	1692	1302	276	2482	1559	4057	11368
1969	1525	1103	309	2726	1676	3908	11247
BROTT MOT STATEN							
1960	1440	407	262	844	2142	3506	8601
1961	1119	513	227	1065	2014	3655	8593
1962	1243	622	259	1079	1940	3688	8831
1963	1119	622	265	1214	1910	3655	8785
1964	1302	698	351	1121	1599	3563	8634
1965	2114	933	345	1695	2187	4421	11695
1966	2236	1032	414	1840	2167	4544	12233
1967	1853	882	390	2107	2133	3803	11168
1968	1849	811	301	2464	3331	3999	12755
1969	1951	700	296	2832	2538	4284	12601
RATTFYLLERI, RATTONYKTERHET							
1960	1554	1078	573	1210	1773	6514	12702
1961	1766	1241	585	1415	1580	6742	13329
1962	1707	873	505	1491	1597	6505	12678
1963	1488	883	511	1678	1645	6387	12592
1964	1741	1023	620	2046	2193	7199	14822
1965	1768	1077	760	2590	2485	7814	16494
1966	1535	1146	730	2568	2718	8334	17031
1967	1323	1358	585	3366	2991	8378	18001
1968	1146	941	573	3297	3328	3906	13191
1969	1207	991	687	3978	3957	4270	15090

Tabell 3 Anmälda brott i vissa regioner efter brottets art och månaden för anmälan, 1968

Reported offences in certain regions by kind of offence and by month of report, 1968

OMRADE	MÅNAD FÖR BROTTSANMÄLAN												
	JAN	FEBR	MARS	APR	MAJ	JUNI	JULI	AUG	SEPT	OKT	NOV	DEC	SUMMA
HELA RIKET													
BROTT MOT BROTTSBALKEN	35949	36400	43683	44212	48127	40864	42046	45160	46859	45543	36481	28602	493926
3 KAP BROTT MOT LIV OCH HALSA MGRD, DRAP (1,2,10)	1627	1475	1569	1561	1510	1494	1438	1580	1681	1351	1342	1420	18048
I FÖRENING MED SJÄLVMORD	1	4	3	4	1	10	1	4	2	1	2	-	33
DÄRAV FÖRSÖK TILL MORD, DRAP	-	3	1	2	-	4	1	3	-	-	-	-	14
ÖVRIGA MORD OCH DRAP	18	14	16	13	23	13	16	25	12	20	14	8	192
DÄRAV FÖRSÖK TILL MORD, DRAP	12	9	12	11	18	9	11	18	9	16	9	4	138
BARNADRAP (3)	-	1	-	1	-	-	-	1	-	1	-	-	4
FÖSTERFÖRDRIVNING (4)	3	2	4	1	5	4	2	3	3	1	1	3	32
MISSHANDEL, GROV (6)													
MED DÖDLIG UTGÅNG	1	2	1	1	1	1	2	1	1	1	1	1	14
ANNAN	66	67	72	57	66	57	69	81	80	56	67	58	796
MISSHANDEL, ÖVRIGA BROTT (5)													
MED DÖDLIG UTGÅNG	3	1	1	-	1	2	2	1	-	-	1	1	13
ANNAN	1431	1289	1383	1399	1329	1318	1266	1383	1501	1183	1194	1317	15993
VÄLLANDE TILL ANNANS DÖD (7)													
I SAMBAND MED TRAFIKOLYCKA	65	57	39	47	37	51	39	34	48	47	35	4	503
ANNAN	7	7	10	4	6	2	8	2	3	6	3	6	64
ÖVRIGA BROTT MOT 3 KAP (8-9)	32	31	40	34	41	36	33	45	31	35	24	22	404
4 KAP BROTT MOT FRIHET O FRID	1228	997	1125	1084	1041	937	956	974	938	1085	860	856	12081
HEMFRIDSBR., OLAGA INTRANG (6)	594	364	339	307	238	277	227	251	225	290	189	200	3501
OLAGA HOT (5)	251	270	351	413	297	297	314	330	291	319	302	355	3790
ÖVR. BROTT MOT 4 KAP (1-4,7-9)	383	363	435	364	506	363	415	393	422	476	369	301	4790
5 KAP ÅREKRANKNING	39	45	35	39	44	33	40	26	27	39	45	28	440
6 KAP SEDLIGHETSBRÖTT	273	523	333	256	487	226	252	381	320	280	227	159	3717
VALDTAKT, VALDFÖRANDE (1)													
MOT KVINNA UNDER 15 ÅR	1	2	4	11	6	7	8	13	8	8	5	4	77
MOT KVINNA 15 ÅR ELLER ÄLDRE	30	33	50	39	59	53	53	43	49	43	50	24	526
HETEROSEXUELL OTUKT													
MED BARN UNDER 15 ÅR (3,5)	40	34	36	31	58	20	37	79	48	39	27	20	469
ANNAN (2,4-5)	10	12	3	8	20	9	13	23	6	9	6	5	124
HOMOSEXUELL OTUKT													
MED BARN UNDER 15 ÅR (3)	4	45	19	14	58	5	3	8	6	5	4	12	183
ANNAN (2,4)	5	3	17	4	2	2	-	7	-	5	1	5	51
OTUKTIGT BETEENDE (6)	177	390	200	143	267	124	130	202	197	166	128	85	2209
KUPPLERI, FRÄMJANDE AV OTUKT (7)	3	3	3	6	14	5	6	5	6	5	5	4	65
ÖVRIGA BROTT MOT 6 KAP (8)	3	1	1	-	3	1	2	1	-	-	1	-	13
7 KAP BROTT MOT FAMILJ	4	6	5	3	3	7	12	4	6	8	9	4	71

OMRÅDE	MÅNAD FÖR BROTTSANMÄLAN												
	JAN	FEBR	MARS	APR	MAJ	JUNI	JULI	AUG	SEPT	OKT	NOV	DEC	SUMMA
8 KAP STÖLD, RÅN OCH ANDRA TILLGREPPSBROTT	22225	23378	27632	30040	31378	29147	29666	32028	32621	31792	25671	19891	335469
TILLGREPP AV MOTORDRIVET FORT- SKAFFNINGSMEDEL (1-4,7-8)													
BILAR	2175	2177	2488	2624	2704	2601	2714	3007	3195	3166	2389	2079	31319
DARAV FÖRSÖK	808	874	945	1070	1013	914	904	1174	1242	1199	946	827	11916
MOTORCYKLAR	58	66	111	173	255	301	324	328	320	250	128	75	2389
MOPEDER	689	794	1140	1534	1655	1569	1432	1674	1984	1828	1102	731	16132
BATAR	9	18	14	51	112	243	221	163	112	73	26	9	1051
ANNAT	21	17	19	17	23	22	19	20	24	24	23	13	242
TILLGREPP AV EJ MOTORDRIVET FORTSKAFFNINGSMEDEL (1-4,8)													
CYKLAR	1294	1352	1981	3388	4224	4750	4255	5222	5411	4488	2665	1929	40959
ANNAT	85	95	60	112	156	260	203	170	114	102	100	62	1519
INBR.STÖLD, EJ AV VAPEN (1-4)	6862	7463	9180	10004	9516	8139	8100	8061	8160	8939	7375	5694	97493
I KASSASKAP, KASSAVÄLV O D	75	67	79	72	96	84	83	99	63	83	62	108	971
I BOSTADSLAGENHET ELLER I BOSTADSVILLA	648	562	704	806	735	762	933	920	766	773	789	647	9045
I FRITIDSHUS	543	681	996	1095	1167	933	662	807	1082	1249	789	577	10581
I BUTIK	1079	905	1177	908	1016	892	1081	1025	906	1019	936	768	11712
I FABRIK, VERKSTAD, LAGER, BENSINSTATION, GARAGE	727	704	887	963	1036	890	1003	1034	907	977	813	579	10520
PÅ BYGGNADSPLATS, I BOD	306	366	535	690	661	515	405	543	570	480	403	239	5713
I KALLARE, VIND	1433	1231	1548	1138	1145	945	920	950	1035	1406	1436	1242	14429
ANNAN INBROTTSSTÖLD	2051	2947	3254	4332	3660	3118	3013	2683	2831	2952	2147	1534	34522
ANNAN STÖLD, SNATTERI, BODRAKT (EJ AV VAPEN O D) (1-4)	10155	10857	12015	11432	12090	10710	11794	12674	12711	12384	11398	8915	137135
UR ELLER FRÅN MOTORDRIVET													
FORTSKAFFNINGSMEDEL	2712	3123	4105	4216	4221	4116	4821	5667	5076	4837	3731	3048	49673
FICKSTÖLD	152	568	181	193	226	301	312	273	246	232	231	246	3161
I BOSTADSLAGENHETER	730	686	784	733	864	744	831	831	748	707	699	604	8967
I BUTIKER OCH VARUHUS	2319	2432	2158	2109	2368	1469	1523	1404	1929	1808	1879	1665	23063
ÖVRIGT	4236	4048	4787	4181	4411	4080	4307	4499	4712	4800	4858	3352	52271
STÖLD AV VAPEN O D AV. MEDELST INBROTT (1-4)	173	61	77	109	95	68	84	58	64	89	44	35	957
RÅN, ÅVEN GROVT (5-6)	59	60	90	116	96	99	114	146	122	104	88	98	1192
ÖVRIGA BROTT MOT 8 KAP (8-10)	645	418	457	480	452	385	406	505	404	345	333	251	5081
9 KAP BEDRAGERI OCH ANNAN ÖREDLIGHET	5543	5673	6849	4710	8071	4296	4875	5097	5839	5532	4172	2697	63354
BEDRAGERI, BEDR. BETEENDE (1-3)													
CHECKBEDRAGERI	1588	1916	1914	1640	1720	1723	2411	2356	2145	1773	1697	925	21808
POSTBEDRAGERI	1194	852	802	780	653	631	497	411	602	441	514	334	7711
HOTELL-, REST.-, DRÖSKBEDRAG.	458	463	501	377	437	369	371	441	455	374	343	262	4851
ÖVRIGA BEDRAGERIBROTT	1644	1815	2901	1253	4569	1097	906	1363	2043	2334	1145	912	21984
UTPRESSNING, ÖCKER (4-5)	50	106	36	41	64	15	17	24	18	22	34	11	438
HALERI, HALERIFÖRSEELSE (6-7)	572	494	663	588	600	425	616	481	549	567	422	247	6224
ÖVRIGA BROTT MOT 9 KAP (8-10)	35	27	32	31	28	34	57	21	27	21	17	6	338

Tabell 3 (forts) Hela riket 1968

OMRADE BROTT	MÅNAD FÖR BROTTSANMÄLAN												SUMMA
	JAN	FEBR	MARS	APR	MAJ	JUNI	JULI	AUG	SEPT	OKT	NOV	DEC	
10 KAP FÖRSKINGRING OCH ANNAN TROLÖSHET	719	801	800	595	631	570	584	496	597	611	547	366	7317
FÖRSKINGRING, UNDRANDRAKT (1-3)	319	471	416	262	273	285	308	200	254	283	230	196	3497
GLOVLIGT FÖRFOGANDE (4)													
ÖVER AVBETALNINGSGODS	154	107	137	99	106	84	72	95	87	98	82	55	1176
ANNAT	121	117	116	113	114	83	102	111	122	115	118	68	1300
FYNDFÖRSEELSE (8)	28	20	25	25	37	28	36	26	36	28	14	25	328
ÖVRIGA BROTT MOT 10 KAP (5-7)	97	86	106	96	101	90	66	64	98	87	103	22	1016
11 KAP GULDENÄRSBROTT	49	46	48	40	27	40	39	38	34	42	48	40	491
12 KAP SKADEGÖRELSEBROTT SKADEGÖRELSE, AVERKAN (1-3)	1967	1627	2357	3154	3023	2470	2383	2682	2648	2520	2043	1941	28815
GENOM BRAND	42	36	38	79	61	60	72	41	42	57	41	36	605
ANNAN	1922	1587	2312	3068	2950	2397	2302	2634	2596	2454	1996	1899	28117
TAGANDE AV OLOVLIG VÄG (4)	3	4	7	7	12	13	9	7	10	9	6	6	93
13 KAP ALLMÄNFARLIGA BROTT MORDBRAND, AVEN GROV (1-2)	372	288	375	1034	449	452	353	394	352	343	256	244	4912
ALLMÄNFARLIG VÄRDSLÖSHET (6)	28	22	44	54	29	32	31	27	38	58	26	40	429
ÖVRIGA BROTT MOT 13 KAP (3-5, 7-10)	335	257	322	950	388	396	302	352	296	268	218	196	4280
	9	9	9	30	32	24	20	15	18	17	12	8	203
14 KAP FÖRFALSKNINGSBROTT URKUNDSFÖRFALSKN. M M (1-4,9)	485	375	400	410	296	237	353	293	430	481	207	167	4134
CHECKER	153	126	137	111	70	43	126	110	190	115	26	56	1263
ANNAT	299	226	226	273	198	179	202	164	222	343	164	97	2593
ÖVRIGA BROTT MOT 14 KAP (7-10)	33	23	37	26	28	15	25	19	18	23	17	14	278
15 KAP MENED, FALSKT ATAL M M MENED M M (1-3)	208	221	218	174	233	136	145	151	253	340	159	84	2322
ÖVRIGA BROTT MOT 15 KAP (5-13)	24	20	24	22	27	16	22	6	10	27	18	12	228
	184	201	194	152	206	120	123	145	243	313	141	72	2094
16 KAP BROTT MOT ALLM. ORDNING (UTOM FYLLERI O FÖRÄRGELSE- VÄCKANDE BETEENDE)	65	34	842	56	60	49	70	56	56	70	49	39	1446
17 KAP BROTT MOT ALLMÄN VERK- SAMHET	709	468	524	535	550	464	501	530	534	348	422	379	5964
VÅLD MOT TJÄNSTEMAN													
MOT POLISMAN (1)	96	56	55	59	74	57	83	65	58	33	39	63	738
I ÖVRIGA FALL (1-3)	69	57	51	61	55	50	48	54	35	39	53	43	615
MOT TJÄNSTEMAN (1-3,5)	164	103	118	140	133	105	105	125	125	104	121	84	1427
VÄLDSAMT MOTSTÅND (4)	287	194	210	214	229	208	211	204	179	131	154	162	2383
ÖVRIGA BROTT MOT 17 KAP (6-15)	93	58	90	61	59	44	54	82	137	41	55	27	801
18 KAP HÖGHÄLSBROTT	2	3	8	11	2	1	2	1	2	5	1	5	43
19 KAP BROTT MOT RIKETS SÄKER- HET	1	1	2	4	1	3	6	4	3	3	-	2	30
20 KAP ÅMBETSBRÖTT	100	72	111	68	105	53	60	46	63	76	93	66	913

OMRADE	MÅNAD FÖR BROTTSMÅLAN												SUMMA
	JAN	FEBR	MARS	APR	MAJ	JUNI	JULI	AUG	SEPT	OKT	NOV	DEC	
BROTT													
21 KAP BROTT AV KRIGSMÄN	333	367	450	438	216	249	311	379	455	617	330	214	4359
UNDANHÅLLANDE, RYMNING (11-12)	130	132	145	142	76	94	138	189	196	287	128	77	1734
ÖVRIGA BROTT MOT 21 KAP (1-10, 13-14, 17-18)	203	235	305	296	140	155	173	190	259	330	202	137	2625
TRAFIKBROTTSLAGEN	4371	3235	3351	3262	3439	3294	3552	3643	3400	2851	1714	443	36555
RATTFYLLERI, RATTÖNKTERHET (4)	824	939	1141	1205	1384	1447	1494	1641	1355	1031	592	138	13191
SMITNING (5)	830	490	380	304	303	241	236	266	237	222	165	28	3702
ÖVRIGA (TBL 1.2ST, 3.1-3ST)	2717	1806	1830	1753	1752	1606	1822	1736	1808	1598	957	277	19662
BROTT MOT ÖVR. LAGAR OCH FÖRFATTNINGAR FÖR VILKA ÄR STADGAT SVARARE STRAFF ÄN BÖTER	2497	2467	1953	2047	1914	2286	2471	2423	3128	2973	2463	1833	28455
CHECKLAGEN	337	281	111	105	197	93	174	60	89	72	106	7	1632
VARUSMUGGLINGSLAGEN	373	725	316	227	249	397	256	304	687	370	412	461	4777
FÖRFATTN. ANG. RUSDRYCK. O. ÖL													
UTCM SPRITILLVERKN.FÖRORDN.	281	205	262	274	161	165	99	123	192	191	237	79	2269
SKATTESTRAFFLAGEN	453	541	286	408	561	615	782	807	989	1121	689	642	7954
UPPBÖRDSFÖRORDNINGEN	282	253	550	540	315	671	698	472	669	695	569	341	6055
ÖVRIGA LAGAR OCH FÖRFATTNINGAR	771	462	428	433	431	345	462	657	502	524	450	303	5768
BROTT MOT VISSA FÖRFATTNINGAR ÄVEN OM ENDAST BÖTER INGÅR I STRAFFSKALAN	568	864	408	215	306	576	332	431	696	811	1407	1513	8127
NARKOTIKAFÖRORDNINGEN, NARKOTIKASTRAFFLAGEN	547	856	387	209	285	557	317	423	687	789	1397	1505	7959
SPRITILLVERKNINGSFÖRORDNINGEN	21	7	20	6	20	19	15	8	7	19	9	7	158
VALUTAFÖRORDNINGEN	-	1	1	-	1	-	-	-	2	3	1	1	10
SUMMA BROTT	43385	42966	49395	49736	53786	47020	48401	51657	54083	52178	42065	32391	567063
FALL DÄR BROTTSLIGT FÖRFARANDE EJ MISSTANKS	1645	1379	1384	1690	1392	1783	1630	1718	1459	1524	1481	1296	18381
SJÄLVMÖRD	173	136	145	158	165	125	123	130	120	139	125	87	1626
ÖVRIGA DÖDSFALL	658	577	579	555	520	560	652	617	576	615	573	589	7071
BRAND	814	666	660	977	707	1098	855	971	763	770	783	620	9684

OMRADE	MANAD FÖR BRUTTSANMALAN												
	JAN	FEBR	MARS	APR	MAJ	JUNI	JULI	AUG	SEPT	OKT	NOV	DEC	SUMMA
STOCKHOLM													
BROTT MOT BROTTSBALKEN	7746	8290	9010	10236	10390	9265	9251	9276	9722	10051	8525	6235	107997
3 KAP BROTT MOT LIV OCH HÄLSA MORD, DRAP (1,2,10)	282	275	277	328	307	250	245	319	294	235	263	278	3353
I FORENING MED SJÄLVMORD	1	2	-	2	-	3	-	3	-	-	1	-	12
DARAV FÖRSÖK TILL MORD, DRAP	-	2	-	1	-	1	-	2	-	-	-	-	6
ÖVRIGA MORD OCH DRAP	2	6	4	6	4	6	2	11	5	6	6	2	60
DARAV FÖRSÖK TILL MORD, DRAP	1	3	3	4	4	5	1	8	3	4	5	1	42
BARNADRAP (3)	-	-	-	-	-	-	-	-	-	-	-	-	-
FOSTERFÖRDRIVNING (4)	-	-	2	1	1	-	1	-	1	-	-	-	6
MISSHANDEL, GROV (6)	-	-	-	1	-	-	-	1	-	-	1	-	3
MED DÖDLIG UTGÅNG	-	-	-	1	-	-	-	1	-	-	1	-	3
ANNAN	22	13	18	20	16	13	12	21	12	13	15	17	192
MISSHANDEL, ÖVRIGA BROTT (5)	-	-	1	-	-	-	1	1	-	-	-	-	3
MED DÖDLIG UTGÅNG	-	-	1	-	-	-	1	1	-	-	-	-	3
ANNAN	248	240	239	293	275	218	217	273	265	209	236	258	2971
VÄLLANDE TILL ANNANS DÖD (7)	-	-	-	-	-	-	-	-	-	-	-	-	-
I SAMBAND MED TRAFIKLYCKA	4	7	2	1	2	7	4	3	7	5	2	-	44
I ÖVRIGA FALL	-	1	1	-	2	-	-	-	-	-	-	1	5
ÖVRIGA BROTT MOT 3 KAP (8,9)	5	6	10	4	7	3	8	6	4	2	2	-	57
4 KAP BROTT MOT FRIHET O FRID HEMFRIKEDSBR., OLAGA INTRANG (6)	217	196	182	198	234	172	172	193	196	168	214	191	2335
OLAGA HOT (5)	84	53	68	64	61	58	36	35	68	55	51	37	670
ÖVR. BROTT MOT 4 KAP (1-4,7-9)	64	63	65	77	77	70	81	92	55	68	77	79	872
ÖVR. BROTT MOT 4 KAP (1-4,7-9)	69	80	49	57	96	44	55	66	69	45	86	75	791
5 KAP ÅREKRÄNKNING	7	6	7	2	12	6	4	2	6	7	6	5	70
6 KAP SEDLIGHETSBRÖTT VALDTAKT, VALDFÖRANDE (1)	45	33	36	33	38	26	28	30	43	32	31	17	392
MOT KVINNA UNDER 15 ÅR	-	1	-	-	1	-	2	1	-	2	-	-	7
MOT KVINNA 15 ÅR ELLER ÄLDRE	10	8	10	7	13	8	6	6	13	6	11	3	101
HETEROSEXUELL OTUKT	-	-	-	-	-	-	-	-	-	-	-	-	-
MED BARN UNDER 15 ÅR (3,5)	3	2	3	2	2	1	-	3	2	1	1	-	20
AN. HETEROSEX. OTUKT (2,4,5)	2	3	1	2	-	-	1	-	-	1	-	-	10
HOMOSEXUELL OTUKT	-	-	-	-	-	-	-	-	-	-	-	-	-
MED BARN UNDER 15 ÅR (3)	1	-	-	2	-	-	-	1	-	-	1	-	5
AN. HOMOSEX. OTUKT (2,4)	-	-	-	-	-	-	-	-	-	-	-	-	-
OTUKTIGT BETEENDE (6)	27	17	21	19	20	15	16	15	24	19	16	11	220
KOPPLERI, FRÄMJANDE AV OTUKT (7)	1	1	1	1	1	2	2	3	4	3	2	3	24
ÖVRIGA BROTT MOT 6 KAP (8)	1	1	-	-	1	-	1	1	-	-	-	-	5
7 KAP BROTT MOT FAMILJ	1	3	3	-	1	-	2	3	2	3	2	-	20

OMRADE	MANAD FOR BROTTSANMALAN												
	BROTT	JAN	FEBR	MARS	APR	MAJ	JUNI	JULI	AUG	SEPT	OKT	NOV	DEC
8 KAP STOLD, RAN OCH ANDRA TILGREGPSBROTT	4689	5628	6113	7145	7425	6761	6566	6718	6772	7252	6078	4402	75549
TILGREPP AV MOTORDRIVET FORT- SKAFFNINGSMEDEL (1-4,7,8)													
BIL	738	720	898	892	930	911	824	970	1006	1020	892	768	10569
DARAV FÖRSÖK	278	316	384	398	375	372	255	423	399	367	418	317	4302
MOTORCYKEL	12	6	22	49	83	86	106	109	106	52	26	18	675
MOPE	53	56	112	163	153	176	150	205	212	233	112	85	1710
BAT	1	3	1	3	16	58	27	20	19	10	3	2	163
ANNAT	4	2	-	2	1	-	-	-	-	2	-	2	13
TILGREPP AV EJ MOTORDRIVET FORTSKAFFNINGSMEDEL (1-4,8)													
CYKEL	77	83	124	312	540	667	474	714	772	546	289	130	4728
ANNAT	6	-	4	10	19	24	13	15	13	7	4	2	117
INBR. STOLD, EJ AV VAPEN (1-4)	1483	2186	2309	2876	2724	2205	1830	1434	1655	2229	1720	1152	23803
I KASSASKAP, KASSAVALV O D	8	13	9	10	15	9	7	11	10	17	13	6	128
I BOSTADSLÄGENHET ELLER I BOSTADSVILLA	134	140	203	194	175	184	249	244	216	190	207	144	2280
I FRITIDSHUS	8	14	21	40	12	16	22	14	17	32	19	15	230
I BUTIK	304	241	278	194	261	207	263	208	206	254	249	191	2856
I FABRIK, LAGER, VERKSTAD, GARAGE, BENSINSTATION	101	98	95	98	133	140	133	145	131	120	119	93	1406
PA BYGGNADSPÅLATS, I BOD	33	38	68	60	59	57	59	44	56	68	64	35	641
I KALLARE, PA VIND	353	305	267	295	340	268	227	223	294	538	444	341	3895
ANNAN INBROTTSSTOLD	542	1337	1368	1985	1729	1324	870	545	725	1010	605	327	12367
ANNAN STOLD, SNATTERI, BODRÅKT (EJ AV VAPEN O D) (1-4)	2185	2511	2561	2713	2870	2548	3053	3132	2872	3058	2959	2160	32622
FRÅN MOTORDRIVET													
FORTSKAFFNINGSMEDEL	874	990	1128	1308	1343	1195	1439	1639	1335	1406	1213	943	14813
FICKSTOLD	32	56	68	55	82	110	112	101	86	98	96	100	996
I BOSTADSLÄGENHET	164	110	154	123	179	148	167	157	150	155	132	103	1742
I BUTIK, VARUHUS	482	506	428	465	535	413	476	503	437	491	508	323	5567
ÖVRIGT	633	849	783	762	731	682	859	732	864	908	1010	691	9504
STOLD AV VAPEN O D AV. MEDELST INBROTT (1-4)	11	2	7	9	6	6	7	13	5	6	-	2	74
RAN, ÄVEN GROVT (5,6)	21	16	30	64	32	45	50	64	59	46	35	39	501
ÖVRIGA BROTT MOT 8 KAP (8-10)	98	43	45	52	51	35	32	42	53	43	38	42	574
9 KAP BEDRÅGERI OCH ANNAN ÖREDLIGHET	1698	1511	1701	1685	1601	1455	1670	1416	1621	1645	1280	717	18000
BEDRÅGERI, BEDR. BETEENDE (1-3)													
MEDELST CHECK	718	737	885	828	796	826	1022	854	810	890	527	289	9182
MOT POSTVERKET	473	305	334	392	300	260	250	177	257	278	298	182	3506
MOT HOTELL, REST., TAXIFÖRARE	164	165	157	133	148	133	83	156	131	129	110	90	1599
ÖVRIGT	191	192	204	222	208	156	188	116	329	251	278	116	2451
UTPRESSNING, ÖCKER (4,5)	19	14	14	10	7	2	2	1	1	4	3	1	78
HALERI, HALERIFÖRSEELSE (6,7)	126	92	103	90	139	75	125	108	89	92	62	38	1139
ÖVRIGA BROTT MOT 9 KAP (8-10)	7	6	4	10	3	3	-	4	4	1	2	1	45

OMRADE	MÅNAD FÖR BROTTSANMÄLAN												SUMMA	
	BROTT	JAN	FEBR	MARS	APR	MAJ	JUNI	JULI	AUG	SEPT	OKT	NOV		DEC
10 KAP FÖRSKINGRING CCH ANNAN TRGLOSHET														
FÖRSKINGRING, UNDANDRAKT (1-3)	117	114	106	113	106	94	96	74	116	96	88	78	1198	
OLOVLIGT FÖRFÖGANDE (4)	57	57	62	44	57	51	49	31	63	52	46	44	607	
ÖVER AVBETALNINGSGODS	17	21	23	21	22	14	12	20	21	16	22	8	217	
ANNAT OLOVLIGT FÖRFÖGANDE	15	19	9	14	12	13	22	11	18	18	20	17	188	
FYNDFÖRSEELSE (8)	5	2	-	-	-	-	1	-	1	1	1	6	17	
ÖVRIGA BROTT MOT 10 KAP (5-7)	23	15	12	34	15	16	12	12	13	9	5	3	169	
11 KAP GULDENÄRSBROTT	4	4	1	5	1	5	2	3	7	4	3	2	41	
12 KAP SKADEGÖRELSEBROTT														
SKADEGÖRELSE, ÅVERKAN (1-3)	284	296	274	353	352	254	214	281	293	297	314	328	3500	
GENOM BRAND	15	10	8	28	21	11	12	6	12	9	10	4	146	
ANNAN SKADEGÖRELSE	269	246	266	325	331	243	202	275	279	288	304	324	3352	
TAGANDE AV OLOVLIG VÄG (4)	-	-	-	-	-	-	-	-	2	-	-	-	2	
13 KAP ALLMÄNFÄRLIGA BROTT														
MÖREBRAND, ÅVEN GROV (1,2)	62	63	53	117	78	61	39	47	50	64	51	40	725	
ALLMÄNFÄRLIG VÄRDSLÖSHET (6)	5	4	6	7	3	4	1	1	3	8	6	7	55	
ÖVRIGA BROTT MOT 13 KAP (3-5, 7-10)	56	58	46	101	68	50	36	44	45	56	42	31	633	
	1	1	1	9	7	7	2	2	2	-	3	2	37	
14 KAP FÖRFALSKNINGSBROTT														
URKUNDSFÖRFALSKN. M M (1-4,9)	116	61	80	53	36	46	36	24	84	74	36	36	682	
CHECK	13	21	31	14	2	2	2	1	29	6	2	10	133	
ANNAT	92	36	43	34	29	38	31	20	51	59	24	22	479	
ÖVRIGA BROTT MOT 14 KAP (7-10)	11	4	6	5	5	6	3	3	4	9	10	4	70	
15 KAP MENED, FALSKT ÅTAL M M														
MENED M M (1-3)	14	15	23	20	20	23	25	22	62	29	22	10	285	
ÖVRIGA BROTT MOT 15 KAP (5-13)	3	3	5	3	5	4	7	3	2	5	3	3	46	
	11	12	18	17	15	19	18	19	60	24	19	7	239	
16 KAP BROTT MOT ALLM. ÖRDNING (UTOM FYLLERI O FÖRÄRGEELSE-VÄCKANDE BETEENDE)	18	7	4	6	15	4	18	8	11	9	8	7	115	
17 KAP BROTT MOT ALLMÄN VERKSAMHET														
VALD MOT TJÄNSTEMAN	124	87	102	104	132	83	91	103	95	43	85	87	1136	
MOT POLISMAN (1)	22	14	12	13	21	12	15	20	14	8	15	16	182	
I ÖVRIGA FALL (1-3)	8	3	7	6	4	7	8	3	6	-	5	3	60	
MOT M M MOT TJÄNSTEMAN (1-3,5)	23	17	22	29	30	16	12	22	18	8	19	16	232	
VALDSAMT MOTSTÅND (4)	60	45	45	48	63	38	45	46	38	17	39	47	531	
ÖVRIGA BROTT MOT 17 KAP (6-15)	11	8	16	8	14	10	11	12	19	10	7	5	131	
18 KAP HÖGMÅLSBROTT	-	-	-	2	-	-	-	-	1	-	-	-	3	
19 KAP BROTT MOT RIKETS SÄKERHET	1	1	-	2	-	1	2	-	1	1	-	-	9	
20 KAP ÄMBETSBRÖTT	13	7	9	10	4	3	11	4	20	12	12	11	116	

Tabell 3 (forts) Stockholm 1968

OMRADE	MANAD FÖR BROTTSANMÄLAN												
	JAN	FEBR	MARS	APR	MAJ	JUNI	JULI	AUG	SEPT	OKT	NOV	DEC	SUMMA
21 KAP BROTT AV KRIGSMÄN UTOM FYLLERI O. FÖRARG. VÄCK. BETEENDE UNDANHÄLLANDE, RYMNING (11,12) ÖVRIGA BROTT MOT 21 KAP (1-10, 13,14,17,18)	54	23	39	60	28	21	30	29	48	80	32	26	470
	24	10	10	13	10	6	13	7	17	44	11	11	176
	30	13	29	47	18	15	17	22	31	36	21	15	294
TRAFIKBROTTSLAGEN	377	405	402	317	361	300	330	397	350	318	184	42	3783
RATTFYLLERI, RATTÖNKTERHET(4)	91	119	105	95	116	116	105	135	108	91	55	8	1146
SMITNING (5)	67	41	35	40	42	34	29	31	38	30	29	2	418
ÖVRIGA (TBL 1.2ST, 3.1-3ST)	219	245	262	182	201	150	196	231	204	197	100	32	2219
BROTT MOT ÖVR. LAGAR O. FÖRFATT- NINGAR FÖR VILKA ÄR STADGAT SVARARE STRAFF ÄN BÖTER	166	149	255	277	276	254	255	288	392	374	377	233	3298
CHECKLAGEN	11	3	3	2	11	6	2	1	1	5	1	1	47
VARUSMUGGLINGSLAGEN	60	48	63	64	87	94	132	130	140	149	126	86	1179
FÖRFATTN. ANG. RUSDRYCK. O. ÖL UTOM SPRITILLVERKNA. FÖRÖRDN.	32	21	35	17	22	35	20	32	42	27	35	18	336
SKATTESTRAFFLAGEN	4	11	60	100	87	70	45	33	130	97	110	75	842
UPPBÖRDSFÖRENINGEN (80 PAR 1 MOM 2 ST)	1	-	8	29	4	4	1	17	11	11	30	-	116
ÖVRIGA LAGAR OCH FÖRFATTNINGAR	60	66	66	65	65	45	55	75	68	85	75	53	778
BROTT MOT VISSA FÖRFATTNINGAR ÄVEN OM ENDAST BÖTER INGÅR I STRAFFSKALAN	51	48	61	67	99	108	147	144	139	165	140	131	1300
NARKOTIKAFÖRÖRDNINGEN, NARKO- TIKASTRAFFLAGEN	51	46	60	66	98	106	144	142	138	163	139	131	1284
SPRITILLVERKNINGSFÖRÖRDNINGEN	-	1	1	1	1	2	3	2	-	2	-	-	13
VALUTAFÖRÖRDNINGEN	-	1	-	-	-	-	-	-	1	-	1	-	3
SUMMA BROTT	8342	8892	9726	10897	11126	9927	9933	10105	10603	10908	9226	6641	116378
FALL DÄR BROTTSLIGT FÖRFARANDE EJ MISSTÄNKS	254	226	211	240	214	226	190	185	233	226	239	216	2660
SJÄLVMURD	31	21	24	26	19	15	12	15	13	20	15	15	226
ÖVRIGA DÖDSFALL	158	143	126	115	110	100	103	100	140	126	136	127	1484
BRAND	65	62	61	99	85	111	75	70	60	80	88	74	950

OMRADE	MÅNAD FÖR BROTTSANMÄLAN												SUMMA
	JAN	FEBR	MARS	APR	MAJ	JUNI	JULI	AUG	SEPT	OKT	NOV	DEC	
GÖTEBORG													
BROTT MOT BROTTSEALKEN	3202	3419	4466	4002	3832	3267	3092	3150	3642	3688	3038	2543	41341
3 KAP BROTT MOT LIV OCH HÄLSA MORD, DRAP (1,2,10)	138	160	133	120	132	134	106	119	109	117	123	118	1509
I FÖRENING MED SJÄLVMORD	-	-	1	-	-	1	-	-	-	-	-	-	2
DARAV FÖRSÖK TILL MORD, DRAP	-	-	-	-	-	1	-	-	-	-	-	-	1
ÖVRIGA MORD OCH DRAP	2	2	1	-	2	2	2	1	2	3	2	-	19
DARAV FÖRSÖK TILL MORD, DRAP	2	1	-	-	1	-	2	1	2	3	-	-	12
BARNADRAP (3)	-	-	-	-	-	-	-	-	-	1	-	-	1
FOSTERFÖRDRIVNING (4)	-	-	-	-	3	-	-	-	-	-	-	2	5
MISSHANDEL, GROV (6)	-	-	-	-	-	-	-	-	1	1	-	-	2
MED DÖDLIG UTGÅNG	7	14	7	4	7	9	9	17	6	10	7	6	103
MISSHANDEL, ÖVRIGA BROTT (5)	-	-	-	-	-	1	-	-	-	-	-	-	1
MED DÖDLIG UTGÅNG	125	140	124	115	116	118	94	99	96	102	112	107	1348
ANNAN	-	-	-	-	-	-	-	-	-	-	-	-	-
VÄLLANDE TILL ANNANS DÖD (7)	1	2	-	1	1	1	1	-	2	-	2	1	12
I SAMBAND MED TRAFIKÖLYCKA	-	-	-	-	-	-	-	-	-	-	-	-	-
I ÖVRIGA FALL	3	2	-	-	3	2	-	2	2	-	-	2	16
ÖVRIGA BROTT MOT 3 KAP (8,9)	67	66	79	59	64	63	56	72	70	67	54	37	754
4 KAP BROTT MOT FRIHET O FRID	18	21	20	19	16	14	4	10	7	17	8	7	161
HEMFRIÐSBR., ÖLAGA INTRÄNG (6)	16	27	31	24	27	21	27	26	26	25	27	19	296
ÖLAGA HÖT (5)	33	18	28	16	21	28	25	36	37	25	19	11	297
ÖVR. BROTT MOT 4 KAP (1-4,7-9)	2	2	-	1	6	2	1	3	3	-	2	2	24
5 KAP ÅREKRÄNKNING	19	54	28	22	43	25	23	14	25	26	38	15	332
6 KAP SEDLIGHETSBRÖTT	1	-	-	1	-	-	-	-	-	-	4	-	6
VÄLDTAKT, VÄLDFÖRÄNDE (1)	5	2	6	5	5	6	7	3	7	5	5	2	58
MOT KVINNA UNDER 15 ÅR	-	-	-	-	-	-	-	-	-	-	-	-	-
MOT KVINNA 15 ÅR ELLER ÄLDRE	3	1	2	2	7	3	1	3	-	4	10	-	36
HETEROSEXUELL ÖTUKT	-	-	-	-	-	1	1	-	-	-	-	-	2
MED BARN UNDER 15 ÅR (3,5)	-	-	-	-	-	1	1	-	-	-	-	-	-
AN. HETEROSEX. ÖTUKT (2,4,5)	-	-	-	-	-	-	-	-	-	-	-	-	-
HOMOSEXUELL ÖTUKT	-	5	1	1	4	-	1	-	1	-	1	5	19
MED BARN UNDER 15 ÅR (3)	-	1	1	2	-	-	-	-	-	-	-	-	4
AN. HOMOSEX. ÖTUKT (2,4)	7	44	17	7	13	14	13	8	16	16	16	7	178
ÖTUKTIGT BETEENDE (6)	2	1	1	4	12	-	-	-	1	1	2	1	25
KOPPLERI, FRÄMJAÐANDE AV ÖTUKT (7)	1	-	-	-	2	1	-	-	-	-	-	-	4
ÖVRIGA BROTT MOT 6 KAP (8)	1	-	-	-	-	-	-	-	-	-	-	-	-
7 KAP BROTT MOT FAMILJ	1	-	1	-	1	-	-	-	1	1	1	2	8

OMRADE	MANAD FÖR BROTTSANMÄLAN												
	JAN	FEBR	MARS	APR	MAJ	JUNI	JULI	AUG	SEPT	OKT	NOV	DEC	SUMMA
8 KAP STÖLD, RAN OCH ANDRA TILGREPPSBROTT	2108	2204	2743	3039	2726	2389	2295	2389	2574	2692	2211	1940	29310
TILGREPP AV MOTORDRIVET FORTSKAFFNINGSMEDEL (1-4,7,8)													
BIL	270	211	314	366	305	349	311	334	362	398	262	264	3746
DÄRAV FÖRSÖK	108	79	109	153	115	114	107	120	142	153	107	110	1417
MOTORCYKEL	12	8	13	24	55	46	32	44	67	55	25	15	396
MOPED	58	97	118	181	208	165	138	150	179	191	116	46	1647
BÅT	-	3	1	1	14	12	16	5	16	3	1	-	72
ANNAT	-	3	1	1	2	1	1	2	5	3	3	-	22
TILGREPP AV EJ MOTORDRIVET FORTSKAFFNINGSMEDEL (1-4,8)													
CYKEL	23	38	83	106	157	157	103	145	202	178	96	65	1353
ANNAT	2	1	5	6	6	17	5	3	4	6	7	3	65
INBR.STÖLD, EJ AV VAPEN (1-4)	653	691	929	1131	682	675	628	660	619	593	577	569	8407
I KASSASKÅP, KASSAVALV O D	4	3	5	4	7	13	11	7	3	5	5	5	76
I BOSTADSLAGENHET ELLER I BOSTADSVILLA	101	80	103	75	57	84	96	99	54	58	76	79	962
I FRITIDSHUS	10	38	19	23	16	21	8	16	28	35	6	6	226
I BUTIK	142	156	175	141	150	153	177	155	128	96	102	111	1686
I FABRIK, LAGER, VERKSTAD, GARAGE, BENSINSTATION	47	71	56	95	77	68	63	77	70	64	65	37	790
PÅ BYGGNADSPÅSATS, I BOD	32	36	52	72	66	26	31	58	42	37	31	20	503
I KÄLLARE, PÅ VIND	86	90	151	106	100	109	71	63	88	110	133	112	1219
ANNAN INBROTTSSTÖLD	231	217	368	615	209	261	171	185	266	188	159	201	2951
ANNAN STÖLD, SMÅTTERI, BODRÅKT (EJ AV VAPEN O D) (1-4)	1040	1109	1236	1179	1262	916	1020	1013	1090	1225	1105	956	13151
FRÅN MOTORDRIVET FORTSKAFFNINGSMEDEL	277	282	400	419	365	425	408	506	527	492	412	354	4867
FICKSTÖLD	6	12	16	13	17	20	27	20	22	25	29	30	237
I BOSTADSLAGENHET	64	82	85	70	101	77	85	76	61	63	64	61	889
I BUTIK, VARUHUS	207	225	386	245	312	151	126	128	154	190	168	254	2546
ÖVRIGT	486	508	349	432	467	243	374	283	326	455	432	257	4612
STÖLD AV VAPEN O D AV. MEDELST INBROTT (1-4)	16	9	3	1	2	11	2	-	2	4	1	1	52
RAN, ÅVEN GROVT (5,6)	8	10	12	13	18	19	15	18	10	16	9	12	160
ÖVRIGA BROTT MOT 8 KAP (8-10)	26	24	28	30	15	21	24	15	18	20	9	9	239
9 KAP BEDRÅGERI OCH ANNAN ÖREDLIGHET	469	537	1045	371	462	335	313	303	477	382	315	137	5146
BEDRÅGERI, BEDR. BETEENDE (1-3)													
MEDELST CHECK	132	180	177	69	198	36	169	96	264	205	83	29	1638
MOT POSTVERKET	114	148	107	82	91	152	30	20	76	29	84	14	947
MOT HOTELL, REST., TAXIFÖRARE	59	52	69	68	61	40	44	79	52	35	34	19	612
ÖVRIGT	111	96	630	63	65	71	40	74	56	79	62	51	1398
UTPRESSNING, ÖCKER (4,5)	14	27	14	13	3	-	-	1	1	2	1	1	77
HALERI, HALERIFÖRSEELSE (6,7)	37	34	48	74	40	34	30	32	25	30	47	21	452
ÖVRIGA BROTT MOT 9 KAP (8-10)	2	-	-	2	4	2	-	1	3	2	4	2	22

OMRADE BROTT	MÅNAD FÖR BROTTSANMALAN												SUMMA
	JAN	FEBR	MARS	APR	MAJ	JUNI	JULI	AUG	SEPT	OKT	NOV	DEC	
10 KAP FÖRSKIINGRING OCH ANNAN TRÖLÖSHET	58	74	88	40	64	67	35	73	84	87	60	56	786
FÖRSKIINGRING, UNDRANDRAKT (1-3)	23	32	35	19	22	35	15	16	47	51	28	42	365
OLOVLIGT FÖRFOGANDE (4)													
ÖVER AVBETALNINGSGODS	16	20	23	8	19	9	5	16	7	14	14	7	158
ANNAT OLOVLIGT FÖRFOGANDE	10	11	12	10	11	7	8	33	11	8	7	3	131
FYNDFÖRSEELSE (8)	2	1	-	-	-	1	1	1	5	1	2	1	15
ÖVRIGA BROTT MOT 10 KAP (5-7)	7	10	18	3	12	15	6	7	14	13	9	3	117
11 KAP GÅLDENÅRSBROTT	-	2	1	4	2	1	1	-	1	5	2	3	22
12 KAP SKADEGÖRELSEBROTT	126	88	142	122	139	113	83	77	117	114	102	114	1337
SKADEGÖRELSE, ÅVERKAN (1-3)													
GENOM BRAND	4	1	8	3	5	-	-	-	4	3	3	8	39
ANNAN SKADEGÖRELSE	121	87	134	117	134	113	83	76	113	111	99	106	1294
TAGANDE AV OLOVLIG VÅG (4)	1	-	-	2	-	-	-	1	-	-	-	-	4
13 KAP ALLMÅNFARLIGA BROTT	39	32	45	100	48	32	22	21	35	35	30	50	489
MORDBRAND, ÅVEN GROV (1,2)	7	8	11	13	9	5	2	3	8	13	4	13	96
ALLMÅNFARLIG VÅRDSLÖSHET (6)	32	24	34	85	39	27	26	17	24	20	24	33	379
ÖVRIGA BROTT MOT 13 KAP (3-5, 7-10)	-	-	-	2	-	-	-	1	3	2	2	4	14
14 KAP FÖRFALSKNINGSBROTT	78	100	67	49	75	43	69	26	63	79	33	11	693
URKUNDSFÖRFALSKN. M M (1-4,9)													
CHECK	52	74	14	26	25	7	45	3	41	49	7	6	349
ANNAT	23	23	44	21	46	36	19	23	20	28	26	4	313
ÖVRIGA BROTT MOT 14 KAP (7-10)	3	3	9	2	4	-	5	-	2	2	-	1	31
15 KAP MENED, FALSKT ÅTAL M M	12	12	23	7	18	4	5	6	11	14	4	4	120
MENED M M (1-3)	1	2	1	1	3	-	-	-	2	2	-	2	14
ÖVRIGA BROTT MOT 15 KAP (5-13)	11	10	22	6	15	4	5	6	9	12	4	2	106
16 KAP BROTT MOT ALLM. ORDNING (UTOM FYLLERI OCH FÖRÅRGELSE- VÄCKANDE BETEENDE)	1	1	8	2	2	1	5	1	4	3	5	8	41
17 KAP BROTT MOT ALLMÅN VERK- SAMHET	70	58	44	49	41	44	53	34	44	30	28	32	527
VÅLD MOT TJÄNSTEMAN													
MOT POLISMAN (1)	15	12	7	8	8	10	12	9	8	3	4	6	102
I ÖVRIGA FALL (1-3)	5	5	-	2	5	4	3	3	2	12	5	6	52
MOT M M MOT TJÄNSTEMAN (1-3,5)	15	8	6	13	7	9	14	5	10	4	8	6	105
VÅLDSAMT MÖTSTÅND (4)	23	28	23	21	14	17	18	14	16	8	8	12	202
ÖVRIGA BROTT MOT 17 KAP (6-15)	12	5	8	5	7	4	6	3	8	3	3	2	66
18 KAP HÖGMÅLSBROTT	-	-	-	-	-	-	1	-	-	-	-	-	1
19 KAP BROTT MOT RIKETS SÄKER- HET	-	-	-	-	-	-	-	-	-	-	-	-	-
20 KAP ÅMBETSROTT	1	4	1	2	3	-	3	-	1	3	-	1	19

OMRADE	MÅNAD FÖR BROTTSANMÄLAN												
	JAN	FEBR	MARS	APR	MAJ	JUNI	JULI	AUG	SEPT	OKT	NOV	DEC	SUMMA
21 KAP BROTT AV KRIGSMAN UTOM Fylleri o. förarg. väck. beteende undanhällande, rymning (11,12) övriga brott mot 21 kap (1-10, 13,14,17,18)	13 6 7	25 9 16	18 5 13	15 4 11	6 3 3	14 7 7	21 8 13	12 9 3	23 10 13	33 14 19	30 11 19	13 4 9	223 90 133
TRAFIKBROTTSLAGEN	241	249	283	226	291	236	197	335	274	205	131	39	2707
RATTFYLLERI, RATTÖNKTERHET(4)	40	72	100	74	102	97	90	111	104	89	46	16	941
SMITNING (5)	83	59	47	30	25	19	16	25	10	20	11	2	347
ÖVRIGA (TBL 1.2ST, 3.1-3ST)	118	118	136	122	164	120	91	199	160	96	74	21	1419
BROTT MOT ÖVR. LAGAR O. FÖRFATTNINGAR FÖR VILKA ÅR STADGAT SVARARE STRAFF AN BÖTER	196	187	253	194	158	273	136	150	174	209	162	44	2136
CHECKLAGEN	12	26	17	27	38	31	9	8	35	31	1	-	235
VARUSMUGGLINGSLAGEN	37	36	32	63	58	21	47	55	45	51	48	23	556
FÖRFATTN. ANG. RUSDRYCK. O. ÖL UTOM SPRITFILLVERKN.FÖRÖRDN.	43	17	51	12	8	50	9	9	15	19	12	6	251
SKATTESTRAFFLAGEN	52	74	11	4	6	137	9	15	8	74	41	5	436
UPPBÖRDSFÖRÖRDNINGEN (80 PAR 1 MOM 2 ST)	1	1	115	57	-	1	41	2	39	2	43	-	302
ÖVRIGA LAGAR OCH FÖRFATTNINGAR	51	33	27	31	48	33	21	21	32	32	17	10	356
BROTT MOT VISSA FÖRFATTNINGAR ÄVEN OM ENDAST BÖTER INGÅR I STRAFFSKALAN	31	70	26	53	60	23	40	98	47	104	28	27	607
NARKOTIKAFÖRÖRDNINGEN, NARKOTIKASTRAFFLAGEN	31	70	25	53	59	23	39	97	47	102	27	26	599
SPRITFILLVERKNINGSFÖRÖRDNINGEN	-	-	1	-	1	-	1	1	-	2	1	1	8
VALUTFÖRÖRDNINGEN	-	-	-	-	-	-	-	-	-	-	-	-	-
SUMMA BROTT	3670	3925	5028	4475	4341	3799	3465	3733	4137	4206	3359	2653	46791
FALL DÄR BROTTSLIGT FÖRFARANDE EJ MISSTÄNKS	116	103	94	109	80	102	90	105	90	108	92	92	1181
SJÄLVMÖRD	5	11	9	3	4	8	8	6	1	8	10	6	79
ÖVRIGA DÖDSFALL	81	60	52	53	43	61	55	55	50	71	56	64	701
BRAND	30	32	33	53	33	33	27	44	39	29	26	22	401

OMRADE	MANAD FÖR BROTTSANMÄLAN												SUMMA
	JAN	FEBR	MARS	APR	MAJ	JUNI	JULI	AUG	SEPT	OKT	NOV	DEC	
MALMO													
BROTT MOT BROTTSBALKEN	1777	1972	2161	2078	2319	2042	1914	2340	2465	2279	1941	1451	24739
3 KAP BROTT MOT LIV OCH HALSA	104	106	67	79	109	92	83	92	125	76	70	109	1112
MORD, DRÄP (1,2,10)													
I FÖRENING MED SJÄLV-MORD	-	-	-	-	-	-	-	-	-	-	-	-	-
DRÄV FÖRSÖK TILL MORD, DRÄP	-	-	-	-	-	-	-	-	-	-	-	-	-
ÖVRIGA MORD OCH DRÄP	-	-	-	-	-	1	1	2	-	1	2	-	7
DRÄV FÖRSÖK TILL MORD, DRÄP	-	-	-	-	-	1	1	2	-	1	2	-	7
BARNDRÄP (3)	-	-	-	-	-	-	-	-	-	-	-	-	-
FOSTERFÖRDRIVNING (4)	-	-	-	-	-	-	-	1	-	-	-	-	1
MISSHANDEL, GROV (6)													
MED DÖDLIG UTGÅNG	-	1	-	-	-	-	-	-	-	-	-	-	1
ANNAN	2	1	1	-	3	1	2	1	3	3	7	2	26
MISSHANDEL, ÖVRIGA BROTT (5)													
MED DÖDLIG UTGÅNG	-	-	-	-	1	-	-	-	-	-	-	-	1
ANNAN	95	101	63	74	103	85	77	83	118	69	61	107	1036
VÄLLANDE TILL ANNANS DÖD (7)													
I SAMBAND MED TRAFIKOLYCKA	6	1	3	2	1	3	-	4	3	-	-	-	23
I ÖVRIGA FALL	-	-	-	-	-	-	-	-	-	2	-	-	2
ÖVRIGA BROTT MOT 3 KAP (8,9)	1	2	-	3	1	2	3	1	1	1	-	-	15
4 KAP BROTT MOT FRIHET O FRID	53	51	54	57	80	38	52	37	62	44	36	54	618
HEMFRIKTSBR., OLAGA INTRÄNG (6)	12	11	5	7	8	5	5	5	13	9	3	11	94
OLAGA HOT (5)	18	22	15	18	23	17	19	14	21	19	18	25	229
ÖVR. BROTT MOT 4 KAP (1-4,7-9)	23	18	34	32	49	16	28	18	28	16	15	18	295
5 KAP ÅREKRÄNKNING	1	2	-	3	1	1	3	1	-	3	5	3	23
6 KAP SEDLIGHETSBRÖTT	17	33	14	25	14	12	13	22	10	18	16	15	209
VÄLDTAKT, VÄLDFÖRANDE (1)													
MOT KVINNA UNDER 15 ÅR	-	-	-	1	-	1	-	-	-	-	-	1	3
MOT KVINNA 15 ÅR ELLER ÄLDRE	2	4	2	2	3	3	5	2	-	1	3	1	28
HETEROSEXUELL OTUKT													
MED BARN UNDER 15 ÅR (3,5)	1	1	1	2	2	2	-	-	1	-	-	9	19
AN. HETEROSEX. OTUKT (2,4,5)	-	-	-	-	1	1	1	1	-	-	1	-	5
HOMOSEXUELL OTUKT													
MED BARN UNDER 15 ÅR (3)	2	16	-	4	-	-	-	1	-	1	-	-	24
AN. HOMOSEX. OTUKT (2,4)	-	-	-	1	-	1	-	-	-	-	-	-	2
OTUKTIGT BETEENDE (6)	12	11	9	15	8	4	4	17	8	16	11	4	119
KÖPPLERI, FRÄMJAÑDE AV OTUKT (7)	-	1	1	-	-	-	3	1	1	-	1	-	8
ÖVRIGA BROTT MOT 6 KAP (8)	-	-	1	-	-	-	-	-	-	-	-	-	1
7 KAP BROTT MOT FAMILJ	-	-	-	-	-	1	1	-	2	-	-	1	5

OMRADE	MANAD FÖR BROTTSSANMLAN												
	JAN	FEBR	MARS	APR	MAJ	JUNI	JULI	AUG	SEPT	OKT	NOV	DEC	SUMMA
8 KAP STÖLD, RAN OCH ANDRA TILLGREPPSBROTT	1225	1404	1448	1510	1649	1445	1332	1606	1773	1720	1399	987	17498
TILLGREPP AV MOTORDRIVET FORT- SKAFFNINGSMEDEL (1-4,7,8)													
BIL	145	119	88	91	149	90	98	114	120	137	85	55	1291
DÄRAV FÖRSÖK	64	44	33	41	72	30	42	41	32	52	29	20	500
MOTORCYKEL	3	21	15	20	15	21	24	19	12	27	23	8	208
MOPED	82	89	94	115	115	118	101	115	159	155	87	54	1284
BÅT	-	1	1	4	4	1	2	-	-	1	-	-	14
ANNAT	3	-	-	-	-	-	-	-	-	1	-	-	4
TILLGREPP AV EJ MOTORDRIVET FORTSKAFFNINGSMEDEL (1-4,8)													
CYKEL	122	149	137	199	273	256	289	389	395	338	250	161	2998
ANNAT	-	2	2	4	4	6	3	1	1	5	-	-	28
INBR.STÖLD, EJ AV VAPEN (1-4)	380	408	403	432	458	353	329	345	373	369	429	272	4551
I KASSASKAP, KASSAVALV O D	2	-	3	5	14	8	4	7	1	5	7	2	58
I BOSTADSLAGENHET ELLER I BOSTADSVILLA	47	53	54	47	61	62	60	70	63	73	87	53	730
I FRITIDSHUS	16	12	26	7	11	5	4	2	4	18	11	6	122
I BUTIK	76	74	74	62	68	72	69	62	66	53	59	29	764
I FABRIK, LAGER, VERKSTAD, GARAGE, BENSINSTATION	33	50	27	43	51	41	37	38	45	40	26	25	456
PÅ BYGGNADSPÅLATS, I BOD	12	22	14	42	21	10	10	12	27	16	17	7	210
I KÄLLARE, PÅ VIND	54	64	78	75	70	52	50	45	56	73	124	73	814
ANNAN INBROTTSSTÖLD	140	133	127	151	162	103	95	109	111	91	98	77	1397
ANNAN STÖLD, SNATTERI, BODRÅKT (EJ AV VAPEN O D) (1-4)	446	586	674	593	598	528	452	581	664	652	499	409	6682
FRÅN MOTORDRIVET													
FORTSKAFFNINGSMEDEL	115	145	136	174	205	244	205	259	182	235	164	108	2172
FICKSTÖLD	17	9	9	14	17	13	26	17	12	10	18	16	178
I BOSTADSLAGENHET	33	35	34	46	44	41	37	46	33	38	45	44	476
I BUTIK, VARUHUS	162	233	148	195	182	97	82	95	252	136	108	105	1795
ÖVRIGT	119	164	347	164	150	133	102	164	185	233	164	136	2061
STÖLD AV VAPEN O D AV. MEDELST INBROTT (1-4)	2	-	3	3	-	1	-	-	2	1	1	-	13
RAN, ÄVEN GROVT (5,6)	3	3	8	7	7	6	8	11	21	7	12	15	108
ÖVRIGA BROTT MOT 8 KAP (8-10)	39	26	23	42	26	25	26	31	26	27	13	13	317
9 KAP BEDRÅGERI OCH ANNAN ÖREDLIGHET	210	236	419	210	283	319	292	416	330	238	267	137	3357
BEDRÅGERI, BEDR. BETEENDE (1-3)													
MEDELST CHECK	16	59	78	51	44	217	166	244	118	68	99	35	1195
MOT POSTVERKET	52	30	20	24	107	16	30	33	74	34	25	34	479
MOT HOTELL, REST., TAXIFÖRARE	18	45	52	24	35	34	24	26	49	28	25	21	381
ÖVRIGT	90	45	221	64	78	32	57	85	50	57	102	41	922
UTPRESSNING, ÖCKER (4,5)	-	21	1	-	-	-	-	-	1	1	1	3	28
HALERI, HALERIFÖRSEELSE (6,7)	33	34	44	46	19	20	14	27	36	48	14	3	338
ÖVRIGA BROTT MOT 9 KAP (8-10)	1	2	3	1	-	-	1	1	2	2	1	-	14

OMRADE BROTT	MÅNAD FÖR BROTTSANMÄLAN												SUMMA
	JAN	FEBR	MARS	APR	MAJ	JUNI	JULI	AUG	SEPT	OKT	NOV	DEC	
10 KAP FÖRSKINGRING OCH ANNAN TRICLÖSHET	29	30	31	35	40	13	20	30	17	46	30	17	338
FÖRSKINGRING, UNDRÄKT (1-3)	17	20	12	16	15	5	7	18	11	33	13	12	179
OLOVLIGT FÖRFÖGANDE (4)													
ÖVER AVBETALNINGSGODS	5	3	8	4	13	5	5	7	2	6	5	1	64
ANNAT OLOVLIGT FÖRFÖGANDE	3	4	5	9	4	1	6	2	2	5	6	3	50
FYNDFÖRSEELSE (8)	-	-	-	1	1	-	-	-	-	-	-	-	2
ÖVRIGA BROTT MOT 10 KAP (5-7)	4	3	6	5	7	2	2	3	2	2	6	1	43
11 KAP GÅLDENÄRSBROTT	2	1	4	5	2	3	3	5	-	4	2	9	40
12 KAP SKADEGÖRELSEBROTT	72	55	73	98	107	69	69	88	90	80	79	82	962
SKADEGÖRELSE, ÅVERKAN (1-3)													
GENOM BRAND	2	-	-	3	2	-	-	1	-	10	3	1	22
ANNAN SKADEGÖRELSE	70	55	73	95	105	69	69	87	90	70	76	81	940
TAGANDE AV OLOVLIG VÄG (4)	-	-	-	-	-	-	-	-	-	-	-	-	-
13 KAP ALLMÄNFARLIGA BROTT	16	9	9	9	10	9	4	5	23	9	11	4	118
MÖRD BRAND, ÅVEN GROV (1,2)	6	2	-	5	2	3	-	-	7	4	6	1	36
ALLMÄNFARLIG VÅRDLÖSHET (6)	9	7	8	4	7	6	3	5	14	5	5	3	76
ÖVRIGA BROTT MOT 13 KAP (3-5, 7-10)	1	-	1	-	1	-	1	-	2	-	-	-	6
14 KAP FÖRFALSKNINGSBROTT	9	11	16	5	10	1	14	18	5	12	5	3	109
URKUNDSFÖRFALSKN. M M (1-4,9)													
CHECK	-	1	11	-	-	-	3	9	1	-	1	-	26
ANNAT	9	8	5	1	7	1	7	9	4	9	4	2	66
ÖVRIGA BROTT MOT 14 KAP (7-10)	-	2	-	4	3	-	4	-	-	3	-	1	17
15 KAP MENED, FALSKT ÅTAL M M	7	7	7	6	5	-	3	2	3	4	4	1	49
MENED M M (1-3)	-	3	1	2	1	-	1	1	-	1	3	1	14
ÖVRIGA BROTT MOT 15 KAP (5-13)	7	4	6	4	4	-	2	1	3	3	1	-	35
16 KAP BROTT MOT ALLM. ORDNING (UTOM FYLLERI O FORARGELSE- VÄCKANDE BETEENDE)	1	4	2	1	1	1	2	1	4	4	2	1	24
17 KAP BROTT MOT ALLMÄN VERKSAMHET	29	15	12	22	6	33	21	16	16	11	15	24	220
VALD MOT TJÄNSTEMAN													
MOT POLISMAN (1)	2	-	2	5	2	5	4	6	-	1	-	5	32
I ÖVRIGA FALL (1-3)	2	-	-	1	-	-	-	-	1	-	1	1	6
MOT M M MOT TJÄNSTEMAN (1-3,5)	10	5	5	8	3	8	3	4	8	7	4	6	71
VALDSAMT MOTSTÅND (4)	10	5	3	5	1	20	8	5	3	2	8	8	78
ÖVRIGA BROTT MOT 17 KAP (6-15)	5	5	2	3	-	-	6	1	4	1	2	4	33
18 KAP HOGMÅLSBROTT	-	-	1	-	-	-	-	-	-	-	-	-	1
19 KAP BROTT MOT RIKETS SÄKERHET	-	-	-	-	-	-	-	-	-	-	-	1	1
20 KAP ÅMBETS BROTT	1	5	-	10	2	3	1	1	1	3	-	2	29

OMRÅDE	MÅNAD FÖR BROTTSANMÄLAN												SUMMA
	JAN	FEBR	MARS	APR	MAJ	JUNI	JULI	AUG	SEPT	OKT	NOV	DEC	
21 KAP BROTT AV KRIGSMAN UTOM Fylleri o. förarg. väck. beteende undanhällande, rymning (11,12)	1	3	4	3	-	2	1	-	4	7	-	1	26
Övriga brott mot 21 kap (1-10, 13,14,17,18)	1	-	2	-	-	-	1	-	1	1	-	1	7
	-	3	2	3	-	2	-	-	3	6	-	-	19
TRAFIKBROTTSLAGEN	175	171	136	135	199	97	156	178	193	132	80	19	1671
RATTFYLLERI, RATTÖNKTERHET(4)	37	36	41	61	75	34	60	78	75	42	30	4	573
SMITNING (5)	37	21	14	7	17	15	16	24	25	14	10	3	203
ÖVRIGA (TBL 1.2ST, 3.1-3ST)	101	114	81	67	107	48	80	76	93	76	40	12	895
BROTT MOT ÖVR. LAGAR C. FÖRFATTNINGAR FÖR VILKA ÄR STADGAT SVARARE STRAFF ÄN BÖTER	90	46	109	58	99	127	64	43	52	41	39	113	881
CHECKLAGEN	-	-	1	1	1	-	-	-	-	-	-	-	3
VARUSMUGGLINGSLAGEN	22	16	6	14	10	33	22	5	4	7	7	3	149
FÖRFATTN. ANG. RUSDRYCK. O. ÖL	10	6	10	6	2	8	2	1	1	-	1	4	51
UTOM SPRITILLVERKN.FÖRORDN. SKATTESTRAFFLAGEN	22	14	1	6	59	6	11	11	14	5	1	77	229
UPPBÖRDSFÖRORDNINGEN (80 PAR 1 MOM 2 ST)	3	-	74	-	-	64	-	-	-	-	-	17	158
ÖVRIGA LAGAR OCH FÖRFATTNINGAR	33	10	17	29	27	16	29	26	33	29	30	12	291
BROTT MOT VISSA FÖRFATTNINGAR ÄVEN OM ENDAST BÖTER INGÅR I STRAFFSKALAN	16	32	8	6	13	14	24	28	20	35	262	12	470
NARKOTIKAFÖRORDNINGEN, NARKOTIKASTRAFFLAGEN	16	32	8	6	13	14	24	28	20	35	262	12	470
SPRITILLVERKNINGSFÖRORDNINGEN	-	-	-	-	-	-	-	-	-	-	-	-	-
VALUTAFÖRORDNINGEN	-	-	-	-	-	-	-	-	-	-	-	-	-
SUMMA BROTT	2058	2221	2414	2277	2630	2280	2158	2586	2730	2487	2322	1595	27761
FALL DÄR BROTTSLIGT FÖRFARANDE													
EJ MISSTÄNKTS	67	64	59	51	54	47	60	44	51	62	50	54	663
SJÄLVMÖRD	7	7	1	3	8	7	2	4	6	3	4	4	56
ÖVRIGA DODSFALL	39	41	40	22	31	22	42	25	31	40	31	27	391
BRAND	21	16	18	26	15	18	16	15	14	19	15	23	216

OMRADE	MANAD FÖR BROTTSANMÄLAN												SUMMA
	JAN	FEBR	MARS	APR	MAJ	JUNI	JULI	AUG	SEPT	OKT	NOV	DEC	
ÖVRIGA STÄDER 50 000 - INV													
BROTT MOT BROTTSBALKEN	7698	7656	9389	8892	8694	7424	7469	8361	9422	8587	6972	6131	96695
3 KAP BROTT MOT LIV OCH HÄLSA	393	346	347	354	335	268	251	294	315	306	272	322	3803
MORD, DRAP (1,2,10)													
I FÖRENING MED SJÄLVMORD	-	2	1	-	1	1	-	-	2	-	-	-	7
DARAV FÖRSÖK TILL MORD, DRAP	-	1	1	-	-	-	-	-	-	-	-	-	2
ÖVRIGA MORD OCH DRAP	6	1	2	2	6	2	2	4	1	3	1	3	33
DARAV FÖRSÖK TILL MORD, DRAP	4	1	2	2	5	1	1	3	1	2	-	1	23
BARNADRÄP (3)	-	-	-	-	-	-	-	-	-	-	-	-	-
FÖSTERFÖRDRIVNING (4)	-	2	-	-	-	1	-	-	-	-	1	-	4
MISSHANDEL, GROV (6)													
MED DÖDLIG UTGÅNG	-	-	-	-	1	-	-	-	-	-	-	-	1
ANNAN	13	31	14	6	13	11	12	9	11	11	15	11	157
MISSHANDEL, ÖVRIGA BROTT (5)													
MED DÖDLIG UTGÅNG	2	-	-	-	-	-	1	-	-	-	-	1	4
ANNAN	350	287	313	323	290	231	226	263	289	267	240	299	3378
VÄLLANDE TILL ANNANS DÖD (7)													
I SAMBAND MED TRAFIKOLYCKA	15	13	7	16	7	14	5	7	7	11	5	1	108
I ÖVRIGA FALL	1	2	-	1	-	2	-	-	-	2	1	2	11
ÖVRIGA BROTT MOT 3 KAP (8,9)	6	8	10	6	17	6	5	11	5	12	9	5	100
4 KAP BROTT MOT FRIHET O FRID	296	213	279	284	221	152	156	195	189	279	183	227	2674
HEMFRIDSBR., OLAGA INTRANG (6)	197	80	90	56	58	35	37	42	44	37	35	44	755
OLAGA MOT (5)	43	54	87	164	62	56	44	68	55	62	62	115	872
ÖVR. BROTT MOT 4 KAP (1-4,7-9)	56	79	102	64	101	61	75	85	90	180	86	68	1047
5 KAP ÅREKRÄNNING	6	10	5	9	7	8	4	5	5	5	7	6	77
6 KAP SEDLIGHETSBRÖTT	82	227	84	60	110	31	59	90	71	68	31	35	948
VÄLDTAKT, VÄLDFÖRANDE (1)													
MOT KVINNA UNDER 15 ÅR	-	1	1	4	2	2	1	3	3	1	-	-	18
MOT KVINNA 15 ÅR ELLER ÄLDRE	5	5	13	4	7	7	9	11	6	18	5	3	93
HETEROSEXUELL ÖTUKT													
MED BARN UNDER 15 ÅR (3,5)	15	6	9	12	8	4	11	16	3	7	4	3	98
AN. HETEROSEX. ÖTUKT (2,4,5)	4	6	-	2	13	1	4	-	1	2	1	2	36
HOMOSEXUELL ÖTUKT													
MED BARN UNDER 15 ÅR (3)	-	-	-	6	50	1	1	1	1	3	1	-	64
AN. HOMOSEX. ÖTUKT (2,4)	2	2	-	-	-	1	-	5	-	3	1	-	14
ÖTUKTIGT BETEENDE (6)	56	207	61	31	29	13	31	53	57	33	19	27	617
KOPPLERI, FRÅMJAANDE AV ÖTUKT (7)	-	-	-	1	1	2	1	1	-	1	-	-	7
ÖVRIGA BROTT MOT 6 KAP (8)	-	-	-	-	-	-	1	-	-	-	-	-	1
7 KAP BROTT MOT FAMILJ	-	2	-	-	-	1	3	-	-	3	1	-	10

OMRADE BROTT	MÅNAD FÖR BROTTSANMÄLAN												SUMMA
	JAN	FEBR	MARS	APR	MAJ	JUNI	JULI	AUG	SEPT	OKT	NOV	DEC	
8 KAP STÖLD, RAN OCH ANDRA TILGREPPSBROTT	4491	4418	5437	5694	6084	5121	5264	5939	6846	6094	4563	4091	64042
TILGREPP AV MOTORDRIVET FORT- SKAFFNINGSMEDEL (1-4,7,8)													
BIL	377	397	397	410	419	345	392	454	562	559	372	331	5015
DARAV FÖRSÖK	156	147	146	151	138	104	127	179	242	216	125	119	1844
MOTORCYKEL	9	19	30	34	44	63	61	69	64	47	24	17	481
MOPED	182	197	347	435	442	383	314	412	559	483	311	224	4289
BÅT	-	-	2	5	16	18	21	14	7	9	3	1	96
ANNAT	2	2	4	1	6	8	2	3	6	2	4	1	41
TILGREPP AV EJ MOTORDRIVET FORTSKAFFNINGSMEDEL (1-4,8)													
CYKEL	311	290	485	939	1099	1243	1040	1272	1459	1132	587	441	16298
ANNAT	14	26	11	10	19	29	21	23	14	8	10	10	195
INBR.STÖLD, EJ AV VAPEN (1-4)	1212	1120	1514	1492	1420	1129	1431	1424	1539	1439	1130	1099	15949
I KASSASKAP, KASSAVÄLV O D	16	13	17	15	6	10	15	13	11	7	5	17	145
I BOSTADSLÄGENHET ELLER I BOSTADSVILLA	105	100	98	132	145	122	127	134	123	111	154	141	1492
I FRITIDSHUS	38	41	63	95	107	57	37	34	77	85	41	41	716
I BUTIK	201	152	225	181	169	145	186	166	148	199	153	160	2105
I FABRIK, LAGER, VERKSTAD, GARAGE, BENSINSTATION	117	122	218	196	170	165	160	156	156	158	125	97	1840
PÅ BYGGNADSPÅS, I BOD	67	89	106	137	155	104	75	86	107	93	64	42	1125
I KÄLLARE, PÅ VIND	297	241	327	222	253	182	209	179	215	229	259	324	2937
ANNAN INBROTTSSTÖLD	371	362	460	514	415	344	622	636	702	557	325	277	5589
ANNAN STÖLD, SNATTERI, BODRÅKT (EJ AV VAPEN O D) (1-4)	2195	2246	2530	2258	2493	1823	1889	2153	2526	2346	2024	1881	26364
FRÅN MOTORDRIVET													
FORTSKAFFNINGSMEDEL	423	534	739	676	702	614	710	934	892	749	583	490	8646
FICKSTÖLD	32	28	23	48	36	47	47	35	53	32	30	46	457
I BOSTADSLÄGENHET	156	146	158	161	166	141	171	167	146	135	153	130	1830
I BUTIK, VARUHUS	871	704	559	489	658	356	351	259	493	404	401	459	6004
ÖVRIGT	713	834	1051	884	931	665	610	758	942	1026	857	756	10027
STÖLD AV VAPEN O D AV. MEDELST INBROTT (1-4)	13	14	12	14	13	10	11	8	13	9	5	9	131
RAN, XVEN GROVT (5,6)	13	16	18	17	20	11	11	21	15	11	11	15	179
ÖVRIGA BROTT MOT 8 KAP (8-10)	163	91	87	79	93	59	71	86	82	49	82	62	1004
9 KAP BEDRÅGERI OCH ANNAN ÖREDLIGHET	1226	1454	1903	1041	817	868	862	892	973	832	1067	712	12647
BEDRÅGERI, BEDR. BETEENDE (1-3)													
MEDELST CHECK	262	222	353	352	208	220	307	388	478	318	693	191	3992
MOT POSTVERKET	339	187	167	126	57	75	112	104	17	41	30	38	1293
MOT HOTELL, REST., TAXIFÖRARE	100	75	86	59	71	57	83	61	78	62	70	53	855
ÖVRIGT	371	842	1127	399	284	424	150	207	272	277	177	368	4898
UTPRESSNING, ÖCKER (4,5)	4	16	1	2	49	5	10	2	5	4	4	2	104
HALERI, HALERIFÖRSEELSE (6,7)	144	106	159	98	140	79	198	127	116	123	90	59	1439
ÖVRIGA BROTT MOT 9 KAP (8-10)	6	6	10	5	8	8	2	3	7	7	3	1	66

OMRADE BROTT	MÅNAD FÖR BROTTSANMÄLAN												SUMMA
	JAN	FEBR	MARS	APR	MAJ	JUNI	JULI	AUG	SEPT	OKT	NOV	DEC	
10 KAP FÖRSKINGRING OCH ANNAN TROLÖSHET	222	140	250	162	175	192	101	120	123	142	137	73	1837
FÖRSKINGRING, UNDANDRÄKT (1-3)	126	72	161	89	92	119	40	59	47	61	68	21	955
OLOVLIGT FÖRFOGANDE (4)													
ÖVER AVBETALNINGSGCDS	40	19	21	13	16	24	15	14	17	18	19	14	230
ANNAT OLOVLIGT FÖRFOGANDE	33	32	32	32	24	21	26	29	34	40	33	26	362
FYNDFÖRSEELSE (8)	6	2	7	10	11	8	6	4	7	9	4	8	82
ÖVRIGA BROTT MOT 10 KAP (5-7)	17	15	29	18	32	20	14	14	18	14	13	4	208
11 KAP GÅLDENÄRSBROTT	9	14	10	8	6	5	10	9	3	10	7	7	98
12 KAP SKADEGÖRELSEBROTT	473	404	527	649	615	422	430	412	489	417	384	391	5613
SKADEGÖRELSE, ÅVERKAN (1-3)													
GENOM BRAND	5	3	9	11	5	9	22	9	6	9	12	10	110
ANNAN SKADEGÖRELSE	468	400	517	638	608	412	407	403	481	408	372	381	5495
TAGANDE AV OLOVLIG VÄG (4)	-	1	1	-	2	1	1	-	2	-	-	-	8
13 KAP ALLMÄNFARLIGA BROTT	82	49	82	207	69	80	53	70	59	66	46	58	921
MÖRD/BRAND, ÅVEN GROV (1,2)	4	5	7	9	4	2	3	5	9	7	3	6	64
ALLMÄNFARLIG VÅRDSLÖSHET (6)	75	42	74	194	63	75	48	64	48	57	41	51	832
ÖVRIGA BROTT MOT 13 KAP (3-5, 7-10)	3	2	1	4	2	3	2	1	2	2	2	1	25
14 KAP FÖRFÄLSKNINGSBROTT	96	79	117	173	46	74	77	104	100	77	36	53	1032
URKUNDSFÖRFÄLSKN. M M (1-4,9)													
CHECK	15	11	63	22	17	11	27	46	57	31	8	19	327
ANNAT	77	64	48	141	25	56	46	58	38	44	27	29	653
ÖVRIGA BROTT MOT 14 KAP (7-10)	4	4	6	10	4	7	4	-	5	2	1	5	52
15 KAP MENED, FÄLSKT ÅTAL M M	59	66	38	61	55	33	31	37	37	55	42	15	529
MENED M M (1-3)	5	4	6	11	10	2	5	-	3	7	6	1	60
ÖVRIGA BROTT MOT 15 KAP (5-13)	54	62	32	50	45	31	26	37	34	48	36	14	469
16 KAP BROTT MOT ALLM. ORDNING (UTOM FYLLERI O FÖRÄRGELSE- VÄCKANDE BETEENDE)	15	4	10	9	17	6	8	14	25	20	19	5	152
17 KAP BROTT MOT ALLMÄN VERKSAMHET	154	89	111	102	84	80	79	72	78	61	80	60	1050
VÅLD MOT TJÄNSTEMAN													
MOT POLISMAN (1)	24	8	13	12	8	5	12	4	11	7	6	11	121
I ÖVRIGA FALL (1-3)	22	11	5	14	9	8	7	5	5	5	8	6	105
MOT M M MOT TJÄNSTEMAN (1-3,5)	40	29	33	30	18	22	14	29	22	19	30	17	303
VÅLDSAMT MOTSTÅND (4)	52	29	38	37	35	38	36	27	27	21	29	21	390
ÖVRIGA BROTT MOT 17 KAP (6-15)	16	12	22	9	14	7	10	7	13	9	7	5	131
18 KAP HÖGMÅLSBROTT	-	1	-	1	1	1	1	1	-	2	-	3	11
19 KAP BROTT MOT RIKETS SÄKERHET	-	-	-	1	1	1	3	2	1	1	-	1	11
20 KAP ÅMBETSBRÖTT	10	16	57	12	12	14	13	10	15	12	9	26	206

OMRADE	MANAD FÖR BROTTSANMÄLAN												SUMMA
	JAN	FEBR	MARS	APR	MAJ	JUNI	JULI	AUG	SEPT	OKT	NOV	DEC	
21 KAP BROTT AV KRIGSMÄN UTOM FYLLERI O. FÖRARG. VÄCK. BETEENDE UNDANHÄLLANDE, RYMNING (11,12)	84	124	132	65	39	67	64	95	93	137	88	46	1034
ÖVRIGA BROTT MOT 21 KAP (1-10, 13,14,17,18)	28	46	41	25	14	25	28	48	51	69	28	19	422
	56	78	91	40	25	42	36	47	42	68	60	27	612
TRAFIKBROTTSLAGEN	1643	852	894	688	751	935	946	801	750	785	435	83	9563
RATTFYLLERI, RATTÖNKTERHET (4)	241	239	311	302	328	377	386	358	330	271	121	33	3297
SMITNING (5)	236	126	97	64	77	66	52	69	60	54	39	4	944
ÖVRIGA (TBL 1.2ST, 3.1-3ST)	1166	487	486	322	346	492	508	374	360	460	275	46	5322
BROTT MOT ÖVR. LAGAR O. FÖRFATT- NINGAR FÖR VILKA ÄR STADGAT SVARARE STRAFF ÄN BÖTER	517	390	419	364	257	428	390	385	743	521	421	364	5199
CHECKLAGEN	114	71	31	5	7	9	21	5	22	3	35	2	325
VARUSMUGGLINGSLAGEN	73	54	159	19	44	33	18	27	380	109	125	101	1142
FÖRFATTN. ANG. RUSDRYCK. O. ÖL UTOM SPRITILLVERKN. FÖRÖKDR.	72	57	61	72	16	22	21	17	23	32	29	10	432
SKATTESTRAFFLAGEN	84	110	28	118	112	46	133	207	130	201	85	110	1364
UPPBORDSFÖRORDNINGEN (1-3 PER 1 MOM 2 ST)	41	21	64	104	33	279	166	63	146	138	90	90	1235
ÖVRIGA LAGAR OCH FÖRFATTNINGAR	133	77	76	46	45	39	31	66	42	38	57	51	701
BROTT MOT VISSA FÖRFATTNINGAR ÄVEN OM ENDAST BÖTER INGÅR I STRAFFSKALAN	218	74	243	38	65	48	65	110	386	312	670	669	2898
NARKOTIKAFÖRORDNINGEN, NARKO- TIKASTRAFFLAGEN	217	72	240	38	64	48	65	106	385	311	669	667	2885
SPRITILLVERKNINGSFÖRORDNINGEN	1	2	3	-	1	-	-	1	1	1	1	2	13
VALUTAFÖRORDNINGEN	-	-	-	-	-	-	-	-	-	-	-	-	-
SUMMA BROTT	10076	8972	10945	9982	9767	8835	8870	9657	11301	10205	8498	7247	114355
FALL DÄR BROTTSLIGT FÖRFARANDE													
EJ MISSTÄNKS	285	257	255	213	224	262	234	243	221	255	244	244	2937
SJÄLVMÖRD	38	25	27	19	31	13	28	25	16	21	18	14	275
ÖVRIGA DÖDSFALL	114	119	110	83	96	97	102	101	102	113	102	133	1272
BRAND	133	113	118	111	97	152	104	117	103	121	124	97	1390

OMRADE		MANAD FÖR BROTTSANMÄLAN												
BROTT		JAN	FEBR	MARS	APR	MAJ	JUNI	JULI	AUG	SEPT	OKT	NOV	DEC	SUMMA
STÄDER 20 000 - 49 999 INV														
BROTT MOT BROTTSBALKEN		6652	5501	7148	6280	6393	5267	5532	5922	6394	6137	5028	3935	69589
3 KAP BROTT MOT LIV OCH HALSA MORD, DRAP (1,2,10)		303	249	284	268	207	256	233	256	246	201	188	201	2892
I FÖRENING MED SJÄLVMORD		-	-	-	-	-	3	1	1	-	-	-	-	5
DARAV FÖRSÖK TILL MORD, DRAP		-	-	-	-	-	1	1	1	-	-	-	-	3
ÖVRIGA MORD OCH DRAP		1	1	3	3	1	1	2	3	2	2	1	-	20
DARAV FÖRSÖK TILL MORD, DRAP		-	-	2	3	1	1	1	3	2	2	1	-	16
BARNADRAP (3)		-	-	-	1	-	-	-	-	-	-	-	-	1
FOSTERFÖRDRIVNING (4)		-	-	-	-	-	1	-	1	1	-	-	-	3
MISSHANDEL, GROV (6)		-	-	-	-	-	-	-	-	-	-	-	-	-
MED DÖDLIG UTGÅNG		-	-	-	-	-	-	2	-	-	-	-	-	2
ANNAN		7	5	14	9	11	11	7	12	12	5	6	7	106
MISSHANDEL, ÖVRIGA BROTT (5)		-	-	-	-	-	-	-	-	-	-	-	-	-
MED DÖDLIG UTGÅNG		1	-	-	-	-	-	-	-	-	-	-	-	1
ANNAN		269	221	246	230	179	223	198	221	213	175	169	190	2534
VÄLLANDE TILL ANNANS DÖD (7)		-	-	-	-	-	-	-	-	-	-	-	-	-
I SAMBAND MED TRAFIKOLYCKA		12	15	9	16	12	12	13	8	13	14	9	-	133
I ÖVRIGA FALL		1	1	5	-	-	-	4	-	-	-	1	-	12
ÖVRIGA BROTT MOT 3 KAP (8,9)		12	6	7	9	4	5	6	10	5	5	2	4	75
4 KAP BROTT MOT FRIHET O FRID		238	185	232	196	123	127	132	115	123	158	129	118	1876
HEMFRIKEDSBR., OLAGA INTRANG (6)		141	103	74	79	31	29	39	31	35	38	31	33	664
OLAGA HOT (5)		36	30	70	55	30	40	45	29	26	54	44	39	498
ÖVR. BROTT MOT 4 KAP (1-4,7-9)		61	52	88	62	62	58	48	55	62	66	54	46	714
5 KAP ÅREKRÄNKNING		8	4	8	5	5	5	4	6	2	7	11	3	68
6 KAP SEULIGHETSBRÖTT		27	70	41	39	37	45	39	50	50	29	44	17	488
VALDTAKT, VALDFÖRANDE (1)		-	-	-	1	-	-	2	3	1	-	1	2	10
MOT KVINNA UNDER 15 ÅR		-	-	-	-	-	-	-	-	-	-	-	-	-
MOT KVINNA 15 ÅR ELLER ÄLDRE		2	7	9	5	6	7	9	7	7	1	13	4	77
HETEROSEXUELL OTUKT		-	-	-	-	-	-	-	-	-	-	-	-	-
MED BARN UNDER 15 ÅR (3,5)		3	4	3	4	3	3	2	11	18	4	1	3	59
AN. HETEROSEX. OTUKT (2,4,5)		2	-	-	2	3	-	1	-	2	1	1	-	12
HOMOSEXUELL OTUKT		-	-	-	-	-	-	-	-	-	-	-	-	-
MED BARN UNDER 15 ÅR (3)		1	16	1	1	1	3	1	4	1	-	-	1	30
AN. HOMOSEX. OTUKT (2,4)		-	-	-	1	-	-	-	2	-	2	-	-	5
OTUKTIGT BETEENDE (6)		18	43	28	25	24	31	24	23	21	21	27	7	292
KOPPLERI, FRÄMJEANDE AV OTUKT (7)		-	-	-	-	-	1	-	-	-	-	-	-	1
ÖVRIGA BROTT MOT 6 KAP (8)		1	-	-	-	-	-	-	-	-	-	1	-	2
7 KAP BROTT MOT FAMILJ		1	1	-	1	1	2	1	1	1	1	-	1	11

OMRADE	MÅNAD FÖR BROTTSANMÄLAN												
	JAN	FEBR	MARS	APR	MAJ	JUNI	JULI	AUG	SEPT	OKT	NOV	DEC	SUMMA
8 KAP STÖLD, RAN OCH ANDRA TILLGREPPSBROTT	3931	3311	4053	4157	4304	3789	3909	4314	4423	4406	3607	2650	46854
TILLGREPP AV MOTORCRIVET FORT- SKAFFNINGSMEDEL (1-4,7,8)													
BIL	220	287	214	280	266	258	315	366	306	299	225	190	3226
DARAV FÖRSÖK	74	125	73	118	99	87	111	152	106	115	81	88	1229
MOTORCYKEL	11	4	13	18	23	14	38	33	22	27	11	2	216
MOPED	148	205	227	285	333	258	253	263	364	322	193	134	2985
BAT	1	2	4	9	14	21	22	23	13	15	4	1	129
ANNAT	-	6	1	3	5	1	4	1	4	3	4	2	34
TILLGREPP AV EJ MOTORDRIVET FORTSKAFFNINGSMEDEL (1-4,8)													
CYKEL	347	338	519	838	960	953	860	1032	1097	918	654	463	8979
ANNAT	20	18	9	14	16	28	22	14	11	17	22	13	204
INBR.STÖLD, EJ AV VAPEN (1-4)	959	902	1116	1047	1054	933	975	942	975	1063	951	682	11599
I KASSASKAP, KASSAVALV O D	15	6	10	7	3	5	7	12	3	6	2	51	127
I BOSTADSLÄGENHET ELLER I BOSTADSVILLA	77	61	78	88	85	93	109	95	83	100	70	53	992
I FRITIDSHUS	49	76	90	100	102	75	47	72	84	78	50	28	851
I BUTIK	129	107	136	111	146	107	133	117	106	126	133	90	1441
I FABRIK, LAGER, VERKSTAD, GARAGE, BENSINSTATION	133	113	136	131	159	141	159	151	125	162	94	76	1580
PÅ BYGGNADSPÅS, I BOD	36	46	89	106	95	73	55	79	83	68	66	29	825
I KALLARE, PÅ VIND	240	206	304	160	177	134	128	141	144	161	169	144	2108
ANNAN INBROTTSSTÖLD	280	287	273	344	287	305	337	275	347	362	367	211	3675
ANNAN STÖLD, SNATTERI, BODRAKT (EJ AV VAPEN O D) (1-4)	2093	1461	1845	1558	1555	1255	1344	1557	1556	1671	1445	1123	18467
FRÅN MOTORDRIVET													
FORTSKAFFNINGSMEDEL	343	385	583	550	459	372	498	635	587	622	428	382	5844
FICKSTÖLD	23	29	34	32	23	35	26	27	29	24	20	17	319
I BOSTADSLÄGENHET	98	119	116	99	111	89	117	95	110	90	110	79	1233
I BUTIK, VARUHUS	282	406	275	296	288	186	141	177	158	228	257	177	2871
ÖVRIGT	1347	522	837	581	674	573	562	623	672	707	634	468	8200
STÖLD AV VAPEN O D AV. MEDELST INBROTT (1-4)	22	9	15	21	15	10	7	8	11	11	7	5	141
RAN, AVEN GROVT (5,6)	7	5	8	7	8	5	15	8	9	8	8	6	94
ÖVRIGA BROTT MOT 8 KAP (8-10)	103	74	82	77	55	53	54	67	55	52	79	29	780
9 KAP BEDRAGERI OCH ANNAN OREDIGHET	547	994	824	518	850	355	506	335	581	422	371	406	6709
BEDRAGERI, BEDR. BETEENDE (1-3)													
MEDELST CHECK	85	517	177	162	149	101	236	74	195	43	40	202	1981
MOT POSTVERKET	74	81	108	52	58	50	39	28	95	33	48	17	683
MOT HOTELL, REST., TAXIFÖRARE	55	50	61	34	45	32	46	44	55	43	42	31	538
ÖVRIGT	232	222	344	121	501	101	129	136	160	166	153	112	2377
UTPRESSNING, ÖCKER (4,5)	6	20	-	1	2	-	-	1	1	3	2	1	37
HÅLERI, HÅLERIFÖRSEELSE (6,7)	93	99	125	146	95	67	54	52	72	134	84	42	1063
ÖVRIGA BROTT MOT 9 KAP (8-10)	2	5	9	2	-	4	2	-	3	-	2	1	30

OMRÅDE	MÅNAD FÖR BROTTSANMÄLAN												SUMMA
	BROTT	JAN	FEBR	MARS	APR	MAJ	JUNI	JULI	AUG	SEPT	OKT	NOV	
10 KAP FÖRSKINGRING OCH ANNAN TRÖLÖSHET	99	75	116	71	70	61	55	55	90	69	54	45	860
FÖRSKINGRING, UNDCANDRAKT (1-3)	28	26	63	36	25	29	24	22	40	21	24	29	367
OLOVLIGT FÖRFOGANDE (4)													
ÖVER AVBETALNINGSGODS	32	18	16	12	15	11	8	8	13	13	6	6	158
ANNAT OLOVLIGT FÖRFOGANDE	23	16	25	9	18	10	9	10	16	16	13	3	168
FYNDFÖRSEELSE (8)	6	5	-	3	3	3	4	6	7	3	1	1	42
ÖVRIGA BROTT MOT 10 KAP (5-7)	10	10	12	11	9	8	10	9	14	16	10	6	125
11 KAP GALDENÄRSBROTT	13	9	13	2	6	11	10	7	4	3	7	7	92
12 KAP SKADEGÖRELSEBROTT	409	286	401	555	488	374	356	422	464	454	331	309	4849
SKADEGÖRELSE, ÅVERKAN (1-3)													
GENOM BRAND	5	2	3	7	7	5	4	10	4	9	5	5	66
ANNAT SKADEGÖRELSE	403	284	396	545	478	369	352	411	459	445	325	302	4769
TAGANDE AV OLOVLIG VÄG (4)	1	-	2	3	3	-	-	1	1	-	1	2	14
13 KAP ALLMÄNFARLIGA BROTT	52	40	48	115	53	53	37	49	60	42	32	30	611
MÖRDBRAND, ÅVEN GROV (1,2)	1	-	5	8	2	4	2	1	6	6	2	4	41
ALLMÄNFARLIG VÄRDSLÖSHET (6)	51	38	42	100	48	47	33	46	50	34	29	26	544
ÖVRIGA BROTT MOT 13 KAP (3-5, 7-10)	-	2	1	7	3	2	2	2	4	2	1	-	26
14 KAP FÖRFALSKNINGSBROTT	73	44	47	64	35	27	47	56	103	58	31	12	597
URKUNDSFÖRFALSKN. M M (1-4,9)													
CHECK	39	7	9	37	14	13	27	29	47	13	1	4	240
ANNAT	25	33	32	26	20	14	17	22	55	44	28	7	323
ÖVRIGA BROTT MOT 14 KAP (7-10)	9	4	6	1	1	-	3	5	1	1	2	1	34
15 KAP MENED, FALSKT ÅTAL M M	45	29	53	25	24	27	22	18	31	30	35	12	351
MENED M M (1-3)	2	-	4	2	2	4	5	-	3	2	3	1	28
ÖVRIGA BROTT MOT 15 KAP (5-13)	43	29	49	23	22	23	17	18	28	28	32	11	323
16 KAP BROTT MOT ALLM. ÖRDNING (UTOM FYLLERI O FÖRÄRGELSE- VÄCKANDE BETEENDE)	8	6	803	6	8	8	7	6	3	14	4	4	877
17 KAP BROTT MOT ALLMÄN VERKSAMHET	143	73	94	104	85	63	69	115	72	64	81	62	1025
VÅLD MOT TJÄNSTEMAN													
MOT POLISMAN (1)	11	8	11	11	10	5	9	11	9	5	5	9	104
I ÖVRIGA FALL (1-3)	12	10	14	11	5	8	6	14	2	4	10	6	102
HOT M M MOT TJÄNSTEMAN (1-3,5)	35	15	16	24	21	10	15	24	15	19	24	16	234
VÅLDSAMT MOTSTÅND (4)	57	30	36	43	39	37	35	43	32	31	29	26	438
ÖVRIGA BROTT MOT 17 KAP (6-15)	28	10	17	15	10	3	4	23	14	5	13	5	147
18 KAP HÖGMÅLSBROTT	2	1	-	4	-	-	-	-	-	1	1	1	10
19 KAP BROTT MOT RIKETS SÄKERHET	-	-	2	-	-	-	1	1	-	-	-	-	4
20 KAP ÅMBETSBRÖTT	28	14	10	14	15	14	15	13	11	16	13	4	167

OMRÅDE BROTT	MÅNAD FÖR BROTTSANMÄLAN												SUMMA
	JAN	FEBR	MARS	APR	MAJ	JUNI	JULI	AUG	SEPT	OKT	NOV	DEC	
21 KAP BROTT AV KRIGSMÅN UTOM FYLLERI O. FÖRARG. VÄCK. BETEENDE UNDANHÄLLANDE, RYMNING (11,12)	125	110	119	136	82	50	89	103	130	162	89	53	1248
ÖVRIGA BROTT MGT 21 KAP (1-10, 13,14,17,18)	44	45	47	42	36	24	35	59	57	77	44	27	537
	81	65	72	94	46	26	54	44	73	85	45	26	711
TRAFIKBROTTLÅGEN	805	721	700	902	775	758	841	914	698	634	418	138	8304
RATTFYLLERI, RATTÖNKTERHET(4)	210	238	273	302	363	367	360	476	315	234	160	30	3328
SMITNING (5)	178	112	94	65	62	50	57	53	54	42	40	9	816
ÖVRIGA (TBL 1.2ST, 3.1-3ST)	417	371	333	535	350	341	424	385	329	358	218	99	4160
BROTT MOT ÖVR. LÅGAR O. FÖRFATT- NINGAR FÖR VILKA ÅR STÅDGÅT SVÅRARE STRAFF ÅN BÖTER	600	771	196	268	294	373	372	378	455	483	322	397	4909
CHECKLÅGEN	84	53	17	25	41	18	95	6	10	18	3	3	373
VARUSMUGGLINGSLÅGEN	124	469	14	20	29	198	22	29	86	24	75	202	1292
FÖRFATTN. ÅNG. RUSDRYCK. O. ÖL UTOM SPRITILLVERKN. FÖRÖRDN.	36	31	27	37	29	13	22	18	69	20	23	11	336
SKATTESTRAFFLÅGEN	93	81	33	53	41	74	94	85	127	212	90	95	1078
UPPBÖRDSFÖRÖRDNINGEN (80 PAR 1 MOM 2 ST)	35	61	55	88	93	36	76	95	110	145	83	47	924
ÖVRIGA LÅGAR OCH FÖRFATTNINGAR	228	76	50	45	61	34	63	145	53	64	48	39	906
BROTT MOT VISSA FÖRFATTNINGAR ÅVEN OM ENDAST BÖTER ÅNGÅR I STRAFFSKÅLAN	139	476	13	12	22	347	10	15	56	34	188	545	1857
NARKOTIKAFÖRÖRDNINGEN, NARKO- TIKASTRAFFLÅGEN	138	475	10	12	21	347	8	15	54	33	187	545	1845
SPRITILLVERKNINGSFÖRÖRDNINGEN	1	1	2	-	1	-	2	-	2	1	1	-	11
VALUTAFÖRÖRDNINGEN	-	-	1	-	-	-	-	-	-	-	-	-	1
SUMMA BROTT	7596	7469	8057	7462	7484	6745	6755	7229	7603	7288	5956	5015	84659
FALL DÅR BROTTSLIGT FÖRFARANDE EJ MISSTÅNS	204	178	177	199	166	188	174	201	170	168	161	147	2133
SJÅLMÖRD	36	18	19	23	23	10	19	14	22	21	19	13	237
ÖVRIGA DÖDSFALL	63	74	71	58	60	60	61	70	62	60	49	64	752
BRAND	105	86	87	118	83	118	94	117	86	87	93	70	1144

Tabell 3 (forts) Övriga kommuner 1968

OMRADE	MANAD FÖR BROTTSANMÄLAN												
	BROTT	JAN	FEBR	MARS	APR	MAJ	JUNI	JULI	AUG	SEPT	OKT	NOV	DEC
ÖVRIGA KOMMUNER													
BROTT MOT BROTTSBALKEN	9336	9446	11367	12631	13342	13447	14528	15927	14211	14672	10725	8244	147876
3 KAP BROTT MOT LIV OCH HÄLSA	406	339	456	412	415	487	517	497	592	409	423	389	5342
MORD, DRAP (1,2,10)													
I FÖRENING MED SJÄLV-MORD	-	-	1	2	-	2	-	-	-	1	1	-	7
DARAV FÖRSÖK TILL MORD, DRAP	-	-	-	1	-	1	-	-	-	-	-	-	2
ÖVRIGA MORD OCH DRAP	7	4	6	2	10	1	7	4	2	5	2	3	53
DARAV FÖRSÖK TILL MORD, DRAP	5	4	5	2	7	1	5	1	1	4	1	2	38
BARNDRAP (3)	-	1	-	-	-	-	-	1	-	-	-	-	2
FÖSTERFÖRDRIVNING (4)	3	-	2	-	1	1	1	1	1	1	-	-	11
MISSHANDEL, GROV (6)													
MED DÖDLIG UTGÅNG	1	1	-	-	-	1	-	-	-	-	-	1	4
ANNAN	15	3	18	18	16	12	27	21	36	14	17	15	212
MISSHANDEL, ÖVRIGA BROTT (5)													
MED DÖDLIG UTGÅNG	-	1	-	-	-	-	-	-	-	-	1	-	2
ANNAN	343	300	394	364	361	439	451	441	520	354	373	354	4694
VALLANDE TILL ANNANS DÖD (7)													
I SAMBAND MED TRAFIKKLYCKA	27	19	18	11	14	13	16	12	16	17	17	2	182
I ÖVRIGA FALL	5	3	4	3	4	-	4	2	3	2	1	3	34
ÖVRIGA BROTT MOT 3 KAP (8,9)	5	7	13	12	9	18	11	15	14	15	11	11	141
4 KAP BROTT MOT FRIHET O FRID	357	282	296	289	319	384	386	360	298	369	242	229	3811
HEMFRIDSBR., OLAGA INTRANG (6)	142	96	82	82	64	136	105	128	58	134	61	68	1156
OLAGA HOT (5)	74	71	80	74	78	93	98	101	104	91	73	78	1015
ÖVR. BROTT MOT 4 KAP (1-4,7-9)	141	115	134	133	177	155	183	131	136	144	108	83	1640
5 KAP ÅREKRANKNING	15	21	15	19	12	11	24	9	11	17	12	9	175
6 KAP SEDLIGHETSBROTT	82	106	127	75	245	87	90	174	120	107	66	60	1339
VALDTÅKT, VALDFÖRANDE (1)													
MOT KVINNA UNDER 15 ÅR	-	-	3	4	3	4	3	6	4	5	-	1	33
MOT KVINNA 15 ÅR ELLER ÄLDRE	5	7	10	16	25	22	17	13	15	12	12	11	165
HETEROSEXUELL OTUKT													
MED BARN UNDER 15 ÅR (3,5)	15	20	17	7	36	7	23	46	24	23	11	5	234
AN. HETEROSEX. OTUKT (2,4,5)	2	3	2	2	3	6	5	22	3	5	3	3	59
HOMOSEXUELL OTUKT													
MED BARN UNDER 15 ÅR (3)	-	8	17	-	3	1	-	1	3	1	1	6	41
AN. HOMOSEX. OTUKT (2,4)	3	-	15	-	2	-	-	-	-	-	-	5	25
OTUKTIGT BETEENDE (6)	57	68	63	46	173	47	42	86	71	61	39	29	782
KOPPLERI, FRÅMJAÑDE AV OTUKT (7)	-	-	-	-	-	-	-	-	-	-	-	-	-
ÖVRIGA BROTT MOT 6 KAP (8)	-	-	-	-	-	-	-	-	-	-	-	-	-
7 KAP BROTT MOT FAMILJ	1	-	1	2	-	2	5	-	-	-	5	-	16

OMRÅDE	MÅNAD FÖR BROTTSANMÄLAN												
	JAN	FEBR	MARS	APR	MAJ	JUNI	JULI	AUG	SEPT	OKT	NOV	DEC	SUMMA
8 KAP STÖLD, RÅN OCH ANDRA TILGREGPSBROTT	5721	6346	7805	8430	9089	9555	10164	10932	10126	9551	7743	5775	101237
TILGREGP AV MOTORDRIVET FORT- SKAFFNINGSMEDEL (1-4,7,8)													
BIL	425	442	576	584	635	647	773	768	836	750	553	470	7459
DARAV FÖRSÖK	134	162	199	208	214	206	262	259	320	296	186	173	2619
MOTORCYKEL	11	8	18	28	35	71	63	54	49	42	19	15	413
MOPED	166	150	242	355	404	469	476	527	511	444	283	188	4215
BÅT	7	9	5	29	47	133	133	101	57	35	15	5	576
ANNAT	12	4	13	10	9	12	12	14	9	13	12	8	128
TILGREGP AV EJ MOTORDRIVET FORTSKAFFNINGSMEDEL (1-4,8)													
CYKEL	414	454	633	993	1195	1434	1488	1668	1486	1376	789	669	12599
ANNAT	43	48	29	68	92	156	139	114	71	59	57	34	910
INBR.STÖLD, EJ AV VAPEN (1-4)	2172	2149	2906	3018	3163	2837	2903	3251	2994	3245	2562	1919	33119
I KASSASKÅP, KASSAVALV O D	30	32	35	31	51	39	39	49	35	43	30	29	443
I BOSTADSLÅGENHET ELLER I BOSTADSVILLA	184	128	168	269	212	217	292	277	226	241	195	177	2586
I FRITIDSHUS	422	500	777	829	919	759	544	669	871	1001	662	481	8434
I BUTIK	227	175	287	219	222	268	253	297	252	291	239	187	2857
I FABRIK, LAGER, VERKSTAD, GARAGE, BENSINSTATION	295	250	355	394	446	334	451	467	380	433	384	251	4440
PÅ BYGGNADSPÅLATS, I BOD	126	135	206	273	265	245	175	264	255	198	159	106	2407
I KÅLLARE, PÅ VIND	403	325	421	280	205	200	235	299	238	295	307	248	3456
ANNAN INBROTTSSTÖLD	485	604	657	723	843	835	914	929	737	743	586	440	8496
ANNAN STÖLD, SNATTERI, BODRAKT (EJ AV VAPEN O D) (1-4)	2142	2886	3141	3078	3228	3562	3909	4119	3906	3364	3299	2343	38977
FRÅN MOTORDRIVET FORTSKAFFNINGSMEDEL	674	777	1116	1079	1136	1253	1529	1668	1543	1326	920	765	13786
FICKSTÖLD	36	429	29	29	51	72	63	62	41	37	35	31	915
I BOSTADSLÅGENHET	221	194	237	233	263	248	253	285	246	225	194	187	2790
I BUTIK, VARUHUS	314	358	360	419	365	265	346	239	435	359	436	347	4243
ÖVRIGT	897	1128	1399	1318	1413	1724	1718	1861	1641	1417	1714	1013	17243
STÖLD AV VAPEN O D ÅV. MEDELST INBROTT (1-4)	109	27	37	61	59	30	57	28	30	57	30	17	542
RÅN, ÅVEN GROVT (5,6)	7	10	14	8	10	13	14	24	8	14	13	11	146
ÖVRIGA BROTT MOT 8 KAP (8-10)	213	159	191	198	212	191	197	264	169	152	111	96	2153
9 KAP BEDRAGERI OCH ANNAN ÖREDLIGHET	1332	924	877	871	1013	920	1137	1699	989	1993	765	585	13105
BEDRAGERI, BEDR. BETEENDE (1-3)													
MEDELST CHECK	375	195	171	165	322	289	469	680	205	238	192	179	3480
MOT POSTVERKET	142	97	66	104	40	78	36	45	75	26	29	49	787
MOT HOTELL, REST., TAXIFÖRARE	61	75	75	58	76	73	91	74	89	77	60	48	857
ÖVRIGT	591	415	372	384	392	305	338	735	393	1495	332	221	5973
UTPRESSNING, ÖCKER (4,5)	7	8	6	15	3	8	5	19	9	8	23	3	114
HÅLERI, HÅLERIFÖRSEELSE (6,7)	139	126	181	134	167	148	193	134	210	140	124	84	1780
ÖVRIGA BROTT MOT 9 KAP (8-10)	17	8	6	11	13	19	5	12	8	9	5	1	114

Tabell 3 (forts) Övriga kommuner 1968

OMRÅDE BROTT	MÅNAD FÖR BROTTSANMÄLAN												SUMMA
	JAN	FEBR	MARS	APR	MAJ	JUNI	JULI	AUG	SEPT	OKT	NOV	DEC	
10 KAP FÖRSKINGRING OCH ANNAN TRGLOSHET	189	359	201	170	174	136	270	138	157	156	129	92	2171
FÖRSKINGRING, UNDANDRAKT (1-3)	66	263	82	57	61	41	170	52	42	63	55	45	997
OLOVLIGT FÖRFOGANDE (4)													
ÖVER AVBETALNINGSGCDS	41	23	40	40	21	21	26	27	25	23	13	18	318
ANNAT OLOVLIGT FÖRFOGANDE	37	34	33	37	44	31	29	25	38	27	37	16	388
FYNDFÖRSEELSE (8)	9	9	18	11	22	14	23	15	15	11	6	9	162
ÖVRIGA BROTT MOT 10 KAP (5-7)	36	30	28	25	26	29	22	19	37	32	18	4	306
11 KAP GÅLDENÄRSBROTT	20	16	18	16	10	15	12	14	19	16	27	12	195
12 KAP SKADEGÖRELSEBROTT	601	533	937	1376	1322	1237	1230	1402	1192	1157	829	715	12531
SKADEGÖRELSE, ÅVERKAN (1-3)													
GENOM BRANC	11	20	10	27	21	35	34	15	16	17	8	8	222
ANNAN SKADEGÖRELSE	589	510	923	1347	1294	1190	1188	1382	1171	1131	816	703	12244
TAGANDE AV OLOVLIG VÄG (4)	1	3	4	2	7	12	8	5	5	9	5	4	65
13 KAP ALLMÄNFARLIGA BROTT	121	95	138	486	191	217	198	202	125	127	86	62	2048
MÖRD BRAND, ÅVEN GROV (1,2)	5	3	15	12	9	14	23	17	5	20	5	9	137
ALLMÄNFARLIG VARDSLÖSHET (6)	112	88	118	466	163	191	162	176	115	96	77	52	1816
ÖVRIGA BROTT MOT 13 KAP (3-5, 7-10)	4	4	5	8	19	12	13	9	5	11	4	1	95
14 KAP FÖRFALSKNINGSBROTT	111	71	69	64	92	45	110	63	67	176	56	51	975
URKUNDSFÖRFALSKN. M M (1-4,9)													
CHECK	34	9	9	12	12	10	22	22	11	16	7	17	181
ANNAT	71	56	52	48	70	33	82	30	52	154	47	33	728
ÖVRIGA BROTT MOT 14 KAP (7-10)	6	6	8	4	10	2	6	11	4	6	2	1	66
15 KAP MENED, FALSKT ÅTAL M M	69	90	72	55	111	49	49	65	108	207	50	40	965
MENED M M (1-3)	13	8	7	3	6	6	4	2	-	10	3	4	66
ÖVRIGA BROTT MOT 15 KAP (5-13)	56	82	65	52	105	43	45	63	108	197	47	36	899
16 KAP BROTT MOT ALLM. ÖRDNING (UTL. FYLLERI O FÖRARGELSE- VÄCKANDE BETEENDE)	22	12	15	31	17	29	30	26	9	20	10	14	235
17 KAP BROTT MOT ALLMÄN VERK- SAMHET	189	145	161	154	201	161	187	190	227	139	132	114	2000
VÄLD MOT TJANSTEMAN													
MOT POLISMAN (1)	22	14	10	10	25	20	31	15	16	9	9	16	197
I ÖVRIGA FALL (1-3)	20	28	25	27	32	23	24	29	19	18	24	21	290
MOT M M MOT TJANSTEMAN (1-3,5)	41	29	36	36	54	40	47	41	50	47	35	23	479
VÄLDSAMT MOTSTÅND (4)	85	56	65	60	76	58	69	69	63	52	41	48	742
ÖVRIGA BROTT MOT 17 KAP (6-15)	21	18	25	21	14	20	16	36	79	13	23	6	292
18 KAP HÖGMÅLSBROTT	-	1	7	4	1	-	-	-	1	2	-	1	17
19 KAP BROTT MOT RIKETS SÄKER- HET	-	-	-	1	-	1	-	1	1	1	-	-	5
20 KAP ÅMBETSBRÖTT	47	26	34	20	69	18	17	18	15	30	59	22	375

OMRADE	MANAD FÖR BROTTSANMÄLAN												
	JAN	FEBR	MARS	APR	MAJ	JUNI	JULI	AUG	SEPT	OKT	NOV	DEC	SUMMA
21 KAP BROTT AV KRIGSMAN UTOM FYLLERI O.FÖRARG.VÄCK.BETEENDE UNDHALLANDE, RYMNING (11,12) ÖVRIGA BROTT MOT 21 KAP (1-10, 13,14,17,18)	53	80	138	156	61	93	102	137	154	195	91	74	1334
	25	22	40	56	13	32	51	65	58	81	34	15	492
	28	58	98	100	48	61	51	72	96	114	57	59	842
TRAFIKBROTTLAGEN	1130	836	936	994	1062	968	1082	1014	1129	777	465	121	10514
RATTFYLLERI, RATTÖNYKTERHET(4)	205	235	311	371	398	456	493	483	421	304	180	46	3903
SMITNING (5)	229	131	93	98	80	57	66	64	50	62	36	8	974
ÖVRIGA (TBL 1,2ST, 3,1-3ST)	696	470	532	525	584	455	523	417	658	411	249	67	5637
BROTT MOT ÖVR.LAGAR O.FÖRFATTNINGAR FÖR VILKA ÄR STADGAT SVARARE STRAFF AN BÖTER	924	922	721	884	829	831	1254	1151	1305	1341	1139	681	11982
CHECKLAGEN	116	128	42	45	99	29	47	40	21	15	66	1	649
VARUSMUGGLINGSLAGEN	56	101	42	47	21	18	15	17	28	30	30	45	450
FÖRFATTN. ANG. RUSDRYCK. O. ÖL UTOM SPRITILLVERKN.FÖRORDA.	87	73	78	129	84	37	25	46	42	93	137	30	861
SKATTIESTRAFFLAGEN	198	251	133	185	255	282	490	455	579	528	362	280	3998
UPPBÖRDSFÖRGRENINGEN (80 PAR 1 MOM 2 ST)	201	170	234	262	185	287	414	269	363	399	323	187	3294
ÖVRIGA LAGAR OCH FÖRFATTNINGAR	266	199	192	216	185	178	262	324	272	276	221	138	2730
BROTT MOT VISSA FÖRFATTNINGAR ÄVEN OM ENDAST BÖTER INGÅR I STRAFFSKALAN	113	164	56	39	46	36	46	34	42	161	119	127	983
NARKOTIKAFÖRÖRDNINGN, NARKOTIKA STRAFFLAGEN	94	161	43	34	30	19	37	30	37	145	113	122	865
SPRITILLVERKNINGSFÖRÖRDNINGEN	19	3	13	5	16	17	9	4	4	13	6	4	113
VALUTAFÖRÖRDNINGEN	-	-	-	-	-	-	-	-	1	3	-	1	5
SUMMA BROTT	11503	11368	13080	14548	15279	15282	16910	18126	16687	16951	12448	9173	171355
FALL DÄR BROTTSLIGT FÖRFARANDE													
EJ MISSTÄNKS	719	551	588	876	653	554	882	936	693	704	693	542	8791
SJÄLVMORD	56	54	65	83	80	72	54	66	62	66	59	35	752
ÖVRIGA DÖDSFALL	203	140	180	224	179	217	289	264	190	204	197	173	2460
BRAND	460	357	343	569	394	665	539	606	441	434	437	334	5579

OMRADE	MÅNAD FÖR BROTTSSAMXLAN												SUMMA
	BROTT	JAN	FEBR	MARS	APR	MAJ	JUNI	JULI	AUG	SEPT	OKT	NOV	
REGION OKÄND													
BROTT MOT BROTTSBALKEN	138	116	142	93	3157	152	260	184	1003	129	252	63	5689
3 KAP BROTT MCT LIV OCH HÄLSA	1	-	5	-	5	7	3	3	-	7	3	3	37
MORD, DRAP (1,2,10)	-	-	-	-	-	-	-	-	-	-	-	-	-
I FÖRENING MED SJÄLVMORD	-	-	-	-	-	-	-	-	-	-	-	-	-
DARAV FÖRSÖK TILL MORD,DRAP	-	-	-	-	-	-	-	-	-	-	-	-	-
ÖVRIGA MORD OCH DRAP	-	-	-	-	-	-	-	-	-	-	-	-	-
DARAV FÖRSÖK TILL MORD,DRAP	-	-	-	-	-	-	-	-	-	-	-	-	-
BARNADRAP (3)	-	-	-	-	-	-	-	-	-	-	-	-	-
FOSTERFÖRDRIVNING (4)	-	-	-	-	-	1	-	-	-	-	-	1	2
MISSHANDEL, GROV (6)	-	-	1	-	-	-	-	-	-	-	-	-	1
MED DÖDLIG UTGANG	-	-	-	-	-	-	-	-	-	-	-	-	-
ANNAN	-	-	-	-	-	-	-	-	-	-	-	-	-
MISSHANDEL, ÖVRIGA BROTT (5)	-	-	-	-	-	1	-	-	-	-	-	-	1
MED DÖDLIG UTGANG	-	-	-	-	-	1	-	-	-	-	-	-	1
ANNAN	1	-	4	-	5	4	3	3	-	7	3	2	32
VÄLLANDE TILL ANNANS DÖD (7)	-	-	-	-	-	1	-	-	-	-	-	-	1
I SAMBAND MED TRAFIKOLYCKA	-	-	-	-	-	-	-	-	-	-	-	-	-
I ÖVRIGA FALL	-	-	-	-	-	-	-	-	-	-	-	-	-
ÖVRIGA BROTT MOT 3 KAP (8,9)	-	-	-	-	-	-	-	-	-	-	-	-	-
4 KAP BROTT MCT FRIHET O FRID	-	4	3	1	-	1	2	2	-	-	2	-	15
HEMFRIDSBR., OLAGA INTRANG (6)	-	-	-	-	-	-	1	-	-	-	-	-	1
OLAGA HOT (5)	-	3	3	1	-	-	-	-	-	-	1	-	8
ÖVR. BROTT MCT 4 KAP (1-4,7-9)	-	1	-	-	-	1	1	2	-	-	1	-	6
5 KAP ÅREKRÄNKNING	-	-	-	-	1	-	-	-	-	-	2	-	3
6 KAP SEDLIGHETSBRÖTT	1	-	3	2	-	-	-	1	1	-	1	-	9
VÄLDTAKT, VÄLDFÖRANDE (1)	-	-	-	-	-	-	-	-	-	-	-	-	-
MOT KVINNA UNDER 15 ÅR	-	-	-	-	-	-	-	-	-	-	-	-	-
MOT KVINNA 15 ÅR ELLER ÄLDRE	1	-	-	-	-	-	-	1	1	-	1	-	4
HETEROSEXUELL OTUKT	-	-	1	2	-	-	-	-	-	-	-	-	3
MED BARN UNDER 15 ÅR (3,5)	-	-	-	-	-	-	-	-	-	-	-	-	-
AN. HETEROSEX. OTUKT (2,4,5)	-	-	-	-	-	-	-	-	-	-	-	-	-
HOMOSEXUELL OTUKT	-	-	-	-	-	-	-	-	-	-	-	-	-
MED BARN UNDER 15 ÅR (3)	-	-	-	-	-	-	-	-	-	-	-	-	-
AN. HOMOSEX. OTUKT (2,4)	-	-	1	-	-	-	-	-	-	-	-	-	1
OTUKTIGT BETEENDE (6)	-	-	1	-	-	-	-	-	-	-	-	-	1
KOPPLERI, FRÅMJÄNDE AV OTUKT(7)	-	-	-	-	-	-	-	-	-	-	-	-	-
ÖVRIGA BROTT MOT 6 KAP (8)	-	-	-	-	-	-	-	-	-	-	-	-	-
7 KAP BROTT MOT FAMILJ	-	-	-	-	-	1	-	-	-	-	-	-	1

OMRADE	MANAD FÖR BROTTSANMÄLAN												
	JAN	FEBR	MARS	APR	MAJ	JUNI	JULI	AUG	SEPT	OKT	NOV	DEC	SUMMA
8 KAP STÖLD, RAN OCH ANDRA TILLGREPPSBROTT	60	67	33	65	101	87	136	130	107	77	70	46	979
TILLGREPP AV MOTORDRIVET FORT- SKAFFNINGSMEDEL (1-4,7,8)													
BIL	-	1	1	1	-	1	1	1	3	3	-	1	13
DARAV FÖRSÖK	-	1	1	1	-	1	-	-	1	-	-	-	5
MOTORCYKEL	-	-	-	-	-	-	-	-	-	-	-	-	-
MOPED	-	-	-	-	-	-	-	2	-	-	-	-	2
BÅT	-	-	-	-	1	-	-	-	-	-	-	-	1
ANNAT	-	-	-	-	-	-	-	-	-	-	-	-	-
TILLGREPP AV EJ MOTORDRIVET FORTSKAFFNINGSMEDEL (1-4,8)													
CYKEL	-	-	-	1	-	-	1	2	-	-	-	-	4
ANNAT	-	-	-	-	-	-	-	-	-	-	-	-	-
INBR. STÖLD, EJ AV VAPEN (1-4)	3	7	3	8	15	7	4	5	5	1	6	1	65
I KASSASKAP, KASSAVALV O D	-	-	-	-	-	-	-	-	-	-	-	-	-
I BOSTADSLÄGENHET ELLER I BOSTADSVILLA	-	-	-	1	-	-	-	1	1	-	-	-	3
I FRITIDSHUS	-	-	-	1	-	-	-	-	1	-	-	-	2
I BUTIK	-	-	2	-	-	-	-	-	-	-	1	-	3
I FABRIK, LAGER, VERKSTAD, GARAGE, BENSINSTATION	1	-	-	6	-	1	-	-	-	-	-	-	8
PÅ BYGGNADSPÅLS, I BOD	-	-	-	-	-	-	-	-	-	-	2	-	2
I KÄLLARE, PÅ VIND	-	-	-	-	-	-	-	-	-	-	-	-	-
ANNAN INBROTTSSTÖLD	2	7	1	-	15	6	4	4	3	1	3	1	47
ANNAN STÖLD, SNATTERI, BODRÄKT (EJ AV VAPEN O D) (1-4)	54	58	28	53	84	78	127	119	97	68	63	43	872
FRAN MOTORDRIVET													
FORTSKAFFNINGSMEDEL	6	10	3	10	11	13	32	26	10	7	11	6	145
FICKSTÖLD	6	5	2	2	-	4	11	11	3	6	3	6	59
I BOSTADSLÄGENHET	-	-	-	1	-	-	1	1	2	1	1	-	7
I BUTIK, VARUHUS	1	-	2	-	28	1	1	3	-	-	1	-	37
ÖVRIGT	41	43	21	40	45	60	82	78	82	54	47	31	624
STÖLD AV VAPEN O D AV. MEDELST INBROTT (1-4)	-	-	-	-	-	-	-	1	1	1	-	1	4
RAN, AVEN GROVT (5,6)	-	-	-	-	1	-	1	-	-	2	-	-	4
ÖVRIGA BROTT MOT 8 KAP (8-10)	3	1	1	2	-	1	2	-	1	2	1	-	14
9 KAP BEDRAGERI OCH ANNAN DREDLIGHET	61	17	80	14	3045	44	95	36	868	20	107	3	4390
BEDRAGERI, BEDR. BETEENDE (1-3)													
MEDELST CHECK	-	6	73	13	3	34	42	20	75	11	63	-	340
MOT POSTVERKET	-	4	-	-	-	-	-	4	8	-	-	-	16
MOT HOTELL, REST., TAXIFÖRARE	1	1	1	1	1	-	-	1	1	-	2	-	9
ÖVRIGT	60	3	3	-	3041	8	4	10	783	9	41	3	3965
UTPRESSNING, OCKER (4,5)	-	-	-	-	-	-	-	-	-	-	-	-	-
HÄLERI, HÄLERIFÖRSEELSE (6,7)	-	3	3	-	-	2	2	1	1	-	1	-	13
ÖVRIGA BROTT MOT 9 KAP (8-10)	-	-	-	-	-	-	47	-	-	-	-	-	47

OMRÅDE BROTT	MÅNAD FÖR BROTTSANMÄLAN												SUMMA
	JAN	FEBR	MARS	APR	MAJ	JUNI	JULI	AUG	SEPT	OKT	NOV	DEC	
10 KAP FÖRSKINGRING OCH ANNAN TRÖLÖSHET	5	9	8	4	2	7	7	6	10	15	49	5	127
FÖRSKINGRING, UDCANDRÅKT (1-3)	2	1	1	1	1	5	3	2	4	2	2	3	27
OLOVLIGT FÖRFUGANDE (4)													
ÖVER AVBETALNINGSGODS	3	3	6	1	-	-	1	3	2	8	3	1	31
ANNAT OLOVLIGT FÖRFUGANDE	-	1	-	2	1	-	2	1	3	1	2	-	13
FYNDFÖRSEELSE (8)	-	1	-	-	-	2	1	-	1	3	-	-	8
ÖVRIGA BROTT MOT 10 KAP (5-7)	-	3	1	-	-	-	-	-	-	1	42	1	48
11 KAP GÅLDENÅRSBROTT	1	-	1	-	-	-	1	-	-	-	-	-	3
12 KAP SKADEGÖRELSEBROTT	2	5	3	1	-	1	1	-	3	1	4	2	23
SKADEGÖRELSE, ÅVERKAN (1-3)													
GENOM BRAND	-	-	-	-	-	-	-	-	-	-	-	-	-
ANNAN SKADEGÖRELSE	2	5	3	1	-	1	1	-	3	1	4	2	23
TAGANDE AV OLOVLIG VÅG (4)	-	-	-	-	-	-	-	-	-	-	-	-	-
13 KAP ALLMÄNFARLIGA BROTT	-	-	-	-	-	-	-	-	-	-	-	-	-
MÖRD BRAND, ÅVEN GROV (1,2)	-	-	-	-	-	-	-	-	-	-	-	-	-
ALLMÄNFARLIG VÅRDSLÖSHET (6)	-	-	-	-	-	-	-	-	-	-	-	-	-
ÖVRIGA BROTT MOT 13 KAP (3-5, 7-10)	-	-	-	-	-	-	-	-	-	-	-	-	-
14 KAP FÖRFALSKNINGSBROTT	2	9	4	2	2	1	-	2	8	5	10	1	46
URKUNDSFÖRFALSKN. M M (1-4,9)													
CHECK	-	3	-	-	-	-	-	-	4	-	-	-	7
ANNAT	2	6	2	2	1	1	-	2	2	5	8	-	31
ÖVRIGA BROTT MOT 14 KAP (7-10)	-	-	2	-	1	-	-	-	2	-	2	1	8
15 KAP MENED, FALSKT ÅTAL M M	2	2	2	-	-	-	10	1	1	1	2	2	23
MENED M M (1-3)	-	-	-	-	-	-	-	-	-	-	-	-	-
ÖVRIGA BROTT MOT 15 KAP (5-13)	2	2	2	-	-	-	10	1	1	1	2	2	23
16 KAP BROTT MOT ALLM. ÖRDNING (UTOM FYLLERI O FÖRÄRGELSE- VÄCKANDE BETEENDE)	-	-	-	1	-	-	-	-	-	-	1	-	2
17 KAP BROTT MOT ALLMÄN VERK- SAMHET	-	1	-	-	1	-	1	-	2	-	1	-	6
VÅLD MOT TJÄNSTEMAN													
MOT POLISMAN (1)	-	-	-	-	-	-	-	-	-	-	-	-	-
I ÖVRIGA FALL (1-3)	-	-	-	-	-	-	-	-	-	-	-	-	-
MOT M M MOT TJÄNSTEMAN (1-3,5)	-	-	-	-	-	-	-	-	2	-	1	-	3
VÅLDSAMT MOTSTÅND (4)	-	1	-	-	1	-	-	-	-	-	-	-	2
ÖVRIGA BROTT MOT 17 KAP (6-15)	-	-	-	-	-	-	1	-	-	-	-	-	1
18 KAP HÖGMÅLSBROTT	-	-	-	-	-	-	-	-	-	-	-	-	-
19 KAP BROTT MOT RIKETS SÄKER- HET	-	-	-	-	-	-	-	-	-	-	-	-	-
20 KAP ÅMBETSBROTT	-	-	-	-	-	1	-	-	-	-	-	-	1

OMRADE BROTT	MANAD FÖR BROTTSANMÄLAN												SUMMA
	JAN	FEBR	MARS	APR	MAJ	JUNI	JULI	AUG	SEPT	OKT	NOV	DEC	
21 KAP BROTT AV KRIGSMAN UTOM Fylleri o. förarg. väck. beteende	3	2	-	3	-	2	4	3	3	3	-	1	24
Undanhällande, rymning (11,12)	2	-	-	2	-	-	2	1	2	1	-	-	10
Övriga brott mot 21 kap (1-10, 13,14,17,18)	1	2	-	1	-	2	2	2	1	2	-	1	14
TRAFIKBROTTSLAGEN	-	1	-	-	-	-	-	4	6	-	1	1	13
Rattfylleri, rattonykterhet(4)	-	-	-	-	-	-	-	-	2	-	-	1	3
Smitning (5)	-	-	-	-	-	-	-	-	-	-	-	-	-
Övriga (tbl 1.2st, 3.1-3st)	-	1	-	-	-	-	-	4	4	-	1	-	10
BROTT MOT ÖVR. LAGAR O. FÖRFATTNINGAR FÖR VILKA ÄR STADGAT SVARARE STRAFF ÄN BÖTER	2	2	-	2	1	-	-	28	7	4	3	1	50
CHECKLAGEN	-	-	-	-	-	-	-	-	-	-	-	-	-
VARUSMUGGLINGSLAGEN	1	1	-	-	-	-	-	1	4	-	1	1	9
FÖRFATTN. ANG. RUSDRYCK. O. ÖL UTOM SPRITILLVERKN.FÖRORDN.	1	-	-	1	-	-	-	-	-	-	-	-	2
SKATTESTRAFFLAGEN	-	-	-	-	1	-	-	1	1	4	-	-	7
UPPBÖRDSFÖRORDNINGEN (80 PAR 1 MOM 2 ST)	-	-	-	-	-	-	-	26	-	-	-	-	26
ÖVRIGA LAGAR OCH FÖRFATTNINGAR	-	1	-	1	-	-	-	-	2	-	2	-	6
BROTT MOT VISSA FÖRFATTNINGAR ÄVEN OM ENDAST BÖTER INGÅR I STRAFFSKALAN	-	-	1	-	1	-	-	2	6	-	-	2	12
NARKOTIKAFÖRORDNING, NARKOTIKASTRAFFLAGEN	-	-	1	-	-	-	-	2	6	-	-	2	11
SPRITILLVERKNINGSFÖRORDNINGEN	-	-	-	-	-	-	-	-	-	-	-	-	-
VALUTAFÖRORDNINGEN	-	-	-	-	1	-	-	-	-	-	-	-	1
SUMMA BROTT	140	119	143	95	3159	152	260	218	1022	133	256	67	5764
FALL DÄR BROTTSLIGT FÖRFARANDE EJ MISSTÄNKS	-	-	-	2	1	4	-	4	1	1	2	1	16
SJÄLVMORD	-	-	-	1	-	-	-	-	-	-	-	-	1
ÖVRIGA DÖDSFALL	-	-	-	-	1	3	-	2	1	1	2	1	11
BRAND	-	-	-	1	-	1	-	2	-	-	-	-	4

Tabell 4 Uppklarade brott och uppklaringsprocent i vissa regioner, 1968
Offences cleared up and percentage of clearances in certain regions, 1968

OMRADE	UPPKLARADE BROTT					UPPKLARINGSPROCENT FÖR BROTT ANMALDA	
	BROTT	TOTALT	DARAV BROTT SOM ANMALTS			1968	1968 EL TIDIGARE
			1968	1967	1966		
HELA RIKET							
BROTT MOT BROTTSBALKEN	170174	141047	27550	1295	282	28,56	34,45
3 KAP BROTT MOT LIV OCH HÄLSA	10016	8697	1268	48	3	48,19	55,50
MORD, DRAP (1,2,10)							
I FÖRENING MED SJÄLMORD	19	19	-	-	-	57,58	57,58
DARAV FÖRSÖK TILL MORD, DRAP	7	7	-	-	-	50,00	50,00
ÖVRIGA MORD OCH DRAP	135	123	12	-	-	64,06	70,31
DARAV FÖRSÖK TILL MORD, DRAP	101	90	11	-	-	65,22	73,19
BARNADRAP (3)	2	1	1	-	-	25,00	50,00
FOSTERFÖRDRIVNING (4)	17	15	2	-	-	46,88	53,13
MISSHANDEL, GROV (6)							
MED DÖDLIG UTGANG	10	9	1	-	-	64,29	71,43
ANNAN	490	427	63	-	-	53,64	61,56
MISSHANDEL, ÖVRIGA BROTT (5)							
MED DÖDLIG UTGANG	10	6	4	-	-	46,15	76,92
ANNAN	8575	7457	1075	40	3	46,63	53,62
VALLANDE TILL ANNANS DÖD (7)							
I SAMBAND MED TRAFIKOLYCKA	437	370	65	2	-	73,56	86,88
ANNAT	49	33	13	3	-	51,56	76,56
ÖVRIGA BROTT MOT 3 KAP (8-9)	272	237	32	3	-	58,66	67,33
4 KAP BROTT MOT FRIHET O FRID	6060	5261	771	25	3	43,55	50,16
HEMFRIKEDSBR., OLAGA INTRANG (6)	2175	1889	273	11	2	53,96	62,13
OLAGA HOT (5)	1671	1411	252	8	-	37,23	44,09
ÖVR. BROTT MOT 4 KAP (1-4,7-9)	2214	1961	246	6	1	40,94	46,22
5 KAP AREKRÄNKNING	271	235	32	4	-	53,41	61,59
6 KAP SEDLIGHETSBROTT	2244	1798	440	5	1	48,37	60,37
VALDTAKT, VALDFÖRANDE (1)							
MOT KVINNA UNDER 15 ÅR	35	33	2	-	-	42,86	45,45
MOT KVINNA 15 ÅR ELLER ÄLDRE	272	250	20	1	1	47,53	51,71
HETEROSEXUELL OTUKT							
MED BARN UNDER 15 ÅR (3,5)	491	253	238	-	-	53,94	104,69
ANNAN (2,4-5)	50	44	6	-	-	35,48	40,32
HOMOSEXUELL OTUKT							
MED BARN UNDER 15 ÅR (3)	179	143	35	1	-	78,14	97,81
ANNAN (2,4)	34	33	1	-	-	64,71	66,67
OTUKTIGT BETEENDE (6)	1134	1005	126	3	-	45,50	51,34
KOPPLERI, FRAMJÄNDE AV OTUKT (7)	37	29	8	-	-	44,62	56,92
ÖVRIGA BROTT MOT 6 KAP (8)	12	8	4	-	-	61,54	92,31
7 KAP BROTT MOT FAMILJ	36	33	3	-	-	46,48	50,70

Tabell 4 (forts) Hela riket 1968

OMRADE BROTT	UPPKLARADE BROTT					UPPKLARINGSPROCENT FÖR BROTT ANMALDA	
	TOTALT	DARAV BROTT SOM ANMALTS				1968	1968 EL TIDIGARE
		1968	1967	1966	TIDIGARE		
8 KAP STÖLD, RAN OCH ANDRA TILLEGREPPSBROTT	82310	69526	12508	248	28	20,73	24,54
TILLEGREPP AV MOTORDRIVET FORT- SKAFFNINGSMEDEL (1-4,7-8)							
BILAR	10233	8349	1861	22	1	26,66	32,67
DARAV FÖRSÖK	2213	2143	70	-	-	17,98	18,57
MOTORCYKLAR	438	364	72	2	-	15,24	18,33
MOPEDER	2536	2099	426	10	1	13,01	15,72
BÅTAR	250	210	40	-	-	19,98	23,79
ANNAT	79	61	18	-	-	25,21	32,64
TILLEGREPP AV EJ MOTORDRIVET FORTSKAFFNINGSMEDEL (1-4,8)							
CYKLAR	1546	1319	225	2	-	3,22	3,77
ANNAT	271	247	23	1	-	16,26	17,84
INBR. STÖLD, EJ AV VAPEN (1-4)	25637	21651	3919	51	16	22,21	26,30
I KASSASKAP, KASSAVALV O D	320	284	36	-	-	29,25	32,96
I BOSTADSLÄGENHET ELLER I BOSTADSVILLA	1659	1522	136	1	-	16,83	18,34
I FRITIDSHUS	3043	2269	757	9	8	21,44	28,76
I BUTIK	3698	3133	560	4	1	26,75	31,57
I FABRIK, VERKSTAD, LAGER, BENSINSTATION, GARAGE	3063	2451	598	12	2	23,30	29,12
PÅ BYGGNADSPÅS, I BOD	870	778	89	3	-	13,62	15,23
I KÄLLARE, VIND	2502	2096	402	3	1	14,53	17,34
ANNAN INBROTTSSTÖLD	10482	9118	1341	19	4	26,41	30,36
ANNAN STÖLD, SNATTERI, BODRAKT (EJ AV VAPEN O D) (1-4)	37053	31924	5005	116	8	23,28	27,02
UR ELLER FRÅN MOTORDRIVET FORTSKAFFNINGSMEDEL	5493	4483	995	15	-	9,03	11,06
FICKSTÖLD	856	782	73	1	-	24,74	27,08
I BOSTADSLÄGENHETER	3121	2788	306	26	1	31,09	34,81
I BUTIKER OCH VARUHUŠ	14959	13066	1857	36	-	56,65	64,86
ÖVRIGT	12624	10805	1774	38	7	20,67	24,15
STÖLD AV VAPEN O D AV. MEDELST INBROTT (1-4)	427	411	12	4	-	42,95	44,62
RAN, AVEN GROVT (5-6)	410	386	22	1	1	32,38	34,40
ÖVRIGA BROTT MOT 8 KAP (8-10)	3430	2505	885	39	1	49,30	67,51
9 KAP BEDRAGERI OCH ANNAN ORÖDLIGHET	41488	33175	7523	644	146	52,36	65,49
BEDRAGERI, BEDR. BETEENDE (1-3)							
CHECKBEDRAGERI	11887	9750	1993	69	75	44,71	54,51
POSTBEDRAGERI	5806	4222	1449	131	4	54,75	75,30
HOTELL-, REST.-, DRÖSKBEDRÄG.	3205	2692	489	22	2	55,49	66,07
ÖVRIGA BEDRAGERIBROTT	15489	12314	2708	412	65	56,01	70,50
UTPRESSNING, OCKER (4-5)	254	209	44	1	-	47,72	57,99
HÄLERI, HÄLERIFÖRSEELSE (6-7)	4654	3829	818	7	-	61,52	74,78
ÖVRIGA BROTT MOT 9 KAP (8-10)	183	159	22	2	-	47,04	54,14

Tabell 4 (forts) Hela riket 1968

OMRÅDE BROTT	UPPKLARADE BROTT					UPPKLARINGSPROCENT FÖR BROTT ANMÅLDA	
	TOTALT	DÅKAV BROTT SOM ANMÅLTS				1968	1968 EL TIDIGARE
		1968	1967	1966	TIDIGARE		
10 KAP FÖRSKINGRING OCH ANNAN TRÖLÖSHET	4726	3551	1066	94	15	48,53	64,59
FÖRSKINGRING, UNDANDRAKT (1-3)	2266	1614	577	61	14	46,15	64,80
OLOVLIGT FÖRFOGANDE (4)							
ÖVER AVBETALNINGSGODS	753	616	117	20	-	52,38	64,03
ANNAT	787	602	177	7	1	46,31	60,54
FYNCFÖRSEEELSE (8)	99	86	12	1	-	26,22	30,18
ÖVRIGA BROTT MOT 10 KAP (5-7)	821	633	183	5	-	62,30	80,81
11 KAP GÅLDENÄRSBROTT	340	113	159	52	16	23,01	69,25
12 KAP SKADEGÖRELSEBROTT SKADEGÖRELSE, ÅVERKAN (1-3)	6780	5852	893	34	1	20,31	23,53
GENOM BRAND	152	128	24	-	-	21,16	25,12
ANNAN	6598	5702	861	34	1	20,28	23,47
TAGANDE AV OLOVLIG VÄG (4)	30	22	8	-	-	23,66	32,26
13 KAP ALLMÄNFÄRLIGA BROTT MÖRD BRAND, ÅVEN GROV (1-2)	1691	1493	174	23	1	30,39	34,43
ALLMÄNFÄRLIG VÅRDSLÖSHET (6)	125	112	13	-	-	26,11	29,14
ÖVRIGA BROTT MOT 13 KAP (3-5, 7-10)	1515	1343	149	22	1	31,38	35,40
	51	38	12	1	-	18,72	25,12
14 KAP FÖRFALSKNINGSBROTT URKUNDSFÖRFALSKN. M M (1-4,9)	3057	2333	665	56	3	56,43	73,95
CHECKER	1058	729	328	1	-	57,72	83,77
ANNAT	1870	1511	317	40	2	58,27	72,12
ÖVRIGA BROTT MOT 14 KAP (7-10)	129	93	20	15	1	33,45	46,40
15 KAP MENED, FALSKT ÅTAL M M MENED M M (1-3)	1757	1335	403	16	3	57,49	75,67
	138	94	43	1	-	41,23	60,53
ÖVRIGA BROTT MOT 15 KAP (5-13)	1619	1241	360	15	3	59,26	77,32
16 KAP BROTT MOT ALLM. ORDNING (UTOM FYLLERI O FÖRARGELSE- VÄCKANDE BETEENDE)	791	699	90	2	-	48,34	54,70
17 KAP BROTT MOT ALLMÄN VERK- SAMHET	4335	3637	681	16	1	60,98	72,69
VÅLD MOT TJANSTEMAN							
MOT POLISMAN (1)	562	474	88	-	-	64,23	76,15
I ÖVRIGA FALL (1-3)	368	316	50	2	-	51,38	59,84
MOT TJANSTEMAN (1-3,5)	1055	871	177	7	-	61,04	73,93
VÅLDSAMT MOTSTÅND (4)	1900	1604	292	3	1	67,31	79,73
ÖVRIGA BROTT MOT 17 KAP (6-15)	450	372	74	4	-	46,44	56,18
18 KAP HÖGMÅLSBROTT	31	28	3	-	-	65,12	72,09
19 KAP BROTT MOT RIKETS SÄKER- HET	13	13	-	-	-	43,33	43,33
20 KAP ÅMBETS BROTT	805	368	359	17	61	40,31	88,17

OMRADE BROTT	UPPKLARADE BROTT					UPPKLARINGSPROCENT FÖR BROTT ANMÄLDA	
	TOTALT	DÄRAV BROTT SOM ANMÄLT				1968	1968 EL TIDIGARE
		1968	1967	1966	TIDIGARE		
21 KAP BROTT AV KRIGSMAN	3423	2900	512	11	-	66,53	78,53
UNDANHÄLLANDE, RYMNING (11-12)	1405	1222	177	6	-	70,47	81,03
ÖVRIGA BROTT MOT 21 KAP (1-10, 13-14,17-18)	2018	1678	335	5	-	63,92	76,88
TRAFIKBROTTLAGEN	36229	32975	3198	50	6	90,21	99,11
RATTFYLLERI, RATTÖNYKTERHET(4)	12701	11478	1221	2	-	87,01	96,29
SMITNING (5)	3176	2818	338	16	4	76,12	85,79
ÖVRIGA (TBL 1.2ST, 3.1-3ST)	20352	18679	1639	32	2	95,00	103,51
BROTT MOT ÖVR. LAGAR OCH FÖRFATTNINGAR FÖR VILKA ÄR STADGAT SVARARE STRAFF AN BÖTER	20005	14983	4435	542	45	52,66	70,30
CHECKLAGEN	3102	1239	1456	381	26	75,92	190,07
VARUSMUGGLINGSLAGEN	3296	2748	545	2	1	57,53	69,00
FÖRFATTN. ANG. RUSDRYCK. O. ÖL	2117	1600	483	34	-	70,52	93,30
UTCM SPRITTILLVERKN.FÖRÖRDN.	3317	2501	717	86	13	31,44	41,70
SKATTESYRAFFLAGEN	4099	3710	383	6	-	61,27	67,70
UPPBORUSFÖRÖRDNINGEN	4074	3185	851	33	5	55,22	70,63
ÖVRIGA LAGAR OCH FÖRFATTNINGAR							
BROTT MOT VISSA FÖRFATTNINGAR AVEN OM ENDAST BÖTER INGÅR I STRAFFSKALAN	5317	4787	528	2	-	58,90	65,42
NARKOTIKAFÖRÖRDNINGEN, NARKOTIKASTRAFFLAGEN	5187	4700	486	1	-	59,05	65,17
SPRITTILLVERKNINGSFÖRÖRDNINGEN	121	79	41	1	-	50,00	76,58
VALUTAFÖRÖRDNINGEN	9	8	1	-	-	80,00	90,00
SUMMA BROTT	231725	193792	35711	1889	333	34,17	40,86
FALL DÄR BROTTSLIGT FÖKFAVANDE EJ MISSTÄNKS	752	274	452	25	1	1,49	4,09
SJÄLVÖRD	288	180	103	5	-	11,07	17,71
ÖVRIGA DÖDSFALL	101	13	79	8	1	0,18	1,43
BRAND	363	81	270	12	-	0,84	3,75

OMRADE BROTT	UPPKLARADE BROTT					UPPKLARINGSPROCENT FÖR BROTT ANMÄLDA	
	TOTALT	DARAV BROTT SOM ANMÄLT				1968	1968 EL TIDIGARE
		1968	1967	1966	TIDIGARE		
STOCKHOLM							
BROTT MOT BROTTSBALKEN	29004	24664	4052	230	58	22,84	26,86
3 KAP BROTT MOT LIV OCH HÄLSA MORD, DRAP (1,2,10)	1701	1550	148	2	1	46,23	50,73
I FÖRENING MED SJÄLVMORD	6	6	-	-	-	50,00	50,00
DARAV FÖRSÖK TILL MORD, DRAP	2	2	-	-	-	33,33	33,33
ÖVRIGA MORD OCH DRAP	37	34	3	-	-	56,67	61,67
DARAV FÖRSÖK TILL MORD, DRAP	25	22	3	-	-	52,38	59,52
BARNADRAP (3)	-	-	-	-	-	-	-
FÖSTERFÖRDRIVNING (4)	5	4	1	-	-	66,67	83,33
MISSHANDEL, GROV (6)							
MED DÖDLIG UTGÅNG	3	3	-	-	-	100,00	100,00
ANNAN	98	92	6	-	-	47,92	51,04
MISSHANDEL, ÖVRIGA BROTT (5)							
MED DÖDLIG UTGÅNG	1	1	-	-	-	33,33	33,33
ANNAN	1466	1337	126	2	1	45,00	49,34
VÄLLANDE TILL ANNANS DÖD (7)							
I SAMBAND MED TRAFIKOLYCKA	38	32	6	-	-	72,73	86,36
I ÖVRIGA FALL	4	3	1	-	-	60,00	80,00
ÖVRIGA BROTT MOT 3 KAP (8,9)	43	38	5	-	-	66,67	75,44
4 KAP BROTT MOT FRIHET O FRID	1089	990	97	1	1	42,43	46,68
HEMFRIDSBR., ÖLAGA INTRANG (6)	392	353	38	-	1	52,69	58,51
ÖLAGA MOT (5)	323	303	19	1	-	34,75	37,04
ÖVR. BROTT MOT 4 KAP (1-4,7-9)	374	334	40	-	-	42,23	47,28
5 KAP ÅREKRÄNKNING	36	34	2	-	-	48,57	51,43
6 KAP SEDLIGHETSBRÖTT	154	143	11	-	-	36,48	39,29
VÄLDTÅKT, VÄLDFÖRANDE (1)							
MOT KVINNA UNDER 15 ÅR	1	1	-	-	-	14,29	14,29
MOT KVINNA 15 ÅR ELLER ÄLDRE	38	36	2	-	-	35,64	37,62
HETEROSEXUELL ÖTUKT							
MED BARN UNDER 15 ÅR (3,5)	10	10	-	-	-	50,00	50,00
AN. HETEROSEX. ÖTUKT (2,4,5)	5	5	-	-	-	50,00	50,00
HOMOSEXUELL ÖTUKT							
MED BARN UNDER 15 ÅR (3)	3	3	-	-	-	60,00	60,00
AN. HOMOSEX. ÖTUKT (2,4)	-	-	-	-	-	-	-
ÖTUKTIGT BETEENDE (6)	87	82	5	-	-	37,27	39,55
KOPPLERI, FRÄMJANDE AV ÖTUKT (7)	8	4	4	-	-	16,67	33,33
ÖVRIGA BROTT MOT 6 KAP (8)	2	2	-	-	-	40,00	40,00
7 KAP BROTT MOT FAMILJ	9	9	-	-	-	45,00	45,00

OMRÅDE BROTT	UPPKLARADE BROTT					UPPKLARINGSPROCENT FÖR BROTT ANMALDA	
	TOTALT	DARAV BRUTT SOM ANMALTS				1968	1968 EL TIDIGARE
		1968	1967	1966	TIDIGARE		
8 KAP STOLD, RAN OCH ANDRA TILGREPPSBROTT	13601	12056	1518	25	2	15,96	18,00
TILGREPP AV MOTORDRIVET FORT- SKAFFNINGSMEDEL (1-4,7,8)							
BIL	1562	1253	301	7	1	11,86	14,78
DARAV FÖRSÖK	206	203	3	-	-	4,72	4,79
MOTORCYKEL	69	55	14	-	-	8,15	10,22
MOPED	220	139	78	3	-	8,13	12,87
BAT	22	18	4	-	-	11,04	13,50
ANNAT	7	5	2	-	-	38,46	53,85
TILGREPP AV EJ MOTORDRIVET FORTSKAFFNINGSMEDEL (1-4,8)							
CYKEL	127	93	34	-	-	1,97	2,69
ANNAT	22	20	2	-	-	17,09	18,80
INBR. STOLD, EJ AV VAPEN (1-4)	5316	4848	464	3	1	20,37	22,33
I KASSASKAP, KASSAVALV O D	45	39	6	-	-	30,47	35,16
I BOSTADSLÄGENHET ELLER I BOSTADSVILLA	339	323	16	-	-	14,17	14,87
I FRITIDSHUS	42	35	7	-	-	15,22	18,26
I BUTIK	540	407	132	1	-	14,25	18,91
I FABRIK, LAGER, VERKSTAD, GARAGE, BENSINSTATION PÅ BYGGNADSPÅS, I BOD	180	143	37	-	-	10,17	12,80
I KALLARE, PÅ VIND	57	47	10	-	-	7,33	8,89
ANNAN INBROTTSSTÖLD	325	260	64	-	1	6,68	8,34
ANNAN STÖLD, SNATTERI, BODRAKT (EJ AV VAPEN O D) (1-4)	3788	3594	192	2	-	29,06	30,63
FRÅN MOTORDRIVET FORTSKAFFNINGSMEDEL	5789	5215	563	11	-	15,99	17,75
FICKSTÖLD	610	508	101	1	-	3,43	4,12
I BOSTADSLÄGENHET	161	129	32	-	-	12,95	16,16
I BUTIK, VARUHUUS	518	468	48	2	-	26,87	29,74
ÖVRIGT	3302	3031	269	2	-	54,45	59,31
STÖLD AV VAPEN O D AV. MEDELST INBROTT (1-4)	1198	1079	113	6	-	11,35	12,61
RAN, ÄVEN GROVT (5,6)	22	21	1	-	-	28,38	29,73
ÖVRIGA BROTT MOT 8 KAP (8-10)	135	129	5	1	-	25,75	26,95
9 KAP BEDRAGERI OCH ANNAN OREDIGHET	310	260	50	-	-	45,30	54,01
8704	6763	1726	169	46		37,57	48,36
BEDRAGERI, BEDR. BETEENDE (1-3)							
MEDELST CHECK	3767	2820	872	30	45	30,71	41,03
MOT POSTVERKET	1870	1485	295	89	1	42,36	53,34
MOT HOTELL, REST., TAXIFÖRARE	1086	893	190	3	-	55,85	67,92
ÖVRIGT	1093	822	226	45	-	33,54	44,59
UTPRESSNING, OCKER (4,5)	48	33	14	1	-	42,31	61,54
HÅLERI, HÅLERIFÖRSEELSE (6,7)	817	689	127	1	-	60,49	71,73
ÖVRIGA BROTT MOT 9 KAP (8-10)	23	21	2	-	-	46,67	51,11

OMRADE BROTT	UPPKLARADE BROTT					UPPKLARINGSPROCENT FÖR BROTT ANMÄLDA	
	TOTALT	DARAV BROTT SOM ANMÄLT				1968	1968 EL TIDIGARE
		1968	1967	1966	TIDIGARE		
10 KAP FÖRSKINGRING OCH ANNAN TRCLOSHET	572	437	110	20	5	36,48	47,75
FÖRSKINGRING, UNDRÄKT (1-3)	267	190	61	11	5	31,30	43,99
OLOVLIGT FÖRFÖGANDE (4)							
ÖVER AVBETALNINGSGÖDS	92	75	9	8	-	34,56	42,40
ANNAT OLOVLIGT FÖRFÖGANDE	72	56	16	-	-	29,79	38,30
FYNDFÖRSEELSE (8)	5	5	-	-	-	29,41	25,41
ÖVRIGA BROTT MOT 10 KAP (5-7)	136	111	24	1	-	65,68	80,47
11 KAP GÄLDENÄRSBROTT	16	7	6	3	-	17,07	39,02
12 KAP SKADEGÖRELSEBROTT	974	871	102	-	1	24,89	27,83
SKADEGÖRELSE, ÅVERKAN (1-3)							
GENOM BRAND	24	23	1	-	-	15,75	16,44
ANNAN SKADEGÖRELSE	948	846	101	-	1	25,24	28,28
TAGANDE AV OLOVLIG VÄG (4)	2	2	-	-	-	100,00	100,00
13 KAP ALLMÄNFÄRLIGA BROTT	176	162	14	-	-	22,34	24,28
MORDBRAND, ÅVEN GROV (1,2)	16	16	-	-	-	29,09	29,09
ALLMÄNFÄRLIG VÄRDSLÖSHET (6)	152	139	13	-	-	21,96	24,01
ÖVRIGA BROTT MOT 13 KAP (3-5, 7-10)	8	7	1	-	-	18,92	21,62
14 KAP FÖRFALSKNINGSBROTT	350	319	25	5	1	46,77	51,32
URKUNDSFÖRFALSKN. M M (1-4,9)							
CHECK	53	53	-	-	-	39,85	39,85
ANNAT	277	250	21	5	1	52,19	57,83
ÖVRIGA BROTT MOT 14 KAP (7-10)	20	16	4	-	-	22,86	26,57
15 KAP MENED, FALSKT ÅTAL M M	198	171	27	-	-	60,00	65,47
MENED M M (1-3)	21	15	6	-	-	32,61	45,65
ÖVRIGA BROTT MOT 15 KAP (5-13)	177	156	21	-	-	65,27	74,06
16 KAP BROTT MOT ALLM. ÖRDNING (UTOM FYLLERI OCH FÖRÄRGELSE- VÄCKANDE BETEENDE)	99	66	32	1	-	57,39	86,09
17 KAP BROTT MOT ALLMÄN VERK- SAMHET	847	717	128	1	1	63,12	74,56
VÄLD MOT TJÄNSTEMAN							
MOT POLISMAN (1)	134	115	19	-	-	63,19	73,63
I ÖVRIGA FALL (1-3)	40	35	5	-	-	58,33	66,67
MOT M M MOT TJÄNSTEMAN (1-3,5)	185	153	31	1	-	65,95	75,74
VÄLDSAMT MOTSTÅND (4)	419	354	64	-	1	66,67	78,91
ÖVRIGA BROTT MOT 17 KAP (6-15)	69	60	9	-	-	45,80	52,67
18 KAP HÖGMÅLSBROTT	3	3	-	-	-	100,00	100,00
19 KAP BROTT MOT RIKETS SÄKER- HET	4	4	-	-	-	44,44	44,44
20 KAP ÅMBETSBRÖTT	55	39	14	2	-	33,62	47,41

OMRADE BROTT	UPPKLARADE BROTT					UPPKLARINGSPROCENT FÖR BROTT ANMÅLDA	
	TOTALT	DÄRAV BROTT SOM ANMÅLTS				1968	1968 EL TIDIGARE
		1968	1967	1966	TIDIGARE		
21 KAP BROTT AV KRIGSMAN UTOM FYLLERI O.FÖRÄRG.VÄCK.BETEENDE UNDANHÄLLANDE, RYMNING (11,12)	416 157	323 125	92 31	1 1	- -	68,72 71,02	88,51 89,20
ÖVRIGA BROTT MOT 21 KAP (1-10, 13,14,17,18)	259	198	61	-	-	67,35	88,10
TRAFIKBROTTSLAGEN	3645	3318	324	2	1	87,71	96,35
RATTFYLLERI, RATTÖNYKTERHET(4)	1094	983	110	1	-	85,78	95,46
SMITNING (5)	343	309	33	-	1	73,92	82,06
ÖVRIGA (TBL 1.2ST, 3.1-3ST)	2208	2026	181	1	-	91,30	99,50
BROTT MOT ÖVR.LAGAR O.FÖRFATT- NINGAR FÖR VILKA ÄR STADGAT SVARARE STRAFF AN BÖTER	1944	1471	411	57	5	44,60	58,94
CHECKLAGEN	225	36	147	38	4	76,60	478,72
VÄRUSMUGGLINGSLAGEN	634	552	80	1	1	46,82	53,77
FÖRFATTN. ANG. RUSDRYCK. O. ÖL UTOM SPRITILLVERKN.FÖRORDN.	249	233	16	-	-	69,35	74,11
SKATTESTRAFFLAGEN	304	233	55	16	-	27,67	36,10
UPPBÖRDSFÖRORDNINGEN (80 PAR 1 MOM 2 ST)	95	89	6	-	-	76,72	81,90
ÖVRIGA LAGAR OCH FÖRFATTNINGAR	437	328	107	2	-	42,16	56,17
BROTT MOT VISSA FÖRFATTNINGAR ÄVEN OM ENDAST BÖTER INGÅR I STRAFFSKALAN	781	697	83	1	-	53,62	60,68
NARKOTIKAFÖRORDNINGEN, NARKO- TIKASTRAFFLAGEN	770	686	83	1	-	53,43	59,97
SPRITILLVERKNINGSFÖRORDNINGEN	8	8	-	-	-	61,54	61,54
VALUTAFÖRORDNINGEN	3	3	-	-	-	100,00	100,00
SUMMA BROTT	35374	30150	4870	290	64	25,91	30,40
FALL DÄR BROTTSLIGT FÖRFARANDE EJ MISSTÄNKS	41	25	16	-	-	0,94	1,54
SJÄLVMORD	15	11	4	-	-	4,87	6,64
ÖVRIGA DÖDSFALL	3	1	2	-	-	0,07	0,20
BRAND	23	13	10	-	-	1,37	2,42

OMRADE	UPPKLARADE BROTT					UPPKLARINGSPROCENT FÖR BROTT ANMALDA	
	BROTT	TOTALT	DARAV BROTT SOM ANMALTS			1968	1968 EL TIDIGARE
			1968	1967	1966		
GÖTEBORG							
BROTT MOT BROTTSBALKEN	14048	12309	1702	34	3	29,77	33,98
3 KAP BROTT MOT LIV OCH HÄLSA	856	808	48	-	-	53,55	56,73
MORD, DRAP (1,2,10)							
I FORENING MED SJÄLMORD	2	2	-	-	-	100,00	100,00
DARAV FÖRSÖK TILL MORD, DRAP	1	1	-	-	-	100,00	100,00
ÖVRIGA MORD OCH DRAP	14	13	1	-	-	68,42	73,68
DARAV FÖRSÖK TILL MORD, DRAP	9	8	1	-	-	66,67	75,00
BARNADRAP (3)	-	-	-	-	-	-	-
FOSTERFÖRDRIVNING (4)	1	1	-	-	-	20,00	20,00
MISSHANDEL, GROV (6)							
MED DÖDLIG UTGÅNG	2	1	1	-	-	50,00	100,00
ANNAN	64	57	7	-	-	55,34	62,14
MISSHANDEL, ÖVRIGA BROTT (5)							
MED DÖDLIG UTGÅNG	-	-	-	-	-	-	-
ANNAN	751	713	38	-	-	52,89	55,71
VÄLLANDE TILL ANNANS DÖD (7)							
I SAMBAND MED TRAFIKOLYCKA	10	10	-	-	-	83,33	83,33
I ÖVRIGA FALL	-	-	-	-	-	-	-
ÖVRIGA BROTT MOT 3 KAP (8,9)	12	11	1	-	-	68,75	75,00
4 KAP BROTT MOT FRIHET O FRID	426	402	23	1	-	53,32	56,50
HEMFRIDSBR., OLAGA INTRANG (6)	98	92	6	-	-	57,14	60,87
OLAGA HOT (5)	146	144	2	-	-	48,65	49,32
ÖVR. BROTT MOT 4 KAP (1-4,7-9)	182	166	15	1	-	55,89	61,28
5 KAP ÅREKRANKNING	17	17	-	-	-	70,83	70,83
6 KAP SEDLIGHETSBRÖTT	156	147	9	-	-	44,28	46,99
VALDTAKT, VALDFÖRANDE (1)							
MOT KVINNA UNDER 15 ÅR	2	2	-	-	-	33,33	33,33
MOT KVINNA 15 ÅR ELLER ÄLDRE	34	32	2	-	-	55,17	58,62
HETEROSEXUELL OTUKT							
MED BARN UNDER 15 ÅR (3,5)	23	22	1	-	-	61,11	63,89
AN. HETEROSEX. OTUKT (2,4,5)	1	1	-	-	-	50,00	50,00
HOMOSEXUELL OTUKT							
MED BARN UNDER 15 ÅR (3)	13	13	-	-	-	68,42	68,42
AN. HOMOSEX. OTUKT (2,4)	3	3	-	-	-	75,00	75,00
OTUKTIGT BETEENDE (6)	55	51	4	-	-	28,65	30,90
KÖPPLERI, FRÅMJAÑANDE AV OTUKT (7)	19	19	-	-	-	76,00	76,00
ÖVRIGA BROTT MOT 6 KAP (8)	6	4	2	-	-	100,00	150,00
7 KAP BROTT MOT FAMILJ	4	4	-	-	-	50,00	50,00

OMRADE BROTT	UPPKLARADE BROTT					UPPKLARINGSPROCENT FÖR BROTT ANMÄLDA	
	TOTALT	DARAV BROTT SOM ANMÄLTS		TIDIGARE	1968	1968 EL TIDIGARE	
		1968	1967				1966
8 KAP STÖLD, RAN OCH ANDRA TILLEGREPPSBROTT	6218	5358	847	12	1	18,28	21,21
TILLEGREPP AV MOTORDRIVET FORT- SKAFFNINGSMEDEL (1-4,7,8)							
BIL	803	710	93	-	-	18,95	21,44
DARAV FÖRSÖK	145	141	4	-	-	9,95	10,23
MOTORCYKEL	47	37	10	-	-	9,34	11,87
MOPED	138	115	21	2	-	6,98	8,38
BÅT	20	19	1	-	-	26,39	27,78
ANNAT	4	3	1	-	-	13,64	18,18
TILLEGREPP AV EJ MOTORDRIVET FORTSKAFFNINGSMEDEL (1-4,8)							
CYKEL	20	17	3	-	-	1,26	1,48
ANNAT	14	14	-	-	-	21,54	21,54
INBR. STÖLD, EJ AV VAPEN (1-4)	1375	1232	138	4	1	14,65	16,36
I KASSASKAP, KASSAVALV O D	20	19	1	-	-	27,14	28,57
I BOSTADSLAGENHET ELLER I BOSTADSVILLA	137	127	10	-	-	13,20	14,24
I FRITIDSHUS	36	36	-	-	-	15,93	15,93
I BUTIK	409	356	52	-	1	21,12	24,26
I FABRIK, LAGER, VERKSTAD, GARAGE, BENSINSTATION	139	131	8	-	-	16,58	17,59
PÅ BYGGNADSPÅLATS, I BOD	38	38	-	-	-	7,55	7,55
I KALLARE, PÅ VIND	107	103	4	-	-	8,45	8,78
ANNAN INBROTTSSTÖLD	489	422	63	4	-	14,30	16,57
ANNAN STÖLD, SNATTERI, BODRAKT (EJ AV VAPEN O D) (1-4)	3344	2961	377	6	-	22,52	25,43
FRÅN MOTORDRIVET FORTSKAFFNINGSMEDEL	344	303	41	-	-	6,23	7,07
FICKSTÖLD	45	37	8	-	-	15,61	18,99
I BOSTADSLAGENHET	327	288	34	5	-	32,40	36,78
I BUTIK, VARUHUS	1559	1393	166	-	-	54,71	61,23
ÖVRIGT	1069	940	128	1	-	20,38	23,18
STÖLD AV VAPEN O D AV. MEDELST INBROTT (1-4)	34	32	2	-	-	61,54	65,38
RAN, ÄVEN GROVT (5,6)	71	69	2	-	-	43,13	44,38
ÖVRIGA BROTT MOT 8 KAP (8-10)	348	149	199	-	-	62,34	145,61
9 KAP BEDRAGERI OCH ANNAN ÖREDLIGHET	4069	3514	543	10	2	68,29	79,07
BEDRAGERI, BEDR. BETEENDE (1-3)							
MEDELST CHECK	1374	1032	342	-	-	63,00	83,88
MOT POSTVERKET	739	657	70	10	2	69,38	78,04
MOT HOTELL, REST., TAXIFÖRARE	487	467	20	-	-	76,31	79,58
ÖVRIGT	1066	1009	57	-	-	72,17	76,25
UTPRESSNING, ÖCKER (4,5)	67	61	6	-	-	79,22	87,01
HÅLERI, HÅLERIFÖRSEELSE (6,7)	324	277	47	-	-	61,28	71,68
ÖVRIGA BROTT MOT 9 KAP (8-10)	12	11	1	-	-	50,00	54,55

OMRADE BROTT	UPPKLARADE BROTT					UPPKLARINGSPRCENT FÖR BROTT ANMÄLDA	
	TOTALT	DARAV BROTT SOM ANMÄLT				1968	1968 EL TIDIGARE
		1968	1967	1966	TIDIGARE		
10 KAP FÖRSKINGRING OCH ANNAN TRÖLÖSHET	475	416	53	6	-	52,93	60,43
FÖRSKINGRING, UNDANDRAKT (1-3)	199	175	18	6	-	47,95	54,52
OLOVLIGT FÖRFUGANDE (4)							
ÖVER AVBETALNINGSGEDS	103	97	6	-	-	61,39	65,19
ANNAT OLOVLIGT FÖRFUGANDE	81	64	17	-	-	48,85	61,83
FYNDFÖRSEELSE (8)	7	7	-	-	-	46,67	46,67
ÖVRIGA BROTT MOT 10 KAP (5-7)	85	73	12	-	-	62,39	72,65
11 KAP GÅLDENÄRSBROTT	10	7	2	1	-	31,82	45,45
12 KAP SKADEGÖRELSEBROTT	386	361	25	-	-	27,00	28,87
SKADEGÖRELSE, ÅVERKAN (1-3)							
GJENOM BRAND	12	11	1	-	-	28,21	30,77
ANNAN SKADEGÖRELSE	373	349	24	-	-	26,97	28,83
TAGANDE AV OLOVLIG VÄG (4)	1	1	-	-	-	25,00	25,00
13 KAP ALLMÄNFARLIGA BROTT	161	157	2	2	-	32,11	32,92
MÖRDBRAND, ÅVEN GROV (1,2)	6	6	-	-	-	6,25	6,25
ALLMÄNFARLIG VÄRDSLÖSHET (6)	147	143	2	2	-	37,73	38,79
ÖVRIGA BROTT MOT 13 KAP (3-5, 7-10)	8	8	-	-	-	57,14	57,14
14 KAP FÖRFALSKNINGSBROTT	521	499	21	1	-	72,01	75,18
URKUNDSFÖRFALSKN. M M (1-4,9)							
CHECK	251	246	5	-	-	70,49	71,92
ANNAT	251	234	16	1	-	74,76	80,19
ÖVRIGA BROTT MOT 14 KAP (7-10)	19	19	-	-	-	61,29	61,29
15 KAP MENED, FALSKT ÅTAL M M	154	82	71	1	-	68,33	128,33
MENED M M (1-3)	12	11	1	-	-	78,57	85,71
ÖVRIGA BROTT MOT 15 KAP (5-13)	142	71	70	1	-	66,98	133,96
16 KAP BROTT MOT ALLM. ÖRDNING (UTOM FYLLERI O FÖRÄRGELSE- VÄCKANDE BETEENDE)	22	19	3	-	-	46,34	53,66
17 KAP BROTT MOT ALLMÄN VERK- SAMHET	367	336	31	-	-	63,76	69,64
VÅLD MOT TJÄNSTEMAN							
MOT POLISMAN (1)	79	70	9	-	-	68,63	77,45
I ÖVRIGA FALL (1-3)	21	21	-	-	-	40,38	40,38
MOT M M MOT TJÄNSTEMAN (1-3,5)	73	68	5	-	-	64,76	69,52
VÅLDSAMT MOTSTÅND (4)	148	134	14	-	-	66,34	73,27
ÖVRIGA BROTT MOT 17 KAP (6-15)	46	43	3	-	-	65,15	69,70
18 KAP HÖGMÅLSBROTT	-	-	-	-	-	-	-
19 KAP BROTT MOT RIKETS SÄKER- HET	-	-	-	-	-	-	-
20 KAP ÅMBETSROTT	16	13	3	-	-	68,42	84,21

OMRADE BROTT	UPPKLARADE BROTT					UPPKLARINGSPROCENT FÖR BROTT ANMÄLDA	
	TOTALT	DÄRAV BROTT SOM ANMÄLT				1968	1968 EL TIDIGARE
		1968	1967	1966	TIDIGARE		
21 KAP BROTT AV KRIGSMAN UTOM FYLLERI O. FÖRARG. VÄCK. BETEENDE UNDANHÄLLANDE, RYMNING (11,12) ÖVRIGA BROTT MOT 21 KAP (1-10, 13,14,17,18)	190 87 103	169 76 93	21 11 10	- - -	- - -	75,78 84,44 69,92	85,20 96,67 77,44
TRAFIKBROTTSLAGEN	2764	2534	229	1	-	93,61	102,11
RATTIFYLLERI, RATTÖNYKTERHET(4)	949	876	73	-	-	93,09	100,85
SMITNING (5)	333	302	30	1	-	87,03	95,97
ÖVRIGA (TBL 1.2ST, 3.1-3ST)	1482	1356	126	-	-	95,56	104,44
BROTT MOT ÖVR. LAGAR O. FÖRFATT- NINGAR FÖR VILKA ÄR STADGAT SVARARE STRAFF ÄN BÖTER	1660	1293	358	6	3	60,53	77,72
CHECKLAGEN	227	220	2	4	1	93,62	96,60
VARUSMUGGLINGSLAGEN	403	335	66	-	-	60,25	72,48
FÖRFATTN. ANG. RUSDRYCK. O. ÖL UTOM SPRITTILLVERKN.FÖRÖRDN.	429	179	250	-	-	71,31	170,92
SKATTESTRAFFLAGEN	109	79	19	-	2	18,12	22,94
UPPBÖRDSFÖRÖRDNINGEN (80 PAR 1 MOM 2 ST)	264	249	15	-	-	82,45	87,42
ÖVRIGA LAGAR OCH FÖRFATTNINGAR	237	231	4	2	-	64,89	66,57
BROTT MOT VISSA FÖRFATTNINGAR ÄVEN OM ENDAST BÖTER INGÅR I STRAFFSKALAN	428	415	13	-	-	68,37	70,51
NARKOTIKAFÖRÖRDNINGEN, NARKO- TIKASTRAFFLAGEN	425	412	13	-	-	68,78	70,95
SPRITTILLVERKNINGSFÖRÖRDNINGEN	3	3	-	-	-	37,50	37,50
VALUTAFÖRÖRDNINGEN	-	-	-	-	-	-	-
SUMMA BROTT	18900	16551	2302	41	6	35,37	40,39
FALL DÄR BROTTSLIGT FÖRFARANDE							
EJ MISSTÄNKS	33	7	25	1	-	0,59	2,79
SJÄLVMORD	4	4	-	-	-	5,06	5,06
ÖVRIGA DÖDSFALL	5	-	5	-	-	-	0,71
BRAND	24	3	20	1	-	0,75	5,99

Tabell 4 (forts) Malmö 1968

OMRÅDE BROTT	UPPKLARADE BROTT					UPPKLARINGSPROCENT FÖR BROTT ANMÅLDA	
	TOTALT	DARAV BROTT SOM ANMÅLTS				1968	1968 ELLER TIDIGARE
		1968	1967	1966	TIDIGARE		
MALMÖ							
BROTT MOT BROTTSBALKEN	7770	6367	1294	104	5	25,74	31,41
3 KAP BROTT MOT LIV OCH HÅLSA MORD, DRÅP (1,2,10)	626	557	67	2	-	50,09	56,29
I FÖRENING MED SJÄLV-MORD	-	-	-	-	-	-	-
DARAV FÖRSÖK TILL MORD, DRÅP	-	-	-	-	-	-	-
ÖVRIGA MORD OCH DRÅP	3	2	1	-	-	28,57	42,86
DARAV FÖRSÖK TILL MORD, DRÅP	3	2	1	-	-	28,57	42,86
BARNADRAP (3)	-	-	-	-	-	-	-
FOSTERFÖRDRIVNING (4)	-	-	-	-	-	-	-
MISSHANDEL, GROV (6)							
MED DÖDLIG UTGÅNG	1	1	-	-	-	100,00	100,00
ANNAN	11	9	2	-	-	34,62	42,31
MISSHANDEL, ÖVRIGA BROTT (5)							
MED DÖDLIG UTGÅNG	-	-	-	-	-	-	-
ANNAN	579	517	60	2	-	49,90	55,89
VÅLLANDE TILL ANNANS DÖD (7)							
I SAMBAND MED TRAFIKOLYCKA	19	17	2	-	-	73,91	82,61
I ÖVRIGA FALL	1	1	-	-	-	50,00	50,00
ÖVRIGA BROTT MOT 3 KAP (8,9)	12	10	2	-	-	66,67	80,00
4 KAP BROTT MOT FRIHET OCH FRID HEMFRIKEDSBROTT, OLAGA INTRÅNG (6)	299	263	33	3	-	42,56	48,38
OLAGA HOT (5)	61	49	12	-	-	52,13	64,89
ÖVR. BROTT MOT 4 KAP (1-4,7-9)	93	78	12	3	-	34,06	40,61
ÖVR. BROTT MOT 4 KAP (1-4,7-9)	145	136	9	-	-	46,10	49,15
5 KAP ÅREKRÄNKNING	20	7	13	-	-	30,43	86,96
6 KAP SEDLIGHETSBRÖTT VÅLDTÅKT, VÅLDFÖRANDE (1)	69	60	7	2	-	28,71	33,01
MOT KVINNA UNDER 15 ÅR	-	-	-	-	-	-	-
MOT KVINNA 15 ÅR ELLER ÄLDRE	12	11	1	-	-	39,29	42,86
HETEROSEXUELL ÖTUKT							
MED BARN UNDER 15 ÅR (3,5)	5	5	-	-	-	26,32	26,32
AN. HETEROSEX. ÖTUKT (2,4,5)	3	3	-	-	-	60,00	60,00
HOMOSEXUELL ÖTUKT							
MED BARN UNDER 15 ÅR (3)	14	12	2	-	-	50,00	58,33
AN. HOMOSEX. ÖTUKT (2,4)	-	-	-	-	-	-	-
ÖTUKTIGT BETEENDE (6)	31	25	4	2	-	21,01	26,05
KOPPLERI, FRÅMJÄNDE AV ÖTUKT (7)	4	4	-	-	-	50,00	50,00
ÖVRIGA BROTT MOT 6 KAP (8)	-	-	-	-	-	-	-
7 KAP BROTT MOT FAMILJ	5	4	1	-	-	80,00	100,00

OMRADE BROTT	UPPKLARADE BROTT					UPPKLARINGSPROCENT FÖR BROTT ANMÄLDA	
	TOTALT	DARAV BROTT SOM ANMÄLTS				1968	1968 EL TIDIGARE
		1968	1967	1966	TIDIGARE		
8 KAP STÖLD, RAN OCH ANDRA TILLGREPPSBROTT	3870	3189	651	30	-	18,22	22,12
TILLGREPP AV MOTORDRIVET FORT- SKAFFNINGSMEDEL (1-4,7,8)							
BIL	482	409	73	-	-	31,68	37,34
DARAV FÖRSÖK	122	119	3	-	-	23,80	24,40
MOTORCYKEL	52	42	10	-	-	20,19	25,00
MOPED	177	138	39	-	-	10,75	13,79
BÅT	2	2	-	-	-	14,29	14,29
ANNAT	1	1	-	-	-	25,00	25,00
TILLGREPP AV EJ MOTORDRIVET FORTSKAFFNINGSMEDEL (1-4,8)							
CYKEL	97	80	17	-	-	2,67	3,24
ANNAT	3	3	-	-	-	10,71	10,71
INBR.STÖLD, EJ AV VAPEN (1-4)	766	615	150	1	-	13,51	16,83
I KASSASKÅP, KASSAVALV O D	12	12	-	-	-	20,69	20,69
I BOSTADSLAGENHET ELLER I BOSTADSVILLA	65	47	17	1	-	6,44	8,90
I FRITIDSHUS	23	20	3	-	-	16,39	18,85
I BUTIK	172	158	14	-	-	20,68	22,51
I FABRIK, LAGER, VERKSTAD, GARAGE, BENSINSTATION	87	62	25	-	-	13,60	19,08
PÅ BYGGNADSPÅS, I BOD	14	13	1	-	-	6,19	6,67
I KALLARE, PÅ VIND	87	68	19	-	-	8,35	10,69
ANNAN INBROTTSSTÖLD	306	235	71	-	-	16,82	21,90
ANNAN STÖLD, SNATTERI, BODRÅKT (EJ AV VAPEN O D) (1-4)	2034	1708	302	24	-	25,56	30,44
FRAN MOTORDRIVET FORTSKAFFNINGSMEDEL	232	195	35	2	-	8,98	10,68
FICKSTÖLD	47	42	5	-	-	23,60	26,40
I BOSTADSLAGENHET	148	127	17	4	-	26,68	31,09
I BUTIK, VARUHUS	917	836	77	4	-	46,57	51,09
ÖVRIGT	690	508	168	14	-	24,65	33,48
STÖLD AV VAPEN O D AV. MEDELST INBROTT (1-4)	7	6	1	-	-	46,15	53,85
RAN, ÄVEN GROVT (5,6)	27	27	-	-	-	25,00	25,00
ÖVRIGA BROTT MOT 8 KAP (8-10)	222	158	59	5	-	49,84	70,03
9 KAP BEDRAGERI OCH ANNAN OREDIGHET	2000	1632	325	42	1	48,61	59,58
BEDRAGERI, BEDR. BETEENDE (1-3)							
MEDELST CHECK	658	580	76	2	-	48,54	55,06
MOT POSTVERKET	357	302	54	1	-	63,05	74,53
MOT HOTELL, REST., TAXIFÖRARE	258	220	32	5	1	57,74	67,72
ÖVRIGT	451	303	114	34	-	32,86	48,92
UTPRESSNING, OCKER (4,5)	2	2	-	-	-	7,14	7,14
HALERI, HALERIFÖRSEELSE (6,7)	269	222	47	-	-	65,68	79,59
ÖVRIGA BROTT MOT 9 KAP (8-10)	5	3	2	-	-	21,43	35,71

Tabell 4 (forts) Malmö 1968

OMRADE BROTT	UPPKLARADE BROTT					UPPKLARINGSPROCENT FÖR BROTT ANMÄLDA	
	TOTALT	DARAV BROTT SOM ANMÄLT				1968	1968 EL TIDIGARE
		1968	1967	1966	TIDIGARE		
10 KAP FÖRSKINGRING OCH ANNAN TRÖLÖSHET	226	140	73	12	1	41,42	66,86
FÖRSKINGRING, UNDANDRÄKT (1-3)	110	70	33	6	1	39,11	61,45
OLOVLIGT FÖRFOGANDE (4)							
ÖVER AVBETALNINGSGOODS	40	23	11	6	-	35,94	62,50
ANNAT OLOVLIGT FÖRFOGANDE	31	23	8	-	-	46,00	62,00
FYNDFÖRSEELSE (8)	3	2	1	-	-	100,00	150,00
ÖVRIGA BROTT MOT 10 KAP (5-7)	42	22	20	-	-	51,16	97,67
11 KAP GALDENARSBROTT	14	5	5	1	3	12,50	35,00
12 KAP SKADEGÖRELSEBROTT SKADEGÖRELSE, ÅVERKAN (1-3)	241	202	35	4	-	21,00	25,05
GENOM BRAND	2	2	-	-	-	9,09	9,09
ANNAN SKADEGÖRELSE	239	200	35	4	-	21,28	25,43
TAGANDE AV OLOVLIG VÄG (4)	-	-	-	-	-	-	-
13 KAP ALLMANFARLIGA BROTT MORDBRAND, ÅVEN GROV (1,2)	41	37	4	-	-	31,36	34,75
ALLMANFARLIG VÅRDSLÖSHET (6)	8	8	-	-	-	22,22	22,22
ÖVRIGA BROTT MOT 13 KAP (3-5, 7-10)	32	28	4	-	-	36,84	42,11
1	1	1	-	-	-	16,67	16,67
14 KAP FÖRFALSKNINGSBROTT URKUNDSFÖRFALSKN. M M (1-4,9)	78	67	10	1	-	61,47	71,56
CHECK	21	20	1	-	-	76,92	80,77
ANNAT	49	43	5	1	-	65,15	74,24
ÖVRIGA BROTT MOT 14 KAP (7-10)	8	4	4	-	-	23,53	47,06
15 KAP MENED, FALSKT ATAL M M MENED M M (1-3)	33	24	7	2	-	48,98	67,35
ÖVRIGA BROTT MOT 15 KAP (5-13)	7	5	1	1	-	35,71	50,00
26	19	6	1	-	-	54,29	74,29
16 KAP BROTT MOT ALLM. ÖRDNING (UTOM FYLLERI O FÖRARGELSE- VÄCKANDE BETEENDE)	16	10	6	-	-	41,67	66,67
17 KAP BROTT MOT ALLMAN VERK- SAMHET VÅLD MOT TJÄNSTEMAN	182	140	38	4	-	63,64	82,73
MOT POLISMAN (1)	35	24	11	-	-	75,00	109,38
I ÖVRIGA FALL (1-3)	6	2	3	1	-	33,33	100,00
MOT M M MOT TJÄNSTEMAN (1-3,5)	53	45	7	1	-	63,38	74,65
VÅLDSAMT MOTSTÅND (4)	69	54	13	2	-	69,23	88,46
ÖVRIGA BROTT MOT 17 KAP (6-15)	19	15	4	-	-	45,45	57,58
18 KAP HÖGMÅLSBROTT	1	1	-	-	-	100,00	100,00
19 KAP BROTT MOT RIKETS SÄKER- HET	-	-	-	-	-	-	-
20 KAP ÄMBETSBROTT	28	9	18	1	-	31,03	96,55

OMRADE BROTT	UPPKLARADE BROTT					UPPKLARINGSPROCENT FÖR BROTT ANMÄLDA	
	TOTALT	DÄRAV BROTT SOM ANMÄLTIS				1968	1968 EL TIDIGARE
		1968	1967	1966	TIDIGARE		
21 KAP BROTT AV KRIGSMAN UTOM FYLLERI O. FÖRARG. VÄCK. BETEENDE	21	20	1	-	-	76,92	80,77
UNDANHÄLLANDE, RYMNING (11,12)	7	6	1	-	-	85,71	100,00
ÖVRIGA BROTT MOT 21 KAP (1-10, 13,14,17,18)	14	14	-	-	-	73,68	73,68
TRAFIKBROTTSLAGEN	1632	1516	111	3	2	90,72	97,67
RATTFYLLERI, RATTÖNKTERHET(4)	550	514	36	-	-	89,70	95,99
SMITNING (5)	160	147	10	2	1	72,41	78,82
ÖVRIGA (TBL 1.2ST, 3.1-3ST)	922	855	65	1	1	95,53	103,02
BROTT MOT ÖVR. LAGAR O. FÖRFATT- NINGAR FÖR VILKA ÄR STADGAT SVARARE STRAFF ÄN BÖTER	588	391	116	69	12	44,36	66,74
CHECKLAGEN	113	3	35	65	10	100,00	766,67
VARUSHUGGLINGSLAGEN	92	89	3	-	-	59,73	61,74
FÖRFATTN. ANG. RUSDRYCK. O. ÖL							
UTOM SPRITILLVERKN.FÖRORDN.	40	35	3	2	-	68,63	78,43
SKATTESTRAFFLAGEN	37	26	9	-	2	11,35	16,16
UPPBÖRDSFÖRORDNINGEN (80 PAR 1 MOM 2 ST)	50	44	6	-	-	27,85	31,65
ÖVRIGA LAGAR OCH FÖRFATTNINGAR	256	194	60	2	-	66,67	87,97
BROTT MOT VISSA FÖRFATTNINGAR ÄVEN OM ENDAST BÖTER INGÅR I STRAFFSKALAN	362	358	4	-	-	76,17	77,02
NARKOTIKAFÖRORDNINGEN, NARKC- TIKASTRAFFLAGEN	362	358	4	-	-	76,17	77,02
SPRITILLVERKNINGSFÖRORDNINGEN	-	-	-	-	-	-	-
VALUTAFÖRORDNINGEN	-	-	-	-	-	-	-
SUMMA BROTT	10352	8632	1525	176	19	31,09	37,29
FALL DÄR BROTTSLIGT FÖRFARANDE EJ MISSTÄNKS	3	1	2	-	-	0,15	0,45
SJÄLMÖRD	-	-	-	-	-	-	-
ÖVRIGA DÖDSFALL	-	-	-	-	-	-	-
BRAND	3	1	2	-	-	0,46	1,39

OMRADE BROTT	UPPKLARADE BROTT					UPPKLARINGSPROCENT FÖR BROTT ANMÅLDA	
	TOTALT	DARAV BROTT SOM ANMÅLTS				1968	1968 EL TIDIGARE
		1968	1967	1966	TIDIGARE		
ÖVRIGA STÄDER 50 000 - INV							
BROTT MOT BROTTSBALKEN	37567	29976	7211	207	173	31,00	38,85
3 KAP BROTT MOT LIV OCH HÅLSA	2208	1874	323	10	1	49,28	58,06
MORD, DRÅP (1,2,10)							
I FÖRENING MED SJÄLVMORD	6	6	-	-	-	85,71	85,71
DARAV FÖRSÖK TILL MORD, DRÅP	2	2	-	-	-	100,00	100,00
ÖVRIGA MORD OCH DRÅP	32	27	5	-	-	81,82	96,97
DARAV FÖRSÖK TILL MORD, DRÅP	25	21	4	-	-	91,30	108,70
BARNADRAP (3)	-	-	-	-	-	-	-
FOSTERFÖRDRIVNING (4)	2	2	-	-	-	50,00	50,00
MISSHANDEL, GROV (6)							
MED DÖDLIG UTGANG	-	-	-	-	-	-	-
ANNAN	101	93	8	-	-	59,24	64,33
MISSHANDEL, ÖVRIGA BROTT (5)							
MED DÖDLIG UTGANG	2	2	-	-	-	50,00	50,00
ANNAN	1904	1607	287	9	1	47,57	56,36
VALLANDE TILL ANNANS DÖD (7)							
I SAMBAND MED TRAFIKGLYCKA	95	77	17	1	-	71,30	87,96
I ÖVRIGA FALL	3	2	1	-	-	18,18	27,27
ÖVRIGA BROTT MOT 3 KAP (8,9)	63	58	5	-	-	58,00	63,00
4 KAP BROTT MOT FRIHET O FRID	1372	1181	183	7	1	44,17	51,31
HEMFRIDSBR., OLAGA INTRÅNG (6)	549	469	75	4	1	62,12	72,72
OLAGA MOT (5)	354	303	50	1	-	34,75	40,60
ÖVR. BROTT MOT 4 KAP (1-4,7-9)	469	409	58	2	-	39,06	44,79
5 KAP ÅREKRÄNKNING	59	48	10	1	-	62,34	76,62
6 KAP SEDLIGHETSBRÖTT	778	470	306	2	-	49,58	82,07
VÅLDTÅKT, VÅLDFÖRANDE (1)							
MOT KVINNA UNDER 15 ÅR	10	8	2	-	-	44,44	55,56
MOT KVINNA 15 ÅR ELLER ÄLDRE	45	42	2	1	-	45,16	48,39
HETEROSEXUELL OTUKT							
MED BARN UNDER 15 ÅR (3,5)	271	60	211	-	-	61,22	276,53
AN. HETEROSEX. OTUKT (2,4,5)	12	10	2	-	-	27,78	33,33
HOMOSEXUELL OTUKT							
MED BARN UNDER 15 ÅR (3)	93	62	31	-	-	96,88	145,31
AN. HOMOSEX. OTUKT (2,4)	8	8	-	-	-	57,14	57,14
OTUKTIGT BETEENDE (6)	335	277	57	1	-	44,89	54,29
KOPPLERI, FRÅMJANDE AV OTUKT (7)	2	2	-	-	-	28,57	28,57
ÖVRIGA BROTT MOT 6 KAP (8)	2	1	1	-	-	100,00	200,00
7 KAP BROTT MOT FAMILJ	3	2	1	-	-	20,00	30,00

OMRADE BROTT	UPPKLARADE BROTT					UPPKLARINGSPROCENT FÖR BROTT ANMALDA	
	TOTALT	DARAV BROTT SOM ANMÄLTS				1968	1968 EL TIDIGARE
		1968	1967	1966	TIDIGARE		
8 KAP STÖLD, RAN OCH ANDRA TILLEGREPPSBROTT	17714	14414	3250	43	7	22,51	27,66
TILLEGREPP AV MOTORDRIVET FORT- SKAFFNINGSMEDEL (1-4,7,8)							
BIL	1990	1553	428	9	-	30,97	39,68
DARAV FÖRSÖK	440	424	16	-	-	22,99	23,86
MOTORCYKEL	73	69	4	-	-	14,35	15,18
MOPED	644	561	86	3	-	13,08	15,02
BÅT	25	15	10	-	-	15,63	26,04
ANNAT	15	8	7	-	-	19,51	36,59
TILLEGREPP AV EJ MOTORDRIVET FORTSKAFFNINGSMEDEL (1-4,8)							
CYKEL	332	291	40	1	-	2,83	3,22
ANNAT	37	31	5	1	-	15,90	18,97
INBR.STÖLD, EJ AV VAPEN (1-4)	4891	4013	866	10	2	25,16	30,67
I KASSASKAP, KASSAVALV O D	49	37	12	-	-	25,52	33,79
I BOSTADSLÄGENHET ELLER I BOSTADSVILLA	314	294	20	-	-	19,71	21,05
I FRITIDSHUS	368	199	168	1	-	27,79	51,40
I BUTIK	754	616	138	-	-	29,26	35,82
I FABRIK, LAGER, VERKSTAD, GARAGE, BENSINSTATION	511	387	121	2	1	21,03	27,77
PÅ BYGGNADSPLATS, I BOD	205	176	29	-	-	15,64	18,22
I KÄLLARE, PÅ VIND	497	411	84	2	-	13,99	16,92
ANNAN INBROTTSSTÖLD	2193	1893	294	5	1	33,87	39,24
ANNAN STÖLD, SNATTERI, BODRAKT (EJ AV VAPEN O D) (1-4)	8885	7237	1625	14	5	27,45	33,70
FRAN MOTORDRIVET							
FORTSKAFFNINGSMEDEL	897	700	195	2	-	8,70	11,15
FICKSTÖLD	128	116	11	1	-	25,38	28,01
I BOSTADSLÄGENHET	670	583	85	2	-	31,86	36,61
I BUTIK, VARUHUS	4485	3743	737	5	-	62,34	74,70
ÖVRIGT	2705	2095	601	4	5	20,89	26,98
STÖLD AV VAPEN O D AV. MEDELST INBROTT (1-4)	50	49	1	-	-	37,40	38,17
RAN, ÄVEN GROVT (5,6)	72	65	7	-	-	36,31	40,22
ÖVRIGA BROTT MOT 8 KAP (8-10)	700	522	173	5	-	51,99	69,72
9 KAP BEDRÄGERI OCH ANNAN ÖREDLIGHET	8903	7062	1674	73	94	55,84	70,40
BEDRÄGERI, BEDR. BETEENDE (1-3)							
MEDELST CHECK	2625	2204	357	34	30	55,21	65,76
MOT POSTVERKET	1417	852	563	2	-	65,89	109,59
MOT HOTELL, REST., TAXIFÖRARE	515	422	87	5	1	49,36	60,23
ÖVRIGT	3257	2713	450	31	63	55,39	66,50
UTPRESSNING, OCKER (4,5)	31	16	15	-	-	15,38	29,81
HALERI, HALERIFÖRSEELSE (6,7)	1037	835	201	1	-	58,03	72,06
ÖVRIGA BROTT MOT 9 KAP (8-10)	21	20	1	-	-	30,30	31,82

OMRADE BROTT	UPPKLARADE BROTT					UPPKLARINGSPROCENT FÖR BROTT ANMÄLDA	
	TOTALT	DÄRAV BROTT SOM ANMÄLTS				1968	1968 EL TIDIGARE
		1968	1967	1966	TIDIGARE		
10 KAP FÖRSKINGRING OCH ANNAN TROLOSHET	1303	1003	293	6	1	54,60	70,93
FÖRSKINGRING, UNDANDRAKT (1-3)	715	544	166	4	1	56,96	74,87
OLOVLIGT FÖRFOGANDE (4)							
ÖVER AVBETALNINGSGODS	171	129	40	2	-	56,09	74,35
ANNAT OLOVLIGT FÖRFOGANDE	207	170	37	-	-	46,96	57,18
FYNDFÖRSEELSE (8)	16	12	4	-	-	14,63	19,51
ÖVRIGA BROTT MOT 10 KAP (5-7)	194	148	46	-	-	71,15	93,27
11 KAP GÄLDENÄRSBROTT	87	26	44	9	8	26,53	88,78
12 KAP SKADEGÖRELSEBROTT	1487	1256	221	10	-	22,36	26,49
SKADEGÖRELSE, ÅVERKAN (1-3)							
GENOM BRAND	16	12	4	-	-	10,91	14,55
ANNAN SKADEGÖRELSE	1471	1244	217	10	-	22,64	26,77
TAGANDE AV OLOVLIG VÄG (4)	-	-	-	-	-	-	-
13 KAP ALLMÄNFÄRLIGA BROTT	343	289	38	15	1	31,38	37,24
MORDBRAND, ÅVEN GROV (1,2)	27	21	6	-	-	32,81	42,19
ALLMÄNFÄRLIG VÅRDSLOSHET (6)	311	264	31	15	1	31,73	37,28
ÖVRIGA BROTT MOT 13 KAP (3-5, 7-10)	5	4	1	-	-	16,00	20,00
14 KAP FÖRFALSKNINGSBROTT	755	542	200	12	1	52,52	73,16
URKUNDSFÖRFALSKN. M M (1-4,9)							
CHECK	165	139	26	-	-	42,51	50,46
ANNAT	573	391	170	11	1	59,88	87,75
ÖVRIGA BROTT MOT 14 KAP (7-10)	17	12	4	1	-	23,06	32,69
15 KAP MENED, FALSKT ÅTAL M M	434	282	143	9	-	53,31	82,04
MENED M M (1-3)	36	27	9	-	-	45,00	66,00
ÖVRIGA BROTT MOT 15 KAP (5-13)	398	255	134	9	-	54,37	84,86
16 KAP BROTT MOT ALLM. ORDNING (UTOM FYLLERI O FÖRARGELSE- VÄCKANDE BETEENDE)	82	74	8	-	-	48,68	53,95
17 KAP BROTT MOT ALLMÄN VERK- SAMHET	821	669	148	4	-	63,71	78,19
VÅLD MOT TJANSTEMAN							
MOT POLISMAN (1)	103	86	17	-	-	71,07	85,12
I ÖVRIGA FALL (1-3)	70	59	10	1	-	56,19	66,67
MOT M M MOT TJANSTEMAN (1-3,5)	222	179	42	1	-	59,08	73,27
VÅLDSAMT MOTSTÅND (4)	341	279	61	1	-	71,54	87,44
ÖVRIGA BROTT MOT 17 KAP (6-15)	85	66	18	1	-	50,38	64,89
18 KAP HOGMÅLSBROTT	7	6	1	-	-	54,55	63,64
19 KAP BROTT MOT RIKETS SÄKER- HET	5	5	-	-	-	45,45	45,45
20 KAP ÅMBETSROTT	418	99	256	4	59	48,06	202,91

OMRADE BROTT	UPPKLARADE BROTT					UPPKLARINGSPROCENT FÖR BROTT ANMÄLDA	
	TOTALT	DÄRAV BROTT SOM ANMÄLTS				1968	1968 EL TIDIGARE
		1968	1967	*966	TIDIGARE		
21 KAP BROTT AV KRIGSMÄN UTOM FYLLERI O. FÖRARG. VACK. BETEENDE	788	674	112	2	-	65,18	76,21
UNDANHÄLLANDE, RYMNING (11,12)	351	310	39	2	-	73,46	83,18
ÖVRIGA BROTT MOT 21 KAP (1-10, 13,14,17,18)	437	364	73	-	-	59,48	71,41
TRAFIKBROTTSLAGEN	9523	8674	822	26	1	90,70	99,58
RATTFYLLERI, RATTÖNKTERHET (4)	3186	2862	323	1	-	86,81	96,63
SMITNING (5)	800	713	77	10	-	75,53	84,75
ÖVRIGA (TBL 1.2ST, 3.1-3ST)	5537	5099	422	15	1	95,81	104,04
BROTT MOT ÖVR. LAGAR C. FÖRFATT- NINGAR FÖR VILKA ÄR STADGAT SVÄRARE STRAFF ÄN BÖTER	4418	2919	1341	143	15	56,15	84,98
CHECKLAGEN	944	272	555	112	5	83,69	290,46
VARUSMUGGLINGSLAGEN	877	648	229	-	-	56,74	76,80
FÖRFATTN. ANG. RUSDRYCK. O. ÖL UTOM SPRITILLVERKN.FÖRORDN.	413	318	95	-	-	73,61	95,60
SKATTESTRAFFLAGEN	610	446	132	26	6	32,70	44,72
UPPBÖRDSFÖRORDNINGEN (8C PAR 1 MOM 2 ST)	919	798	118	3	-	64,62	74,41
ÖVRIGA LAGAR OCH FÖRFATTNINGAR	655	437	212	2	4	62,34	93,44
BROTT MOT VISSA FÖRFATTNINGAR ÄVEN OM ENDAST BÖTER INGÅR I STRAFFSKALAN	1722	1477	244	1	-	50,97	59,42
NARKOTIKAFÖRORDNINGEN, NARKO- TIKASTRAFFLAGEN	1688	1472	216	-	-	51,02	58,51
SPRITILLVERKNINGSFÖRORDNINGEN	34	5	28	1	-	38,46	261,54
VALUTAFÖRORDNINGEN	-	-	-	-	-	-	-
SUMMA BROTT	53230	43046	9618	377	189	37,64	46,55
FALL DÄR BROTTSLIGT FÖRFARANDE EJ MISSTÄNKS	193	65	121	7	-	2,21	6,57
SJÄLVMORD	78	54	23	1	-	19,64	28,36
ÖVRIGA DÖDSFALL	27	2	24	1	-	0,16	2,12
BRAND	88	9	74	5	-	0,65	6,33

OMRADE BROTT	UPPKLARADE BROTT					UPPKLARINGSPROCENT FÖR BROTT ANMALDA	
	TOTALT	DARAV BROTT SOM ANMALTS				1968	1968 EL TIDIGARE
		1968	1967	1966	TIDIGARE		
STÄDER 20 000 - 49 999 INV							
BROTT MOT BROTTSBALKEN	28203	21775	5965	433	30	31,29	40,53
3 KAP BROTT MOT LIV OCH HÄLSA	1769	1392	359	17	1	48,13	61,17
MORD, DRAP (1,2,10)							
I FÖRENING MED SJÄLVMORD	2	2	-	-	-	40,00	40,00
DARAV FÖRSÖK TILL MORD, DRAP	-	-	-	-	-	-	-
ÖVRIGA MORD OCH DRAP	13	12	1	-	-	60,00	65,00
DARAV FÖRSÖK TILL MORD, DRAP	11	10	1	-	-	62,50	68,75
BARNADRAP (3)	-	-	-	-	-	-	-
FOSTERFÖRDRIVNING (4)	3	3	-	-	-	100,00	100,00
MISSHANDEL, GROV (6)							
MED DÖDLIG UTGANG	1	1	-	-	-	50,00	50,00
ANNAN	82	60	22	-	-	56,60	77,36
MISSHANDEL, ÖVRIGA BROTT (5)							
MED DÖDLIG UTGANG	3	-	3	-	-	-	300,00
ANNAN	1487	1169	306	11	1	46,13	58,68
VALLANDE TILL ANNANS DÖD (7)							
I SAMBAND MED TRAFIKOLYCKA	98	86	11	1	-	64,66	73,68
I ÖVRIGA FALL	18	8	7	3	-	66,67	150,00
ÖVRIGA BROTT MOT 3 KAP (8,9)	62	51	9	2	-	68,00	82,67
4 KAP BROTT MOT FRIHET O FRID	1044	843	196	5	-	44,94	55,65
HEMFRIKEDSBR., GLAGA INTRANG (6)	436	362	70	4	-	54,52	65,66
OLAGA HOT (5)	252	190	62	-	-	38,15	50,60
ÖVR. BROTT MOT 4 KAP (1-4,7-9)	356	291	64	1	-	40,76	49,86
5 KAP ÅREKRÄKNING	36	35	1	-	-	51,47	52,94
6 KAP SEDLIGHETSBROTT	283	243	40	-	-	49,80	57,99
VÄLDTAKT, VÄLDFÖRANDE (1)							
MOT KVINNA UNDER 15 ÅR	7	7	-	-	-	70,00	70,00
MOT KVINNA 15 ÅR ELLER ÄLDRE	53	48	5	-	-	62,34	68,83
HETEROSEXUELL OTUKT							
MED BARN UNDER 15 ÅR (3,5)	29	26	3	-	-	44,07	49,15
AN. HETEROSEX. OTUKT (2,4,5)	6	5	1	-	-	41,67	50,00
HOMOSEXUELL OTUKT							
MED BARN UNDER 15 ÅR (3)	24	23	1	-	-	76,67	80,00
AN. HOMOSEX. OTUKT (2,4)	2	1	1	-	-	20,00	40,00
OTUKTIGT BETEENDE (6)	160	132	28	-	-	45,21	54,79
KOPPLERI, FRÅMJAÑANDE AV OTUKT (7)	-	-	-	-	-	-	-
ÖVRIGA BROTT MOT 6 KAP (8)	2	1	1	-	-	50,00	100,00
7 KAP BROTT MOT FAMILJ	6	5	1	-	-	45,45	54,55

OMRADE BROTT	UPPKLARADE BROTT					UPPKLARINGSPROCENT FÖR BROTT ANMÄLDA	
	TOTALT	DÄRAV BROTT SOM ANMÄLTS				1968	1968 EL TIDIGARE
		1968	1967	1966	TIDIGARE		
8 KAP STÖLD, RAN OCH ANDRA TILLGREPPSBROTT	14288	11217	2995	63	13	23,94	30,49
TILLGREPP AV MOTORDRIVET FORT- SKAFFNINGSMEDEL (1-4,7,8)							
BIL	1736	1255	476	5	-	38,90	53,81
DÄRAV FÖRSÖK	388	361	27	-	-	29,37	31,57
MOTORCYKEL	67	52	15	-	-	24,07	31,02
MOPED	527	424	102	-	1	14,20	17,65
BÅT	46	38	8	-	-	29,46	35,66
ANNAT	10	9	1	-	-	26,47	29,41
TILLGREPP AV EJ MOTORDRIVET FORTSKAFFNINGSMEDEL (1-4,8)							
CYKEL	358	281	77	-	-	3,13	3,99
ANNAT	45	37	8	-	-	18,14	22,06
INBR. STÖLD, EJ AV VAPEN (1-4)	4198	3053	1111	24	10	26,32	36,19
I KASSASKAP, KASSAVALV O D	45	36	9	-	-	28,35	35,43
I BOSTADSLÄGENHET ELLER I BOSTADSVILLA	253	219	34	-	-	22,08	25,50
I FRITIDSHUS	557	233	310	8	6	27,38	65,45
I BUTIK	670	547	120	3	-	37,96	46,50
I FABRIK, LAGER, VERKSTAD, GARAGE, BENSINSTATION	673	498	167	7	1	31,52	42,59
PÅ BYGGNADSPÅS, I BOD	152	127	22	3	-	15,39	18,42
I KÄLLARE, PÅ VIND	613	463	149	1	-	21,96	29,08
ANNAN INBROTTSSTÖLD	1235	930	300	2	3	25,31	33,61
ANNAN STÖLD, SNATTERI, BODRÅKT (EJ AV VAPEN O D) (1-4)	6549	5542	990	17	-	30,01	35,46
FRÅN MOTORDRIVET							
FORTSKAFFNINGSMEDEL	1014	720	286	8	-	12,32	17,35
FICKSTÖLD	97	87	10	-	-	27,27	30,41
I BOSTADSLÄGENHET	485	427	56	2	-	34,63	39,33
I BUTIK, VARUHUS	2059	1753	305	1	-	61,06	71,72
ÖVRIGT	2894	2555	333	6	-	31,16	35,29
STÖLD AV VAPEN O D AV. MEDELST INBROTT (1-4)	73	64	5	4	-	45,39	51,77
RAN, ÅVEN GROVT (5,6)	41	36	4	-	1	38,30	43,62
ÖVRIGA BROTT MOT 8 KAP (8-10)	638	426	198	13	1	54,62	81,79
9 KAP BEDRÅGERI OCH ANNAN ØREDLIGHET	5440	3949	1227	262	2	58,86	81,09
BEDRÅGERI, ØEDR. BETEENDE (1-3)							
MEDELST CHECK	1257	1123	133	1	-	56,69	63,45
MOT POSTVERKET	762	456	305	-	1	66,76	111,57
MOT HOTELL, REST., TAXIFÖRARE	381	273	105	3	-	50,74	70,82
ØVRIGT	2137	1417	465	254	1	59,61	89,90
UTPRESSNING, ØCKER (4,5)	28	26	2	-	-	70,27	75,68
HALERI, HALERIFÖRSEELSE (6,7)	860	644	213	3	-	60,58	80,90
ØVRIGA BROTT MOT 9 KAP (8-10)	15	10	4	1	-	33,33	50,00

OMRÅDE BROTT	UPPKLARADE BROTT					UPPKLARINGSPROCENT FÖR BROTT ANMÅLDA	
	TOTALT	DARAV BROTT SOM ANMÅLTS				1968	1968 EL TIDIGARE
		1968	1967	1966	TIDIGARE		
10 KAP FÖRSKINGRING OCH ANNAN TROLOSHET	722	461	231	23	7	53,60	83,95
FÖRSKINGRING, UNDRÅK (1-3)	291	166	101	18	6	45,23	79,29
OLOVLIGT FÖRFOGANDE (4)							
ÖVER AVBETALNINGSGODS	123	93	28	2	-	58,86	77,85
ANNAT OLOVLIGT FÖRFOGANDE	154	99	51	3	1	58,93	91,67
FYNDFÖRSEELSE (8)	17	15	2	-	-	35,71	40,48
ÖVRIGA BROTT MOT 10 KAP (5-7)	137	88	49	-	-	70,40	109,60
11 KAP GÅLDENÅRSBROTT	92	28	46	15	3	30,43	100,00
12 KAP SKADEGÖRELSEBROTT	1180	905	267	8	-	18,66	24,33
SKADEGÖRELSE, ÅVERKAN (1-3)							
GENM BRAND	35	22	13	-	-	33,33	53,03
ANNAN SKADEGÖRELSE	1137	878	251	8	-	18,41	23,84
TAGANDE AV OLOVLIG VÄG (4)	8	5	3	-	-	35,71	57,14
13 KAP ALLMÅNFÄRLIGA BROTT	248	183	63	2	-	29,95	40,59
MORDBRAND, ÅVEN GROV (1,2)	12	9	3	-	-	21,95	29,27
ALLMÅNFÄRLIG VÅRDSLÖSHET (6)	231	171	58	2	-	31,43	42,46
ÖVRIGA BROTT MOT 13 KAP (3-5, 7-10)	5	3	2	-	-	11,54	19,23
14 KAP FÖRFÄLSKNINGSBROTT	436	342	76	18	-	57,29	73,03
URKUNDSFÖRFÄLSKN. M M (1-4,9)							
CHECK	174	148	26	-	-	61,67	72,50
ANNAT	235	173	45	17	-	53,56	72,76
ÖVRIGA BROTT MOT 14 KAP (7-10)	27	21	5	1	-	61,76	79,41
15 KAP MENED, FÄLSKT ÅTAL M M	278	201	74	1	2	57,26	79,20
MENED M M (1-3)	25	10	15	-	-	35,71	89,29
ÖVRIGA BROTT MOT 15 KAP (5-13)	253	191	59	1	2	59,13	78,33
16 KAP BROTT MOT ALLM. ÖRDNING (UTOM FYLLERI O FÖRÄRGELSE- VÄCKANDE BETEENDE)	461	435	25	1	-	49,60	52,57
17 KAP BROTT MOT ALLMÅN VERK- SAMHET	780	621	155	4	-	60,59	76,10
VÄLD MOT TJÄNSTEMAN							
MOT POLISMAN (1)	80	62	18	-	-	59,62	76,92
I ÖVRIGA FÄLL (1-3)	62	50	12	-	-	49,02	60,78
MOT M M MOT TJÄNSTEMAN (1-3,5)	177	138	37	2	-	58,97	75,64
VÄLDSAMT MOTSTÄND (4)	370	294	76	-	-	67,12	84,47
ÖVRIGA BROTT MOT 17 KAP (6-15)	91	77	12	2	-	52,38	61,90
18 KAP HÖGMÅLSBROTT	9	9	-	-	-	90,00	90,00
19 KAP BROTT MOT RIKETS SÄKER- HET	3	3	-	-	-	75,00	75,00
20 KAP ÅMBETSROTT	116	79	28	7	2	47,31	69,46

OMRÅDE BROTT	UPPKLARADE BROTT					UPPKLARINGSPROCENT FÖR BROTT ANMÅLDA	
	TOTALT	DARAV BROTT SOM ANMÅLTS				1968	1968 EL TIDIGARE
		1968	1967	1966	TIDIGARE		
21 KAP BROTT AV KRIGSMAN UTOM FYLLERI O.FÖRARG.VÄCK.BETEENDE UNDANHÅLLANDE, RYMNING (11,12) ÖVRIGA BROTT MOT 21 KAP (1-10, 13,14,17,18)	1012 431 581	824 356 468	181 73 108	7 2 5	- - -	66,03 66,29 65,82	81,09 80,26 81,72
TRAFIKBROTTLAGEN RATTFYLLERI, RATTONYKTERHET(4) SMITNING (5) ÖVRIGA (TBL 1.2ST, 3.1-3ST)	8211 3162 684 4365	7500 2901 610 3989	701 261 71 369	9 - 2 7	1 - 1 -	90,32 87,17 74,75 95,89	98,88 95,01 83,82 104,93
BROTT MOT ÖVR.LAGAR C.FÖRFATT- NINGAR FÖR VILKA ÄR STADGAT SVARARE STRAFF AN BÖTER	3847	2802	953	88	4	57,08	78,37
CHECKLAGEN VARUSMUGGLINGSLAGEN FÖRFATTN. ANG. RUSDRYCK. O. ÖL UTOM SPRITILLVERKN.FÖRÖRDN. SKATTESTRAFFLAGEN UPPBÖRDSFÖRÖRDNINGEN (80 PAR 1 MOM 2 ST) ÖVRIGA LAGAR OCH FÖRFATTNINGAR	678 886 291 571 644 777	256 845 242 348 530 581	356 40 48 210 112 187	64 1 1 11 2 9	2 - - 2 - -	68,63 65,40 72,02 32,28 57,36 64,13	181,77 68,58 86,61 52,97 69,70 85,76
BROTT MOT VISSA FÖRFATTNINGAR ÄVEN OM ENDAST BÖTER INGÅR I STRAFFSKALAN	1401	1365	36	-	-	73,51	75,44
NARKOTIKAFÖRÖRDNINGN, NARKO- TIKASTRAFFLAGEN SPRITILLVERKNINGSFÖRÖRDNINGEN VALUTAFÖRÖRDNINGEN	1387 12 2	1357 7 1	30 5 1	- - -	- - -	73,55 63,64 100,00	75,18 109,09 200,00
SUMMA BROTT	41662	33442	7055	530	35	39,50	49,21
FALL DÄR BROTTSLIGT FÖRFARANDE EJ MISSTÄNKS SJÄLVMÖRD ÖVRIGA DÖDSFALL BRAND	191 81 22 88	55 41 2 12	128 38 17 73	7 2 2 3	1 - 1 -	2,58 17,30 0,27 1,05	8,55 34,18 2,93 7,69

Tabell 4 (forts) Övriga kommuner 1968

OMRÅDE BROTT	UPPKLARADE BROTT					UPPKLARINGSPROCENT FÖR BROTT ANMALDA	
	TOTALT	DÄRAV BROTT SOM ANMALTS				1968	1968 EL TIDIGARE
		1968	1967	1966	TIDIGARE		
ÖVRIGA KOMMUNER							
BROTT MOT BROTTSBALKEN	49190	41564	7326	287	13	28,11	33,26
3 KAP BROTT MOT LIV OCH HÄLSA MORD, DRÅP (1,2,10)	2840	2500	323	17	-	46,80	53,16
I FÖRENING MED SJÄLMORD	3	3	-	-	-	42,86	42,86
DÄRAV FÖRSÖK TILL MORD, DRÅP	2	2	-	-	-	100,00	100,00
ÖVRIGA MORD OCH DRÅP	36	35	1	-	-	66,04	67,92
DÄRAV FÖRSÖK TILL MORD, DRÅP	28	27	1	-	-	71,05	73,68
BARNDRÅP (3)	2	1	1	-	-	50,00	100,00
FÖSTERFÖRDRIVNING (4)	5	4	1	-	-	36,36	45,45
MISSHANDEL, GROV (6)							
MED DÖDLIG UTGÅNG	2	2	-	-	-	50,00	50,00
ANNAN	134	116	18	-	-	54,72	63,21
MISSHANDEL, ÖVRIGA BROTT (5)							
MED DÖDLIG UTGÅNG	3	2	1	-	-	100,00	150,00
ANNAN	2376	2102	258	16	-	44,78	50,62
VÄLLANDE TILL ANNANS DÖD (7)							
I SAMBAND MED TRAFIKÖLYCKA	176	147	29	-	-	80,77	96,70
I ÖVRIGA FALL	23	19	4	-	-	55,88	67,65
ÖVRIGA BROTT MOT 3 KAP (8,9)	80	69	10	1	-	48,94	56,74
4 KAP BROTT MOT FRIHET O FRID HEMFRIDSBR., OLAGA INTRÅNG (6)	1823	1575	239	8	1	41,33	47,84
OLAGA HÖT (5)	638	563	72	3	-	48,70	55,19
OLAGA HÖT (5)	501	391	107	3	-	38,52	49,36
ÖVR. BROTT MOT 4 KAP (1-4,7-9)	684	621	60	2	1	37,87	41,71
5 KAP ÅREKRÄNKNING	103	94	6	3	-	53,71	58,86
6 KAP SEDLIGHETSBRÖTT VÄLDTÅKT, VÄLDFÖRANDE (1)	800	731	67	1	1	54,59	59,75
MOT KVINNA UNDER 15 ÅR	15	15	-	-	-	45,45	45,45
MOT KVINNA 15 ÅR ELLER ÄLDRE	88	79	8	-	1	47,88	53,33
HETEROSEXUELL ÖTUKT							
MED BARN UNDER 15 ÅR (3,5)	152	129	23	-	-	55,13	64,96
AN. HETEROSEX. ÖTUKT (2,4,5)	23	20	3	-	-	33,90	38,98
HOMOSEXUELL ÖTUKT							
MED BARN UNDER 15 ÅR (3)	32	30	1	1	-	73,17	78,05
AN. HOMOSEX. ÖTUKT (2,4)	20	20	-	-	-	80,00	80,00
ÖTUKTIGT BETEENDE (6)	466	438	28	-	-	56,01	59,59
KOPPLERI, FRÄMJANDE AV ÖTUKT (7)	4	-	4	-	-	-	-
ÖVRIGA BROTT MOT 6 KAP (8)	-	-	-	-	-	-	-
7 KAP BROTT MOT FAMILJ	8	8	-	-	-	50,00	50,00

Tabell 4 (forts) Övriga kommuner 1968

OMRADE BROTT	UPPKLARADE BROTT					UPPKLARINGSPROCENT FÖR BROTT ANMÄLDA	
	TOTALT	DARAV BROTT SOM ANMÄLTS				1968	1968 EL TIDIGARE
		1968	1967	1966	TIDIGARE		
8 KAP STÖLD, RAN OCH ANDRA TILGREPPSBROTT	26487	23160	3247	75	5	22,88	26,16
TILGREPP AV MOTORDRIVET FORT- SKAFFNINGSMEDEL (1-4,7,8)							
BIL	3657	3166	490	1	-	42,45	49,03
DARAV FÖRSÖK	911	894	17	-	-	34,14	34,78
MOTORCYKEL	130	109	19	2	-	26,39	31,48
MOPED	830	722	106	2	-	17,13	19,69
BAT	134	117	17	-	-	20,31	23,26
ANNAT	42	35	7	-	-	27,34	32,81
TILGREPP AV EJ MOTORDRIVET FORTSKAFFNINGSMEDEL (1-4,8)							
CYKEL	611	556	54	1	-	4,41	4,85
ANNAT	150	142	8	-	-	15,60	16,48
INBR. STÖLD, EJ AV VAPEN (1-4)	9073	7872	1190	9	2	23,77	27,40
I KASSASKAP, KASSAVALV O D	149	141	8	-	-	31,83	33,63
I BOSTADSLAGENHET ELLER I BOSTADSVILLA	549	510	39	-	-	19,72	21,23
I FRITIDSHUS	2016	1745	269	-	2	20,69	23,90
I BUTIK	1152	1048	104	-	-	36,68	40,32
I FABRIK, LAGER, VERKSTAD, GARAGE, BENSINSTATION	1465	1222	240	3	-	27,52	33,00
PA BYGGNADSPATS, I BOD	402	375	27	-	-	15,58	16,70
I KALLARE, PA VIND	873	791	82	-	-	22,89	25,26
ANNAN INBRÖTTSTÖLD	2467	2040	421	6	-	24,01	29,04
ANNAN STÖLD, SNATTERI, BODRAKT (EJ AV VAPEN O D) (1-4)	10349	9158	1144	44	3	23,50	26,55
FRAN MOTORDRIVET							
FORTSKAFFNINGSMEDEL	2370	2031	337	2	-	14,73	17,19
FICKSTÖLD	366	359	7	-	-	39,23	40,00
I BOSTADSLAGENHET	973	895	66	11	1	32,08	34,87
I BUTIK, VARUHUS	2634	2307	303	24	-	54,37	62,08
ÖVRIGT	4006	3566	431	7	2	20,68	23,23
STÖLD AV VAPEN O D AV. MEDELST INBROTT (1-4)	241	239	2	-	-	44,10	44,46
RAN, AVEN GROVT (5,6)	63	59	4	-	-	40,41	43,15
ÖVRIGA BROTT MOT 8 KAP (8-10)	1207	985	206	16	-	45,75	56,06
9 KAP BEDRAGERI OCH ANNAN ÖREDLIGHET	8252	6135	2028	88	1	46,81	62,97
BEDRAGERI, BEDR. BETEENDE (1-3)							
MEDELST CHECK	2031	1816	213	2	-	52,18	58,36
MOT POSTVERKET	655	464	162	29	-	58,96	83,23
MOT HOTELL, REST., TAXIFÖRARE	472	411	55	6	-	47,96	55,08
ÖVRIGT	3617	2172	1396	48	1	36,36	60,56
UTPRESSNING, OCKER (4,5)	78	71	7	-	-	62,28	68,42
HÄLERI, HÄLERIFÖRSEELSE (6,7)	1339	1154	183	2	-	64,83	75,22
ÖVRIGA BROTT MOT 9 KAP (8-10)	60	47	12	1	-	41,23	52,63

OMRADE BROTT	UPPKLARADE BROTT					UPPKLARINGSPROCENT FÖR BROTT ANMALDA	
	TOTALT	DARAV BROTT SOM ANMALTS				1968	1968 EL TIDIGARE
		1968	1967	1966	TIDIGARE		
10 KAP FÖRSKINGRING OCH ANNAN TROLOSHET	1384	1050	306	27	1	48,36	63,75
FÖRSKINGRING, UNDANDRAKT (1-3)	674	459	198	16	1	46,04	67,60
OLOVLIGT FÖRFOGANDE (4)							
ÖVER AVBETALNINGSGODS	201	176	23	2	-	55,35	63,21
ANNAT OLOVLIGT FÖRFOGANDE	235	183	48	4	-	47,16	60,57
FYNDFÖRSEELSE (8)	51	45	5	1	-	27,78	31,48
ÖVRIGA BROTT MOT 10 KAP (5-7)	223	187	32	4	-	61,11	72,88
11 KAP GÅLDENÄRSBROTT	118	37	56	23	2	18,97	60,51
12 KAP SKADEGÖRELSEBROTT	2504	2249	243	12	-	17,95	19,98
SKADEGÖRELSE, AVERKAN (1-3)							
GENOM BRAND	63	58	5	-	-	26,13	28,38
ANNAN SKADEGÖRELSE	2422	2177	233	12	-	17,78	19,78
TAGANDE AV OLOVLIG VÄG (4)	19	14	5	-	-	21,54	29,23
13 KAP ALLMANFARLIGA BROTT	722	665	53	4	-	32,47	35,25
MORDBRAND, ÄVEN GROV (1,2)	56	52	4	-	-	37,96	40,88
ALLMANFARLIG VÄRDSLÖSHET (6)	642	598	41	3	-	32,93	35,35
ÖVRIGA BROTT MOT 13 KAP (3-5, 7-10)	24	15	8	1	-	15,79	25,26
14 KAP FÖRFALSKNINGSBROTT	893	540	333	19	1	55,38	91,59
URKUNDSFÖRFALSKN. M M (1-4,9)							
CHECK	390	119	270	1	-	65,75	215,47
ANNAT	467	402	60	5	-	55,22	64,15
ÖVRIGA BROTT MOT 14 KAP (7-10)	36	19	3	13	1	28,79	54,55
15 KAP MENED, FALSKT ATAL M M	645	560	81	3	1	58,03	66,84
MENED M M (1-3)	37	26	11	-	-	39,39	56,06
ÖVRIGA BROTT MOT 15 KAP (5-13)	608	534	70	3	1	59,40	67,63
16 KAP BROTT MOT ALLM. ORDNING (UTOM FYLLERI O FÖRARGELSE- VÄCKANDE BETEENDE)	111	95	16	-	-	40,43	47,23
17 KAP BROTT MOT ALLMAN VERK- SAMHET	1335	1151	181	3	-	57,55	66,75
VÄLD MOT TJÄNSTEMAN							
MOT POLISMAN (1)	131	117	14	-	-	59,39	66,50
I ÖVRIGA FALL (1-3)	169	149	20	-	-	51,38	58,28
HOT M M MOT TJÄNSTEMAN (1-3,5)	344	287	55	2	-	59,92	71,82
VÄLDSAMT MOTSTÅND (4)	551	487	64	-	-	65,63	74,26
ÖVRIGA BROTT MOT 17 KAP (6-15)	140	111	28	1	-	38,01	47,95
18 KAP HÖGMALSBRÖTT	11	9	2	-	-	52,94	64,71
19 KAP BROTT MOT RIKETS SÄKER- HET	1	1	-	-	-	20,00	20,00
20 KAP ÄMBETSBRÖTT	171	128	40	3	-	34,13	45,60

OMRADE BROTT	UPPKLARADE BROTT					UPPKLARINGSPROCENT FÖR BROTT ANMÄLDA	
	TOTALT	DÄRAV BROTT SOM ANMÄLTS				1968	1968 EL TIDIGARE
		1968	1967	1966	TIDIGARE		
21 KAP BROTT AV KRIGSMÄN UTOM FYLLERI O.FÖRÄRG.VÄCK.BETEENDE	982	876	105	1	-	65,67	73,61
UNDANHÄLLANDE, RYMNING (11,12)	367	344	22	1	-	69,92	74,59
ÖVRIGA BROTT MOT 21 KAP (1-10, 13,14,17,18)	615	532	83	-	-	63,18	73,04
TRAFIKBROTTLÅGEN	10445	9424	1011	9	1	89,63	99,34
RATTFYLLERI, RATTÖNYKTERHET(4)	3760	3342	418	-	-	85,63	96,34
SMITNING (5)	856	737	117	1	1	75,67	87,89
ÖVRIGA (TBL 1.2ST, 3.1-3ST)	5829	5345	476	8	-	94,82	103,41
BROTT MOT ÖVR.LAGAR C.FÖRFATT- NINGAR FÖR VILKA ÄR STADGAT SVÄRARE STRAFF ÄN BÖTER	7514	6073	1256	179	6	50,68	62,71
CHECKLAGEN	915	452	361	98	4	69,65	140,99
VARUSMUGGLINGSLAGEN	401	276	125	-	-	61,33	89,11
FÖRFATTN. ANG. RUSDRYCK. O. ÖL UTOM SPRITILLVERKN.FÖRÖRDN.	694	592	71	31	-	68,76	80,60
SKATTESTRAFFLAGEN	1695	1369	292	33	1	34,24	42,40
UPPBÖRDSFÖRÖRDNINGEN (80 PAR I MOM 2 ST)	2101	1974	126	1	-	59,93	63,78
ÖVRIGA LAGAR OCH FÖRFATTNINGAR	1708	1410	281	16	1	51,65	62,56
BROTT MOT VISSA FÖRFATTNINGAR ÄVEN OM ENDAST BÖTER INGÅR I STRAFFSKALAN	617	469	148	-	-	47,71	62,77
NARKOTIKAFÖRÖRDNINGEN, NARKO- TIKASTRAFFLAGEN	549	409	140	-	-	47,28	63,47
SPRITILLVERKNINGSFÖRÖRDNINGEN	64	56	8	-	-	49,56	56,64
VALUTAFÖRÖRDNINGEN	4	4	-	-	-	80,00	80,00
SUMMA BROTT	67766	57530	9741	475	20	33,57	39,55
FALL DÄR BROTTSLIGT FÖRFARANDE EJ MISSTÄNKS	291	121	160	10	-	1,38	3,31
SÄLVMÖRD	110	70	38	2	-	9,31	14,63
ÖVRIGA DÖDSFALL	44	8	31	5	-	0,33	1,79
BRAND	137	43	91	3	-	0,77	2,46

OMRADE BROTT	UPPKLARADE BROTT				UPPKLARINGSPROCENT FÖR BROTT ANMALDA		
	TOTALT	DARAV BROTT SOM ANMALTS			1968	1968 EL TIDIGARE	
		1968	1967	1966			TIDIGARE
REGION OKÄND							
BROTT MOT BROTTSBALKEN	4392	4392	-	-	-	77,20	77,20
3 KAP BROTT MOT LIV OCH HALSA MORD, DRAP (1,2,10)	16	16	-	-	-	43,24	43,24
I FÖRENING MED SJÄLVMORD	-	-	-	-	-	-	-
DARAV FÖRSÖK TILL MORD, DRAP	-	-	-	-	-	-	-
ÖVRIGA MORD OCH DRAP	-	-	-	-	-	-	-
DARAV FÖRSÖK TILL MORD, DRAP	-	-	-	-	-	-	-
BARNADRAP (3)	-	-	-	-	-	-	-
FOSTERFÖRDRIVNING (4)	1	1	-	-	-	50,00	50,00
MISSHANDEL, GROV (6)							
MED DÖDLIG UTGANG	1	1	-	-	-	100,00	100,00
ANNAN	-	-	-	-	-	-	-
MISSHANDEL, ÖVRIGA BROTT (5)							
MED DÖDLIG UTGANG	1	1	-	-	-	100,00	100,00
ANNAN	12	12	-	-	-	37,50	37,50
VÄLLANDE TILL ANNANS DÖD (7)							
I SAMBAND MED TRAFIKOLYCKA	1	1	-	-	-	100,00	100,00
I ÖVRIGA FALL	-	-	-	-	-	-	-
ÖVRIGA BROTT MOT 3 KAP (8,9)	-	-	-	-	-	-	-
4 KAP BROTT MOT FRIHET O FRID HEMFRIKSBR., OLAGA INTRÄNG (6)	7	7	-	-	-	46,67	46,67
OLAGA HOT (5)	1	1	-	-	-	100,00	100,00
ÖVRIGA BROTT MOT 4 KAP (1-4,7-9)	2	2	-	-	-	25,00	25,00
ÖVR. BROTT MOT 4 KAP (1-4,7-9)	4	4	-	-	-	66,67	66,67
5 KAP ÅREKRÄNKNING	-	-	-	-	-	-	-
6 KAP SEDLIGHETSBRÖTT VALÖTÅKT, VALDFÖRANDE (1)	4	4	-	-	-	44,44	44,44
MOT KVINNA UNDER 15 ÅR	-	-	-	-	-	-	-
MOT KVINNA 15 ÅR ELLER ÄLDRE	2	2	-	-	-	50,00	50,00
HETEROSEXUELL ÖTUKT							
MED BARN UNDER 15 ÅR (3,5)	1	1	-	-	-	33,33	33,33
AN. HETEROSEX. ÖTUKT (2,4,5)	-	-	-	-	-	-	-
HOMOSEXUELL ÖTUKT							
MED BARN UNDER 15 ÅR (3)	-	-	-	-	-	-	-
AN. HOMOSEX. ÖTUKT (2,4)	1	1	-	-	-	100,00	100,00
ÖTUKTIGT BETEENDE (6)	-	-	-	-	-	-	-
KOPPLERI, FRÅMJAÑANDE AV ÖTUKT (7)	-	-	-	-	-	-	-
ÖVRIGA BROTT MOT 6 KAP (8)	-	-	-	-	-	-	-
7 KAP BROTT MOT FAMILJ	1	1	-	-	-	100,00	100,00

Tabell 4 (forts) Region okänd 1968

OMRADE BROTT	UPPKLARADE BROTT					UPPKLARINGSPROCENT FÖR BROTT ANMÄLDA	
	TOTALT	DARAV BROTT SOM ANMÄLTS				1968	1968 EL TIDIGARE
		1968	1967	1966	TIDIGARE		
8 KAP STÖLD, RAN OCH ANDRA TILLEGREPPSBROTT	132	132	-	-	-	13,48	13,48
TILLEGREPP AV MOTORDRIVET FORT- SKAFFNINGSMEDEL (1-4,7,8)							
BIL	3	3	-	-	-	23,08	23,08
DARAV FÖRSÖK	1	1	-	-	-	20,00	20,00
MOTORCYKEL	-	-	-	-	-	-	-
MOPED	-	-	-	-	-	-	-
BÅT	1	1	-	-	-	100,00	100,00
ANNAT	-	-	-	-	-	-	-
TILLEGREPP AV EJ MOTORDRIVET FORTSKAFFNINGSMEDEL (1-4,8)							
CYKEL	1	1	-	-	-	25,00	25,00
ANNAT	-	-	-	-	-	-	-
INBR.STÖLD, EJ AV VAPEN (1-4)	18	18	-	-	-	27,69	27,69
I KASSASKÅP, KASSAVALV O D	-	-	-	-	-	-	-
I BOSTADSLÄGENHET ELLER I BOSTADSVILLA	2	2	-	-	-	66,67	66,67
I FRITIDSHUS	1	1	-	-	-	50,00	50,00
I BUTIK	1	1	-	-	-	33,33	33,33
I FABRIK, LAGER, VERKSTAD, GARAGE, BENSINSTATION	8	8	-	-	-	100,00	100,00
PÅ BYGGNADSPLATS, I BOD	2	2	-	-	-	100,00	100,00
I KALLARE, PÅ VIND	-	-	-	-	-	-	-
ANNAN INBROTTSSTÖLD	4	4	-	-	-	8,51	8,51
ANNAN STÖLD, SNATTERI, BODRÅKT (EJ AV VAPEN O D) (1-4)	103	103	-	-	-	11,81	11,81
FRÅN MOTORDRIVET							
FORTSKAFFNINGSMEDEL	26	26	-	-	-	17,93	17,93
FICKSTÖLD	12	12	-	-	-	20,34	20,34
I BOSTADSLÄGENHET	-	-	-	-	-	-	-
I BUTIK, VARUHUS	3	3	-	-	-	8,11	8,11
ÖVRIGT	62	62	-	-	-	9,94	9,94
STÖLD AV VAPEN O D AV. MEDELST INBROTT (1-4)	-	-	-	-	-	-	-
RAN, ÄVEN GROVT (5,6)	1	1	-	-	-	25,00	25,00
ÖVRIGA BROTT MOT 8 KAP (8-10)	5	5	-	-	-	35,71	35,71
9 KAP BEDRÅGERI OCH ANNAN ÖREDLIGHET	4120	4120	-	-	-	93,85	93,85
BEDRÅGERI, BEDR. BETEENDE (1-3)							
MEDELST CHECK	175	175	-	-	-	51,47	51,47
MOT POSTVERKET	6	6	-	-	-	37,50	37,50
MOT HOTELL, REST., TAXIFÖRARE	6	6	-	-	-	66,67	66,67
ÖVRIGT	3878	3878	-	-	-	97,81	97,81
UTPRESSNING, OCKER (4,5)	-	-	-	-	-	-	-
HÅLERI, HÅLERIFÖRSEELSE (6,7)	8	8	-	-	-	61,54	61,54
ÖVRIGA BROTT MOT 9 KAP (8-10)	47	47	-	-	-	100,00	100,00

OMRADE BROTT	UPPKLARADE BROTT					UPPKLARINGSPROCENT FÖR BROTT ANMÄLDA	
	TOTALT	DARAV BROTT SOM ANMÄLTS				1968	1968 EL TIDIGARE
		1968	1967	1966	TIDIGARE		
10 KAP FÖRSKINGRING OCH ANNAN TROLOSHET	44	44	-	-	-	34,65	34,65
FÖRSKINGRING, UNDANDRÄKT (1-3)	10	10	-	-	-	37,04	37,04
OLOVLIGT FÖRFOGANDE (4)							
ÖVER AVBETALNINGSGOODS	23	23	-	-	-	74,19	74,19
ANNAT OLOVLIGT FÖRFOGANDE	7	7	-	-	-	53,85	53,85
FYNDFÖRSEELSE (8)	-	-	-	-	-	-	-
ÖVRIGA BROTT MOT 10 KAP (5-7)	4	4	-	-	-	8,33	8,33
11 KAP GÅLDENÄRSBROTT	3	3	-	-	-	100,00	100,00
12 KAP SKADEGÖRELSEBROTT	8	8	-	-	-	34,78	34,78
SKADEGÖRELSE, ÅVERKAN (1-3)							
GENOM BRAND	-	-	-	-	-	-	-
ANNAT SKADEGÖRELSE	8	8	-	-	-	34,78	34,78
TAGANDE AV GLCVLIG VÄG (4)	-	-	-	-	-	-	-
13 KAP ALLMÄNFÄRLIGA BROTT	-	-	-	-	-	-	-
MÖRDBRAND, ÅVEN GROV (1,2)	-	-	-	-	-	-	-
ALLMÄNFÄRLIG VÅRDSLÖSHET (6)	-	-	-	-	-	-	-
ÖVRIGA BROTT MOT 13 KAP (3-5, 7-10)	-	-	-	-	-	-	-
14 KAP FÖRFALSKNINGSBROTT	24	24	-	-	-	52,17	52,17
URKUNDSFÖRFALSKN. M M (1-4,9)							
CHECK	4	4	-	-	-	57,14	57,14
ANNAT	18	18	-	-	-	58,06	58,06
ÖVRIGA BROTT MOT 14 KAP (7-10)	2	2	-	-	-	25,00	25,00
15 KAP MENED, FALSKT ÅTAL M M	15	15	-	-	-	65,22	65,22
MENED M M (1-3)	-	-	-	-	-	-	-
ÖVRIGA BROTT MOT 15 KAP (5-13)	15	15	-	-	-	65,22	65,22
16 KAP BROTT MOT ALLM. ORDNING (UTOM FYLLERI O FÖRÄRGELSE- VÄCKANDE BETEENDE)	-	-	-	-	-	-	-
17 KAP BROTT MOT ALLMÄN VERK- SAMHET	3	3	-	-	-	50,00	50,00
VÅLD MOT TJÄNSTEMAN							
MOT POLISMAN (1)	-	-	-	-	-	-	-
I ÖVRIGA FALL (1-3)	-	-	-	-	-	-	-
MOT M M MOT TJÄNSTEMAN (1-3,5)	1	1	-	-	-	33,33	33,33
VÅLDSAMT MOTSTÅND (4)	2	2	-	-	-	100,00	100,00
ÖVRIGA BROTT MOT 17 KAP (6-15)	-	-	-	-	-	-	-
18 KAP HÖGHÅLSBROTT	-	-	-	-	-	-	-
19 KAP BROTT MOT RIKETS SÄKER- HET	-	-	-	-	-	-	-
20 KAP ÅMBETSROTT	1	1	-	-	-	100,00	100,00

Tabell 4 (forts) Region okänd 1968

OMRADE BROTT	UPPKLARADE BROTT				UPPKLARINGSPROCENT FÖR BROTT ANMALDA		
	TOTALT	DARAV BROTT SOM ANMALTS			1968	1968 EL TIDIGARE	
		1968	1967	1966			TIDIGARE
21 KAP BROTT AV KRIGSMAN UTM FYLLERI O.FÖRARG.VACK.BETEENDE	14	14	-	-	-	58,33	58,33
UNDANHÄLLANDE, RYMNING (11,12)	5	5	-	-	-	50,00	50,00
ÖVRIGA BROTT MOT 21 KAP (1-10, 13,14,17,18)	9	9	-	-	-	64,29	64,29
TRAFIKBROTTLAGEN	9	9	-	-	-	69,23	69,23
RATTFYLLERI, RATTONYKTERHET(4)	-	-	-	-	-	-	-
SMITNING (5)	-	-	-	-	-	-	-
ÖVRIGA (TBL 1.2ST, 3.1-3ST)	9	9	-	-	-	90,00	90,00
BROTT MOT ÖVR.LAGAR O.FÖRFATT- NINGAR FÖR VILKA ÄR STÄDGA SVARARE STRAFF AN BÖTER	34	34	-	-	-	68,00	68,00
CHECKLAGEN	-	-	-	-	-	-	-
VARUSMUGGLINGSLAGEN	3	3	-	-	-	33,33	33,33
FÖRFATTN. ANG. RUSDRYCK. O. ÖL	-	-	-	-	-	-	-
UTOM SPRITILLVERKN.FÖRORDN.	1	1	-	-	-	50,00	50,00
SKATTESTRAFFLAGEN	-	-	-	-	-	-	-
UPPBÖRDSFÖRORDNINGEN (80 PAR 1 MOM 2 ST)	26	26	-	-	-	100,00	100,00
ÖVRIGA LAGAR OCH FÖRFATTNINGAR	4	4	-	-	-	66,67	66,67
BROTT MOT VISSA FÖRFATTNINGAR ÄVEN OM ENDAST BÖTER INGÅR I STRAFFSKALAN	6	6	-	-	-	50,00	50,00
NARKOTIKAFÖRORDNINGEN, NARKO- TIKASTRAFFLAGEN	6	6	-	-	-	54,55	54,55
SPRITILLVERKNINGSFÖRORDNINGEN	-	-	-	-	-	-	-
VALUTAFÖRORDNINGEN	-	-	-	-	-	-	-
SUMMA BROTT	4441	4441	-	-	-	77,05	77,05
FALL DÄR BROTTSLIGT FÖRFARANDE EJ MISSTANKS	-	-	-	-	-	-	-
SJÄLVMORD	-	-	-	-	-	-	-
ÖVRIGA DÖDSFALL	-	-	-	-	-	-	-
BRAND	-	-	-	-	-	-	-

Tabell 5 Personer som begått brott, efter kön och ålder vid tiden för brottet, 1968

KÖN ANTAL BROTT M M	ALDER VID DET FÖRSTA AV BROTTEN								SUMMA
	7	8	9	10	11	12	13	14 ÅR	7 - 14 ÅR
MÄN									
1 BROTT	426	174	240	319	503	588	921	1183	4354
2	49	35	47	76	108	191	276	340	1122
3	13	12	18	37	42	77	119	170	488
4	11	7	10	26	33	33	83	104	307
5	3	3	10	9	15	25	42	61	168
6	3	1	3	11	12	15	41	48	134
7-	13	18	25	54	91	137	224	302	864
SUMMA	518	250	353	532	804	1066	1706	2208	7437
KVINNOR									
1 BROTT	35	14	26	31	41	59	116	163	485
2	5	3	2	7	7	19	30	36	109
3	-	2	2	2	2	2	15	28	53
4	2	-	-	-	2	3	4	11	22
5	-	-	-	-	1	3	3	5	12
6	-	-	-	-	-	-	-	-	-
7-	-	1	1	1	1	9	15	21	49
SUMMA	42	20	31	41	54	95	183	264	730
MÄN OCH KVINNOR									
1 BROTT	461	188	266	350	544	647	1037	1346	4839
2	54	38	49	83	115	210	306	376	1231
3	13	14	20	39	44	79	134	198	541
4	13	7	10	26	35	36	87	115	329
5	3	3	10	9	16	28	45	66	180
6	3	1	3	11	12	15	41	48	134
7-	13	19	26	55	92	146	239	323	913
SUMMA	560	270	384	573	858	1161	1889	2472	8167
ÖVRAN UTLANDSKA MEDBORGARE	-	-	-	-	-	-	2	14	16

Persons who have committed offence by sex and age when committing the offence,
1968

ALDER VID DET FÖRSTA AV BROTTEN													SUMMA	
15	16	17	18	19	20	21-24	25-29	30-34	35-39	40-49	50-59	60-AR	15- AR	
1604	1648	1437	1658	1773	1834	5838	4634	3493	3086	5677	3886	2057	38625	
474	484	503	558	625	619	1910	1376	951	754	1299	610	255	10418	
245	226	220	260	267	323	858	573	411	359	501	234	99	4576	
142	139	153	177	188	184	484	371	222	190	319	139	52	2760	
103	104	114	110	101	116	293	207	144	114	150	64	20	1640	
63	75	70	75	75	85	242	139	94	85	101	32	5	1141	
478	435	399	452	374	351	970	592	344	280	346	133	43	5197	
3109	3111	2896	3290	3403	3512	10595	7892	5659	4868	8393	5098	2531	64357	
200	249	183	204	212	200	661	593	479	473	1041	858	565	5918	
62	50	49	46	47	39	130	104	68	73	124	80	42	914	
21	19	19	20	18	9	56	38	23	30	41	21	9	324	
12	12	11	15	5	5	20	20	17	14	30	14	6	181	
5	5	5	5	8	6	23	6	6	6	11	12	2	100	
5	5	3	3	3	3	13	9	9	9	14	5	1	82	
27	16	26	17	31	12	68	44	33	25	36	15	9	359	
332	356	296	310	324	274	971	814	635	630	1297	1005	634	7878	
1804	1897	1620	1862	1985	2034	6499	5227	3972	3559	6718	4744	2622	44543	
536	534	552	604	672	658	2040	1480	1019	827	1423	690	297	11332	
266	245	239	280	285	332	914	611	434	389	542	255	108	4900	
154	151	164	192	193	189	504	391	239	204	349	153	58	2941	
108	109	119	115	109	122	316	213	150	120	161	76	22	1740	
68	80	73	78	78	88	255	148	103	94	115	37	6	1223	
505	451	425	469	405	363	1038	636	377	305	382	148	52	5556	
3441	3467	3192	3600	3727	3786	11566	8706	6294	5498	9690	6103	3165	72235	
153	166	214	282	368	274	1287	1761	1180	803	883	276	78	7725	

Persons who have committed offence by kind of offence, number of offences, age when committing the offence, etc 1968

SUMMA PERSONER I ALDER																SAMT-
12	13	14	15	16	17	18	19	20	21-24	25-29	30-34	35-39	40-49	50-59	60-AR	LIGA
2869	5399	8438	10880	9996	8629	8475	7649	7364	20442	12509	7351	6305	9018	4404	1916	136353
26	47	73	158	280	355	487	524	527	1698	1068	746	551	859	413	190	8054
-	-	2	-	2	4	3	7	3	19	21	14	14	16	11	3	121
-	-	1	-	1	2	1	3	1	8	5	3	3	5	-	1	35
-	-	1	-	1	2	1	3	1	5	3	3	2	5	-	-	27
-	-	-	-	-	-	-	-	-	-	-	-	-	-	-	-	-
-	-	1	-	1	2	1	3	1	5	3	3	2	5	-	-	27
-	-	-	-	-	-	-	-	-	3	2	-	1	-	-	1	8
-	-	-	-	-	-	-	-	-	-	-	-	-	-	-	-	-
-	-	-	-	-	-	-	-	-	3	2	-	1	-	-	1	8
-	-	1	-	1	2	2	4	2	11	16	11	11	11	11	2	86
-	-	1	-	-	2	1	3	2	6	11	8	9	8	9	2	62
-	-	-	-	-	1	-	-	-	-	1	1	1	1	-	-	5
-	-	1	-	-	1	1	3	2	6	10	7	8	7	9	2	57
-	-	-	-	1	-	1	1	-	5	5	3	2	3	2	-	24
-	-	-	-	-	-	-	-	-	-	1	2	1	1	-	-	5
-	-	-	-	1	-	1	1	-	5	4	1	1	2	2	-	19
-	-	-	-	1	-	-	-	-	-	-	-	-	-	-	-	1
-	-	-	-	1	-	-	-	-	-	2	-	1	-	-	-	4
-	3	5	4	14	15	24	30	19	69	63	57	36	56	19	12	429
-	-	-	-	-	1	-	-	1	-	2	-	-	-	-	1	6
-	3	5	4	14	14	24	30	18	69	61	57	36	56	19	11	423
21	34	56	146	247	322	426	454	453	1505	909	631	459	698	321	136	6853
-	-	-	1	1	-	-	-	3	1	1	-	-	-	-	-	7
21	34	56	145	246	322	426	454	450	1504	908	631	459	698	321	136	6846
1	-	1	2	4	4	24	20	32	69	53	28	29	74	47	31	420
-	-	-	1	3	4	22	20	30	67	49	23	27	69	39	29	383
1	-	1	1	1	-	2	-	2	2	4	5	2	5	8	2	37
2	3	4	4	8	5	8	9	16	25	12	15	10	13	11	5	156
-	-	-	-	-	-	3	8	9	17	9	8	5	9	5	4	77
2	3	4	4	8	5	5	1	7	8	3	7	5	4	6	1	79
2	7	5	2	3	5	2	4	4	11	8	1	2	2	4	3	70
37	55	101	156	159	162	182	200	233	696	525	359	348	457	221	99	4027
12	17	42	94	87	73	90	78	102	307	223	142	145	190	96	39	1746
2	5	6	13	12	17	23	25	32	137	145	111	111	121	46	12	825
21	31	51	44	54	62	52	80	86	213	132	87	84	125	70	46	1255
2	2	2	5	6	10	17	17	13	39	21	19	8	21	9	2	201
-	-	-	-	-	1	1	-	-	6	5	11	11	19	31	18	103

SUMMA PERSONER I ALDER																SAMT- LIGA
12	13	14	15	16	17	18	19	20	21-24	25-29	30-34	35-39	40-49	50-59	60-AR	
5	11	22	55	58	49	27	57	43	177	144	127	66	132	67	55	1099
1	6	3	8	10	18	5	13	17	52	23	31	18	19	4	-	228
1	2	3	1	3	7	2	-	1	5	-	1	1	1	-	-	28
-	4	-	7	7	11	3	13	16	47	23	30	17	18	4	-	200
3	2	8	15	19	15	11	14	12	35	13	15	12	18	9	17	218
2	2	5	14	17	12	9	10	7	26	9	13	8	14	8	17	173
1	-	3	1	2	3	2	4	5	9	4	2	4	4	1	-	45
-	-	2	1	2	3	1	4	-	3	4	9	5	12	9	4	59
-	-	2	-	2	3	1	3	-	3	3	5	4	12	4	3	45
-	-	-	1	-	-	-	1	-	-	1	4	1	-	5	1	14
1	3	9	31	27	13	10	25	13	85	95	66	27	77	44	33	563
-	2	6	9	18	6	5	19	7	57	76	49	20	39	22	13	348
1	1	3	22	9	7	5	6	6	28	19	17	7	38	22	20	215
-	-	-	-	-	-	-	1	1	2	8	6	3	2	-	-	23
-	-	-	-	-	-	-	-	-	-	1	-	1	4	1	1	8
-	-	-	-	-	-	-	-	-	3	4	5	2	1	1	-	16
2333	4600	7281	9192	8113	6688	6090	4984	4075	10380	5906	3159	2901	3949	2107	1082	86097
406	935	1951	2746	2736	2206	1459	1086	919	1902	749	336	226	182	28	5	18303
58	292	1134	2114	2267	1902	1309	987	827	1746	675	306	192	158	20	4	14021
28	102	332	456	499	454	301	239	164	424	109	37	30	32	5	-	3225
30	190	802	1658	1768	1448	1008	748	663	1322	566	269	162	126	15	4	10796
14	34	60	117	101	80	34	19	16	39	8	2	1	1	-	-	537
321	577	723	472	329	180	95	61	44	70	35	13	19	17	7	1	3318
11	30	28	31	30	34	16	12	23	39	21	11	10	5	1	-	336
2	2	6	12	9	10	5	7	9	8	10	4	4	1	-	-	91
92	170	187	146	171	132	109	68	90	159	77	35	40	41	36	6	1757
73	141	157	114	136	103	85	56	63	131	66	25	30	34	32	5	1419
15	25	27	28	30	24	21	9	17	19	6	9	10	6	1	1	268
4	4	3	4	5	5	3	3	10	9	5	1	-	1	3	-	70
893	1885	3035	3776	3078	2567	2252	1844	1586	4012	2085	1062	936	749	171	47	31176
1	2	4	16	13	18	32	42	47	145	96	34	26	35	6	-	519
17	94	131	172	115	77	63	53	36	64	26	8	6	3	-	1	910
12	27	29	33	22	25	18	10	4	15	10	8	1	2	-	-	237
3	2	6	39	25	4	6	1	5	7	9	1	5	2	-	-	120
20	54	104	82	64	47	40	32	24	30	9	10	11	11	-	-	560
2	-	1	9	3	6	9	6	4	14	6	10	4	6	-	1	83
20	49	71	137	119	91	83	80	50	173	97	57	28	30	8	2	1112
-	-	-	1	-	3	2	-	1	3	4	-	1	-	-	-	16

BROTT	UPP- KLA- RADE BROTT	TILL BROTTEN SKYLDIGA PERSONER										
		ANTAL	BEGÅNGNA	BROTT					SUMMA	PERSONER	I	ALDER
		1	2	3	4	5	6 EL FLER	7	8	9	10	11
I BUTIK, VARUHUUS	3636	5274	66	10	11	5	15	2	2	9	20	25
I KIOSK, VARUAUTOMAT, SKYLTSKÅP	1712	2586	57	12	5	2	2	-	4	9	17	31
I KONTOR	695	1138	11	-	-	-	1	-	-	8	14	11
I FABRIK, LAGER, VERKSTAD	1844	2669	82	18	6	2	9	3	2	4	29	27
I BOD, BYGGNADSPLOTS	848	1293	60	19	14	4	11	8	9	20	46	61
I GARAGE, BENSINSTATION, BILVERKSTAD	1136	1854	26	4	1	-	-	-	2	-	1	8
I BOSTADSLÄGENHET, VILLA	1389	1756	53	14	3	3	7	5	11	12	34	38
I KALLARE, PÅ VIND	2440	2913	113	34	13	11	74	38	53	18	50	109
I FRITIDSHUS	3007	4628	96	27	16	8	8	7	25	29	103	63
INOM MILITÄRFÖRLÄGGNING	79	67	7	1	1	1	1	-	3	-	1	2
I FARTYG, FARKOST	101	136	6	1	1	-	-	1	1	1	5	5
INOM HAMNOMRADE	28	34	1	1	-	-	-	-	-	-	-	-
ANNAN INBR. STÖLD (EJ I MOTORDRIV. FORTSKAFFN. MEDEL)	5774	2145	74	24	14	8	88	3	8	12	29	46
STÖLD, AVEN INBROTTSSTÖLD	6521	7503	173	85	23	21	75	8	19	26	46	85
AV SKJUTVAPEN, AMMUN. O D (1-4)	398	434	13	10	3	2	4	4	5	3	2	12
FRAN MILITÄRT FÖRRÅD	48	62	3	2	1	-	-	-	-	-	-	-
FRAN MILITÄRFÖRLÄGGNING	20	17	1	2	-	-	-	-	-	-	-	-
FRAN SKYTTEORGANISATION	13	27	-	-	-	-	-	-	-	-	-	-
FRAN VAPENHANDEL	23	29	-	1	-	-	-	-	-	-	-	1
FRAN SPRÅNGÄMNESFÖRRÅD (EJ MILITÄRT)	22	34	-	2	-	-	-	-	-	-	-	2
UR BOSTADSHUS	60	78	5	2	1	-	2	4	2	2	2	3
UR FRITIDSHUS	30	41	1	-	-	-	-	-	-	-	-	-
UR MOTORFORDON	45	51	2	-	-	-	-	-	-	-	-	-
ÖVRIG STÖLD AV SKJUTVAP. O D	137	95	1	1	1	2	2	-	3	1	-	6
FRAN MOTORDRIVET FORTSKAFFNINGSMEDEL	5180	6542	147	70	16	19	56	3	1	14	29	47
FRAN CYKEL	117	141	2	-	1	-	2	-	-	2	14	21
UNDER FLYGTRANSPORT	6	6	-	-	-	-	-	-	-	-	-	-
UNDER JÄRNVÄGSTRANSPORT	190	288	4	2	-	-	-	1	13	7	1	5
UNDER POSTTRANSPORT	610	69	7	3	3	-	13	-	-	-	-	-
UNDER SJÖTRANSPORT	20	23	-	-	-	-	-	-	-	-	-	-
ÖVRIG STÖLD, SNATTERI, BODRAKT (1-4)	26452	22406	693	266	121	112	349	37	74	160	347	575
FICKSTÖLD	667	486	7	3	3	-	3	-	2	2	10	11
I SKOLA, BIBLIOTEK, UNDERVISNINGSLOKAL	777	781	27	14	5	8	17	3	3	9	29	39
I IDROTTS-, BAD-, SPORTANLÄGG.	365	429	11	2	2	-	6	1	7	18	35	37
I LÄKAR-, TANDL. PRAKT., SJUKH.	235	205	2	1	-	2	4	-	-	3	3	10
I BIOGRAF, TEATER, SAMLINGSLOKAL O D	396	545	4	4	-	1	-	1	1	-	12	9
PÅ CAMPINGPLATS, FRILUFTSBAD	124	152	3	2	6	1	-	-	1	3	7	16
PÅ HOTELL, PENSIONAT, REST.	816	658	14	9	2	4	7	-	2	2	4	11
I BUTIK, VARUHUUS	14292	11679	317	137	55	57	203	20	30	70	124	266
I KONTOR	365	424	16	-	2	2	1	-	-	4	11	19
I FABRIK	421	212	19	10	3	6	15	-	1	-	2	3

SUMMA PERSONER I ALDER																SAMT- LIGA
12	13	14	15	16	17	18	19	20	21-24	25-29	30-34	35-39	40-49	50-59	60-AR	
56	202	419	554	510	446	439	303	306	818	478	286	225	203	48	20	5371
75	121	260	364	300	272	263	224	175	303	101	70	23	40	8	4	2664
23	86	136	82	92	105	87	57	59	177	87	65	27	29	3	-	1148
60	128	203	313	285	288	246	200	181	365	223	72	85	49	18	1	2782
101	134	168	177	116	74	64	62	53	135	72	41	32	20	4	2	1399
17	59	123	193	254	175	152	170	126	357	128	60	33	26	-	1	1885
49	114	117	133	87	124	90	81	61	284	200	131	109	116	29	7	1832
251	347	475	421	309	239	214	100	138	183	89	39	50	23	5	1	3152
127	279	475	706	476	307	265	286	202	625	305	121	224	121	26	3	4775
1	1	7	5	4	3	8	7	7	23	3	1	-	2	-	-	78
4	1	7	11	19	9	10	12	13	13	14	3	8	4	2	1	144
1	1	2	6	1	2	-	3	7	1	4	1	2	2	3	-	36
53	184	297	322	264	252	161	115	87	277	124	44	36	25	11	3	2353
115	171	343	625	693	674	1000	944	592	1225	702	205	173	157	57	8	7868
11	20	42	53	38	31	33	36	42	50	37	13	11	12	3	2	460
1	2	5	9	7	5	11	4	8	9	5	1	-	1	-	-	68
-	-	-	-	1	-	-	4	12	3	-	-	-	-	-	-	20
1	3	4	7	4	2	2	1	-	2	1	-	-	-	-	-	27
2	1	3	-	3	3	4	3	1	2	5	1	-	1	-	-	30
3	1	6	8	2	2	-	5	1	2	3	-	1	-	-	-	36
2	3	5	9	7	9	4	5	2	9	4	5	2	5	-	-	84
-	1	9	7	1	2	3	4	2	3	4	2	4	-	-	-	42
-	2	4	5	4	6	6	8	7	5	5	1	-	-	-	-	53
2	7	6	8	9	2	3	2	9	15	10	3	4	5	3	2	100
67	125	268	550	632	602	952	870	539	1145	588	127	120	119	42	4	6844
35	20	20	13	5	5	1	2	1	1	2	1	2	1	-	-	146
-	-	-	-	1	1	1	-	1	-	1	-	-	1	-	-	6
2	6	11	7	12	5	8	7	6	18	67	51	34	21	11	1	294
-	-	1	1	4	30	5	28	2	5	1	12	4	2	-	-	95
-	-	1	1	1	-	-	1	1	6	6	1	2	1	1	1	23
778	1376	1641	1711	1218	922	1087	869	722	2557	1932	1311	1349	2582	1689	960	23897
8	35	38	66	46	16	36	11	14	47	44	37	32	23	13	9	500
52	142	230	156	68	12	21	30	14	17	13	6	-	1	3	-	848
71	102	62	58	14	12	6	7	1	2	-	5	2	2	2	-	444
10	26	26	17	3	9	8	14	2	28	16	5	12	18	4	-	214
15	49	65	63	34	25	46	36	20	129	14	11	13	9	1	1	554
14	13	25	12	14	6	5	3	9	22	3	5	-	1	5	-	164
17	25	30	56	41	30	45	29	32	111	82	57	29	52	33	6	694
311	582	663	718	487	386	365	344	257	947	956	764	849	1970	1433	890	12432
32	33	54	38	41	31	40	22	15	28	38	6	9	17	6	1	445
4	7	13	13	22	17	19	13	16	40	36	17	16	15	7	4	265

BROTT	UPP- KLA- RADE BROTT	TILL BROTTEN SKYLDIGA PERSONER										
		ANTAL BEGANGNA BROTT						SUMMA PERSONER I ALDER				
		1	2	3	4	5	6 EL FLER	7	8	9	10	11
I LAGER	816	441	28	4	7	6	19	-	-	3	10	10
I VERKSTAD	347	167	6	4	1	1	4	-	2	2	1	3
I BUSTADSLÄGENHET	2081	1993	74	28	9	9	13	1	5	13	24	39
HOS ALDRING	110	113	6	-	1	1	-	-	-	1	1	1
I ÖVRIGA FALL	1971	1880	68	28	8	8	13	1	5	12	23	38
I KALLARE PÅ VIND O D	449	539	11	5	1	2	10	2	2	1	10	12
INOM MILITÄRFÖRLÄGGNING	892	90	5	2	1	1	2	-	-	2	-	-
INOM HAMNOMRÅDE	110	117	7	-	-	1	2	-	1	-	7	9
ÖVR. STÖLD, SNATTERI, BODRÅKT (EJ AV SKJUTVAPEN)	3299	3488	142	41	24	11	43	9	17	28	58	81
RÅN, ÄVEN GROVT (5-6)												
MED ANVÄNDNING AV SKJUTVAPEN	47	56	1	-	-	-	-	-	-	-	-	-
BANKRÅN	5	5	-	-	-	-	-	-	-	-	-	-
PÖSTRÅN	6	6	-	-	-	-	-	-	-	-	-	-
BUTIKSRÅN	8	9	-	-	-	-	-	-	-	-	-	-
TAXIRÅN	3	2	1	-	-	-	-	-	-	-	-	-
RÅN MOT ALDRING	5	6	-	-	-	-	-	-	-	-	-	-
ANNAT RÅN	20	28	-	-	-	-	-	-	-	-	-	-
EJ MED ANVÄNDN. AV SKJUTVAPEN	197	295	4	-	-	-	-	-	-	-	1	-
BANKRÅN	1	1	-	-	-	-	-	-	-	-	-	-
PÖSTRÅN	1	2	-	-	-	-	-	-	-	-	-	-
BUTIKSRÅN	7	9	-	-	-	-	-	-	-	-	-	-
TAXIRÅN	2	2	-	-	-	-	-	-	-	-	-	-
RÅN MOT ALDRING	22	40	-	-	-	-	-	-	-	-	-	-
ANNAT RÅN	164	241	4	-	-	-	-	-	-	-	1	-
RUBBNING AV BESITTNINGSFÖR- HÅLLANDE TILL MOTORDRIVET FORTSKAFFNINGSMEDEL (8)	153	170	4	1	-	-	-	1	-	-	-	-
ÖVRIGA BROTT MOT 8 KAP (8-11)	2299	2432	75	21	15	16	12	2	2	9	22	16
9 KAP BEDRAGERI OCH ANNAN DREDLIGHET	38651	13657	894	340	211	144	1089	2	5	11	27	44
BEDRAGERI, GROVT BEDRAGERI, BEDRÄGLIGT BETEENDE (1-3)	33805	9118	691	269	184	129	1033	-	1	3	4	8
MEDELST CHECK	11601	1451	281	139	106	78	567	-	-	-	1	-
MOT POSTVERKET	5601	1426	95	31	25	23	244	-	-	-	-	1
MOT HOTELL, REST., TAXIFÖRARE	2559	2267	42	15	4	4	28	-	-	-	-	-
MOT AUTOMAT	888	367	19	1	5	1	14	-	-	2	-	4
MOT ALDRING	180	53	6	-	3	-	5	-	-	-	-	-
ÖVRIGT	12976	3554	248	83	41	23	175	-	1	1	3	3
UTPRESSNING, ÖCKER (4-5)	201	101	9	6	1	3	8	-	-	-	2	2
HALERI, HALERIFÖRSEELSE (6-7)	4502	4359	185	64	26	11	47	2	4	8	21	34
ÖVRIGA BROTT MOT 9 KAP (8-10)	143	79	9	1	-	1	1	-	-	-	-	-

SUMMA PERSONER I ALDER																SAMT-
12	13	14	15	16	17	18	19	20	21-24	25-29	30-34	35-39	40-49	50-59	60-AR	LIGA
17	16	28	39	43	20	38	32	27	62	36	28	39	39	13	5	505
7	8	7	15	14	13	16	13	11	35	10	9	7	6	2	2	183
45	65	106	101	92	87	111	92	99	329	283	197	157	194	66	16	2122
-	4	4	3	8	8	9	6	6	9	14	8	13	14	9	3	121
45	61	102	98	84	79	102	86	93	320	269	189	144	180	57	13	2001
31	54	57	56	52	37	29	33	20	62	43	18	11	17	6	3	556
2	-	1	-	1	1	7	11	25	41	2	3	1	4	-	-	101
4	11	4	1	4	6	1	2	10	22	16	11	10	6	2	-	127
138	208	232	302	242	214	294	177	150	635	340	132	162	208	93	23	3743
2	2	1	2	2	3	4	2	8	9	10	6	4	1	1	-	57
-	-	-	-	-	-	-	-	1	2	1	1	-	-	-	-	5
-	1	-	-	-	-	-	-	-	3	2	-	-	-	-	-	6
-	-	1	1	2	-	1	-	-	-	3	-	-	1	-	-	9
-	-	-	1	-	2	-	-	-	-	-	-	-	-	-	-	3
-	1	-	-	-	-	1	1	-	-	-	2	1	-	-	-	6
2	-	-	-	-	1	2	1	7	4	4	3	3	-	1	-	28
4	11	13	10	8	7	11	22	30	69	39	27	17	24	6	-	299
-	-	-	-	-	-	-	-	-	-	1	-	-	-	-	-	1
-	-	-	-	-	-	-	-	-	2	-	-	-	-	-	-	2
-	1	1	1	1	-	-	-	-	1	1	1	-	-	2	-	9
-	-	-	-	-	-	-	-	-	1	-	-	1	-	-	-	2
-	4	3	-	1	-	1	5	2	10	5	3	3	3	-	-	40
4	6	9	9	6	7	10	17	28	55	32	23	13	21	4	-	245
-	4	10	18	21	17	19	8	9	21	18	11	8	7	1	2	175
43	46	100	158	186	160	149	141	119	426	294	166	148	206	118	54	2565
99	154	293	564	548	543	689	667	673	3202	2640	1690	1419	1995	835	227	16327
19	33	80	147	131	269	357	403	451	2445	2044	1319	1149	1664	710	187	11424
3	9	14	22	18	51	92	82	99	681	719	229	246	274	60	22	2622
1	1	7	17	6	60	62	75	96	479	290	235	175	198	114	27	1844
-	2	3	6	11	18	43	63	77	392	358	297	258	555	216	61	2360
3	3	16	12	9	14	16	14	20	53	60	43	39	60	29	10	407
-	-	-	-	-	-	-	4	1	4	9	22	4	14	5	4	67
12	18	40	90	87	126	144	165	158	836	608	493	427	563	286	63	4124
1	2	2	4	7	5	10	11	6	28	23	11	6	5	2	1	128
76	119	206	409	406	265	319	251	213	720	558	344	257	313	120	39	4684
3	-	5	4	4	4	3	2	3	9	15	16	7	13	3	-	91

SUMMA PERSONER I ALDER																SAMI-
12	13	14	15	16	17	18	19	20	21-24	25-29	30-34	35-39	40-49	50-59	60-AR	LIGA
13	19	48	175	147	137	112	95	96	425	369	277	214	315	141	40	2636
1	1	1	7	5	11	12	18	16	135	149	132	117	174	82	18	879
8	3	14	38	43	38	34	37	32	178	166	113	73	108	44	16	952
-	-	-	1	1	2	6	8	10	95	93	65	42	64	17	6	410
8	3	14	37	42	36	28	29	22	83	73	48	31	44	27	10	542
3	3	8	1	5	2	2	-	2	11	6	6	1	3	3	3	63
1	12	25	129	94	86	64	40	46	101	48	26	23	30	12	3	742
-	-	-	-	-	-	-	-	1	5	20	30	41	90	43	13	243
304	455	533	458	514	395	404	344	318	796	455	249	199	287	123	47	6814
304	454	532	458	513	395	402	343	316	795	454	248	195	286	120	47	6794
33	91	42	28	48	48	42	62	46	135	65	44	22	32	16	11	843
14	4	13	9	11	10	13	6	3	14	6	-	1	4	2	1	141
257	359	477	421	454	337	347	275	267	646	383	204	172	250	102	35	5810
-	1	1	-	1	-	2	1	2	1	1	1	4	1	3	-	20
47	51	68	28	21	14	32	26	19	55	41	34	43	108	72	39	1014
-	1	1	5	6	4	19	6	-	12	8	4	3	19	4	2	114
46	50	65	23	15	10	13	20	19	39	32	30	40	88	68	36	883
43	39	43	18	8	8	13	11	15	32	27	26	30	73	56	32	754
3	11	22	5	7	2	-	9	4	7	5	4	10	15	12	4	129
1	-	2	-	-	-	-	-	-	4	1	-	-	1	-	1	17
-	3	10	25	17	36	70	59	74	388	293	139	118	206	106	28	1573
-	3	9	25	16	34	68	56	71	368	283	133	111	193	89	25	1485
-	-	2	11	5	6	19	12	16	94	69	21	19	25	24	3	326
-	-	2	-	5	17	13	13	20	75	73	38	27	28	8	2	321
-	-	-	-	-	4	4	2	3	29	34	16	9	9	3	-	113
-	-	-	-	1	-	-	1	1	5	8	6	1	2	-	-	25
-	-	-	-	1	2	1	3	6	10	5	1	3	3	3	-	38
-	-	2	-	3	11	8	7	10	31	26	15	14	14	2	2	145
-	3	5	14	6	11	36	31	35	199	141	74	65	140	57	20	838
-	-	1	-	-	-	-	-	1	2	3	1	3	3	7	1	22
-	-	-	-	-	1	1	-	1	2	1	-	-	1	5	-	12
-	-	-	-	1	1	1	3	1	16	6	5	4	9	5	2	54

SUMMA PERSONER I ALDER																SAMT-
12	13	14	15	16	17	18	19	20	21-24	25-29	30-34	35-39	40-49	50-59	60-AR	LIGA
-	-	1	8	19	28	39	53	50	208	175	122	96	163	66	32	1060
-	-	-	1	-	-	2	8	1	18	15	7	11	21	10	4	98
-	-	1	7	19	28	37	45	49	190	160	115	85	142	56	28	962
2	2	2	4	5	18	15	11	10	50	47	22	21	36	14	3	266
3	2	6	56	108	197	295	357	376	1117	654	304	216	301	114	29	4138
-	-	4	15	26	48	56	87	83	222	149	72	42	62	19	3	888
-	-	1	6	10	24	26	43	46	143	106	57	29	36	11	2	540
-	-	1	5	7	17	20	36	38	116	85	50	22	31	10	2	440
-	-	-	1	3	7	6	7	8	27	21	7	7	5	1	-	100
-	-	-	2	11	16	23	30	31	63	30	4	6	6	5	-	227
-	-	3	7	5	8	7	14	6	16	13	11	7	20	3	1	121
-	2	-	15	32	37	80	72	88	254	128	59	48	79	40	17	951
-	-	-	20	38	87	125	163	184	559	317	137	105	124	39	5	1903
3	-	2	6	12	25	34	35	21	82	60	36	21	36	16	4	396
-	-	-	-	1	-	-	2	13	7	2	1	-	-	-	-	26
-	-	-	1	2	-	-	1	-	2	-	1	-	1	-	-	8
-	-	-	-	1	3	5	7	6	28	28	25	23	51	38	13	228
-	-	-	-	3	3	27	262	850	1199	133	50	36	48	12	1	2624
-	-	-	-	1	1	8	113	382	579	74	23	20	20	1	-	1222
-	-	-	-	2	2	19	149	468	620	59	27	16	28	11	1	1402
23	42	242	1229	1791	1782	1839	1875	1586	5971	4718	3143	2245	3279	1552	637	31957
-	2	2	7	15	16	22	41	26	97	55	28	17	20	10	4	362
23	38	222	989	1361	1315	1159	1008	828	3145	2452	1525	979	1157	384	113	16701
23	36	215	962	1321	1282	1102	920	763	2967	2318	1418	905	1022	304	72	15633
-	1	4	7	6	5	11	20	10	36	23	13	10	22	22	17	207
-	1	3	20	34	28	46	68	55	142	111	94	64	113	58	24	861
-	1	16	201	370	387	506	629	563	2159	1790	1274	1016	1686	933	387	11918
-	1	2	32	45	64	152	197	169	570	421	316	233	416	225	133	2976

BROTT	UPP- KLA- RADE BROTT	TILL BROTTEN SKYLDIGA PERSONER										
		ANTAL 1	BEGANGNA 2	BROTT 3	4	5	6 EL FLEK	SUMMA 7	PERSONER 8	I 9	ALDER 10	11
C BROTT MOT ÖVRIGA LAGAR OCH FÖRFATTNINGAR FÖR VILKA ÄR STADGAT SVARARE STRAFF ÄN BÖTER UTOM UNDER D REDDOVISADE	18206	12741	724	318	166	96	263	-	1	1	2	3
CHECKLAGEN	2875	2295	79	45	27	12	20	-	-	-	-	-
VARUSMUGGLINGSLAGEN (1,3-4,6)	3022	1576	67	39	17	19	85	-	-	-	-	1
NARKOTIKASMUGGLING	2621	1188	54	37	16	16	83	-	-	-	-	1
OLOVL.BEFATTNING MED SMUGGLAD NARKOTIKA												
ANNAT	401	388	13	2	1	3	2	-	-	-	-	-
BROTT MOT FÖRFATTNINGAR ANG. RUSDRYCKER O.ÖL UTOM OLOVLIG SPRIT	1960	1197	57	17	8	6	32	-	-	-	-	-
TILLVERKNING	2912	2415	94	73	42	12	4	-	-	-	-	-
SKATTESTRAFFLAGEN												
UPPBÖRDSFÖRORDNINGEN (80 PAR 1 MOM 2 ST)	3910	2111	265	101	50	34	95	-	-	-	-	-
VAPENFÖRORDNINGEN	518	532	8	3	1	1	-	-	-	-	-	-
OLAGA INNEHAV AV PISTOL, KPIST	177	195	1	-	-	-	-	-	-	-	-	-
OLAGA INNEHAV AV JAKTVAPEN	181	179	4	1	1	1	-	-	-	-	-	-
OLAGA INNEHAV AV ANNAT VAPEN	92	89	2	1	-	-	-	-	-	-	-	-
ANNAT BROTT MOT VAP.FÖRORDN.	68	69	1	1	-	-	-	-	-	-	-	-
JAKTLAGSTIFTNINGEN	285	308	32	4	2	-	-	-	-	1	2	-
FISKELAGSTIFTNINGEN	1390	1049	80	23	15	9	24	-	-	-	-	1
ÖVRIGA LAGAR O. FÖRFATTNINGAR UTOM UNDER D REDDOVISADE	1334	1258	42	13	4	3	3	-	1	-	-	1
D BROTT MOT VISSA SPECIELLA FÖRFATTNINGAR ÄVEN OM ENDAST BÖTER INGÅR I STRAFFSKALAN	5168	2028	111	54	40	27	167	-	-	-	-	2
NARKOTIKAFÖRORDNINGEN OCH NARKOTIKASTRAFFLAGEN	5064	1943	109	53	40	27	166	-	-	-	-	1
TILLVERKNING												
ÖVERLÅTELSE O. SALUHALLANDE INNEHAV												
SPRIT O. VINTILLVERKN.FÖRORDN.	97	79	1	1	-	-	1	-	-	-	-	1
VALUTAFÖRORDNINGEN	7	6	1	-	-	-	-	-	-	-	-	-
SUMMA BROTT	208415	174324	5417	1751	956	701	2690	294	438	658	1323	2008
E FALL AV DÖD DÄR BROTTSLIGT FÖRFARANDE EJ MISSTÄNKS	258	230	12	2	1	-	1	-	-	-	-	-
SJÄLV-MÖRD EJ I FÖRENING MED MÖRD ELLER DRÅP	258	230	12	2	1	-	1	-	-	-	-	-
DRUNKNING	-	-	-	-	-	-	-	-	-	-	-	-
ÖVRIGA EJ I SAMBAND MED TRAFIKÖLYCKA	-	-	-	-	-	-	-	-	-	-	-	-
F FALL AV BRAND DÄR BROTTSLIGT FÖRFARANDE EJ MISSTÄNKS	41	54	-	2	-	4	4	10	4	6	3	1

SUMMA PERSONER I ALDER																SAMT-
12	13	14	15	16	17	18	19	20	21-24	25-29	30-34	35-39	40-49	50-59	60-AR	LIGA
12	26	70	165	233	290	378	453	394	1332	1439	1410	1459	3171	2263	1204	14306
-	-	-	-	-	1	8	26	31	241	274	251	243	547	536	320	2478
3	12	33	78	110	117	203	215	118	323	237	130	74	105	29	15	1803
3	11	29	72	102	108	184	200	108	265	161	58	40	44	8	-	1394
-	1	4	6	8	9	19	15	10	58	76	72	34	61	21	15	409
-	5	15	55	77	109	95	99	105	138	124	92	90	155	98	60	1317
-	-	-	-	1	6	20	44	54	276	276	223	243	578	554	365	2640
-	-	-	-	-	-	-	1	4	49	176	321	439	943	527	196	2656
-	1	4	6	10	14	15	21	20	84	74	66	45	104	51	30	545
-	-	3	2	4	4	5	14	10	40	35	26	11	28	11	3	196
-	-	-	1	2	6	5	3	2	21	24	24	18	46	19	15	186
-	1	1	3	3	2	4	3	5	15	11	10	8	14	11	1	92
-	-	-	-	1	2	1	1	3	8	4	6	8	16	10	11	71
1	1	5	3	9	10	6	9	10	29	40	39	32	68	43	38	346
3	7	7	8	13	11	16	13	20	62	85	133	144	354	236	87	1200
5	-	6	15	13	22	15	25	32	130	153	155	149	317	189	93	1321
4	11	33	139	187	204	266	278	197	478	277	140	84	83	31	13	2427
4	11	31	137	184	200	263	275	192	463	267	129	82	70	24	5	2338
-	-	2	2	3	4	3	3	5	14	10	9	2	11	7	6	82
-	-	-	-	-	-	-	-	-	1	-	2	-	2	-	2	7
2908	5478	8783	12413	12207	10905	10958	10255	9541	28223	18943	12044	10093	15551	8250	3770	185043
-	-	-	1	4	5	7	11	12	61	33	21	19	42	25	5	246
-	-	-	1	4	5	7	11	12	61	33	21	19	42	25	5	246
-	-	-	-	-	-	-	-	-	-	-	-	-	-	-	-	-
3	6	1	-	-	-	-	-	1	-	1	1	-	2	1	4	44

Tabell 3 Anmälda brott i vissa regioner efter brottets art och månaden för anmälan, 1969

Reported offences in certain regions by kind of offence and by month of report, 1969

OMRADE	MÅNAD FÖR BROTTSANMÄLAN												
	JAN	FEBR	MARS	APR	MAJ	JUNI	JULI	AUG	SEPT	OKT	NOV	DEC	SUMMA
HELA RIKET													
BROTT MOT BROTTSBALKEN	33678	28776	34703	41166	43708	43235	42364	44982	48385	49186	39410	31386	480979
3 KAP BROTT MOT LIV OCH HÄLSA	1499	1244	1512	1591	1789	1734	1710	1693	1666	1712	1488	1563	19201
MORD, DRAP (1,2,10)													
I FÖRENING MED SJÄLV-MORD	1	-	3	8	5	2	4	2	-	1	2	5	33
DARAV FÖRSÖK TILL MORD, DRAP	-	-	-	2	4	-	2	-	-	1	1	2	12
ÖVRIGA MORD OCH DRAP	16	9	24	21	6	21	17	10	17	13	13	7	174
DARAV FÖRSÖK TILL MORD, DRAP	13	9	16	10	4	12	7	6	14	10	10	7	118
BARNDRAP (3)	-	-	-	-	1	-	-	1	-	1	-	-	3
FOSTERFÖRDRIVNING (4)	2	4	1	1	2	-	-	-	8	1	1	3	23
MISSHANDEL, GROV (6)													
MED DÖDLIG UTGÅNG	2	5	1	2	-	2	1	3	1	1	1	3	22
ANNAN	60	54	60	82	75	64	66	87	49	60	71	70	798
MISSHANDEL, ÖVRIGA BROTT (5)													
MED DÖDLIG UTGÅNG	1	1	2	1	1	3	2	-	2	1	3	-	17
ANNAN	1290	1072	1314	1382	1579	1534	1544	1509	1474	1541	1332	1434	17005
VÄLLANDE TILL ANNANS DÖD (7)													
I SAMBAND MED TRAFIKOLYCKA	61	60	49	38	54	55	42	35	59	35	22	5	515
I ÖVRIGA FALL	3	8	4	3	6	1	6	4	8	7	3	2	56
ÖVRIGA BROTT MOT 3 KAP (8,9)	63	31	54	53	60	52	28	42	48	51	40	34	956
4 KAP BROTT MOT FRIHET O FRID	1186	839	1041	1053	1030	1052	1078	1195	1033	1001	992	1019	12479
HEMFRIKEDSBR., OLAGA INTRANG (6)	289	209	292	256	241	269	239	203	232	204	243	184	2861
OLAGA MOT (5)	372	290	341	302	359	350	415	394	363	367	367	432	4352
ÖVR. BROTT MOT 4 KAP (1-4,7-9)	525	340	401	495	430	433	424	558	438	430	382	403	5266
5 KAP ÅREKRÄNKNING	47	39	32	34	42	45	31	67	54	45	55	38	529
6 KAP SEDLIGHETSBRÖTT	256	212	228	379	277	244	364	244	313	288	323	207	3335
VÄLDTÅKT, VÄLDFÖRANDE (1)													
MOT KVINNA UNDER 15 ÅR	2	4	2	9	5	8	8	4	9	8	10	3	72
MOT KVINNA 15 ÅR ELLER ÄLDRE	48	28	39	50	56	48	64	55	48	45	39	38	558
HETEROSEXUELL OTUKT													
MED BARN UNDER 15 ÅR (3,5)	57	58	58	151	38	29	39	39	57	60	54	29	669
AN. HETEROSEX. OTUKT (2,4,5)	9	5	9	12	7	7	11	7	3	5	5	14	94
HOMOSEXUELL OTUKT													
MED BARN UNDER 15 ÅR (3)	2	-	3	4	6	13	10	2	53	16	4	3	116
AN. HOMOSEX. OTUKT (2,4)	1	-	1	-	1	2	-	3	6	3	1	-	18
OTUKTIGT BETEENDE (6)	130	105	112	145	161	135	231	127	130	146	209	116	1747
KOPPLERI, FRÄMJANDE AV OTUKT (7)	5	11	2	5	2	2	1	4	6	3	1	2	44
ÖVRIGA BROTT MOT 6 KAP (8)	2	1	2	3	1	-	-	3	1	2	-	2	17
7 KAP BROTT MOT FAMILJ	7	4	3	12	6	10	7	14	14	14	7	13	111

OMRADE	MÅNAD FÖR BROTTSANMÄLAN												
	JAN	FEBR	MARS	APR	MAJ	JUNI	JULI	AUG	SEPT	OKT	NOV	DEC	SUMMA
8 KAP STÖLD, RÅN OCH ANDRA TILLGREPPSBROTT	21136	18812	22675	27445	30660	31230	29493	32003	34320	34097	27436	20752	330059
TILLGREPP AV MOTORDRIVET FORT- SKAFFNINGSMEDEL (1-4,7,8)													
BIL	2156	1902	2228	2684	2699	2453	2628	2801	3167	3330	2584	1947	30579
DÄRAV FÖRSÖK	872	779	859	1031	989	745	814	989	1207	1299	974	688	11246
MOTORCYKEL	43	48	117	181	314	316	309	341	420	352	207	73	2721
MOPED	695	638	955	1474	1811	1713	1523	1793	2422	2314	1650	876	17864
BAT	7	5	5	19	116	275	211	251	159	92	41	19	1200
ANNAT	11	17	17	19	27	31	33	35	44	21	14	16	285
TILLGREPP AV EJ MOTORDRIVET FORTSKAFFNINGSMEDEL (1-4,8)													
CYKEL	1474	1176	1845	3334	4873	6011	5077	6410	6589	5780	3682	1456	47707
ANNAT	92	64	51	64	157	264	224	178	155	126	100	87	1562
INBR.STÖLD, EJ AV VAPEN (1-4)	6991	6038	7352	8634	8942	8026	7580	7580	7909	7758	7514	5830	90154
I KASSASKÅP, KASSAVALV O D	59	68	76	74	69	88	69	66	62	63	53	67	814
I BOSTADSLAGENHET ELLER I BOSTADSVILLA	631	489	553	734	734	883	1105	1049	992	808	692	593	9263
I FRITIDSHUS	468	532	683	912	1264	1034	619	685	1136	1103	880	413	9729
I BUTIK	1019	884	1084	1124	1113	957	997	987	860	926	910	818	11679
I FABRIK, LAGER, VERKSTAD, GARAGE, BENSINSTATION	708	647	796	876	1031	881	899	913	943	954	867	691	10206
PÅ BYGGNADSPÅLATS, I BOD	292	351	459	566	585	472	406	521	546	500	387	256	5341
I KÄLLARE, PÅ VIND	1489	1128	1298	1627	1230	1120	927	959	1065	1166	1435	1350	14794
ANNAN INBRÖTTSTÖLD	2325	1939	2403	2721	2916	2591	2558	2400	2305	2238	2290	1642	28328
ANNAN STÖLD, SNATTERI, BODRÅKT (EJ AV VAPEN O D) (1-4)	9175	8451	9633	10465	11094	11441	11269	11991	12815	13688	11094	10014	131130
FRÅN MOTORDRIVET FORTSKAFFNINGSMEDEL	3023	2370	3102	3818	4089	3729	4285	4696	5235	5230	3716	2460	45753
FICKSTÖLD	186	159	164	243	271	372	387	327	276	280	196	214	3075
I BOSTADSLAGENHET	653	598	746	682	744	783	846	841	779	794	650	632	8748
I BUTIK, VARUHUS	1366	1590	1552	1841	1608	1469	1469	1479	1681	2017	1747	2512	20331
ÖVRIGT	3947	3734	4069	3881	4382	5088	4282	4648	4844	5367	4785	4196	53223
STÖLD AV VAPEN O D AV. MEDELST INBROTT (1-4)	49	48	64	65	67	62	62	49	80	76	70	39	731
RÅN, ÅVEN GROVT (5,6)	88	61	67	105	135	100	134	122	116	124	110	135	1297
ÖVRIGA BROTT MOT 8 KAP (8-10)	355	364	341	401	425	538	443	452	444	436	370	260	4829
9 KAP BEDRÅGERI OCH ANNAN ÖREDLIGHET	5111	3618	4172	4942	3936	3689	4484	4324	5704	5873	4524	3895	54272
BEDRÅGERI, BEDR. BETEENDE (1-3)													
MEDELST CHECK	1630	1213	1613	1854	1436	1452	2048	2022	2887	2859	2244	1952	23210
MOT POSTVERKET	601	404	455	316	174	495	389	362	320	335	364	227	4442
MOT HOTELL, REST., TAXIFÖRARE	394	362	323	378	389	290	373	387	378	316	356	320	4266
ÖVRIGT	1470	949	1264	1858	1464	1028	1198	1101	1540	1322	1109	1062	15365
UTPRESSNING, ÖCKER (4,5)	394	13	18	14	13	7	73	14	31	91	18	7	693
HÅLERI, HÅLERIFÖRSEELSE (6,7)	598	644	477	489	440	399	380	403	532	821	420	306	5909
ÖVRIGA BROTT MOT 9 KAP (8-10)	24	33	22	33	20	18	23	35	16	129	13	21	387

OMRÅDE BROTT	MÅNAD FÖR BROTTSANMÄLAN												SUMMA
	JAN	FEBR	MARS	APR	MAJ	JUNI	JULI	AUG	SEPT	OKT	NOV	DEC	
10 KAP FÖRSKINGRING OCH ANNAN TROLÖSHET	686	457	553	482	524	466	532	767	571	699	471	457	6665
FÖRSKINGRING, UNDRÅK (1-3)	373	180	265	218	202	186	162	472	282	300	189	241	3070
OLOVLIGT FÖRFÖGANDE (4)													
ÖVER AVBETALNINGSGODS	105	93	89	74	60	49	80	75	68	89	109	61	952
ANNAT OLOVLIGT FÖRFÖGANDE	113	107	102	86	95	95	105	94	99	112	88	95	1191
FYNDFÖRSEELSE (8)	16	19	19	21	29	38	21	32	34	41	21	10	301
ÖVRIGA BROTT MOT 10 KAP (5-7)	79	58	78	83	138	98	164	94	88	157	64	50	1151
11 KAP GÄLDENÄRSBROTT	61	43	55	41	51	46	30	28	42	63	36	51	547
12 KAP SKADEGÖRELSEBROTT	1821	1682	2412	3053	3305	2699	2509	2550	2755	2923	2329	1895	29933
SKADEGÖRELSE, ÅVERKAN (1-3)													
GENOM BRAND	26	36	62	76	61	49	69	63	40	94	81	66	723
ANNAN SKADEGÖRELSE	1789	1645	2344	2973	3237	2642	2425	2480	2707	2825	2243	1825	29135
TÄGANDE AV OLOVLIG VÄG (4)	6	1	6	4	7	8	15	7	8	4	5	4	75
13 KAP ALLMÄNFARLIGA BROTT	271	244	359	671	658	613	456	558	326	501	306	299	5262
MORDBRAND, ÅVEN GROV (1,2)	19	27	42	86	42	52	40	39	41	158	83	55	684
ALLMÄNFARLIG VÅRDSLÖSHET (6)	240	203	296	562	589	538	403	496	270	317	209	232	4355
ÖVRIGA BROTT MOT 13 KAP (3-5, 7-10)	12	14	21	23	27	23	13	23	15	26	14	12	223
14 KAP FÖRFÄLSKNINGSBROTT	325	350	350	344	341	190	313	344	366	592	342	224	4081
URKUNDSFÖRFÄLSKN. M M (1-4,9)													
CHECK	76	191	125	152	143	42	122	162	146	72	136	59	1426
ANNAT	230	140	195	164	170	126	171	167	200	240	140	129	2072
ÖVRIGA BROTT MOT 14 KAP (7-10)	19	19	30	28	28	22	20	15	20	280	66	36	583
15 KAP MENED, FÄLSKT ÅTAL M M	173	223	213	134	146	158	165	137	126	151	164	114	1904
MENED M M (1-3)	19	22	24	19	27	20	13	22	18	22	24	24	254
ÖVRIGA BROTT MOT 15 KAP (5-13)	154	201	189	115	119	138	152	115	108	129	140	90	1650
16 KAP BROTT MOT ALLM. ORDNING (UTOM FYLLERI O FÖRÄRGELSE- VÄCKANDE BETEENDE)	85	38	37	58	64	42	43	46	44	40	76	36	609
17 KAP BROTT MOT ALLMÄN VERKSAMHET	522	450	558	500	558	583	560	642	483	447	405	459	6167
VÄLD MOT TJÄNSTEMAN													
MOT POLISMAN (1)	59	59	73	62	79	70	72	99	66	50	55	72	816
I ÖVRIGA FALL (1-3)	46	44	54	43	70	62	57	48	55	47	65	55	646
HOT M M MOT TJÄNSTEMAN (1-3,5)	160	113	148	122	139	158	137	141	117	114	87	92	1528
VÄLDSAMT MOTSTÅND (4)	192	172	204	189	207	227	209	282	170	168	133	183	2336
ÖVRIGA BROTT MOT 17 KAP (6-15)	65	62	79	84	63	66	85	72	75	68	65	57	841
18 KAP HÖGMÄLSBROTT	6	12	10	8	2	2	1	1	2	8	1	7	60
19 KAP BROTT MOT RIKETS SÄKERHET	1	2	2	4	3	3	1	1	2	2	1	1	23
20 KAP ÄMBETSBROTT	76	70	80	70	78	88	147	65	77	64	63	50	928

OMRADE	MANAD FÖR BROTTSANMÄLAN												
	JAN	FEBR	MARS	APR	MAJ	JUNI	JULI	AUG	SEPT	OKT	NOV	DEC	SUMMA
21 KAP BROTT AV KRIGSMAN UTOM Fylleri o. förarg. väck. beteende	409	437	411	345	238	341	440	343	487	666	391	306	4814
Undanhällande, rymning (11,12)	145	150	163	105	106	145	180	186	245	316	157	124	2022
Övriga brott mot 21 kap (1-10, 13,14,17,18)	264	287	248	240	132	196	260	157	242	350	234	182	2792
Trafikbrottslagen	3758	2931	3569	3514	3694	3711	3829	3625	3865	3036	1699	412	37642
Rattfylleri, rattonykterhet(4)	1248	1042	1280	1324	1489	1631	1785	1665	1660	1200	616	150	15090
Smitning (5)	332	263	295	267	220	283	247	225	305	251	145	40	2873
Övriga (tbl 1.2st, 3.1-3st)	2178	1626	1994	1923	1985	1797	1797	1735	1900	1585	938	222	19680
Brott mot övr. lagar o. författningar för vilka är stadgat svårare straff än böter	7133	6943	7553	3846	3021	3725	2125	1889	3707	3258	2681	2509	48390
Checklagen	49	35	53	12	19	45	31	116	69	21	84	19	553
Varusmuggningslagen	4366	4950	5227	1926	1183	1638	469	230	523	520	302	556	21890
Föfattn. ang. rusdryck. o. öl utom sprittillverkn. förordn.	321	325	214	147	580	197	161	151	433	201	284	296	3310
Skattestrafflagen	762	414	625	393	284	661	503	396	1215	898	718	611	7480
Uppbördsförordningen (80 par 1 mom 2 st)	796	852	1056	1050	446	800	552	427	999	1019	974	746	9717
Övriga lagar och författningar	839	367	378	318	509	384	409	569	468	599	319	281	5440
Brott mot vissa författningar även om endast böter ingår i straffskalan	8521	8425	12885	3622	1988	3923	762	549	902	923	740	1013	44253
Narkotikaförordningen	8427	8350	12452	1127	229	377	61	63	160	56	32	64	31398
Narkotikastrafflagen	61	62	404	2486	1744	3435	676	470	721	848	703	938	12548
Sprittillverkningsförordningen	31	9	21	7	8	107	13	9	12	11	4	7	239
Valutaförordningen	2	4	8	2	7	4	12	7	9	8	1	4	68
Brandlagen 10 par	-	-	-	-	-	-	-	-	-	-	-	-	-
SUMMA BROTT	53090	47075	58710	52148	52411	54594	49080	51045	56859	56403	44530	35320	611265
Fall där brottsligt förfarande ej misstänks	1574	1493	1588	1464	1545	1957	1659	1849	1331	1291	1194	1484	18429
Själv mord	129	106	121	148	161	129	107	134	131	140	103	107	1516
Övriga dödsfall	681	634	692	657	580	685	654	633	621	630	634	820	7921
Brand	764	753	775	659	804	1143	898	1082	579	521	457	557	8992

OMRADE	MÅNAD FÖR BROTTSANMÄLAN													
	BROTT	JAN	FEBR	MARS	APR	MAJ	JUNI	JULI	AUG	SEPT	OKT	NOV	DEC	SUMMA
STOCKHOLM														
BROTT MOT BROTTSBALKEN	7810	5954	7531	8315	8463	8392	7989	8501	10190	10466	7888	6920	98419	
3 KAP BROTT MOT LIV OCH HALSA	299	279	326	324	347	279	268	310	273	283	286	328	3602	
MORD, DRÅP (1,2,10)														
I FÖRENING MED SJÄLMORD	-	-	-	-	2	-	-	-	-	1	-	1	4	
DARAV FÖRSÖK TILL MORD, DRÅP	-	-	-	-	2	-	-	-	-	1	-	-	3	
ÖVRIGA MORD OCH DRÅP	8	3	5	4	3	7	6	5	4	3	4	3	55	
DARAV FÖRSÖK TILL MORD, DRÅP	7	3	4	3	3	4	5	4	4	3	3	3	46	
BARNDRÅP (3)	-	-	-	-	-	-	-	-	-	-	-	-	-	
FÖSTERFÖRDRIVNING (4)	1	-	1	-	1	-	-	-	-	-	-	-	3	
MISSHANDEL, GROV (6)														
MED DÖDLIG UTGANG	-	-	1	-	-	-	-	1	-	-	1	-	3	
ANNAN	24	16	26	19	17	17	30	23	19	17	21	20	249	
MISSHANDEL, ÖVRIGA BROTT (5)														
MED DÖDLIG UTGANG	1	-	-	-	-	1	-	-	1	-	1	-	4	
ANNAN	256	246	281	295	316	245	226	273	243	253	250	302	3186	
VÄLLANDE TILL ANNANS DÖD (7)														
I SAMBAND MED TRAFIKOLYCKA	4	9	3	2	5	2	2	3	2	1	3	-	36	
I ÖVRIGA FALL	1	1	2	-	-	-	-	-	-	1	1	-	6	
ÖVRIGA BROTT MOT 3 KAP (8,9)	4	4	7	4	3	7	4	5	4	7	5	2	56	
4 KAP BROTT MOT FRIHET O FRID	241	214	241	217	228	168	201	182	206	199	187	202	2486	
HEMFRIÐSBR., ÖLAGA INTRÅNG (6)	71	64	89	70	70	57	52	42	58	54	61	45	733	
ÖLAGA HÖT (5)	75	81	80	72	85	51	84	74	89	77	75	85	928	
ÖVR. BROTT MOT 4 KAP (1-4,7-9)	95	69	72	75	73	60	65	66	59	68	51	72	825	
5 KAP ÅREKRÄNKNING	4	5	6	5	11	11	4	4	9	9	10	5	83	
6 KAP SEDLIGHETSBRÖTT	34	22	22	31	38	34	30	30	45	29	28	32	375	
VALDTÅKT, VALDFÖRANDE (1)														
MOT KVINNA UNDER 15 ÅR	-	-	-	-	1	2	1	-	1	-	-	-	5	
MOT KVINNA 15 ÅR ELLER ÄLDRE	9	9	10	11	11	10	13	9	14	4	11	13	124	
HETEROSEXUELL ÖTUKT														
MED BARN UNDER 15 ÅR (3,5)	2	1	-	1	2	3	2	4	2	5	-	1	23	
AN. HETEROSEX. ÖTUKT (2,4,5)	-	-	2	-	-	1	1	3	-	-	-	1	8	
HOMOSEXUELL ÖTUKT														
MED BARN UNDER 15 ÅR (3)	1	-	-	1	1	3	2	-	1	3	1	-	13	
AN. HOMOSEX. ÖTUKT (2,4)	-	-	1	-	1	-	-	-	1	1	-	-	4	
ÖTUKTIGT BETEENDE (6)	21	11	9	14	22	14	11	9	24	13	15	15	178	
KÖPPLERI, FRÄMJANDE AV ÖTUKT (7)	1	1	-	3	-	1	-	3	2	2	1	1	15	
ÖVRIGA BROTT MOT 6 KAP (8)	-	-	-	1	-	-	-	2	-	1	-	1	5	
7 KAP BROTT MOT FAMILJ	2	1	1	1	4	1	-	5	4	3	1	3	26	

OMRADE	MANAD FÖR BROTTSANMÄLAN												
	JAN	FEBR	MARS	APR	MAJ	JUNI	JULI	AUG	SEPT	OKT	NOV	DEC	SUMMA
8 KAP STÖLD, RAN OCH ANDRA TILLEGREPPSBROTT	5157	4003	5061	5974	6235	6250	5729	6558	7414	7255	5401	4362	69399
TILLEGREPP AV MOTORDRIVET FORT- SKAFFNINGSMEDEL (1-4,7,8)													
BIL	711	628	728	903	835	743	704	859	958	1007	670	612	9358
DARAV FÖRSÖK	283	270	317	395	323	238	193	286	399	409	258	235	3606
MOTORCYKEL	9	4	16	30	100	91	77	90	121	92	30	18	678
MOPED	62	52	98	172	209	197	160	173	281	283	153	75	1915
BAT	1	1	1	2	12	27	21	32	23	16	9	-	145
ANNAT	-	3	1	1	4	2	3	11	2	2	-	2	31
TILLEGREPP AV EJ MOTORDRIVET FORTSKAFFNINGSMEDEL (1-4,8)													
CYKEL	78	54	130	361	640	999	721	975	1098	817	366	104	6343
ANNAT	1	3	1	8	21	25	19	13	13	9	5	1	119
INBR.STÖLD, EJ AV VAPEN (1-4)	1982	1339	1836	2085	1845	1580	1482	1626	1610	1598	1494	1151	19628
I KASSASKAP, KASSAVALV O D	3	8	4	14	16	10	10	9	13	10	7	11	115
I BOSTADSLAGENHET ELLER I BOSTADSVILLA	185	116	166	219	217	253	318	366	351	264	202	206	2863
I FRITIDSHUS	21	13	31	25	19	18	15	11	18	26	24	12	233
I BUTIK	329	219	347	302	336	254	216	182	163	207	205	209	2969
I FABRIK, LAGER, VERKSTAD, GARAGE, BENSINSTATION	113	98	112	116	138	114	118	119	147	139	104	90	1408
PÅ BYGGNADSPÅLS, I BOD	33	26	55	66	66	66	43	90	69	57	48	27	646
I KÄLLARE, PÅ VIND	353	276	349	508	311	250	230	205	317	337	400	230	3766
ANNAN INBROTTSSTÖLD	945	583	772	835	742	615	532	644	532	558	504	366	7628
ANNAN STÖLD, SNATTERI, BODRAKT (EJ AV VAPEN O D) (1-4)	2239	1850	2181	2316	2471	2502	2445	2669	3195	3315	2569	2276	30028
FRÅN MOTORDRIVET FORTSKAFFNINGSMEDEL	817	561	713	959	1071	1021	1131	1250	1607	1494	984	643	12251
FICKSTÖLD	66	58	65	61	97	133	114	118	132	113	74	82	1113
I BOSTADSLAGENHET	150	111	148	128	154	161	164	151	140	155	122	125	1709
I BUTIK, VARUHUS	432	390	447	408	346	371	335	469	495	504	435	572	5204
ÖVRIGT	774	730	808	760	803	816	701	681	821	1049	954	854	9751
STÖLD AV VAPEN O D AV. MEDELST INBROTT (1-4)	4	4	4	5	4	7	5	10	11	4	4	4	66
RAN, ÅVEN GROVT (5,6)	30	27	31	40	56	34	52	52	57	59	56	64	558
ÖVRIGA BROTT MOT 8 KAP (8-10)	40	38	34	51	38	43	40	48	45	53	45	55	530
9 KAP BEDRAGERI OCH ANNAN ÖREDLIGHET	1349	782	1035	983	800	976	1194	834	1576	1862	1340	1382	14113
BEDRAGERI, BEDR. BETEENDE (1-3)													
MEDELST CHECK	386	350	300	420	350	380	679	404	999	1213	804	951	7236
MOT POSTVERKET	316	98	218	167	56	331	189	109	186	156	207	143	2176
MOT HOTELL, REST., TAXIFÖRARE	139	113	86	97	105	100	102	124	120	81	82	103	1252
ÖVRIGT	418	153	364	187	200	97	130	113	172	171	171	131	2307
UTPRESSNING, ÖCKER (4,5)	-	4	2	2	1	1	2	4	7	81	2	4	110
HÅLERI, HÅLERIFÖRSEELSE (6,7)	87	61	62	109	84	64	85	76	87	154	66	42	977
ÖVRIGA BROTT MOT 9 KAP (8-10)	3	3	3	1	4	3	7	4	5	6	8	8	55

OMRÅDE BROTT	MÅNAD FÖR BROTTSANMÄLAN												SUMMA
	JAN	FEBR	MARS	APR	MAJ	JUNI	JULI	AUG	SEPT	OKT	NOV	DEC	
10 KAP FÖRSKINGRING OCH ANNAN TROLÖSHET	111	76	110	95	99	112	74	82	82	116	86	73	1116
FÖRSKINGRING, UNDANDRAKT (1-3)	52	32	58	50	46	65	27	37	34	47	42	33	523
OLOVLIGT FÖRFOGANDE (4)													
ÖVER AVBETALNINGSGODS	18	22	24	20	11	7	13	17	15	19	32	16	214
ANNAT OLOVLIGT FÖRFOGANDE	14	13	17	10	16	21	19	12	15	13	2	16	168
FYNOFÖRSEELSE (8)	1	2	2	4	2	7	2	5	10	18	1	1	55
ÖVRIGA BROTT MOT 10 KAP (5-7)	26	7	9	11	24	12	13	11	8	19	9	7	156
11 KAP GÄLDENÄRSBROTT	-	6	2	7	3	3	4	4	7	5	2	2	45
12 KAP SKADEGÖRELSEBROTT	309	267	383	400	375	281	235	214	302	341	291	300	3698
SKADEGÖRELSE, ÅVERKAN (1-3)													
GENOM BRAND	6	12	26	34	22	10	35	23	14	30	38	36	286
ANNAN SKADEGÖRELSE	303	255	356	366	353	271	199	190	287	310	253	264	3407
TAGANDE AV OLOVLIG VÄG (4)	-	-	1	-	-	-	1	1	1	1	-	-	5
13 KAP ALLMÄNFARLIGA BROTT	39	35	40	51	54	48	44	50	47	116	62	67	653
MCRDBRAND, ÅVEN GROV (1,2)	2	2	6	3	5	5	10	3	2	48	25	20	131
ALLMÄNFARLIG VÄRDSLÖSHET (6)	34	31	28	44	40	43	31	44	43	61	35	45	479
ÖVRIGA BROTT MOT 13 KAP (3-5, 7-10)	3	2	6	4	9	-	3	3	2	7	2	2	43
14 KAP FÖRFALSKNINGSBROTT	45	46	81	38	36	24	55	22	45	73	52	15	532
URKUNDSFÖRFALSKN. M M (1-4,9)													
CHECK	2	3	2	6	-	-	5	-	-	3	7	-	28
ANNAT	35	42	71	24	26	18	46	19	41	55	37	10	424
ÖVRIGA BROTT MOT 14 KAP (7-10)	8	1	8	8	10	6	4	3	4	15	8	5	80
15 KAP MENED, FALSKT ÅTAL M M	27	35	24	20	45	33	16	24	32	32	31	21	340
MENED M M (1-3)	4	3	2	3	6	6	3	3	9	5	2	4	50
ÖVRIGA BROTT MOT 15 KAP (5-13)	23	32	22	17	39	27	13	21	23	27	29	17	290
16 KAP BROTT MOT ALLM. ORDNING (UTOM FYLLERI O FÖRARGELSE- VÄCKANDE BETEENDE)	2	4	5	7	10	10	6	8	2	9	8	5	76
17 KAP BROTT MOT ALLMÄN VERKSAMHET	124	117	155	112	99	102	88	129	68	70	65	96	1225
VÄLD MOT TJÄNSTEMAN													
MOT POLISMAN (1)	20	26	28	19	21	15	20	27	12	15	15	18	236
I ÖVRIGA FALL (1-3)	4	3	9	7	12	4	2	2	4	4	3	3	57
HOT M M MOT TJÄNSTEMAN (1-3,5)	25	22	34	26	12	21	19	28	13	7	11	25	243
VÄLDSAMT MOTSTÅND (4)	56	51	63	49	46	49	36	68	27	32	28	40	545
ÖVRIGA BROTT MOT 17 KAP (6-15)	19	15	21	11	8	13	11	4	12	12	8	10	144
18 KAP HÖGMÅLSBROTT	2	-	-	1	-	-	-	-	-	-	-	-	3
19 KAP BROTT MOT RIKETS SÄKERHET	1	1	2	2	2	1	-	1	2	-	1	-	13
20 KAP ÅMBETSROTT	18	23	16	15	25	21	10	9	15	13	14	16	195

OMRADE	MÅNAD FÖR BROTTSANMÄLAN												SUMMA
	JAN	FEBR	MARS	APR	MAJ	JUNI	JULI	AUG	SEPT	OKT	NOV	DEC	
BROTT													
21 KAP BROTT AV KRIGSMAN UTOM FYLLERI O. FÖRARG. VÄCK. BETEENDE UNDANHÅLLANDE, RYMNING (11,12) ÖVRIGA BROTT MOT 21 KAP (1-10, 13,14,17,18)	46 13 33	38 19 19	21 7 14	32 8 24	52 15 37	38 15 23	31 12 19	35 20 15	61 21 40	51 18 33	23 6 17	11 5 6	439 159 280
TRAFIKBROTTSLAGEN RATTFYLLERI, RATTONYKTERHET (4) SMITNING (5) ÖVRIGA (TBL 1.2ST, 3.1-3ST)	434 118 45 271	363 93 38 232	375 117 33 225	391 133 43 215	383 120 23 240	322 114 22 186	433 151 44 238	331 117 25 189	355 110 28 217	307 85 27 195	157 39 14 104	42 10 2 30	3893 1207 344 2342
BROTT MOT ÖVR. LAGAR O. FÖRFATT- NINGAR FÖR VILKA ÄR STADGAT SVARARE STRAFF ÄN BÖTER	869	280	314	482	285	245	273	154	226	224	233	263	3848
CHECKLAGEN VARUSMUGGLINGSLAGEN FÖRFATTN. ANG. RUSDRYCK. O. ÖL UTOM SPRITILLVERKN.FÖRORDN. SKATTESTRAFFLAGEN UPPBÖRDSFÖRORDNINGEN (80 PAR 1 MOM 2 ST) ÖVRIGA LAGAR OCH FÖRFATTNINGAR	2 156 51 125 - 535	1 94 13 117 1 54	1 58 10 116 60 69	- 40 16 143 221 62	- 111 10 62 22 80	1 47 9 55 28 105	1 93 25 70 34 50	1 44 22 20 19 48	- 50 23 84 28 41	- 27 27 76 16 78	- 26 27 106 29 45	- 41 87 79 22 34	7 787 320 1053 480 1201
BROTT MOT VISSA FÖRFATTNINGAR ÄVEN OM ENDAST BÖTER INGÅR I STRAFFSKALAN	170	149	1858	122	207	119	193	146	134	159	93	149	3499
NARKOTIKAFÖRORDNINGEN NARKOTIKASTRAFFLAGEN SPRITILLVERKNINGSFÖRORDNINGEN VALUTAFÖRORDNINGEN BRANDLAGEN 10 PAR	161 4 3 2 -	135 12 2 - -	1858 - - - -	22 100 - - -	13 187 - 7 -	11 107 - 1 -	14 173 - 6 -	10 133 - 3 -	12 119 - 3 -	5 148 - 6 -	9 83 - 1 -	8 141 - - -	2258 1207 5 29 -
SUMMA BROTT	9283	6746	10078	9310	9338	9078	8888	9132	10905	11156	8371	7374	109659
FALL DÄR BROTTSLIGT FÖRFARANDE													
EJ MISSTANKS SJÄLVMÖRD ÖVRIGA DÖDSFALL BRAND	228 16 142 70	236 17 156 63	253 17 155 81	202 25 117 60	236 16 114 106	258 19 121 118	182 12 103 67	210 19 108 83	178 13 122 43	217 15 144 58	188 13 117 58	268 18 176 74	2656 200 1575 881

OMRADE	MÅNAD FÖR BROTTSANMÄLAN												SUMMA
	BROTT	JAN	FEBR	MARS	APR	MAJ	JUNI	JULI	AUG	SEPT	OKT	NOV	
GÖTEBORG													
BROTT MOT BROTTSBALKEN	2977	2642	3376	3521	3512	3382	3088	3352	3832	3869	3654	2901	40106
3 KAP BROTT MOT LIV OCH HALSA MORD, DRAP (1,2,10)	136	101	127	122	134	130	106	158	144	143	121	146	1568
I FORENING MED SJÄLMORD	-	-	1	-	1	-	-	-	-	-	-	-	2
DÄRAV FÖRSÖK TILL MORD, DRAP	-	-	-	-	1	-	-	-	-	-	-	-	1
ÖVRIGA MORD OCH DRAP	3	1	4	3	-	2	2	2	-	1	2	1	21
DÄRAV FÖRSÖK TILL MORD, DRAP	3	1	3	2	-	-	1	1	-	-	2	1	14
BARNDRAP (3)	-	-	-	-	-	-	-	-	-	-	-	-	-
FÖSTERFÖRDRIVNING (4)	-	-	-	-	-	-	-	-	-	7	-	-	7
MISSHANDEL, GROV (6)	-	-	-	-	-	-	-	-	-	-	-	-	-
MED DÖDLIG UTGANG	1	1	-	1	-	-	1	1	-	-	-	1	6
ANNAN	10	9	5	11	8	7	5	9	8	8	11	11	102
MISSHANDEL, ÖVRIGA BROTT (5)	-	-	-	-	-	-	1	-	-	-	-	-	1
MED DÖDLIG UTGANG	-	-	-	-	-	-	1	-	-	-	-	-	1
ANNAN	116	85	113	101	119	116	97	136	121	132	106	132	1374
VÄLLANDE TILL ANNANS DÖD (7)	-	-	-	-	-	-	-	-	-	-	-	-	-
I SAMBAND MED TRAFIKOLYCKA	2	-	-	2	2	1	-	1	6	-	1	-	15
I ÖVRIGA FALL	1	2	-	-	-	-	-	3	1	-	1	-	8
ÖVRIGA BROTT MOT 3 KAP (8,9)	3	3	4	4	4	4	-	6	1	2	-	1	32
4 KAP BROTT MOT FRIHET O FRID HEMFRIÐSBR., ÖLAGA INTRANG (6)	88	38	60	57	63	67	56	84	76	62	60	75	786
ÖLAGA HÖT (5)	11	5	17	6	10	11	8	12	10	13	9	13	125
ÖVR. BROTT MOT 4 KAP (1-4,7-9)	51	20	24	25	24	36	28	40	33	26	31	32	370
ÖVR. BROTT MOT 4 KAP (1-4,7-9)	26	13	19	26	29	20	20	32	33	23	20	30	291
5 KAP ÅREKRÄNKNING	2	1	4	-	-	3	-	1	1	3	2	1	18
6 KAP SEDLIGHETSBROTT VÄLDTÅKT, VÄLDFÖRÄNDE (1)	32	20	16	24	25	10	19	20	25	24	41	16	272
MOT KVINNA UNDER 15 ÅR	-	3	-	2	-	-	1	2	-	1	1	-	10
MOT KVINNA 15 ÅR ELLER ÄLDRE	4	3	5	6	6	2	8	9	8	4	5	6	66
HETEROSEXUELL ÖTUKT	-	-	-	-	-	-	-	-	-	-	-	-	-
MED BARN UNDER 15 ÅR (3,5)	9	1	-	5	3	-	1	2	1	1	15	-	38
AN. HETEROSEX. ÖTUKT (2,4,5)	-	-	-	1	-	-	-	-	-	-	-	-	1
HOMOSEXUELL ÖTUKT	-	-	-	-	-	-	-	-	-	-	-	-	-
MED BARN UNDER 15 ÅR (3)	-	-	-	-	-	-	-	-	10	2	-	-	12
AN. HOMOSEX. ÖTUKT (2,4)	-	-	-	-	-	-	-	-	-	-	-	-	-
ÖTÄKTIGT BETEENDE (6)	19	13	10	8	14	8	9	7	6	16	20	9	139
KOPPLERI, FRÄMJAÐANDE AV ÖTUKT (7)	-	-	1	2	2	-	-	-	-	-	-	1	6
ÖVRIGA BROTT MOT 6 KAP (8)	-	-	-	-	-	-	-	-	-	-	-	-	-
7 KAP BROTT MOT FAMILJ	1	-	1	1	1	1	1	3	-	1	1	1	12

OMRADE BROTT	MANAD FÖR BROTTSANMÄLAN												
	JAN	FEBR	MARS	APR	MAJ	JUNI	JULI	AUG	SEPT	OKT	NOV	DEC	SUMMA
8 KAP STÖLD, RÅN OCH ANDRA TILLEGREPPSBROTT	2070	1872	2257	2404	2572	2488	2292	2450	2833	2775	2678	2027	28718
TILLEGREPP AV MOTORDRIVET FORT- SKAFFNINGSMEDEL (1-4,7,8)													
BIL	268	297	313	296	318	267	331	304	371	400	353	307	3825
DARAV FÖRSÖK	102	131	120	112	136	75	122	101	130	151	126	113	1419
MOTORCYKEL	4	10	11	34	68	47	42	74	64	54	52	14	474
MOPED	57	37	78	132	159	161	119	188	221	228	172	61	1613
BÅT	2	-	2	-	6	18	28	12	8	5	3	1	85
ANNAT	1	1	1	1	1	2	1	-	2	1	2	1	14
TILLEGREPP AV EJ MOTORDRIVET FORTSKAFFNINGSMEDEL (1-4,8)													
CYKEL	44	35	77	111	140	209	142	186	180	166	110	42	1442
ANNAT	2	1	2	6	12	12	5	5	8	11	3	3	70
INBR.STÖLD, EJ AV VAPEN (1-4)	593	592	745	785	713	693	640	606	720	638	754	619	8098
I KASSASKAP, KASSAVALV O D	2	4	9	4	3	7	4	9	5	3	6	6	62
I BOSTADSLÄGENHET ELLER I BOSTADSVILLA	59	50	61	69	62	103	112	93	92	59	48	68	876
I FRITIDSHUS	18	20	42	31	29	16	2	6	22	33	25	25	269
I BUTIK	164	105	126	161	149	101	131	141	114	108	145	96	1541
I FABRIK, LAGER, VERKSTAD, GARAGE, BENSINSTATION	38	66	71	69	96	85	55	64	77	64	82	50	817
PÅ BYGGNADSPLATS, I BOD	28	24	38	68	34	33	47	57	69	28	26	12	464
I KÄLLARE, PÅ VIND	126	100	114	109	79	91	68	78	129	114	124	128	1260
ANNAN INBRÖTTSTÖLD	158	223	284	274	261	257	221	158	212	229	298	234	2809
ANNAN STÖLD, SNATTERI, BODRAKT (EJ AV VAPEN O D) (1-4)	1065	870	990	995	1107	1035	947	1044	1223	1246	1203	949	12674
FRAN MOTORDRIVET FORTSKAFFNINGSMEDEL	337	289	370	450	490	375	345	413	511	487	430	305	4802
FICKSTÖLD	15	15	13	12	20	25	36	29	16	24	26	23	254
I BOSTADSLÄGENHET	58	39	56	63	74	59	70	77	71	69	65	72	773
I BUTIK, VARUHUS	137	209	196	138	176	140	198	157	204	166	237	242	2200
ÖVRIGT	518	318	355	332	347	436	298	368	421	500	445	307	4645
STÖLD AV VAPEN O D AV. MEDELST INBROTT (1-4)	1	2	2	4	2	3	1	2	6	1	2	2	28
RÅN, ÄVEN GROVT (5,6)	11	8	9	19	14	18	16	14	12	11	11	14	157
ÖVRIGA BROTT MOT 8 KAP (8-10)	22	19	27	21	32	23	20	15	18	14	13	14	238
9 KAP BEDRAGERI OCH ANNAN ÖREDLIGHET	360	326	539	481	382	371	364	366	455	510	457	364	4975
BEDRAGERI, BEDR. BETEENDE (1-3)													
MEDELST CHECK	132	73	315	279	211	155	227	229	279	249	255	210	2614
MOT POSTVERKET	12	99	60	45	54	50	28	22	5	22	42	19	458
MOT HOTELL, REST., TAXIFÖRARE	30	34	42	51	48	33	33	40	39	51	39	46	486
ÖVRIGT	112	75	72	83	51	77	48	49	91	100	66	62	886
UTPRESSNING, ÖCKER (4,5)	20	-	-	-	-	-	-	1	1	1	-	1	24
HÅLERI, HÅLERIFÖRSEELSE (6,7)	53	44	49	22	17	55	28	22	39	85	55	24	493
ÖVRIGA BROTT MOT 9 KAP (8-10)	1	1	1	1	1	1	-	3	1	2	-	2	14

OMRADE BROTT	MÅNAD FÖR BROTTSANMÄLAN												SUMMA
	JAN	FEBR	MARS	APR	MAJ	JUNI	JULI	AUG	SEPT	OKT	NOV	DEC	
10 KAP FÖRSKINGRING OCH ANNAN TRICLÖSHET	56	42	53	57	38	50	33	28	30	54	43	32	516
FÖRSKINGRING, UNDANDRÄKT (1-3)	21	16	19	16	12	11	9	8	9	14	13	13	161
OLOVLIGT FÖRFOGANDE (4)													
CVER AVBETALNINGSGÖDS	14	7	16	10	7	6	9	7	5	13	11	6	111
ANNAT OLOVLIGT FÖRFOGANDE	11	10	9	10	8	13	8	5	7	15	7	8	111
FYNDFÖRSEELSE (8)	1	-	1	3	2	3	1	1	3	-	-	2	17
ÖVRIGA BROTT MOT 10 KAP (5-7)	9	9	8	18	9	17	6	7	6	12	12	3	116
11 KAP GALDENÄRSBROTT	3	2	2	4	7	-	-	1	4	5	3	2	33
12 KAP SKADEGÖRELSEBROTT	99	101	126	124	144	109	90	106	133	123	110	140	1405
SKADEGÖRELSE, ÅVERKAN (1-3)													
GENOM BRAND	6	9	8	2	6	5	5	7	1	1	3	5	58
ANNAN SKADEGÖRELSE	93	92	118	122	138	104	85	99	132	122	105	135	1345
TAGANDE AV OLOVLIG VÄG (4)	-	-	-	-	-	-	-	-	-	-	2	-	2
13 KAP ALLMÄNFARLIGA BROTT	28	36	81	106	28	40	26	46	36	30	31	42	530
MÖRDBRAND, ÅVEN GROV (1,2)	4	1	15	29	8	10	7	12	12	7	5	7	117
ALLMÄNFARLIG VÄRDSLÖSHET (6)	23	33	64	75	19	27	18	32	23	23	26	34	397
ÖVRIGA BROTT MOT 13 KAP (3-5, 7-10)	1	2	2	2	1	3	1	2	1	-	-	1	16
14 KAP FÖRFÄLSKNINGSBROTT	28	49	38	80	59	38	61	13	17	52	51	15	501
URKUNDSFÖRFÄLSKN. M M (1-4,9)													
CHECK	14	41	22	64	43	21	50	2	-	18	33	1	309
ANNAT	12	8	15	16	16	16	11	9	13	7	8	11	142
ÖVRIGA BROTT MOT 14 KAP (7-10)	2	-	1	-	-	1	-	2	4	27	10	3	50
15 KAP MENED, FÄLSKT ÅTAL M M	7	6	10	4	6	6	4	3	5	3	15	3	72
MENED M M (1-3)	1	2	2	1	1	-	1	2	-	-	4	-	14
ÖVRIGA BROTT MOT 15 KAP (5-13)	6	4	8	3	5	6	3	1	5	3	11	3	58
16 KAP BROTT MOT ALLM. ORDNING (UTOM FYLLERI O FÖRARGELSE- VÄCKANDE BETEENDE)	-	-	3	2	4	2	2	2	-	3	3	1	22
17 KAP BROTT MOT ALLMÄN VERKSAMHET	33	30	45	40	43	52	22	49	47	37	23	29	450
VÄLD MOT TJÄNSTEMAN													
MOT POLISMÄN (1)	3	6	8	7	13	8	4	12	11	4	1	5	82
I ÖVRIGA FALL (1-3)	5	6	2	1	4	2	1	4	7	3	2	7	44
HOT M M MOT TJÄNSTEMÄN (1-3,5)	11	6	17	12	10	13	6	10	11	10	5	3	114
VÄLDSAMT MOTSTÅND (4)	10	11	12	13	12	23	7	18	14	14	9	10	153
ÖVRIGA BROTT MOT 17 KAP (6-15)	4	1	6	7	4	6	4	5	4	6	6	4	57
18 KAP HÖGMÄLSBROTT	-	-	-	-	-	-	-	-	-	-	-	-	-
19 KAP BROTT MOT RIKETS SÄKERHET	-	-	-	-	-	-	-	-	-	-	-	-	-
20 KAP ÅMBETSROTT	2	-	2	-	1	2	3	1	2	3	-	1	17

OMRADE	MANAD FÖR BROTTSANMÄLAN												
	JAN	FEBR	MARS	APR	MAJ	JUNI	JULI	AUG	SEPT	OKT	NOV	DEC	SUMMA
21 KAP BROTT AV KRIGSMAN UTOM Fylleri o. förarg. väck. beteende	32	18	12	15	5	13	9	21	24	41	15	6	211
Undanhällande, rymning (11,12)	11	6	4	6	2	5	7	5	8	22	3	2	81
Övriga brott mot 21 kap (1-10, 13,14,17,18)	21	12	8	9	3	8	2	16	16	19	12	4	130
Trafikbrottslagen	278	243	350	281	215	316	247	195	343	266	157	50	2941
Rattfylleri, rattonykterhet (4)	96	85	93	82	57	91	95	78	125	100	64	25	991
Smitning (5)	26	31	38	22	13	28	7	10	30	17	14	2	238
Övriga (tbl 1.2st, 3.1-3st)	156	127	219	177	145	197	145	107	188	149	79	23	1712
Brott mot övr. lagar g. författningar för vilka är stadgat svärare straff än böter	172	180	363	158	318	295	194	162	138	180	253	151	2564
Checklagen	6	8	6	-	-	2	1	-	-	-	-	-	23
Varusmuggningslagen	81	77	188	85	217	76	88	46	51	52	66	62	1089
Författn. ang. rusdryck. o. öl utom sprittillverkn. förordn.	14	14	38	12	61	4	17	16	18	14	116	15	339
Skattestrafflagen	40	4	31	32	21	75	19	34	54	24	57	65	456
Uppbördsförordningen (80 par 1 mom 2 st)	11	66	95	16	3	127	49	50	-	74	1	1	493
Övriga lagar och författningar	20	11	5	13	16	11	20	16	15	16	13	8	164
Brott mot vissa författningar även om endast böter ingår i straffskalan	65	78	301	85	252	111	108	74	77	79	78	77	1385
Narkotikaförordningen	65	72	291	22	4	4	6	4	1	-	-	-	469
Narkotikastrafflagen	-	5	9	63	247	105	102	69	76	78	78	77	909
Sprittillverkningsförordningen	-	-	1	-	1	2	-	1	-	-	-	-	5
Valutaförordningen	-	1	-	-	-	-	-	-	-	1	-	-	2
Brändlagen 10 par	-	-	-	-	-	-	-	-	-	-	-	-	-
SUMMA BROTT	3492	3143	4390	4045	4297	4104	3637	3783	4390	4394	4142	3179	46996
FALL DÄR BROTTSLIGT FÖRFARANDE EJ MISSTÄNKS	109	84	104	93	96	118	80	86	88	79	87	110	1134
Självmord	6	4	3	6	11	5	7	6	3	11	2	2	66
Övriga dödsfall	71	51	58	63	53	62	49	54	58	47	59	82	707
Brand	32	29	43	24	32	51	24	26	27	21	26	26	361

OMRADE	MÅNAD FÖR BROTTSANMÄLAN													
	BROTT	JAN	FEBR	MARS	APR	MAJ	JUNI	JULI	AUG	SEPT	OKT	NOV	DEC	SUMMA
MALMÖ														
BROTT MOT BROTTSBALKEN	1708	1383	1752	1737	1947	2152	2281	2787	2710	2673	2004	1482	24616	
3 KAP BROTT MOT LIV OCH HÄLSA	91	73	91	78	84	77	88	92	103	95	90	75	1037	
MORD, DRAP (1,2,10)	-	-	-	-	-	-	-	-	-	-	-	-	-	
I FÖRENING MED SJÄLVMO RD	-	-	-	-	-	-	-	-	-	-	-	-	-	
DARAV FÖRSÖK TILL MORD, DRAP	-	1	-	-	-	1	-	-	1	1	1	-	5	
ÖVRIGA MORD OCH DRAP	-	1	-	-	-	1	-	-	1	1	1	-	5	
DARAV FÖRSÖK TILL MORD, DRAP	-	1	-	-	-	1	-	-	1	1	1	-	5	
BARNADRAP (3)	-	-	-	-	-	-	-	-	-	-	-	-	-	
FCSTERFÖRDRIVNING (4)	-	-	-	-	-	-	-	-	-	-	-	3	3	
MISSHANDEL, GROV (6)	-	1	-	-	-	1	-	-	-	-	-	-	2	
MED DÖDLIG UTGANG	1	1	6	8	6	2	3	4	1	4	2	2	40	
ANNAN	-	-	1	-	-	-	-	-	-	1	1	-	3	
MISSHANDEL, ÖVRIGA BROTT (5)	86	69	83	66	74	72	83	87	96	88	84	69	957	
MED DÖDLIG UTGANG	-	-	1	-	-	-	-	-	-	1	1	-	3	
ANNAN	-	-	1	-	-	-	-	-	-	1	1	-	3	
VÄLLANDE TILL ANNANS DÖD (7)	-	-	-	-	1	-	-	-	-	-	1	-	2	
I SAMBAND MED TRAFIKOLYCKA	1	1	-	-	2	-	2	1	3	1	1	-	12	
I ÖVRIGA FALL	-	-	-	-	1	-	-	-	-	-	1	-	2	
ÖVRIGA BROTT MOT 3 KAP (8,9)	3	-	1	4	1	1	-	-	2	-	-	1	13	
4 KAP BROTT MOT FRIHET O FRID	49	39	51	47	44	54	61	158	60	44	32	31	670	
HEMFRIKDSBR., ÖLAGA INTRÄNG (6)	8	5	12	11	6	7	6	11	7	10	8	5	96	
ÖLAGA HÖT (5)	21	12	22	26	17	19	33	25	22	18	19	19	253	
ÖVR. BROTT MOT 4 KAP (1-4,7-9)	20	22	17	10	21	28	22	122	31	16	5	7	321	
5 KAP ÅREKRÄNKNING	1	-	2	1	2	-	1	1	3	-	-	-	11	
6 KAP SEDLIGHETSBRÖTT	17	9	13	16	13	6	13	16	15	16	10	5	149	
VÄLDTÅKT, VÄLDFÖRANDE (1)	-	-	-	1	-	-	2	-	-	-	-	-	3	
MOT KVINNA UNDER 15 ÅR	4	-	3	1	4	-	-	4	1	3	-	2	22	
MOT KVINNA 15 ÅR ELLER ÄLDRE	-	-	-	-	-	-	-	-	-	-	-	-	-	
HETEROSEXUELL ÖTUKT	1	1	3	3	2	-	-	3	1	1	-	1	16	
MED BARN UNDER 15 ÅR (3,5)	-	-	-	2	1	-	-	-	2	3	-	-	8	
AN. HETEROSEX. ÖTUKT (2,4,5)	-	-	-	-	-	-	-	-	-	-	-	-	-	
HOMOSEXUELL ÖTUKT	1	-	1	-	-	-	3	-	1	-	-	-	6	
MED BARN UNDER 15 ÅR (3)	-	-	-	-	-	-	-	-	-	-	-	-	-	
AN. HOMOSEX. ÖTUKT (2,4)	-	-	-	-	-	-	-	-	-	-	-	-	-	
ÖTUKTIGT BETEENDE (6)	6	2	5	9	6	5	8	8	5	9	10	2	75	
KOPPLERI, FRÄM JÄNDE AV ÖTUKT (7)	3	6	1	-	-	1	-	1	4	-	-	-	16	
ÖVRIGA BROTT MOT 6 KAP (8)	2	-	-	-	-	-	-	-	1	-	-	-	3	
7 KAP BROTT MOT FAMILJ	1	-	-	1	-	-	1	1	1	-	-	2	7	

OMRADE	MANAD FÖR BROTTSANMÄLAN												
	JAN	FEBR	MARS	APR	MAJ	JUNI	JULI	AUG	SEPT	OKT	NOV	DEC	SUMMA
8 KAP STÖLD, RAN OCH ANDRA TILGREGPSBROTT	972	877	1152	1186	1395	1622	1715	1994	2028	1863	1536	1058	17398
TILGREPP AV MOTORDRIVET FORTSKAFFNINGSMEDEL (1-4,7,8)													
BIL	56	84	114	119	101	55	128	128	119	129	120	98	1251
DARAV FÖRSÖK	18	35	45	42	36	13	33	66	41	43	43	39	464
MOTORCYKEL	8	6	4	17	19	18	22	19	43	40	26	9	231
MOPED	49	63	74	105	118	117	86	131	234	190	99	87	1353
BAT	-	-	-	-	1	4	3	3	-	2	-	-	13
ANNAT	-	1	1	2	-	-	1	-	1	-	-	1	7
TILGREPP AV EJ MOTORDRIVET FORTSKAFFNINGSMEDEL (1-4,8)													
CYKEL	138	112	153	200	320	503	467	547	573	479	311	140	3943
ANNAT	1	1	1	1	3	3	5	1	2	3	3	1	25
INBR. STÖLD, EJ AV VAPEN (1-4)	287	274	347	320	322	396	420	540	402	369	349	284	4310
I KASSASKAP, KASSAVALV O D	2	5	10	4	3	2	1	3	4	-	1	3	38
I BOSTADSLÄGENHET ELLER I BOSTADSVILLA	43	34	51	36	54	81	69	64	59	65	66	35	657
I FRITIDSHUS	4	10	13	13	12	2	4	4	7	4	7	3	83
I BUTIK	62	69	61	62	49	44	63	106	78	55	55	61	765
I FABRIK, LAGER, VERKSTAD, GARAGE, BENSINSTATION	21	19	33	33	44	26	41	52	36	31	32	30	398
PÅ BYGGNADSPÅS, I BOD	7	11	24	21	14	20	10	18	26	15	17	9	192
I KALLARE, PÅ VIND	73	54	66	69	44	99	98	110	78	102	72	71	936
ANNAN INBROTTSSTÖLD	75	72	89	82	102	122	134	183	114	97	99	72	1241
ANNAN STÖLD, SNATTERI, BODRAKT (EJ AV VAPEN O D) (1-4)	403	316	437	395	478	501	549	599	619	622	606	420	5945
FRAN MOTORDRIVET FORTSKAFFNINGSMEDEL	148	78	128	130	130	150	230	240	276	250	218	129	2107
FICKSTÖLD	17	7	19	12	21	15	38	21	15	23	11	23	222
I BOSTADSLÄGENHET	36	33	35	33	34	52	51	46	35	34	31	28	448
I BUTIK, VARUHUS	79	69	113	85	107	119	77	103	103	111	80	101	1147
ÖVRIGT	123	129	142	135	186	165	153	189	190	204	266	139	2021
STÖLD AV VAPEN O D AV. MEDELST INBROTT (1-4)	2	1	-	-	2	3	4	2	1	2	-	-	17
RAN, AVEN GROVT (5,6)	4	2	5	7	12	8	8	5	8	8	3	7	77
ÖVRIGA BROTT MOT 8 KAP (8-10)	24	17	16	20	19	14	22	19	26	19	19	11	226
9 KAP BEDRAGERI OCH ANNAN OREDLIGHET	428	246	283	239	258	223	281	404	321	400	149	182	3414
BEDRAGERI, BEDR. BETEENDE (1-3)													
MEDELST CHECK	140	65	105	71	116	120	156	197	214	251	48	93	1576
MOT POSTVERKET	154	71	38	21	3	5	16	106	17	16	11	9	467
MOT HOTELL, REST., TAXIFÖRARE	47	29	32	58	43	17	38	38	27	18	20	32	399
ÖVRIGT	63	43	88	62	77	69	50	51	50	79	62	44	738
UTPRESSNING, ÖCKER (4,5)	-	-	-	1	1	-	-	2	1	-	-	-	5
HÄLERI, HÄLERIFÖRSEELSE (6,7)	24	38	19	24	17	12	20	10	12	35	8	4	223
ÖVRIGA BROTT MOT 9 KAP (8-10)	-	-	1	2	1	-	1	-	-	1	-	-	6

OMRADE	MÅNAD FÖR BROTTSANMÄLAN												
	BROTT	JAN	FEBR	MARS	APR	MAJ	JUNI	JULI	AUG	SEPT	OKT	NOV	DEC
10 KAP FÖRSKINGRING OCH ANNAN TRÖLÖSHET	30	32	29	21	23	29	26	17	24	26	16	22	295
FÖRSKINGRING, UNDRÄKT (1-3)	14	19	17	14	14	16	10	5	9	6	11	5	140
OLOVLIGT FÖRFOGANDE (4)													
ÖVER AVBETALNINGSGODS	11	7	3	1	4	4	10	4	9	9	4	11	77
ANNAT OLOVLIGT FÖRFOGANDE	4	3	6	3	2	5	3	5	3	6	1	5	46
FYNDFÖRSEELSE (8)	-	-	-	-	1	-	-	-	1	-	-	1	3
ÖVRIGA BROTT MOT 10 KAP (5-7)	1	3	3	3	2	4	3	3	2	5	-	-	29
11 KAP GÅLDENÄRSBROTT	2	2	5	3	3	4	1	2	2	9	2	6	41
12 KAP SKADEGÖRELSEBROTT	77	73	75	76	90	104	49	65	87	119	112	62	989
SKADEGÖRELSE, AVERKAN (1-3)													
GENOM BRAND	2	1	2	1	1	1	3	-	-	17	9	5	42
ANNAN SKADEGÖRELSE	74	72	73	75	89	103	46	63	86	101	103	56	941
TAGANDE AV OLOVLIG VÄG (4)	1	-	-	-	-	-	-	2	1	1	-	1	6
13 KAP ALLMÄNFARLIGA BROTT	12	10	11	10	4	5	5	7	23	67	19	9	182
MORDBRAND, ÄVEN GROV (1,2)	1	1	4	3	1	-	1	-	15	55	14	3	98
ALLMÄNFARLIG VAROSLÖSHET (6)	11	9	5	7	3	5	4	7	8	12	4	6	81
ÖVRIGA BROTT MOT 13 KAP (3-5, 7-10)	-	-	2	-	-	-	-	-	-	-	1	-	3
14 KAP FÖRFALSKNINGSBROTT	5	6	6	31	2	3	7	2	7	8	4	4	85
URKUNDSFÖRFALSKN. M M (1-4,9)													
CHECK	-	2	-	-	-	-	-	1	1	1	-	-	5
ANNAT	4	2	5	26	2	3	6	1	5	5	3	4	66
ÖVRIGA BROTT MOT 14 KAP (7-10)	1	2	1	5	-	-	1	-	1	2	1	-	14
15 KAP MENED, FALSKT ÅTAL M M	4	4	7	4	3	3	4	2	1	2	4	4	42
MENED M M (1-3)	-	2	3	2	-	1	2	2	-	1	3	2	18
ÖVRIGA BROTT MOT 15 KAP (5-13)	4	2	4	2	3	2	2	-	1	1	1	2	24
16 KAP BROTT MOT ALLM. ÖRDNING (UTOM FYLLERI O FÖRÄRGELSE- VÄCKANDE BETEENDE)	3	-	-	-	-	-	-	-	5	2	-	2	12
17 KAP BROTT MOT ALLMÄN VERK- SAMHET	13	12	21	17	23	20	27	24	24	10	27	15	233
VÅLD MOT TJÄNSTEMAN													
MOT POLISMAN (1)	-	-	4	4	2	6	6	2	5	1	3	4	37
I ÖVRIGA FALL (1-3)	-	-	-	-	3	1	-	-	4	-	5	1	14
MOT M M MOT TJÄNSTEMAN (1-3,5)	8	6	7	2	6	6	6	6	5	2	5	4	63
VÅLDSAMT MOTSTÅND (4)	3	3	9	5	5	7	6	9	4	5	9	2	67
ÖVRIGA BROTT MOT 17 KAP (6-15)	2	3	1	6	7	-	9	7	6	2	5	4	52
18 KAP HÖGMÅLSBROTT	-	-	-	-	-	-	-	-	-	-	-	-	-
19 KAP BROTT MOT RIKETS SÄKER- HET	-	-	-	-	-	-	-	-	-	-	-	-	-
20 KAP AMBETSBROTT	-	-	-	2	-	-	2	1	2	2	1	2	12

OMRADE	MANAD FÖR BROTTSANMÄLAN												SUMMA
	JAN	FEBR	MARS	APR	MAJ	JUNI	JULI	AUG	SEPT	OKT	NOV	DEC	
21 KAP BROTT AV KRIGSMAN UTOM FYLLERI O. FÖRARG. VÄCK. BETEENDE UNDANHÄLLANDE, RYMNING (11,12)	3	-	6	5	3	2	-	1	4	10	2	3	39
ÖVRIGA BROTT MOT 21 KAP (1-10, 13,14,17,18)	-	-	5	5	2	1	-	-	1	5	1	2	22
TRAFIKBROTTLAGEN	136	144	205	141	177	137	155	178	251	187	89	11	1811
RATTFYLLERI, KATTONYKTERHET(4)	58	68	66	44	62	54	59	88	99	72	16	1	687
SMITNING (5)	19	12	15	14	14	12	24	19	27	16	9	2	183
ÖVRIGA (TBL 1-2ST, 3.1-3ST)	59	64	124	83	101	71	72	71	125	99	64	8	941
BROTT MOT ÖVR. LAGAR O. FÖRFATT- NINGAR FÖR VILKA ÄR STADGAT SVARARE STRAFF AN BÖTER	132	255	328	74	76	81	52	47	210	59	105	149	1568
CHECKLAGEN	-	-	-	-	-	-	7	-	-	-	-	-	7
VARUSMUGGLINGSLAGEN	32	223	205	9	26	14	24	26	36	42	7	13	657
FÖRFATTN. ANG. RUSDRYCK. O. ÖL UTOM SPRITILLVERKN.FÖRORDN.	3	5	3	5	5	7	1	3	11	-	4	-	47
SKATTESTRAFFLAGEN	27	-	55	16	11	46	14	-	33	2	11	71	286
UPPBÖRDSFÖRÖRDNINGEN (80 PÅR 1 MOM 2 ST)	48	2	26	23	17	-	-	-	119	-	78	50	363
ÖVRIGA LAGAR OCH FÖRFATTNINGAR	22	25	39	21	17	14	6	18	11	15	5	15	208
BROTT MOT VISSA FÖRFATTNINGAR ÄVEN OM ENDAST BÖTER INGÅR I STRAFFSKALAN	32	211	520	71	44	52	56	21	31	48	26	23	1135
NARKOTIKAFÖRÖRDNINGEN	31	209	518	-	1	-	1	1	-	-	-	-	761
NARKOTIKASTRAFFLAGEN	-	2	1	71	43	52	55	19	31	48	26	22	370
SPRITILLVERKNINGSFÖRÖRDNINGEN	1	-	-	-	-	-	-	-	-	-	-	1	2
VALUTAFÖRÖRDNINGEN	-	-	1	-	-	-	-	1	-	-	-	-	2
BRANDLAGEN 10 PÅR	-	-	-	-	-	-	-	-	-	-	-	-	-
SUMMA BROTT	2008	1993	2805	2023	2244	2422	2544	3033	3202	2967	2224	1665	29130
FALL DÄR BROTTSLIGT FÖRFARANDE													
EJ MISSTÄNKS	79	55	64	64	70	69	53	51	55	54	62	76	752
SJÄLVMORD	8	4	6	9	3	8	2	5	-	9	4	4	62
ÖVRIGA DÖDSFALL	42	29	35	29	38	24	36	29	29	21	40	46	398
BRAND	29	22	23	26	29	37	15	17	26	24	18	26	292

OMRÅDE BROTT	MÅNAD FÖR BROTTSANMÄLAN												SUMMA
	JAN	FEBR	MARS	APR	MAJ	JUNI	JULI	AUG	SEPT	OKT	NOV	DEC	
ÖVRIGA STÄDER 50 000 - INV													
BRUTT MOT BROTTSBALKEN	7500	6066	7093	8993	9498	8525	8355	8911	9722	10487	8429	6809	100388
3 KAP BROTT MOT LIV OCH HÄLSA MORD, DRAP (1,2,10)	360	293	308	324	389	366	443	395	347	340	339	396	4300
I FÖRENING MED SJÄLMURD	-	-	-	-	1	-	-	1	-	-	-	2	4
DARAV FÖRSÖK TILL MORD, DRAP	-	-	-	-	1	-	-	-	-	-	-	1	2
ÖVRIGA MORD OCH DRAP	2	2	2	6	-	2	3	-	5	4	1	-	27
DARAV FÖRSÖK TILL MORD, DRAP	2	2	1	1	-	1	-	-	2	4	1	-	14
BARNDRAP (3)	-	-	-	-	-	-	-	-	-	1	-	-	1
FOSTERFÖRDRIVNING (4)	-	-	-	-	1	-	-	-	-	-	1	-	2
MISSHANDEL, GROV (6)													
MED DÖDLIG UTGÅNG	-	1	-	1	-	1	-	-	1	-	-	1	5
ANNAN	11	14	12	17	17	10	5	26	5	8	11	15	151
MISSHANDEL, ÖVRIGA BROTT (5)													
MED DÖDLIG UTGÅNG	-	-	-	1	-	-	1	-	1	-	-	-	3
ANNAN	303	258	272	279	344	325	413	352	313	305	312	367	3843
VÄLLANDE TILL ANNANS DÖD (7)													
I SAMBAND MED TRAFIKOLYCKA	14	9	7	7	11	18	13	8	10	9	3	-	109
I ÖVRIGA FALL	-	1	1	2	3	-	2	-	2	2	-	1	14
ÖVRIGA BROTT MOT 3 KAP (8,9)	30	8	14	11	12	10	6	8	10	11	11	10	141
4 KAP BROTT MOT FRIHET O FRID HEMFRIDSBR., OLAGA INTRÅNG (6)	353	214	220	246	230	200	212	210	227	184	225	303	2824
OLAGA HÖT (5)	81	47	56	72	52	51	50	39	51	28	41	44	612
ÖVR. BROTT MOT 4 KAP (1-4,7-9)	85	72	65	58	76	68	82	74	75	70	100	147	972
ÖVR. BROTT MOT 4 KAP (1-4,7-9)	187	95	99	116	102	81	80	97	101	86	84	112	1240
5 KAP ÅREKRÄNKNING	12	15	6	4	4	10	4	12	9	12	8	8	104
6 KAP SEDLIGHETSBRUTT VALDTÅKT, VALDFÖRANDE (1)	48	46	43	46	51	31	83	58	43	69	44	78	640
MOT KVINNA UNDER 15 ÅR	-	1	1	1	-	-	3	-	3	2	1	-	12
MOT KVINNA 15 ÅR ELLER ÄLDRE	14	9	5	8	8	9	9	10	3	7	6	4	92
HETEROSEXUELL OTUKT													
MED BARN UNDER 15 ÅR (3,5)	5	8	12	3	6	4	3	3	14	12	5	21	96
AN. HETEROSEX. OTUKT (2,4,5)	1	2	1	1	3	1	-	-	-	1	2	11	23
HOMOSEXUELL OTUKT													
MED BARN UNDER 15 ÅR (3)	-	-	-	-	1	-	-	1	-	6	1	-	9
AN. HOMOSEX. OTUKT (2,4)	1	-	-	-	-	1	-	2	4	-	1	-	9
OTUKTIGT BETEENDE (6)	26	26	24	31	32	16	68	42	19	39	28	41	392
KOPPLERI, FRÅMJAÑANDE AV OTUKT (7)	1	-	-	-	-	-	-	-	-	1	-	-	2
ÖVRIGA BROTT MOT 6 KAP (8)	-	-	-	2	1	-	-	-	-	1	-	1	5
7 KAP BROTT MOT FAMILJ	-	-	-	4	-	5	2	2	2	3	-	1	19

Tabell 3 (forts) Övriga städer 50 000— inv 1969

OMRÅDE	MÅNAD FÖR BROTTSANMÄLAN												SUMMA
	JAN	FEBR	MARS	APR	MAJ	JUNI	JULI	AUG	SEPT	OKT	NOV	DEC	
8 KAP STÖLD, RAN OCH ANDRA TILLEGREPPSBROTT	4142	3825	4440	6150	6285	6109	5514	6153	6951	7345	5813	4280	67007
TILLEGREPP AV MOTORDRIVET FORT- SKAFFNINGSMEDEL (1-4,7,8)													
BIL	366	262	334	401	483	407	479	472	538	590	483	358	5173
DARAV FÖRSÖK	159	101	123	139	179	136	156	171	166	240	169	120	1859
MOTORCYKEL	10	10	66	40	47	67	62	62	91	74	40	6	575
MOPED	214	172	281	445	503	480	419	470	694	643	512	264	5097
BÅT	-	-	-	3	7	35	22	35	28	2	2	8	142
ANNAT	4	2	3	1	2	6	7	6	8	6	3	-	48
TILLEGREPP AV EJ MOTORDRIVET FORTSKAFFNINGSMEDEL (1-4,8)													
CYKEL	364	313	469	1009	1451	1524	1273	1745	1884	1661	1045	333	13071
ANNAT	26	16	16	7	21	23	20	19	23	19	8	13	211
INBR.STÖLD, EJ AV VAPEN (1-4)	1229	1100	1226	1448	1398	1204	1244	1048	1129	1167	1307	1025	14525
I KASSASKAP, KASSAVALV O D	15	16	6	15	15	13	9	11	7	10	9	13	139
I BOSTADSLÄGENHET ELLER I BOSTADSVILLA	133	79	96	117	80	117	157	131	124	114	91	72	1311
I FRITIDSHUS	38	43	32	56	92	87	54	47	97	91	79	33	749
I BUTIK	156	200	207	196	214	154	202	160	124	159	179	111	2062
I FABRIK, LAGER, VERKSTAD, GARAGE, BENSINSTATION	125	84	133	162	176	159	154	141	182	144	149	138	1747
PÅ BYGGNADSPÅLS, I BOD	50	75	94	122	125	71	60	78	81	98	64	54	972
I KALLARE, PÅ VIND	331	250	251	281	226	225	196	157	152	239	348	335	2991
ANNAN INBRUTTSSTÖLD	381	353	407	499	470	378	412	323	362	312	388	269	4554
ANNAN STÖLD, SNATTERI, BODRAKT (EJ AV VAPEN O D) (1-4)	1820	1861	1939	2688	2277	2191	1889	2197	2431	3087	2302	2193	26875
FRÅN MOTORDRIVET													
FORTSKAFFNINGSMEDEL	520	413	599	795	744	621	653	819	934	999	704	468	8269
FICKSTÖLD	35	27	21	37	39	80	81	50	35	51	26	42	524
I BOSTADSLÄGENHET	141	153	149	180	159	149	162	165	154	166	148	123	1849
I BUTIK, VARUHUS	330	388	311	767	429	416	345	366	381	690	433	520	5376
ÖVRIGT	794	880	859	909	906	925	648	797	927	1181	991	1040	10857
STÖLD AV VAPEN O D AV. MEDELST													
INBROTT (1-4)	13	7	17	10	5	10	4	4	9	6	8	10	103
RAN, AVEN GROVT (5,6)	20	3	7	16	23	21	20	15	21	18	19	16	199
ÖVRIGA BROTT MOT 8 KAP (8-10)	76	79	82	82	68	141	75	80	95	72	84	54	988
9 KAP BEDRAGERI OCH ANNAN ÖREDLIGHET	1412	745	902	934	1105	719	1029	1007	1042	1260	990	772	11917
BEDRAGERI, BEDR. BETEENDE (1-3)													
MEDELST CHECK	562	254	293	464	559	309	365	543	509	519	474	335	5186
MOT POSTVERKET	46	30	69	29	15	22	44	52	47	70	40	20	484
MOT HOTELL, REST., TAXIFÖRARE	74	84	51	85	66	51	81	71	65	60	63	50	801
ÖVRIGT	248	228	367	238	312	243	450	259	266	232	307	285	3435
UTPRESSNING, UCKER (4,5)	369	2	4	4	5	2	9	1	6	2	-	2	406
HÅLERI, HÅLERIFÖRSEELSE (6,7)	101	131	114	107	139	90	75	74	145	372	104	76	1528
ÖVRIGA BROTT MOT 9 KAP (8-10)	12	16	4	7	9	2	5	7	4	5	2	4	77

OMRÅDE BROTT	MÅNAD FÖR BRUTTSANMÄLAN												SUMMA
	JAN	FEBR	MARS	APR	MAJ	JUNI	JULI	AUG	SEPT	OKT	NOV	DEC	
10 KAP FÖRSKINGRING OCH ANNAN TROLÖSHET	260	110	141	81	147	94	120	101	103	184	104	175	1620
FÖRSKINGRING, UNDANDRAKT (1-3)	190	41	59	29	58	33	40	31	58	93	37	118	787
OLOVLIGT FÖRFÖGANDE (4)													
ÖVER AVBETALNINGSGÖDS	15	19	17	17	12	13	18	19	8	21	18	11	188
ANNAT OLOVLIGT FÖRFÖGANDE	30	28	31	19	25	16	29	27	20	35	25	33	318
FYNDFÖRSEELSE (8)	4	5	10	4	8	12	6	6	8	10	4	2	79
ÖVRIGA BROTT MOT 10 KAP (5-7)	21	17	24	12	44	20	27	18	9	25	20	11	248
11 KAP GALDENARSBROTT	11	6	7	13	7	11	9	5	6	14	3	11	103
12 KAP SKADEGÖRELSEBROTT	397	361	508	680	731	531	480	512	551	575	509	461	6296
SKADEGÖRELSE, ÅVERKAN (1-3)													
GENOM BRAND	2	3	12	8	10	7	7	3	9	7	11	6	91
ANNAN SKADEGÖRELSE	394	358	493	671	720	522	471	508	542	568	492	454	6193
TAGANDE AV ULOVLIG VÄG (4)	1	-	3	1	1	2	2	1	-	-	-	1	12
13 KAP ALLMÄNFARLIGA BROTT	60	62	51	150	147	114	84	99	42	65	74	46	994
MORDBRAND, ÅVEN GROV (1,2)	3	14	5	22	7	5	4	5	1	17	19	6	108
ALLMÄNFARLIG VÅRDSLÖSHET (6)	55	47	42	127	137	106	77	91	39	45	52	39	857
ÖVRIGA BROTT MOT 13 KAP (3-5, 7-10)	2	1	4	1	3	3	3	3	2	3	3	1	29
14 KAP FÖRFALSKNINGSBROTT	117	112	106	89	178	38	75	118	126	152	67	79	1257
URKUNDSFÖRFALSKN. M M (1-4,9)													
CHECK	35	72	50	46	93	15	55	76	66	37	17	33	595
ANNAT	77	29	48	40	79	19	19	39	58	60	37	40	545
ÖVRIGA BROTT MOT 14 KAP (7-10)	5	11	8	3	6	4	1	3	2	55	13	6	117
15 KAP MENED, FALSKT ÅTAL M M	39	69	77	34	33	44	26	36	22	29	45	21	475
MENED M M (1-3)	2	6	6	2	7	5	4	4	2	3	6	4	51
ÖVRIGA BROTT MOT 15 KAP (5-13)	37	63	71	32	26	39	22	32	20	26	39	17	424
16 KAP BROTT MOT ALLM. ORDNING (UTOM FYLLERI O FÖRARGELSE- VÄCKANDE BETEENDE)	18	9	8	5	12	7	4	4	6	5	4	1	83
17 KAP BROTT MOT ALLMÄN VERKSAMHET	139	86	127	97	117	114	112	115	111	94	98	87	1297
VÅLD MOT TJÄNSTEMAN													
MOT POLISMAN (1)	20	13	15	13	12	15	8	13	15	10	10	16	160
I ÖVRIGA FALL (1-3)	10	9	18	5	11	10	10	13	10	13	19	12	140
MOT M M MOT TJÄNSTEMAN (1-3,5)	53	26	30	29	43	43	26	21	31	26	23	24	375
VÅLDSAMT MOTSTÅND (4)	42	27	45	34	41	36	47	46	37	32	29	27	443
ÖVRIGA BROTT MOT 17 KAP (6-15)	14	11	19	16	10	10	21	22	18	13	17	8	179
18 KAP HÖGMÅLSBROTT	1	4	6	-	-	1	-	-	-	1	-	2	15
19 KAP BROTT MOT RIKETS SÄKERHET	-	1	-	1	-	1	-	-	-	1	-	1	5
20 KAP AMBETSBROTT	13	10	15	23	17	36	28	18	21	13	17	16	227

Tabell 3 (forts) Övriga städer 50 000— inv 1969

OMRÅDE	MÅNAD FÖR BROTTSANMÄLAN												SUMMA
	JAN	FEBR	MARS	APR	MAJ	JUNI	JULI	AUG	SEPT	OKT	NOV	DEC	
21 KAP BROTT AV KRIGSMAN UTOM Fylleri o. förarg. väck. beteende	118	98	128	112	45	94	130	66	113	141	89	71	1205
UNDANHÄLLANDE, RYMNING (11,12)	49	40	53	36	27	32	48	32	61	66	37	31	512
ÖVRIGA BROTT MOT 21 KAP (1-10, 13,14,17,18)	69	58	75	76	18	62	82	34	52	75	52	40	693
TRAFIKBROTTSLAGEN	1005	792	838	877	920	895	919	841	956	770	452	97	9362
RATTFYLLERI, RATTÖNYPKERHET(14)	342	277	337	331	417	428	441	393	466	328	182	36	3978
SMITNING (5)	91	59	75	61	58	79	46	65	83	65	40	14	736
ÖVRIGA (TBL 1.2ST, 3.1-3ST)	572	456	426	485	445	388	432	383	407	377	230	47	4648
BROTT MOT ÖVR. LAGAR O. FÖRFATTNINGAR FÖR VILKA ÄR STADGAT SVARARE STRAFF AN BÖTER	2120	1473	1352	1058	1122	1054	367	388	897	845	470	447	11593
CHECKLAGEN	1	5	3	1	1	4	-	72	15	3	2	-	107
VARUSMUGGLINGSLAGEN	1631	970	927	684	378	731	40	22	120	199	47	176	5925
FÖRFATTN. ANG. RUSÖRYCK. O. ÖL UTOM SPRITILLVERKN.FÖRÖRDN.	48	114	32	63	380	59	29	17	253	39	21	27	1082
SKATTESTRAFFLAGEN	196	80	105	29	58	75	64	64	242	321	135	72	1441
UPPBÖRDSFÖRÖRDNINGEN (30 PAR 1 MOM 2 ST)	193	218	231	248	98	150	180	127	212	226	224	146	2253
ÖVRIGA LAGAR OCH FÖRFATTNINGAR	51	86	54	33	207	35	54	86	55	57	41	26	785
BROTT MOT VISSA FÖRFATTNINGAR ÄVEN OM ENDAST BÖTER INGÅR I STRAFFSKALAN	3224	2155	3567	1129	642	1008	106	129	280	363	143	367	13113
NARKOTIKAFÖRÖRDNINGEN	3164	2127	3490	334	33	91	5	5	94	8	12	1	9364
NARKOTIKASTRAFFLAGEN	44	27	66	792	609	911	99	121	182	353	130	365	3699
SPRITILLVERKNINGSFÖRÖRDNINGEN	16	1	6	3	-	4	-	1	3	2	1	1	38
VALUTAFÖRÖRDNINGEN	-	-	5	-	-	2	2	2	1	-	-	-	12
BRANDLAGEN 10 v. m. r.	-	-	-	-	-	-	-	-	-	-	-	-	-
SUMMA BROTT	13849	10486	12850	12057	12182	11482	9747	10269	11855	12465	9494	7720	134456
FALL DÄR BROTTSLIGT FÖRFARANDE													
EJ MISSTÄNKS	293	275	284	226	283	292	216	290	214	210	212	242	3037
SJÄLVÖRD	19	17	26	23	34	15	15	26	26	32	19	22	274
ÖVRIGA DÖDSFALL	134	132	140	128	104	107	102	114	110	106	116	133	1426
BRAND	140	126	118	75	145	170	99	150	78	72	77	87	1337

OMRÅDE	MÅNAD FÖR BROTTSANMÄLAN												SUMMA
	JAN	FEBR	MARS	APR	MAJ	JUNI	JULI	AUG	SEPT	OKT	NOV	DEC	
STÄDER 20 000 - 49 999 INV													
BROTT MOT BROTTSBALKEN	4658	4506	4863	5724	6199	6248	5862	6168	6543	6887	5630	4459	67747
3 KAP BROTT MOT LIV OCH HÄLSA	222	186	231	238	284	268	243	223	274	311	218	199	2897
MORD, DRÅP (1,2,10)													
I FÖRENING MED SJÄLMORD	1	-	1	1	-	-	2	-	-	-	1	-	6
DÄRAV FÖRSÖK TILL MORD, DRÅP	-	-	-	-	-	-	1	-	-	-	-	-	1
ÖVRIGA MORD OCH DRÅP	-	-	5	3	2	1	3	-	2	-	1	1	18
DÄRAV FÖRSÖK TILL MORD, DRÅP	-	-	2	-	1	1	1	-	2	-	1	1	9
BARNDRÅP (3)	-	-	-	-	1	-	-	-	-	-	-	-	1
FOSTERFÖRUKVNING (4)	1	3	-	-	-	-	-	-	-	1	-	-	5
MISSHANDEL, GROV (6)													
MED DÖDLIG UTGÅNG	-	1	-	-	-	-	-	-	-	-	-	1	2
ANNAN	8	5	2	10	7	6	5	3	2	10	9	9	76
MISSHANDEL, ÖVRIGA BROTT (5)													
MED DÖDLIG UTGÅNG	-	-	1	-	-	-	-	-	-	-	1	-	2
ANNAN	183	154	201	206	242	237	225	204	245	280	198	184	2559
VALLANDE TILL ANNANS DÖD (7)													
I SAMBAND MED TRAFIKOLYCKA	19	14	15	13	21	15	4	12	16	12	6	3	150
I ÖVRIGA FALL	-	2	-	-	1	-	-	-	3	1	-	-	7
ÖVRIGA BROTT MOT 3 KAP (8,9)	10	7	6	5	10	9	4	4	6	7	2	1	71
4 KAP BROTT MOT FRIHET O FRID	135	113	183	136	149	118	130	148	146	138	155	122	1673
HEMFRIDSBR., ÖLAGA INTRÅNG (6)	45	32	58	32	37	30	26	28	36	21	34	31	410
ÖLAGA HOT (5)	44	31	58	30	40	29	45	54	37	49	39	38	494
ÖVR. BROTT MOT 4 KAP (1-4,7-9)	46	50	67	74	72	59	59	66	73	68	82	53	769
5 KAP ÅREKRÄNKNING	1	6	1	8	10	7	4	4	5	8	2	6	62
6 KAP SEDLIGHETSBRÖTT	42	21	30	61	46	65	48	38	34	51	38	14	488
VALDTÅKT, VALDFÖRÄNDE (1)													
MOT KVINNA UNDER 15 ÅR	-	-	1	1	1	1	-	-	2	1	1	-	8
MOT KVINNA 15 ÅR ELLER ÄLDRE	5	2	6	9	8	5	3	8	5	4	5	3	63
HETEROSEXUELL OTUKT													
MED BARN UNDER 15 ÅR (3,5)	5	4	6	10	10	9	14	5	5	19	4	1	92
AN. HETEROSEX. OTUKT (2,4,5)	1	1	2	1	1	2	10	1	1	-	-	1	21
HOMOSEXUELL OTUKT													
MED BARN UNDER 15 ÅR (3)	-	-	1	2	-	9	2	-	2	4	-	1	21
AN. HOMOSEX. OTUKT (2,4)	-	-	-	-	-	-	-	1	-	-	-	-	1
OTUKTIGT BETEENDE (6)	31	10	14	38	26	39	19	23	19	23	28	8	278
KOPPLERI, FRÅMJÄNDE AV OTUKT (7)	-	4	-	-	-	-	-	-	-	-	-	-	4
ÖVRIGA BROTT MOT 6 KAP (8)	-	-	-	-	-	-	-	-	-	-	-	-	-
7 KAP BROTT MOT FAMILJ	2	-	-	-	-	-	-	-	1	4	2	1	10

OMRÅDE	MANAD FÖR BROTTSANMÄLAN												SUMMA
	JAN	FEBR	MARS	APR	MAJ	JUNI	JULI	AUG	SEPT	OKT	NOV	DEC	
8 KAP STÖLD, RÅN OCH ANDRA TILLGREPPSBRUTT	3061	2895	3208	3894	4400	4464	3933	4267	4530	4595	3819	3201	46267
TILLGREPP AV MOTORDRIVET FORT- SKAFFNINGSMEDEL (1-4,7,8)													
BIL	291	209	251	323	283	298	305	329	349	363	277	174	3452
DÄRAV FÖRSÖK	130	73	93	125	93	91	109	127	153	148	103	61	1306
MOTORCYKEL	2	8	10	20	31	30	30	34	36	36	22	9	268
MOPED	130	142	199	271	346	300	257	292	429	418	306	178	3268
BÅT	-	-	-	5	9	41	13	26	14	9	4	-	121
ANNAT	3	2	4	5	5	5	3	4	6	-	3	6	46
TILLGREPP AV EJ MOTORDRIVET FORTSKAFFNINGSMEDEL (1-4,8)													
CYKEL	404	339	445	749	988	1131	912	1203	1172	1129	768	373	9613
ANNAT	14	11	7	10	22	33	31	23	17	9	12	15	204
INBR.STÖLD, EJ AV VAPEN (1-4)	837	875	942	1030	1257	1002	932	913	905	826	931	729	11179
I KASSASKAP, KASSAVALV O D	3	9	9	12	6	10	6	8	6	5	9	3	86
I BOSTADSLÄGENHET ELLER I BOSTADSVILLA	56	91	55	88	89	70	123	76	73	75	76	45	917
I FRITIDSHUS	33	56	55	55	100	99	41	79	79	70	49	18	734
I BUTIK	113	115	136	143	128	151	118	122	124	106	110	95	1461
I FABRIK, LAGER, VERKSTAD, GARAGE, BENSINSTATION	113	121	124	141	149	127	129	143	122	127	162	99	1557
PÅ BYGGNADSPÅLATS, I BOD	41	45	51	73	72	64	64	74	82	82	69	47	764
I KÄLLARE, PÅ VIND	204	163	225	216	267	155	123	147	144	128	156	229	2157
ANNAN INBROTTSSTÖLD	274	275	287	302	446	326	328	264	275	233	300	193	3503
ANNAN STÖLD, SNATTERI, BODRÅKT (EJ AV VAPEN O D) (1-4)	1318	1230	1280	1409	1378	1542	1375	1354	1534	1717	1421	1666	17224
FRAN MOTORDRIVET FORTSKAFFNINGSMEDEL	399	314	416	518	461	456	467	478	510	546	456	281	5302
FICKSTÖLD	18	19	20	23	44	29	42	37	29	23	22	17	323
I BOSTADSLÄGENHET	77	98	93	113	116	126	116	105	114	107	87	88	1240
I BUTIK, VARUHUS	168	208	169	211	177	182	210	146	190	250	227	731	2869
ÖVRIGT	656	591	582	544	580	749	540	588	691	791	629	549	7490
STÖLD AV VAPEN O D AV. MEDELST INBROTT (1-4)	8	6	14	10	11	8	13	5	11	16	25	6	133
RÅN, ÅVEN GROVT (5,6)	9	4	3	11	10	9	8	15	10	8	3	12	102
ÖVRIGA BROTT MOT 8 KAP (8-10)	45	69	53	51	60	65	54	69	47	64	47	33	657
9 KAP BEDRAGERI OCH ANNAN ÖREDLIGHET	500	599	458	454	373	517	650	573	683	702	498	293	6300
BEDRAGERI, BEDR. BETEENDE (1-3)													
MEDELST CHECK	151	132	158	194	75	191	347	276	229	302	210	86	2351
MOT POSTVERKET	41	26	8	21	20	14	53	19	29	21	35	9	296
MOT HOTELL, REST., TAXIFÖRARE	44	33	35	31	38	38	38	37	53	42	35	30	454
ÖVRIGT	167	221	142	130	182	194	170	158	286	167	154	98	2069
UTPRESSNING, ÖCKER (4,5)	3	1	-	2	-	2	-	2	2	-	12	-	24
HALERI, HALERIFÖRSEELSE (6,7)	92	186	109	68	58	75	42	71	82	70	51	69	973
ÖVRIGA BROTT MOT 9 KAP (8-10)	2	-	6	8	-	3	-	10	2	100	1	1	133

OMRÅDE BROTT	MÅNAD FÖR BROTTSANMÄLAN												SUMMA
	JAN	FEBR	MARS	APR	MAJ	JUNI	JULI	AUG	SEPT	OKT	NOV	DEC	
10 KAP FÖRSKINGRING OCH ANNAN TROLÖSHET	76	60	79	70	69	71	75	50	73	69	72	52	816
FÖRSKINGRING, UNDANDRAKT (1-3)	33	23	50	33	17	26	18	15	30	23	30	27	325
OLOVLIGT FÖRFUGANDE (4)													
ÖVER AVBETALNINGSGÖDS	17	8	9	6	11	4	7	6	4	7	16	4	99
ANNAT OLOVLIGT FÖRFUGANDE	19	21	10	18	16	10	13	9	12	19	14	7	168
FYNDFÖRSEELSE (8)	2	2	2	3	5	5	-	4	3	6	7	-	39
ÖVRIGA BROTT MOT 10 KAP (5-7)	5	6	8	10	20	26	37	16	24	14	5	14	185
11 KAP GÅLDENÄRSBROTT	9	10	6	8	12	15	3	6	7	9	6	9	100
12 KAP SKADEGÖRELSEBROTT SKADEGÖRELSE, ÅVERKAN (1-3)	293	292	391	503	569	393	409	400	446	521	405	298	4920
GENOM BRAND	4	6	5	8	8	7	3	13	2	5	2	7	70
ANNAT SKADEGÖRELSE	286	286	385	494	559	385	403	386	442	515	403	291	4835
TAGANDE AV OLOVLIG VÄG (4)	3	-	1	1	2	1	3	1	2	1	-	-	15
13 KAP ALLMÄNFARLIGA BROTT MORDBRAND, ÅVEN GROV (1,2)	40	20	37	99	73	82	76	74	32	57	31	42	663
ALLMÄNFARLIG VÅRDSLÖSHET (6)	3	3	2	17	4	3	3	4	2	7	5	7	60
ÖVRIGA BROTT MOT 13 KAP (3-5, 7-10)	37	15	34	78	67	77	72	69	29	45	25	33	581
	-	2	1	4	2	2	1	1	1	5	1	2	22
14 KAP FÖRFALSKNINGSBROTT URKUNDSFÖRFALSKN. M M (1-4,9)	51	64	44	60	24	51	40	86	63	83	90	27	683
CHECK	22	38	17	30	1	2	11	51	28	8	64	5	277
ANNAT	27	26	22	29	21	46	22	32	30	24	19	11	309
ÖVRIGA BROTT MOT 14 KAP (7-10)	2	-	5	1	2	3	7	3	5	51	7	11	97
15 KAP MENED, FALSKT ÅTAL M M MENED M M (1-3)	24	51	23	24	20	29	29	29	22	28	36	15	330
ÖVRIGA BROTT MOT 15 KAP (5-13)	2	5	3	5	4	1	-	4	2	3	7	4	40
	22	46	20	19	16	28	29	25	20	25	29	11	290
16 KAP BROTT MOT ALLM. ORDNING (UTOM FYLLERI O FÖRARGELSE- VÄCKANDE BETEENDE)	31	12	3	8	12	5	9	10	13	7	44	2	156
17 KAP BROTT MOT ALLMÄN VERK- SAMHET VÅLD MOT TJÄNSTEMAN	56	75	62	64	84	80	84	131	69	81	54	48	888
MOT POLISMAN (1)	5	2	8	8	11	7	15	24	4	9	8	2	103
I ÖVRIGA FALL (1-3)	6	14	5	9	8	6	10	8	7	7	9	4	93
MOT M M MOT TJÄNSTEMAN (1-3,5)	15	18	20	12	20	21	21	29	15	27	11	7	216
VÅLDSAMT MOTSTÅND (4)	25	33	21	26	38	35	31	59	32	27	19	24	370
ÖVRIGA BROTT MOT 17 KAP (6-15)	5	8	8	9	7	11	7	11	11	11	7	11	106
18 KAP HÖGMÅLSBROTT	1	3	3	2	1	-	1	-	1	6	1	3	22
19 KAP BROTT MOT RIKETS SÄKER- HET	-	-	-	-	1	-	1	-	-	-	-	-	2
20 KAP ÄMBETSBROTT	11	5	13	11	22	4	7	12	6	7	4	4	106

OMRADE	MÅNAD FÖR BROTTSANMÄLAN												
	JAN	FEBR	MARS	APR	MAJ	JUNI	JULI	AUG	SEPT	OKT	NOV	DEC	SUMMA
21 KAP BROTT AV KRIGSMÄN UTOM FYLLERI O. FÖRARG. VÄCK. BETEENDE UNDANHÄLLANDE, RYMNING (11,12) ÖVRIGA BROTT MOT 21 KAP (1-10, 13,14,17,18)	103	94	91	84	50	79	120	117	138	210	155	123	1364
	42	43	46	30	26	40	47	78	83	120	67	49	671
	61	51	45	54	24	39	73	39	55	90	88	74	693
TRAFIKBROTTSLAGEN	921	614	875	886	906	1024	955	960	875	675	377	92	9160
RATTIFYLLERI, RÄTTÖNYKTLRHET(4)	287	253	301	378	381	507	481	474	414	287	164	30	3957
SMITNING (5)	73	62	67	73	50	61	60	58	69	67	29	12	681
ÖVRIGA (TBL 1.2ST, 3.1-3ST)	561	299	507	435	475	456	414	428	392	321	184	50	4522
BROTT MOT ÖVR. LAGAR O. FÖRFATT- NINGAR FÖR VILKA ÄR STADGAT SVARARE STRAFF AN BÖTER	2094	945	1604	501	297	279	357	264	608	549	486	329	8313
CHECKLAGEN	8	6	40	2	16	9	20	20	2	15	25	18	181
VARUSMUGGLINGSLAGEN	1679	706	1197	277	71	38	121	48	160	54	62	67	4480
FÖRFATTN. ANG. RUSDRYCK. O. ÖL UTOM SPRITILLVERKN.FÖRÖRDN.	113	34	55	17	64	25	27	58	70	95	81	24	663
SKATTESTRAFFLAGEN	71	58	81	52	20	83	103	42	211	137	116	77	1051
UPPBÖRDSFÖRÖRDNINGEN (80 PAR 1 MOM 2 ST)	184	91	186	123	96	85	46	34	100	182	158	124	1409
ÖVRIGA LAGAR OCH FÖRFATTNINGAR	39	50	45	30	30	39	40	62	65	66	44	19	529
BROTT MOT VISSA FÖRFATTNINGAR ÄVEN OM ENDAST BÖTER INGÅR I STRAFFSKALAN	2888	1093	2022	534	211	108	153	53	160	120	165	146	7653
NARKOTIKAFÖRÖRDNINGEN	2883	1090	2007	167	28	26	7	15	41	2	2	6	6274
NARKOTIKASTRAFFLAGEN	5	1	7	367	181	78	145	38	117	115	162	139	1355
SPRITILLVERKNINGSFÖRÖRDNINGEN	-	1	7	-	2	4	1	-	-	3	1	-	19
VALUTAFÖRÖRDNINGEN	-	1	1	-	-	-	-	-	2	-	-	1	5
BRANDLAGEN 10 PAR	-	-	-	-	-	-	-	-	-	-	-	-	-
SUMMA BROTT	10561	7158	9364	7645	7613	7659	7327	7445	8186	8231	6658	5026	92873
FALL DÄR BROTTSLIGT FÖRFARANDE													
EJ MISSTANKS	189	193	190	188	163	188	201	203	155	148	142	169	2129
SJÄLVÖRÖRDNINGEN	15	19	15	14	17	11	14	13	14	22	15	12	181
ÖVRIGA DÖDSFALL	90	71	94	84	80	87	71	73	69	68	71	89	947
BRAND	84	103	81	90	66	90	116	117	72	58	56	68	1001

Tabell 3 (forts) Övriga kommuner 1969

OMRÅDE	MÅNAD FÖR BROTTSANMÄLAN													
	BROTT	JAN	FEBR	MARS	APR	MAJ	JUNI	JULI	AUG	SEPT	OKT	NOV	DEC	SUMMA
ÖVRIGA KOMMUNER														
BROTT MOT BROTTSBALKEN	8897	9138	9965	12652	13968	14389	14588	14967	15131	14609	11629	8613	147546	
3 KAP BROTT MOT LIV OCH HALSA MORD, DRAP (1,2,10)	339	311	427	504	544	612	560	512	523	534	433	414	5763	
I FÖRENING MED SJÄLVMORD	-	-	1	7	1	2	2	1	-	-	1	2	17	
DÄRAV FÖRSÖK TILL MORD, DRAP	-	-	-	2	-	-	1	-	-	-	-	1	5	
ÖVRIGA MORD OCH DRAP	3	2	8	5	1	8	3	3	5	4	4	2	48	
DÄRAV FÖRSÖK TILL MORD, DRAP	1	2	6	4	-	5	-	1	5	2	2	2	30	
BARNADRAP (3)	-	-	-	-	-	-	-	1	-	-	-	-	1	
FOSTERFÖRDRIVNING (4)	-	1	-	1	-	-	-	-	-	-	-	-	2	
MISSHANDEL, GROV (6)														
MED DÖDLIG UTGÅNG	1	1	-	-	-	-	-	1	-	1	-	-	4	
ANNAN	6	9	9	17	20	22	17	22	14	13	17	13	179	
MISSHANDEL, ÖVRIGA BROTT (5)														
MED DÖDLIG UTGÅNG	-	1	-	-	1	2	-	-	-	-	-	-	4	
ANNAN	344	259	362	434	477	537	499	454	455	478	381	375	5055	
VÄLLANDE TILL ANNANS DÖD (7)														
I SAMBAND MED TRAFIKOLYCKA	21	27	24	14	13	19	21	10	22	12	8	2	193	
I ÖVRIGA FALL	1	2	1	1	1	1	4	1	2	3	-	1	18	
ÖVRIGA BROTT MOT 3 KAP (8,9)	13	9	22	25	30	21	14	19	25	23	22	19	242	
4 KAP BROTT MOT FRIHET O FRID	320	220	286	350	314	444	417	371	315	374	332	286	4029	
HEMFRIDSBR., OLAGA INTRÅNG (6)	73	56	60	65	65	113	97	70	70	78	90	46	883	
OLAGA HDT (5)	96	74	92	91	117	147	142	127	106	127	102	111	1332	
ÖVR. BROTT MOT 4 KAP (1-4,7-9)	151	90	134	194	132	184	178	174	139	169	140	129	1814	
5 KAP ÅREKRÄNKNING	27	12	12	16	14	13	18	45	27	13	33	18	248	
6 KAP SEDLIGHETSBROTT	93	94	104	201	100	98	170	82	151	99	161	62	1405	
VALDTÅKT, VALDFÖRANDE (1)														
MOT KVINNA UNDER 15 ÅR	2	-	-	4	3	5	1	2	3	4	7	3	34	
MOT KVINNA 15 ÅR ELLER ÄLDRE	12	5	10	15	19	22	31	15	17	23	11	10	190	
HETEROSEXUELL OTUKT														
MED BARN UNDER 15 ÅR (3,5)	35	43	37	129	15	13	19	22	34	22	30	5	404	
AN. HETERUSEX. OTUKT (2,4,5)	7	2	4	7	1	3	-	3	-	1	3	1	32	
HOMOSEXUELL OTUKT														
MED BARN UNDER 15 ÅR (3)	-	-	1	1	1	1	3	1	39	1	2	2	52	
AN. HOMUSEX. OTUKT (2,4)	-	-	-	-	-	1	-	-	1	2	-	-	4	
OTUKTIGT BETEENDE (6)	27	43	50	45	61	53	115	38	57	46	108	41	684	
KOPPLERI, FRAMJÄNDE AV OTUKT (7)	-	-	-	-	-	-	1	-	-	-	-	-	1	
ÖVRIGA BROTT MOT 6 KAP (8)	-	1	2	-	-	-	-	1	-	-	-	-	4	
7 KAP BROTT MOT FAMILJ	1	3	1	3	1	3	3	3	6	3	2	5	34	

OMRADE	MÅNAD FÖR BROTTSANMÄLAN												SUMMA
	JAN	FEBR	MARS	APR	MAJ	JUNI	JULI	AUG	SEPT	OKT	NOV	DEC	
BRUTT													
8 KAP STÖLD, RÅN OCH ANDRA TILLEGREPPSBROTT	5667	5289	6504	7756	9689	10189	10183	10422	10461	10167	8085	5736	100148
TILLEGREPP AV MOTORDRIVET FORTSKAFFNINGSMEDEL (1-4,7,8)													
BIL	464	420	487	642	679	676	675	705	831	841	681	398	7499
DARAV FÖRSÖK	180	169	161	218	222	188	197	237	317	308	275	120	2592
MOTORCYKEL	10	10	10	40	49	63	76	62	65	56	37	17	495
MOPED	183	172	225	348	476	458	482	539	563	552	408	211	4617
BÅT	4	4	2	9	81	150	124	143	86	58	23	10	694
ANNAT	3	8	7	9	15	16	18	13	25	12	6	6	138
TILLEGREPP AV EJ MOTORDRIVET FORTSKAFFNINGSMEDEL (1-4,8)													
CYKEL	446	323	571	904	1334	1645	1561	1754	1681	1528	1082	464	13293
ANNAT	48	32	24	32	78	168	144	116	92	75	69	54	932
INBR.STÖLD, EJ AV VAPEN (1-4)	2063	1856	2256	2961	3405	3142	2859	2840	3138	3155	2672	2019	32366
I KASSASKÅP, KASSAVALV O D	34	26	38	25	26	45	39	26	27	35	21	31	373
I BOSTADSLÄGENHET ELLER I BOSTADSVILLA	155	119	124	205	232	258	325	319	292	231	209	167	2636
I FRITIDSHUS	354	390	510	732	1012	810	503	538	913	879	693	322	7656
I BUTIK	195	176	207	257	237	251	267	276	257	291	216	245	2875
I FABRIK, LAGER, VERKSTAD, GARAGE, BENSINSTATION	298	259	323	355	428	370	402	394	379	449	338	284	4279
PÅ BYGGNADSPÅS, I BOD	133	170	197	216	274	218	182	204	219	220	163	107	2303
I KÄLLARE, PÅ VIND	402	285	293	444	303	300	212	262	245	246	335	357	3684
ANNAN INBROTTSSTÖLD	492	431	564	727	893	890	929	821	806	804	697	506	8560
ANNAN STÖLD, SNATTERI, BODRAKT (EJ AV VAPEN O D) (1-4)	2269	2277	2756	2589	3304	3580	3951	3985	3719	3613	2898	2426	37367
FRÅN MOTORDRIVET													
FORTSKAFFNINGSMEDEL	794	707	870	956	1178	1087	1438	1459	1386	1433	913	617	12838
FICKSTÖLD	29	27	23	91	46	77	68	52	41	38	31	26	549
I BOSTADSLÄGENHET	191	164	265	165	206	236	283	297	264	262	194	196	2723
I BUTIK, VARUHUS	220	326	315	231	373	240	302	238	306	294	334	343	3522
ÖVRIGT	1035	1053	1283	1146	1501	1940	1860	1939	1722	1586	1426	1244	17735
STÖLD AV VAPEN O D AV. MEDELST													
INBROTT (1-4)	20	28	26	34	42	30	33	26	42	47	31	17	376
RÅN, ÅVEN GROVT (5,6)	10	17	11	12	20	10	29	19	8	17	18	21	192
ÖVRIGA BROTT MOT 8 KAP (8-10)	147	142	129	176	206	251	231	220	211	213	160	93	2179
9 KAP BEDRAGERI OCH ANNAN OREDLIGHET	1028	898	896	1728	1010	863	909	1032	1530	1104	1036	821	12855
BEDRAGERI, BEDR. BETEENDE (1-3)													
MEDELST CHECK	245	324	387	314	122	287	254	279	605	320	417	203	3757
MOT POSTVERKET	28	80	62	33	26	72	56	51	35	49	24	27	543
MOT HOTELL, REST., TAXIFÖRARE	55	68	77	55	87	49	81	74	72	64	116	59	857
ÖVRIGT	453	225	228	1149	641	344	319	464	635	546	345	435	5784
UTPRESSNING, UCKER (4,5)	2	5	12	5	5	2	62	4	13	7	4	-	121
HÅLERI, HÅLERIFÖRSEELSE (6,7)	239	183	123	158	124	100	127	149	166	105	128	91	1693
ÖVRIGA BROTT MOT 9 KAP (8-10)	6	13	7	14	5	9	10	11	4	13	2	6	100

OMRÅDE BROTT	MANAD FÖR BROTTSANMÄLAN												SUMMA
	JAN	FEBR	MARS	APR	MAJ	JUNI	JULI	AUG	SEPT	OKT	NOV	DEC	
10 KAP FÖRSKINGRING OCH ANNAN TRÖLÖSHET	139	131	138	148	140	107	199	478	230	245	145	98	2198
FÖRSKINGRING, UNDANDRÄKT (1-3)	52	46	61	71	53	34	58	372	119	116	56	43	1081
OLOVLIGT FÖRFÖGANDE (4)													
ÖVER AVBETALNINGSGUDS	28	28	18	18	15	14	20	18	24	19	27	13	242
ANNAT OLOVLIGT FÖRFÖGANDE	35	31	29	24	25	30	32	35	39	23	39	25	367
FYNDFÖRSEEELSE (8)	8	10	4	6	10	10	12	16	9	7	9	3	104
ÖVRIGA BROTT MOT 10 KAP (5-7)	16	16	26	29	37	19	77	37	39	80	14	14	404
11 KAP GALDENÄRSBROTT	36	17	33	6	19	13	13	10	16	21	20	21	225
12 KAP SKADEGÖRELSEBROTT SKADEGÖRELSE, AVERKAN (1-3)	643	588	927	1268	1894	1281	1245	1252	1232	1242	901	629	12602
GENOM BRAND	6	5	9	23	14	19	16	17	14	34	12	7	176
ANNAN SKADEGÖRELSE	636	582	917	1243	1376	1257	1220	1233	1214	1207	886	620	12391
TAGANDE AV OLOVLIG VÄG (4)	1	1	1	2	4	5	9	2	4	1	3	2	35
13 KAP ALLMÄNFARLIGA BROTT MURDBRAND, ÄVEN GROV (1,2)	92	81	139	255	352	324	221	282	146	165	89	93	2239
ALLMÄNFARLIG VÄRDSLÖSHET (6)	6	6	10	12	17	29	15	15	9	24	15	12	170
ÖVRIGA BROTT MOT 13 KAP (3-5, 7-10)	80	68	123	231	323	280	201	253	128	131	67	75	1960
	6	7	6	12	12	15	5	14	9	10	7	6	109
14 KAP FÖRFALSKNINGSBROTT URKUNDSFÖRFALSKN. M M (1-4,9)	76	72	74	42	42	34	72	96	95	193	72	67	935
CHECK	3	35	34	6	6	3	1	32	40	5	15	5	185
ANNAT	72	32	34	25	26	23	65	60	52	87	31	51	558
ÖVRIGA BROTT MOT 14 KAP (7-10)	1	5	6	11	10	8	6	4	3	101	26	11	192
15 KAP MENED, FALSKT ÅTAL M M MENED M M (1-3)	71	58	72	48	37	42	86	43	44	56	33	50	640
ÖVRIGA BROTT MOT 15 KAP (5-13)	10	4	8	6	9	7	3	7	5	10	2	10	81
	61	54	64	42	28	35	83	36	39	46	31	40	559
16 KAP BROTT MOT ALLM. ÖRDNING (UTOM FYLLERI O FÖRARGELSE- VÄCKANDE BETEENDE)	31	13	18	36	26	18	22	22	18	14	17	25	260
17 KAP BROTT MOT ALLMÄN VERK- SAMHET	156	130	148	169	192	213	227	194	163	154	138	184	2068
VÄLD MOT TJÄNSTEMAN													
MOT POLISMAN (1)	11	12	10	11	20	19	19	21	19	11	18	27	198
I ÖVRIGA FALL (1-3)	21	12	20	21	32	38	34	21	22	19	27	28	295
MOT M M MOT TJÄNSTEMAN (1-3,5)	48	35	40	41	48	53	59	47	42	42	32	29	516
VÄLDSAMT MOTSTÅND (4)	55	47	54	61	65	77	82	82	56	58	39	80	756
ÖVRIGA BROTT MOT 17 KAP (6-15)	21	24	24	35	27	26	33	23	24	24	22	20	303
18 KAP HÖGMÅLSBROTT	2	5	1	5	1	1	-	1	1	1	-	2	20
19 KAP BROTT MOT RIKETS SAKER- HET	-	-	-	1	-	1	-	-	-	1	-	-	3
20 KAP ÅMBETSBRÖTT	32	28	34	19	12	25	96	24	31	26	27	11	365

Tabell 3 (forts) Övriga kommuner 1969

OMRADE BROTT	MÅNAD FÖR BROTTSANMÄLAN												SUMMA
	JAN	FEBR	MARS	APR	MAJ	JUNI	JULI	AUG	SEPT	OKT	NOV	DEC	
21 KAP BROTT AV KRIGSMAN UTOM FYLLERI O. FÖRARG. VÄCK. BETEENDE UNDANHÄLLANDE, RYMNING (11,12)	104	188	151	97	81	108	147	98	142	197	105	91	1509
ÖVRIGA BROTT MOT 21 KAP (1-10, 13,14,17,18)	27	41	52	25	35	49	66	49	69	78	43	36	570
	77	147	99	72	46	59	81	49	73	119	62	55	939
TRAFIKBROTTSLAGEN	982	772	926	938	1090	1016	1108	1117	1085	831	467	120	10452
RATTFYLLERI, RATTÖNKTERHET(4)	347	266	366	356	451	437	556	515	446	328	151	48	4267
SMITNING (5)	78	61	67	54	62	81	66	48	68	59	39	8	691
ÖVRIGA (TBL 1.2ST, 3.1-3ST)	557	445	493	528	577	498	486	554	571	444	277	64	5494
BROTT MOT ÖVR. LAGAR O. FÖRFATT- NINGAR FÖR VILKA ÄR STADGAT SVÄRARE STRAFF ÄN BÖTER	1744	3802	3584	1554	918	1771	857	866	1614	1355	1093	1159	20317
CHECKLAGEN	32	15	3	9	2	29	2	23	52	3	57	1	228
VARUSMUGGLINGSLAGEN	786	2876	2645	813	375	732	103	41	101	138	94	195	8899
FÖRFATTN. ANG. RUSDRYCK. O. ÖL UTOM SPRITILLVERKN.FÖRORDN.	92	145	76	34	60	93	62	35	58	24	35	143	857
SKATTESTRAFFLAGEN	303	154	237	121	112	327	233	234	589	338	293	242	3183
UPPBÖRDSFÖRORDNINGEN (80 PAR 1 MUM 2 ST)	360	474	458	419	210	410	218	196	534	494	444	400	4617
ÖVRIGA LAGAR OCH FÖRFATTNINGAR	171	138	165	158	159	180	239	337	280	358	170	178	2533
BROTT MOT VISSA FÖRFATTNINGAR ÄVEN OM ENDAST BÖTER INGÅR I STRAFFSKALAN	2123	4729	4599	1653	624	2522	145	118	211	143	235	247	17349
NARKOTIKAFÖRORDNINGEN	2105	4707	4277	555	150	245	28	24	12	41	9	49	12202
NARKOTIKASTRAFFLAGEN	7	15	315	1092	469	2179	102	86	187	95	224	190	4961
SPRITILLVERKNINGSFÖRORDNINGEN	11	5	7	4	5	97	12	7	9	6	2	5	170
VALUTAFÖRORDNINGEN	-	2	-	2	-	1	3	1	3	1	-	3	16
BRANDLAGEN 10 PAR	-	-	-	-	-	-	-	-	-	-	-	-	-
SUMMA BROTT	13746	17441	19074	16797	16600	19698	16698	17068	18041	16938	13424	10139	195664
FALL DÄR BROTTSLIGT FÖRFARANDE EJ MISSTANKS	676	648	692	689	696	1030	925	1005	639	583	501	619	8703
SJÄLVMÖRD	65	45	54	71	80	70	57	65	75	51	50	49	732
ÖVRIGA DÖDSFALL	202	194	209	234	191	284	291	251	232	244	229	294	2855
BRAND	409	409	429	384	425	676	577	689	332	288	222	276	5116

Tabell 3 (forts) Region okänd 1969

OMRÅDE	MÅNAD FÖR BROTTSANMÄLAN												SUMMA
	JAN	FEBR	MARS	APR	MAJ	JUNI	JULI	AUG	SEPT	OKT	NOV	DEC	
REGION OKÄND													
BROTT MOT BROTTSBALKEN	128	87	123	224	121	147	201	296	257	195	176	202	2157
3 KAP BROTT MOT LIV OCH HÄLSA	2	1	2	1	7	2	2	3	2	6	1	5	34
MORD, DRÅP (1,2,10)													
I FÖRENING MED SJÄLVMORD	-	-	-	-	-	-	-	-	-	-	-	-	-
DÄRAV FÖRSÖK TILL MORD, DRÅP	-	-	-	-	-	-	-	-	-	-	-	-	-
ÖVRIGA MORD OCH DRÅP	-	-	-	-	-	-	-	-	-	-	-	-	-
DÄRAV FÖRSÖK TILL MORD, DRÅP	-	-	-	-	-	-	-	-	-	-	-	-	-
BARNADRAP (3)	-	-	-	-	-	-	-	-	-	-	-	-	-
FOSTERFÖRDRIVNING (4)	-	-	-	-	-	-	-	-	1	-	-	-	1
MISSHANDEL, GROV (6)													
MED DÖDLIG UTGÅNG	-	-	-	-	-	-	-	-	-	-	-	-	-
ANNAN	-	-	-	-	-	-	1	-	-	-	-	-	1
MISSHANDEL, ÖVRIGA BROTT (5)													
MED DÖDLIG UTGÅNG	-	-	-	-	-	-	-	-	-	-	-	-	-
ANNAN	2	1	2	1	7	2	1	3	1	5	1	5	31
VÄLLANDE TILL ANNANS DÖD (7)													
I SAMBAND MED TRAFIKGLYCKA	-	-	-	-	-	-	-	-	-	-	-	-	-
I ÖVRIGA FALL	-	-	-	-	-	-	-	-	-	-	-	-	-
ÖVRIGA BROTT MOT 3 KAP (8,9)	-	-	-	-	-	-	-	-	-	1	-	-	1
4 KAP BROTT MOT FRIHET O FRID													
HEMFRIÐSBR., OLAGA INTRÅNG (6)	-	1	-	-	2	1	1	2	3	-	1	-	11
OLAGA HOT (5)	-	-	-	-	1	-	-	1	-	-	-	-	2
ULAGA HOT (5)	-	-	-	-	-	-	1	-	1	-	1	-	3
ÖVR. BROTT MOT 4 KAP (1-4,7-9)	-	1	-	-	1	1	-	1	2	-	-	-	6
5 KAP ÅREKRÄNKNING	-	-	1	-	1	1	-	-	-	-	-	-	3
6 KAP SEDLIGHETSBRÖTT													
VÅLDTÅKT, VÅLDFÖRÄNDE (1)	-	-	-	-	4	-	1	-	-	-	1	-	6
MOT KVINNA UNDER 15 ÅR	-	-	-	-	-	-	-	-	-	-	-	-	-
MOT KVINNA 15 ÅR ELLER ÄLDRE	-	-	-	-	-	-	-	-	-	-	1	-	1
HETEROSEXUELL OTUKT													
MED BARN UNDER 15 ÅR (3,5)	-	-	-	-	-	-	-	-	-	-	-	-	-
AN. HETEROSEX. OTUKT (2,4,5)	-	-	-	-	1	-	-	-	-	-	-	-	1
HOMOSEXUELL OTUKT													
MED BARN UNDER 15 ÅR (3)	-	-	-	-	3	-	-	-	-	-	-	-	3
AN. HOMOSEX. OTUKT (2,4)	-	-	-	-	-	-	-	-	-	-	-	-	-
OTUKTIGT BETEENDE (6)	-	-	-	-	-	-	1	-	-	-	-	-	1
KOPPLERI, FRÅNJANDE AV OTUKT (7)	-	-	-	-	-	-	-	-	-	-	-	-	-
ÖVRIGA BROTT MOT 6 KAP (8)	-	-	-	-	-	-	-	-	-	-	-	-	-
7 KAP BROTT MOT FAMILJ	-	-	-	2	-	-	-	-	-	-	1	-	3

OMRADE	MÅNAD FÖR BRUTTSANMÄLAN												SUMMA
	JAN	FEBR	MARS	APR	MAJ	JUNI	JULI	AUG	SEPT	OKT	NOV	DEC	
8 KAP STÖLD, RÅN OCH ANDRA TILLEGREPPSBROTT	67	51	53	81	84	108	127	159	103	97	104	88	1122
TILLEGREPP AV MOTORDRIVET FORT- SKAFFNINGSMEDEL (1-4,7,8)													
BIL	-	2	1	-	-	7	6	4	1	-	-	-	21
DARAV FÖRSÖK	-	-	-	-	-	4	4	1	1	-	-	-	10
MOTORCYKEL	-	-	-	-	-	-	-	-	-	-	-	-	-
MOPED	-	-	-	1	-	-	-	-	-	-	-	-	1
BAT	-	-	-	-	-	-	-	-	-	-	-	-	-
ANNAT	-	-	-	-	-	-	-	1	-	-	-	-	1
TILLEGREPP AV EJ MOTORDRIVET FORTSKAFFNINGSMEDEL (1-4,8)													
CYKEL	-	-	-	-	-	-	1	-	1	-	-	-	2
ANNAT	-	-	-	-	-	-	-	1	-	-	-	-	1
INBR.STÖLD, EJ AV VAPEN (1-4)	-	2	-	5	2	9	3	7	5	5	7	3	48
I KASSASKAP, KASSAVALV O D	-	-	-	-	-	1	-	-	-	-	-	-	1
I BOSTADSLÄGENHET ELLER I BOSTADSVILLA	-	-	-	-	-	1	1	-	1	-	-	-	3
I FRITIDSHUS	-	-	-	-	-	2	-	-	-	-	3	-	5
I BUTIK	-	-	-	3	-	2	-	-	-	-	-	1	6
I FABRIK, LAGER, VERKSTAD, GARAGE, BENSINSTATION	-	-	-	-	-	-	-	-	-	-	-	-	-
PÅ BYGGNADSPÅS, I BOD	-	-	-	-	-	-	-	-	-	-	-	-	-
I KALLARE, PÅ VIND	-	-	-	-	-	-	-	-	-	-	-	-	-
ANNAN INBROTTSSTÖLD	-	2	-	2	2	3	2	7	4	5	4	2	33
ANNAN STÖLD, SNATTERI, BODRAKT (EJ AV VAPEN O D) (1-4)	61	47	50	73	79	90	113	143	94	88	95	84	1017
FRÅN MOTORDRIVET													
FORTSKAFFNINGSMEDEL	8	8	6	10	15	19	21	37	11	21	11	17	184
FICKSTÖLD	6	6	3	7	4	13	8	20	8	8	6	1	90
I BOSTADSLÄGENHET	-	-	-	-	1	-	-	-	1	1	3	-	6
I BUTIK, VARUHS	-	-	1	1	-	1	2	-	2	2	1	3	13
ÖVRIGT	47	33	40	55	59	57	82	86	72	56	74	63	724
STÖLD AV VAPEN O D AV. MEDELST INBROTT (1-4)	1	-	1	2	1	1	2	-	-	-	-	-	8
RÅN, ÄVEN GROVT (5,6)	4	-	1	-	-	-	1	2	-	3	-	1	12
ÖVRIGA BROTT MOT 8 KAP (8-10)	1	-	-	-	2	1	1	1	2	1	2	-	11
9 KAP BEDRÅGERI OCH ANNAN ÖREDLIGHET	34	22	59	123	8	20	57	108	97	35	54	81	698
BEDRÅGERI, BEDR. BETEENDE (1-3)													
MEDELST CHECK	14	15	55	112	3	10	20	94	52	5	36	74	490
MOT POSTVERKET	4	-	-	-	-	1	3	3	1	1	5	-	18
MOT HJTELL, REST., TAXIFÖRARE	5	1	-	1	2	2	-	3	2	-	1	-	17
ÖVRIGT	9	4	3	9	1	4	31	7	40	27	4	7	146
UTPRESSNING, ÖCKER (4,5)	-	1	-	-	1	-	-	-	1	-	-	-	3
HÅLERI, HÅLERIFÖRSEELSE (6,7)	2	1	1	1	1	3	3	1	1	-	8	-	22
ÖVRIGA BROTT MOT 9 KAP (8-10)	-	-	-	-	-	-	-	-	-	2	-	-	2

OMRÅDE BROTT	MANAD FÖR BROTTSANMÄLAN												SUMMA
	JAN	FEBR	MARS	APR	MAJ	JUNI	JULI	AUG	SEPT	OKT	NOV	DEC	
10 KAP FÖRSKINGRING OCH ANNAN TROLÖSHET	14	6	3	10	8	3	5	11	29	5	5	5	104
FÖRSKINGRING, UNDANDRÄKT (1-3)	11	3	1	5	2	1	-	4	23	1	-	2	53
OLOVLIGT FÖRFOGANDE (4)													
ÖVER AVBETALNINGSGÖDS	2	2	2	2	-	1	3	4	3	1	1	-	21
ANNAT OLOVLIGT FÖRFOGANDE	-	1	-	2	3	-	1	1	3	1	-	1	13
FYNDFÖRSEELSE (8)	-	-	-	1	1	1	-	-	-	-	-	-	4
ÖVRIGA BROTT MOT 10 KAP (5-7)	1	-	-	-	2	-	1	2	-	2	4	1	13
11 KAP GÅLDENÄRSBROTT	-	-	-	-	-	-	-	-	-	-	-	-	-
12 KAP SKADEGÖRELSEBROTT SKADEGÖRELSE, ÅVERKAN (1-3)	3	-	2	2	2	-	1	1	4	2	1	5	23
GENOM BRAND	-	-	-	-	-	-	-	-	-	-	-	-	-
ANNAT SKADEGÖRELSE	3	-	2	2	2	-	1	1	4	2	1	5	23
TAGANDE AV OLOVLIG VÄG (4)	-	-	-	-	-	-	-	-	-	-	-	-	-
13 KAP ALLMANFARLIGA BROTT MORDBRAND, ÅVEN GROV (1,2)	-	-	-	-	-	-	-	-	-	1	-	-	1
ALLMANFARLIG VÅRDSLÖSHET (6)	-	-	-	-	-	-	-	-	-	-	-	-	-
ÖVRIGA BROTT MOT 13 KAP (3-5, 7-10)	-	-	-	-	-	-	-	-	-	1	-	-	1
14 KAP FÖRFALSKNINGSBROTT URKUNDSFÖRFALSKN. M M (1-4,9)	3	1	1	4	-	2	3	7	13	31	6	17	88
CHECK	-	-	-	-	-	1	-	-	11	-	-	15	27
ANNAT	3	1	-	4	-	1	2	7	1	2	5	2	28
ÖVRIGA BROTT MOT 14 KAP (7-10)	-	-	1	-	-	-	1	-	1	29	1	-	33
15 KAP MENED, FALSKT ÅTAL M M MENED M M (1-3)	1	-	-	-	2	1	-	-	-	1	-	-	5
ÖVRIGA BROTT MOT 15 KAP (5-13)	1	-	-	-	2	1	-	-	-	1	-	-	5
16 KAP BROTT MOT ALLM. ORDNING (UTOM FYLLERI O FÖRARGELSE- VÄCKANDE BETEENDE)	-	-	-	-	-	-	-	-	-	-	-	-	-
17 KAP BROTT MOT ALLMAN VERK- SAMHET VALD MOT TJANSTEMAN	1	-	-	1	-	2	-	-	1	1	-	-	6
MOT POLISMAN (1)	-	-	-	-	-	-	-	-	-	-	-	-	-
I ÖVRIGA FALL (1-3)	-	-	-	-	-	1	-	-	1	1	-	-	3
MOT M M MOT TJANSTEMAN (1-3,5)	-	-	-	-	-	1	-	-	-	-	-	-	1
VALDSAMT MOTSTÅND (4)	1	-	-	1	-	-	-	-	-	-	-	-	2
ÖVRIGA BROTT MOT 17 KAP (6-15)	-	-	-	-	-	-	-	-	-	-	-	-	-
18 KAP HÖGMÅLSBROTT	-	-	-	-	-	-	-	-	-	-	-	-	-
19 KAP BROTT MOT RIKETS SÄKER- HET	-	-	-	-	-	-	-	-	-	-	-	-	-
20 KAP ÅMBETSROTT	-	4	-	-	1	-	1	-	-	-	-	-	6

Tabell 3 (forts) Region okänd 1969

OMRADE	MÅNAD FÖR BROTTSANMÄLAN												SUMMA
	JAN	FEBR	MARS	APR	MAJ	JUNI	JULI	AUG	SEPT	OKT	NOV	DEC	
21 KAP BROTT AV KRIGSMÄN UTOM Fylleri o. förarg. väck. beteende undanhällande, rymning (11,12)	3	1	2	-	2	7	3	5	5	16	2	1	47
ÖVRIGA BROTT MOT 21 KAP (1-10, 13,14,17,18)	-	1	-	-	-	3	-	1	-	7	-	-	12
Trafikbrottslagen	3	-	2	-	2	4	3	4	5	9	-	1	35
Rattfylleri, rattonykterhet(4)	2	3	-	-	3	1	12	3	-	-	-	-	24
Smitning (5)	-	-	-	-	1	-	2	-	-	-	-	-	3
ÖVRIGA (16L 1.2ST, 3.1-3ST)	-	-	-	-	-	-	-	-	-	-	-	-	-
BRUTT MOT ÖVR. LAGAR O. FÖRFATTNINGAR FÖR VILKA ÄR STADGAT SVÄRARE STRAFF ÄN BÖTER	2	3	-	-	2	1	10	3	-	-	-	-	21
Checklagen	2	8	8	19	5	-	25	8	14	46	41	11	187
Varusmugglingslagen	-	-	-	-	-	-	-	-	-	-	-	-	-
Författn. ang. rusdryck. o. öl	1	4	7	18	5	-	-	3	5	8	-	2	53
Utom sprittillverkn. förordn.	-	-	-	-	-	-	-	-	-	2	-	-	2
Skattestkafflagen	-	1	-	-	-	-	-	2	2	-	-	5	10
Uppbördsförordningen (80 par 1 mom 2 st)	-	-	-	-	-	-	25	1	6	27	40	3	102
ÖVRIGA LAGAR OCH FÖRFATTNINGAR	1	3	1	1	-	-	-	2	1	9	1	1	20
BROTT MOT VISSA FÖRFATTNINGAR ÄVEN OM ENOAST BÖTER INGÅR I STRAFFSKALAN	19	10	18	28	8	3	1	8	9	11	-	4	119
Narkotikaförordningen	18	10	11	27	-	-	-	4	-	-	-	-	70
Narkotikastrafflagen	1	-	6	1	8	3	-	4	9	11	-	4	47
Sprittillverkningsförordningen	-	-	-	-	-	-	-	-	-	-	-	-	-
Valutaförordningen	-	-	1	-	-	-	1	-	-	-	-	-	2
Brandlagen 10 par	-	-	-	-	-	-	-	-	-	-	-	-	-
SUMMA BROTT	151	108	149	271	137	151	239	315	280	252	217	217	2487
FALL DÄR BRUTTLIGT FÖRFARANDE EJ MISSTÄNKS	-	2	1	2	1	2	2	4	2	-	2	-	18
Själv mord	-	-	-	-	-	1	-	-	-	-	-	-	1
ÖVRIGA DÖDSFALL	-	1	1	2	-	-	2	4	1	-	2	-	13
Brand	-	1	-	-	1	1	-	-	1	-	-	-	4

Tabell 4 Uppklarade brott och uppklaringsprocent i vissa regioner, 1969
Offences cleared up and percentage of clearances in certain regions, 1969

OMRÅDE BROTT	UPPKLARADE BROTT					UPPKLARINGSPROCENT FÖR BROTT ANMALDA	
	TOTALT	DARAV BROTT SOM ANMALTS				1969	1969 EL TIDIGARE
		1969	1968	1967	TIDIGARE		
HELA RIKET							
BROTT MOT BROTTSBALKEN	163994	119678	43547	568	201	24,88	34,10
3 KAP BROTT MOT LIV OCH HÅLSA MORD, DRAP (1,2,10)	12443	8768	3642	31	2	45,66	64,80
I FÖRENING MED SJÄLVMORD	13	11	2	-	-	33,33	39,39
DARAV FÖRSÖK TILL MORD, DRAP	4	3	1	-	-	25,00	33,33
ÖVRIGA MORD OCH DRAP	114	102	12	-	-	58,62	65,52
DARAV FÖRSÖK TILL MORD, DRAP	73	68	5	-	-	57,63	61,86
BARNADRAP (3)	1	1	-	-	-	33,33	33,33
FÖSTERFÖRDRIVNING (4)	22	16	6	-	-	69,57	95,65
MISSHANDEL, GROV (6)							
MED DÖDLIG UTGÅNG	13	11	2	-	-	50,00	59,09
ANNAN	507	411	90	6	-	51,50	63,53
MISSHANDEL, ÖVRIGA BROTT (5)							
MED DÖDLIG UTGÅNG	10	9	1	-	-	52,94	58,82
ANNAN	10778	7508	3249	19	2	44,15	63,38
VÄLLANDE TILL ANNANS DÖD (7)							
I SAMBAND MED TRAFIKOLYCKA	519	361	157	1	-	70,10	100,78
I ÖVRIGA FALL	43	28	15	-	-	50,91	78,18
ÖVRIGA BROTT MOT 3 KAP (8,9)	423	310	108	5	-	55,76	76,08
4 KAP BROTT MOT FRIHET O FRID HEMFRIÐSBR., ÖLAGA INTRANG (6)	6917	5258	1632	26	1	42,13	55,43
ÖLAGA HOT (5)	1922	1433	463	26	-	50,09	67,18
ÖVR. BROTT MOT 4 KAP (1-4,7-9)	2058	1694	363	-	1	38,92	47,29
ÖVR. BROTT MOT 4 KAP (1-4,7-9)	2937	2131	806	-	-	40,47	55,77
5 KAP ÅREKRANKNING	354	293	61	-	-	55,39	66,92
6 KAP SEDLIGHETSBRÖTT	1756	1419	336	1	-	42,55	52,65
VÄLDTAKT, VÄLDFÖRANDE (1)							
MOT KVINNA UNDER 15 ÅR	34	28	6	-	-	38,89	47,22
MOT KVINNA 15 ÅR ELLER ÄLDRE	287	261	26	-	-	46,77	51,43
HETEROSEXUELL ÖTUKT							
MED BARN UNDER 15 ÅR (3,5)	484	423	61	-	-	63,23	72,35
AN. HETEROSEX. ÖTUKT (2,4,5)	50	41	9	-	-	43,62	53,19
HOMOSEXUELL ÖTUKT							
MED BARN UNDER 15 ÅR (3)	115	78	37	-	-	67,24	99,14
AN. HOMOSEX. ÖTUKT (2,4)	23	8	15	-	-	44,44	127,78
ÖTUKTIGT BETEENDE (6)	734	556	177	1	-	31,83	42,01
KOPPLERI, FRÄMJANDE AV ÖTUKT (7)	21	17	4	-	-	38,64	47,73
ÖVRIGA BROTT MOT 6 KAP (8)	8	7	1	-	-	41,18	47,06
7 KAP BROTT MOT FAMILJ	71	54	17	-	-	48,65	63,96

OMRADE BROTT	UPPKLARADE BROTT					UPPKLARINGSPROCENT FÖR BROTT ANMÄLDA	
	TOTALT	DÄRAV BROTT SOM ANMÄLTS			1969	1969 EL TIDIGARE	
		1969	1968	1967			TIDIGARE
8 KAP STÖLD, RAN OCH ANDRA TILLGREPPSBROTT	75851	57520	18249	63	19	17,43	22,98
TILLGREPP AV MOTORDRIVET FORT- SKAFFNINGSMEDEL (1-4,7,8)							
BIL	10529	8102	2419	7	1	26,50	34,43
DÄRAV FÖRSÖK	2773	2164	605	3	1	19,24	24,66
MOTORCYKEL	602	440	162	-	-	16,17	22,12
MOPED	2864	2187	676	1	-	12,24	16,03
BAT	239	198	41	-	-	16,50	19,92
ANNAT	95	68	27	-	-	23,86	33,33
TILLGREPP AV EJ MOTORDRIVET FORTSKAFFNINGSMEDEL (1-4,8)							
CYKEL	1634	1275	355	3	1	2,67	3,43
ANNAT	227	174	52	1	-	11,14	14,53
INBR.STÖLD, EJ AV VAPEN (1-4)	21388	15670	5700	14	4	17,38	23,72
I KASSASKAP, KASSAVALV O D	254	187	67	-	-	22,97	31,20
I BOSTADSLÄGENHET ELLER I BOSTADSVILLA	1925	1421	500	3	1	15,34	20,78
I FRITIDSHUS	2368	1685	682	1	-	17,32	24,34
I BUTIK	3683	2865	813	5	-	24,53	31,54
I FABRIK, LAGER, VERKSTAD, GARAGE, BENSINSTATION	2918	2164	753	1	-	21,20	28,59
PÅ BYGGNADSPÅLATS, I BOD	709	523	184	1	1	9,79	13,27
I KÄLLARE, PÅ VIND	2802	2002	800	-	-	13,53	18,94
ANNAN INBROTTSSTÖLD	6729	4823	1901	3	2	17,03	23,75
ANNAN STÖLD, SNATTERI, BODRAKT (EJ AV VAPEN O D) (1-4)	34172	26470	7669	21	12	20,19	26,06
FRÅN MOTORDRIVET							
FORTSKAFFNINGSMEDEL	4977	3672	1299	6	-	8,03	10,88
FICKSTÖLD	720	616	103	1	-	20,03	23,41
I BOSTADSLÄGENHET	3199	2538	657	4	-	29,01	36,57
I BUTIK, VARUHUUS	14019	10838	3174	5	2	53,31	68,95
ÖVRIGT	11257	8806	2436	5	10	16,55	21,15
STÖLD AV VAPEN O D AV. MEDELST							
INBROTT (1-4)	280	189	89	2	-	25,85	38,30
RAN, ÄVEN GROVT (5,6)	453	378	75	-	-	29,14	34,93
ÖVRIGA BROTT MOT 8 KAP (8-10)	3368	2369	984	14	1	49,06	69,75
9 KAP BEDRÅGERI OCH ANNAN ÖREDLIGHET	37600	25471	11821	162	146	46,93	69,28
BEDRÅGERI, BEDR. BETEENDE (1-3)							
MEDELST CHECK	15555	10480	5034	8	33	45,15	67,02
MOT POSTVERKET	4095	2216	1782	33	64	49,89	92,19
MOT HOTELL, REST., TAXIFÖRARE	2816	2050	744	20	2	48,05	66,01
ÖVRIGT	9891	6574	3181	93	43	42,79	64,37
UTPRESSNING, ÖCKER (4,5)	475	445	30	-	-	64,21	68,54
HÅLERI, HÅLERIFÖRSEELSE (6,7)	4521	3484	1025	8	4	58,96	76,51
ÖVRIGA BROTT MOT 9 KAP (8-10)	247	222	25	-	-	57,36	63,82

OMRADE BROTT	UPPKLARADE BROTT					UPPKLARINGSPRCNET FÖR BROTT ANMALDA	
	TOTALT	DARAV BROTT SOM ANMALTS				1969	1969 EL TIDIGARE
		1969	1968	1967	TIDIGARE		
10 KAP FÖRSKINGRING OCH ANNAN TROLOSHET	4956	3215	1612	118	11	48,24	74,36
FÖRSKINGRING, UNDRÅKT (1-3)	2255	1386	767	96	6	45,15	73,45
OLOVLIGT FÖRFOGANDE (4)							
ÖVER AVBETALNINGSGODS	804	518	278	6	2	54,41	84,45
ANNAT OLOVLIGT FÖRFOGANDE	809	560	244	3	2	47,02	67,93
FYNDFÖRSEELSE (8)	106	80	26	-	-	26,58	35,22
ÖVRIGA BROTT MOT 10 KAP (5-7)	982	671	297	13	1	58,30	85,32
11 KAP GÅLDENÅRSBROTT	322	97	157	53	15	17,73	58,87
12 KAP SKADEGÖRELSEBROTT	7691	5775	1900	16	-	19,29	25,69
SKADEGÖRELSE, ÅVERKAN (1-3)							
GENOM BRAND	191	159	32	-	-	21,99	26,42
ANNAN SKADEGÖRELSE	7462	5585	1861	16	-	19,17	25,61
TAGANDE AV OLOVLIG VÅG (4)	38	31	7	-	-	41,33	50,67
13 KAP ALLMÅNFARLIGA BROTT	1736	1421	310	5	-	27,00	32,99
MORDBRAND, ÅVEN GROV (1,2)	178	149	29	-	-	21,78	26,02
ALLMÅNFARLIG VÅRDSLÖSHET (6)	1505	1226	274	5	-	28,15	34,56
ÖVRIGA BROTT MOT 13 KAP (3-5, 7-10)	53	46	7	-	-	20,63	23,77
14 KAP FÖRFALSKNINGSBROTT	2877	1974	881	22	-	48,37	70,50
URKUNDSFÖRFALSKN. M M (1-4,9)							
CHECK	949	721	223	5	-	50,56	66,55
ANNAT	1773	1161	598	14	-	56,03	85,57
ÖVRIGA BROTT MOT 14 KAP (7-10)	155	92	60	3	-	15,78	26,59
15 KAP MENED, FALSKT ÅTAL M M	1605	1027	551	25	2	53,94	84,30
MENED M M (1-3)	146	103	41	2	-	40,55	57,48
ÖVRIGA BROTT MOT 15 KAP (5-13)	1459	924	510	23	2	56,00	88,42
16 KAP BROTT MOT ALLM. ÖRDNING (UTOM FYLLERI O FÖRARGELSE- VÄCKANDE BETEENDE)	358	245	110	3	-	40,23	58,78
17 KAP BROTT MOT ALLMÅN VERK- SAMHET	4970	3610	1343	16	1	58,54	80,59
VÅLD MOT TJÄNSTEMAN							
MOT POLISMAN (1)	666	509	156	1	-	62,38	81,62
I ÖVRIGA FALL (1-3)	420	291	127	2	-	45,05	65,02
MOT M M MOT TJÄNSTEMAN (1-3,5)	1296	935	359	2	-	61,19	84,82
VÅLDSAMT MOTSTÅND (4)	2061	1480	578	3	-	63,36	88,23
ÖVRIGA BROTT MOT 17 KAP (6-15)	527	395	123	8	1	46,97	62,66
18 KAP HÖGMÅLSBROTT	35	32	3	-	-	53,33	58,33
19 KAP BROTT MOT RIKETS SÄKER- HET	17	10	6	1	-	43,48	73,91
20 KAP ÅMBETSBRÖTT	684	439	224	20	1	47,31	73,71

OMRADE BROTT	UPPKLARADE BROTT					UPPKLARINGSPROCENT FÖR BROTT ANMÄLDA	
	TOTALT	DARAV BROTT SOM ANMÄLT				1969	1969 EL TIDIGARE
		1969	1968	1967	TIDIGARE		
21 KAP BROTT AV KRIGSMÄN UTOM FYLLERI O. FÖRARG. VÄCK. BETEENDE	3751	3050	692	6	3	63,36	77,92
UNDANHÄLLANDE, RYMNING (11,12)	1627	1319	304	1	3	65,23	80,46
ÖVRIGA BROTT MOT 21 KAP (1-10, 13,14,17,18)	2124	1731	388	5	-	62,00	76,07
TRAFIKBROTTSLAGEN	42027	33599	8379	34	15	89,26	111,65
RATTFYLLERI, RATTÖNYKTERHET(4)	16010	12999	3001	8	2	86,14	106,10
SMITNING (5)	2663	2101	551	4	7	73,13	92,69
ÖVRIGA (TBL 1.2ST, 3.1-3ST)	23354	18499	4827	22	6	94,00	118,67
BROTT MOT ÖVR. LAGAR O. FÖRFATT- NINGAR FÖR VILKA ÄR STADGAT SVARARE STRAFF ÄN BÖTER	37630	28413	8689	422	106	58,72	77,76
CHECKLAGEN	869	155	281	329	104	28,03	157,14
VARUSMUGGLINGSLAGEN	15920	14630	1234	56	-	66,83	72,73
FÖRFATTN. ANG. RUSDRYCK. O. ÖL UTOM SPRITILLVERKN.FÖRORDN.	2629	2270	349	10	-	68,58	79,43
SKATTESTRAFFLAGEN	6513	2467	4036	9	1	32,98	87,07
UPPBÖRDSFÖRORDNINGEN (80 PAR 1 MOM 2 ST)	7815	5974	1841	-	-	61,48	80,43
ÖVRIGA LAGAR OCH FÖRFATTNINGAR	3884	2917	948	18	1	53,62	71,40
BROTT MOT VISSA FÖRFATTNINGAR ÄVEN OM ENDAST BÖTER INGÅR I STRAFFSKALAN	34217	30433	3668	115	1	68,77	77,32
NARKOTIKAFÖRORDNINGEN	26412	22914	3383	115	-	72,98	84,12
NARKOTIKASTRAFFLAGEN	7570	7303	266	-	1	58,20	60,33
SPRITILLVERKNINGSFÖRORDNINGEN	194	175	19	-	-	73,22	81,17
VALUTAFÖRORDNINGEN	41	41	-	-	-	60,29	60,29
BRANDLAGEN 10 PAR	-	-	-	-	-	-	-
SUMMA BROTT	277868	212123	64283	1139	323	34,70	45,46
FALL DÄR BROTTSLIGT FÖRFARANDE							
EJ MISSTÄNKS	145	115	25	4	1	0,62	0,79
SJÄLVMÖRD	31	15	11	4	1	0,99	2,04
ÖVRIGA DÖDSFALL	28	28	-	-	-	0,35	0,35
BRAND	86	72	14	-	-	0,80	0,96

Tabell 4 (forts) Stockholm 1969

OMRADE BROTT	UPPKLARADE BROTT					UPPKLARINGSPROCENT FÖR BROTT ANMALDA	
	TOTALT	DARAV BROTT SOM ANMALTS				1969	1969 EL TIDIGARE
		1969	1968	1967	TIDIGARE		
STOCKHOLM							
BROTT MOT BROTTSBALKEN	27854	20085	7607	37	125	20,41	28,30
3 KAP BROTT MOT LIV OCH HÄLSA MORD, DRAP (1,2,10)	2049	1593	513	3	-	42,56	56,89
I FÖRENING MED SJÄLMORD	1	1	-	-	-	25,00	25,00
DARAV FÖRSÖK TILL MORD, DRAP	1	1	-	-	-	33,33	33,33
ÖVRIGA MORD OCH DRAP	31	27	4	-	-	49,09	56,36
DARAV FÖRSÖK TILL MORD, DRAP	24	23	1	-	-	50,00	52,17
BARNADRAP (3)	-	-	-	-	-	-	-
FÖSTERFÖRDRIVNING (4)	1	1	-	-	-	33,33	33,33
MISSHANDEL, GROV (6)	-	-	-	-	-	-	-
MED DÖDLIG UTGÅNG	-	-	-	-	-	-	-
ANNAN	132	110	22	-	-	44,18	53,01
MISSHANDEL, ÖVRIGA BROTT (5)	-	-	-	-	-	-	-
MED DÖDLIG UTGÅNG	3	3	-	-	-	75,00	75,00
ANNAN	1798	1330	465	3	-	41,75	56,43
VÄLLANDE TILL ANNANS DÖD (7)	-	-	-	-	-	-	-
I SAMBAND MED TRAFIKOLYCKA	38	29	9	-	-	80,56	105,56
I ÖVRIGA FALL	4	1	3	-	-	16,67	66,67
ÖVRIGA BROTT MOT 3 KAP (8,9)	41	31	10	-	-	55,36	73,21
4 KAP BROTT MOT FRIHET O FRID HEMFRIKEDSBR., OLAGA INTRANG (6)	1407	1140	266	1	-	45,86	56,60
OLAGA HOT (5)	526	431	94	1	-	58,80	71,76
ÖVR. BROTT MOT 4 KAP (1-4,7-9)	411	341	70	-	-	36,75	44,29
ÖVR. BROTT MOT 4 KAP (1-4,7-9)	470	368	102	-	-	44,61	56,97
5 KAP ÅREKRÄNKNING	57	53	4	-	-	63,86	68,67
6 KAP SEDLIGHETSBRÖTT VALDTAKT, VALDFÖRANDE (1)	129	113	16	-	-	30,13	34,40
MOT KVINNA UNDER 15 ÅR	4	4	-	-	-	80,00	80,00
MOT KVINNA 15 ÅR ELLER ÄLDRE	47	45	2	-	-	36,29	37,90
HETEROSEXUELL OTUKT	-	-	-	-	-	-	-
MED BARN UNDER 15 ÅR (3,5)	4	4	-	-	-	17,39	17,39
AN. HETEROSEX. OTUKT (2,4,5)	1	1	-	-	-	12,50	12,50
HOMOSEXUELL OTUKT	-	-	-	-	-	-	-
MED BARN UNDER 15 ÅR (3)	7	6	1	-	-	46,15	53,85
AN. HOMOSEX. OTUKT (2,4)	1	1	-	-	-	25,00	25,00
OTUKTIGT BETEENDE (6)	61	48	13	-	-	26,97	34,27
KÖPPLERI, FRÄMJANDE AV OTUKT (7)	1	1	-	-	-	6,67	6,67
ÖVRIGA BROTT MOT 6 KAP (8)	3	3	-	-	-	60,00	60,00
7 KAP BROTT MOT FAMILJ	20	16	4	-	-	61,54	76,92

OMRADE BROTT	UPPKLARADE BROTT					UPPKLARINGSPROCENT FÖR BROTT ANMÄLDA	
	TOTALT	DARAV BROTT SOM ANMÄLTS				1969	1969 EL TIDIGARE
		1969	1968	1967	TIDIGARE		
8 KAP STÖLD, RÅN OCH ANDRA TILLEGREPPSBROTT	10769	8229	2523	12	5	11,86	15,52
TILLEGREPP AV MOTORDRIVET FORT- SKAFFNINGSMEDEL (1-4,7,8)							
BIL	1331	1042	287	2	-	11,13	14,22
DARAV FÖRSÖK	202	176	26	-	-	4,88	5,60
MOTORCYKEL	78	58	20	-	-	8,55	11,50
MOPED	181	135	46	-	-	7,05	9,45
BÅT	23	15	8	-	-	10,34	15,86
ANNAT	5	4	1	-	-	12,90	16,13
TILLEGREPP AV EJ MOTORDRIVET FORTSKAFFNINGSMEDEL (1-4,8)							
CYKEL	87	73	14	-	-	1,15	1,37
ANNAT	18	12	6	-	-	10,08	15,13
INBR.STÖLD, EJ AV VAPEN (1-4)	2954	2145	803	6	-	10,93	15,05
I KASSASKÅP, KASSAVALV O D	33	29	4	-	-	25,22	28,70
I BOSTADSLAGENHET ELLER I BOSTADSVILLA	438	319	118	1	-	11,14	15,30
I FRITIDSHUS	22	18	3	1	-	7,73	9,44
I BUTIK	565	432	130	3	-	14,55	19,03
I FABRIK, LAGER, VERKSTAD, GARAGE, BENSINSTATION	155	107	48	-	-	7,60	11,01
PÅ BYGGNADSPÅLATS, I BOD	45	36	8	1	-	5,57	6,97
I KALLARE, PÅ VIND	425	257	168	-	-	6,82	11,29
ANNAN INBROTTSSTÖLD	1271	947	324	-	-	12,41	16,66
ANNAN STÖLD, SNATTERI, BODRAKT (EJ AV VAPEN O D) (1-4)	5597	4386	1202	4	5	14,61	18,64
FRÅN MOTORDRIVET							
FORTSKAFFNINGSMEDEL	507	410	95	2	-	3,35	4,14
FICKSTÖLD	201	170	31	-	-	15,27	18,06
I BOSTADSLAGENHET	522	410	111	1	-	23,99	30,54
I BUTIK, VARUHUUS	3246	2493	752	1	-	47,91	62,38
ÖVRIGT	1121	903	213	-	5	9,26	11,50
STÖLD AV VAPEN O D AV. MEDELST							
INBROTT (1-4)	13	11	2	-	-	16,67	19,70
RÅN, ÅVEN GROVT (5,6)	154	121	33	-	-	21,68	27,60
ÖVRIGA BROTT MOT 8 KAP (8-10)	328	227	101	-	-	42,83	61,89
9 KAP BEDRÅGERI OCH ANNAN ÖREDLIGHET	9042	5833	3079	13	117	41,33	64,07
BEDRÅGERI, BEOR. BETEENDE (1-3)							
MEDELST CHECK	3748	2362	1355	-	31	32,64	51,80
MOT POSTVERKET	1822	1024	734	1	63	47,06	83,73
MOT HOTELL, REST., TAXIFÖRARE	785	614	168	1	2	49,04	62,70
ÖVRIGT	1920	1240	651	10	19	53,75	83,22
UTPRESSNING, ÖCKER (4,5)	21	13	8	-	-	11,82	19,09
HÅLERI, HÅLERIFÖRSEELSE (6,7)	716	554	159	1	2	56,70	73,29
ÖVRIGA BROTT MOT 9 KAP (8-10)	30	26	4	-	-	47,27	54,55

OMRADE BROTT	UPPKLARADE BROTT					UPPKLARINGSPROCENT FÖR BROTT ANMÄLDA	
	TOTALT	DARAV BROTT SOM ANMÄLT				1969	1969 EL TIDIGARE
		1969	1968	1967	TIDIGARE		
10 KAP FÖRSKINGRING OCH ANNAN TRÖLOSHET	825	498	324	2	1	44,62	73,92
FÖRSKINGRING, UNDANDRÄKT (1-3)	364	215	147	2	-	41,11	69,60
OLOVLIGT FÖRFÖGANDE (4)							
ÖVER AVBETALNINGSGODS	178	100	77	-	1	46,73	83,18
ANNAT OLOVLIGT FÖRFÖGANDE	132	81	51	-	-	48,21	78,57
FYNDFÖRSEELSE (8)	23	17	6	-	-	30,91	41,82
ÖVRIGA BROTT MOT 10 KAP (5-7)	128	85	43	-	-	54,49	82,05
11 KAP GÄLDENÄRSBROTT	11	4	4	1	2	8,89	24,44
12 KAP SKADEGÖRELSEBROTT	1206	913	291	2	-	24,69	32,61
SKADEGÖRELSE, ÅVERKAN (1-3)							
GENOM BRAND	48	39	9	-	-	13,64	16,78
ANNAT SKADEGÖRELSE	1155	871	282	2	-	25,57	33,90
TAGANDE AV CLOVLIG VÄG (4)	3	3	-	-	-	60,00	60,00
13 KAP ALLMÄNFÄRLIGA BROTT	137	95	42	-	-	14,55	20,98
MÖRDBRAND, ÅVEN GROV (1,2)	14	13	1	-	-	9,92	10,69
ALLMÄNFÄRLIG VÅRDSLÖSHET (6)	117	77	40	-	-	16,08	24,43
ÖVRIGA BROTT MOT 13 KAP (3-5, 7-10)	6	5	1	-	-	11,63	13,95
14 KAP FÖRFALSKNINGSBROTT	348	255	91	2	-	47,93	65,41
URKUNDSFÖRFALSKN. M M (1-4,9)							
CHECK	36	7	27	2	-	25,00	128,57
ANNAT	282	228	54	-	-	53,77	66,51
ÖVRIGA BROTT MOT 14 KAP (7-10)	30	20	10	-	-	25,00	37,50
15 KAP MENED, FALSKT ÅTAL M M	265	201	64	-	-	59,12	77,94
MENED M M (1-3)	28	19	9	-	-	38,00	56,00
ÖVRIGA BROTT MOT 15 KAP (5-13)	237	182	55	-	-	62,76	81,72
16 KAP BROTT MOT ALLM. ÖRDNING (UTOM FYLLERI O FÖRÄRGELSE- VÄCKANDE BETEENDE)	45	32	13	-	-	42,11	59,21
17 KAP BROTT MOT ALLMÄN VERK- SAMHET	996	764	232	-	-	62,37	81,31
VÅLD MOT TJÄNSTEMAN							
MOT POLISMAN (1)	203	159	44	-	-	67,37	86,02
I ÖVRIGA FALL (1-3)	44	31	13	-	-	54,39	77,19
MOT M M MOT TJÄNSTEMAN (1-3,5)	192	150	42	-	-	61,73	79,01
VÅLDSAMT MOTSTÅND (4)	482	372	110	-	-	68,26	88,44
ÖVRIGA BROTT MOT 17 KAP (6-15)	75	52	23	-	-	36,11	52,08
18 KAP HOGMÅLSBROTT	2	2	-	-	-	66,67	66,67
19 KAP BROTT MOT RIKETS SÄKER- HET	6	6	-	-	-	46,15	46,15
20 KAP ÄMBETSBROTT	136	101	34	1	-	51,79	69,74

OMRADE BROTT	UPPKLARADE BROTT					UPPKLARINGSPROCENT FÖR BROTT ANMALDA	
	TOTALT	DARAV BROTT SOM ANMALTS			1969 EL TIDIGARE	1969	1969 EL TIDIGARE
		1969	1968	1967	TIDIGARE		
21 KAP BROTT AV KRIGSMAN UTOM FYLLERI O. FÖRARG. VACK. BETEENDE UNDANHÄLLANDE, RYMNING (11,12)	404	297	107	-	-	67,65	92,03
ÖVRIGA BROTT MOT 21 KAP (1-10, 13,14,17,18)	150	100	50	-	-	62,89	94,34
	254	197	57	-	-	70,36	90,71
TRAFIKBROTTLAGEN	4326	3455	866	5	-	88,75	111,12
RATTFYLLERI, RATTONYKTERHET(4)	1284	1044	240	-	-	86,50	106,38
SMITNING (5)	320	254	66	-	-	73,84	93,02
ÖVRIGA (TBL 1.2ST, 3.1-3ST)	2722	2157	560	5	-	92,10	116,23
BROTT MOT ÖVR. LAGAR O. FÖRFATT- NINGAR FÖR VILKA ÄR STADGAT SVARARE STRAFF AN BÖTER	2855	1936	898	14	7	50,31	74,19
CHECKLAGEN	27	4	8	9	6	57,14	385,71
VARUSMUGGLINGSLAGEN	667	424	241	2	-	53,88	84,75
FÖRFATTN. ANG. RUSDRYCK. O. ÖL							
UTOM SPRITILLVERKN.FÖRORDN.	212	151	61	-	-	47,19	66,25
SKATTESTRAFFLAGEN	778	302	474	1	1	28,68	73,88
UPPBORDSFÖRORDNINGEN (80 PAR 1 MOM 2 ST)	360	349	11	-	-	72,71	75,00
ÖVRIGA LAGAR OCH FÖRFATTNINGAR	811	706	103	2	-	58,78	67,53
BROTT MOT VISSA FÖRFATTNINGAR ÄVEN OM ENDAST BÖTER INGÅR I STRAFFSKALAN	2615	2248	366	1	-	64,25	74,74
NARKOTIKAFÖRORDNINGEN	1721	1358	362	1	-	60,14	76,22
NARKOTIKASTRAFFLAGEN	871	868	3	-	-	71,91	72,16
SPRITILLVERKNINGSFÖRORDNINGEN	4	3	1	-	-	60,00	80,00
VALUTAFÖRORDNINGEN	19	19	-	-	-	65,52	65,52
BRANDLAGEN 10 PAR	-	-	-	-	-	-	-
SUMMA BROTT	37650	27724	9737	57	132	25,28	34,33
FALL DÄR BROTTSLIGT FÖRFARANDE EJ MISSTANKS	12	11	1	-	-	0,41	0,45
SJÄLVMORD	1	1	-	-	-	0,50	0,50
ÖVRIGA DÖDSFALL	2	2	-	-	-	0,13	0,13
BRAND	9	8	1	-	-	0,91	1,02

OMRADE	UPPKLARADE BROTT					UPPKLARINGSPROCENT FÖR BROTT ANMÄLDA	
	BROTT	TOTALT	DARAV BROTT SOM ANMÄLTS		TIDIGARE	1969	1969 EL TIDIGARE
			1969	1968			
GÖTEBORG							
BROTT MOT BROTTSBALKEN	13366	10406	2938	20	2	25,95	33,33
3 KAP BROTT MOT LIV OCH HALSA MORD, DRAP (1,2,10)	1142	856	283	2	1	54,59	72,83
I FÖRENING MED SJÄLVMORD	1	1	-	-	-	50,00	50,00
DARAV FÖRSÖK TILL MORD, DRAP	-	-	-	-	-	-	-
ÖVRIGA MORD OCH DRAP	19	17	2	-	-	80,95	90,48
DARAV FÖRSÖK TILL MORD, DRAP	13	12	1	-	-	85,71	92,86
BARNADRAP (3)	-	-	-	-	-	-	-
FCSTERFÖRDRIVNING (4)	11	7	4	-	-	100,00	157,14
MISSHANDEL, GROV (6)							
MED DÖDLIG UTGANG	4	4	-	-	-	66,67	66,67
ANNAN	74	59	15	-	-	57,84	72,55
MISSHANDEL, ÖVRIGA BROTT (5)							
MED DÖDLIG UTGANG	1	1	-	-	-	100,00	100,00
ANNAN	980	724	254	1	1	52,69	71,32
VÄLLANDE TILL ANNANS DÖD (7)							
I SAMBAND MED TRAFIKGLYCKA	16	13	3	-	-	86,67	106,67
I ÖVRIGA FALL	6	6	-	-	-	75,00	75,00
ÖVRIGA BROTT MOT 3 KAP (8,9)	30	24	5	1	-	75,00	93,75
4 KAP BROTT MOT FRIHET O FRID HEMFRIKSBROTT, OLAGA INTRANG (6)	504	406	98	-	-	51,65	64,12
OLAGA MOT (5)	99	77	22	-	-	61,60	79,20
ÖVR. BROTT MOT 4 KAP (1-4,7-9)	207	175	32	-	-	47,30	55,95
ÖVR. BROTT MOT 4 KAP (1-4,7-9)	198	154	44	-	-	52,92	68,04
5 KAP ÅREKRÄKNING	17	14	3	-	-	77,78	94,44
6 KAP SEDLIGHETSBRÖTT VÄLDTAKT, VÄLDFÖRANDE (1)	133	104	29	-	-	38,24	48,90
MOT KVINNA UNDER 15 ÅR	5	5	-	-	-	50,00	50,00
MOT KVINNA 15 ÅR ELLER ÄLDRE	34	33	1	-	-	50,00	51,52
HETEROSEXUELL OTUKT							
MED BARN UNDER 15 ÅR (3,5)	27	26	1	-	-	68,42	71,05
AN. HETEROSEX. OTUKT (2,4,5)	-	-	-	-	-	-	-
HOMOSEXUELL OTUKT							
MED BARN UNDER 15 ÅR (3)	10	9	1	-	-	75,00	83,33
AN. HOMOSEX. OTUKT (2,4)	-	-	-	-	-	-	-
OTUKTIGT BETEENDE (6)	53	27	26	-	-	19,42	38,13
KÖPPLERI, FRÄMJANDE AV OTUKT (7)	4	4	-	-	-	66,67	66,67
ÖVRIGA BROTT MOT 6 KAP (8)	-	-	-	-	-	-	-
7 KAP BROTT MOT FAMILJ	11	7	4	-	-	58,33	91,67

OMRADE BROTT	UPPKLARADE BRUTT					UPPKLARINGSPRGENT FÖR BROTT ANMÄLDA	
	TOTALT	DÄRAV BROTT SOM ANMÄLTS				1969	1969 EL TIDIGARE
		1969	1968	1967	TIDIGARE		
8 KAP STÖLD, RAN OCH ANDRA TILLGREPPSBROTT	5900	4635	1264	1	-	16,14	20,54
TILLGREPP AV MOTORDRIVET FÖRT- SKAFFNINGSMEDEL (1-4,7,8)							
BIL	1073	800	273	-	-	20,92	28,05
DÄRAV FÖRSÖK	225	165	60	-	-	11,63	15,86
MOTORCYKEL	95	58	37	-	-	12,24	20,04
MOPED	123	73	50	-	-	4,53	7,63
BÅT	22	19	3	-	-	22,35	25,88
ANNAT	4	2	2	-	-	14,29	28,57
TILLGREPP AV EJ MOTORDRIVET FÖRTSKAFFNINGSMEDEL (1-4,8)							
CYKEL	25	18	7	-	-	1,25	1,73
ANNAT	16	14	2	-	-	20,00	22,86
INBR. STÖLD, EJ AV VAPEN (1-4)	1238	938	300	-	-	11,58	15,29
I KASSASKÅP, KASSAVALV O D	8	7	1	-	-	11,29	12,90
I BOSTADSLÄGENHET ELLER I BOSTADSVILLA	136	108	28	-	-	12,33	15,53
I FRITIDSHUS	36	29	7	-	-	10,78	13,38
I BUTIK	373	298	75	-	-	19,34	24,21
I FABRIK, LAGER, VERKSTAD, GARAGE, BENSINSTATION	156	102	54	-	-	12,48	19,09
PÅ BYGGNADSPÅS, I BOD	27	15	12	-	-	3,23	5,82
I KÄLLARE, PÅ VIND	83	58	25	-	-	4,60	6,59
ANNAN INBROTTSSTÖLD	419	321	98	-	-	11,43	14,92
ANNAN STÖLD, SNATTERI, BODRAKT (EJ AV VAPEN O D) (1-4)	3042	2486	555	1	-	19,61	24,00
FRAN MOTORDRIVET							
FÖRTSKAFFNINGSMEDEL	452	397	55	-	-	8,27	9,41
FICKSTÖLD	55	48	7	-	-	18,90	21,65
I BOSTADSLÄGENHET	239	185	54	-	-	23,93	30,92
I BUTIK, VARUHUS	1446	1169	277	-	-	53,14	65,73
ÖVRIGT	850	687	162	1	-	14,79	18,30
STÖLD AV VAPEN O D AV. MEDELST INBROTT (1-4)	16	12	4	-	-	42,86	57,14
RAN, ÄVEN GRVY (5,6)	54	51	3	-	-	32,48	34,39
ÖVRIGA BROTT MOT 8 KAP (8-10)	192	164	28	-	-	68,91	80,67
9 KAP BEDRAGERI OCH ANNAN ÖREDLIGHET	3520	2721	786	12	1	54,69	70,75
BEDRAGERI, BEDR. BETEENDE (1-3)							
MEDELST CHECK	1611	1349	262	-	-	51,61	61,63
MOT POSTVERKET	522	328	194	-	-	71,62	113,97
MOT HOTELL, REST., TAXIFÖRARE	342	287	54	1	-	59,05	70,37
ÖVRIGT	662	443	207	11	1	50,00	74,72
UTPRESSNING, ÖCKER (4,5)	25	21	4	-	-	87,50	104,17
HALERI, HALERIFÖRSEELSE (6,7)	348	285	63	-	-	57,81	70,59
ÖVRIGA BROTT MOT 9 KAP (8-10)	10	8	2	-	-	57,14	71,43

OMRADE BROTT	UPPKLARADE BROTT					UPPKLARINGSPROCENT FÖR BROTT ANMÄLDA	
	TOTALT	DÄRAV BROTT SOM ANMÄLTS				1969	1969 EL TIDIGARE
		1969	1968	1967	TIDIGARE		
10 KAP FÖRSKINGRING OCH ANNAN TRÖSLOSHET	477	306	170	1	-	59,30	92,44
FÖRSKINGRING, UNDANDRAKT (1-3)	189	87	101	1	-	54,04	117,39
OLCVLIGT FÖRFOGANDE (4)							
OVER AVBETALNINGSGCDS	101	77	24	-	-	69,37	90,99
ANNAT OLCVLIGT FÖRFOGANDE	74	61	13	-	-	54,95	66,67
FYNDFÖRSEELSE (8)	4	3	1	-	-	17,65	23,53
ÖVRIGA BROTT MOT 10 KAP (5-7)	109	78	31	-	-	67,24	93,97
11 KAP GÄLDENÄRSBROTT	31	8	20	3	-	24,24	93,94
12 KAP SKADEGÖRELSEBROTT	444	371	73	-	-	26,41	31,60
SKADEGÖRELSE, ÅVERKAN (1-3)							
GENOM BRAND	33	31	2	-	-	53,45	56,90
ANNAN SKADEGÖRELSE	411	340	71	-	-	25,28	30,56
TAGANDE AV OLCVLIG VÄG (4)	-	-	-	-	-	-	-
13 KAP ALLMÄNFARLIGA BROTT	210	190	20	-	-	35,85	39,62
MÖRD BRAND, ÅVEN GROV (1,2)	31	26	5	-	-	22,22	26,50
ALLMÄNFARLIG VÄRDSLOSHET (6)	170	156	14	-	-	39,29	42,82
ÖVRIGA BROTT MOT 13 KAP (3-5, 7-10)	9	8	1	-	-	50,00	56,25
14 KAP FÖRFALSKNINGSBROTT	351	299	52	-	-	59,68	70,06
URKUNDSFÖRFALSKN. M M (1-4,9)							
CHECK	198	187	11	-	-	60,52	64,08
ANNAT	142	104	38	-	-	73,24	100,00
ÖVRIGA BROTT MOT 14 KAP (7-10)	11	8	3	-	-	16,00	22,00
15 KAP MENED, FALSKT ÅTAL M M	62	46	15	1	-	63,89	86,11
MENED M M (1-3)	9	8	1	-	-	57,14	64,29
ÖVRIGA BROTT MOT 15 KAP (5-13)	53	38	14	1	-	65,52	91,38
16 KAP BROTT MOT ALLM. ÖRDNING (UTOM FYLLERI O FÖRARGELSE- VÄCKANDE BETEENDE)	22	11	11	-	-	50,00	100,00
17 KAP BROTT MOT ALLMÄN VERK- SAMHET	374	290	84	-	-	64,44	83,11
VÄLD MOT TJÄNSTEMAN							
MOT POLISMAN (1)	66	53	13	-	-	64,63	80,49
I ÖVRIGA FALL (1-3)	31	22	9	-	-	50,00	70,45
MOT M M MOT TJÄNSTEMAN (1-3,5)	103	77	26	-	-	67,54	90,35
VÄLDSAMT MOTSTÅND (4)	139	106	33	-	-	69,28	90,85
ÖVRIGA BROTT MOT 17 KAP (6-15)	35	32	3	-	-	56,14	61,40
18 KAP HÖGHÄLSBROTT	-	-	-	-	-	-	-
19 KAP BROTT MOT RIKETS SÄKER- HET	-	-	-	-	-	-	-
20 KAP ÄMBETSBROTT	18	10	8	-	-	58,82	105,88

OMRADE BROTT	UPPKLARADE BROTT					UPPKLARINGSPROCENT FÖR BROTT ANMALDA	
	TOTALT	DÄRAV BROTT SOM ANMALTS				1969	1969 EL TIDIGARE
		1969	1968	1967	TIDIGARE		
21 KAP BROTT AV KRIGSMAN UTOM FYLLERI O.FÖRARG.VÄCK.BETEENDE UNDANHÄLLANDE, RYMNING (11,12) ÖVRIGA BROTT MOT 21 KAP (1-10, 13,14,17,18)	150 61 89	132 54 78	18 7 11	- - -	- - -	62,56 66,67 60,00	71,09 75,31 68,46
TRAFIKBROTTSLAGEN RÄTTFYLLERI, RÄTTÖNYKTERHET(4) SMITNING (5) ÖVRIGA (TBL 1.2ST, 3.1-3ST)	3291 1057 251 1983	2746 924 203 1619	536 133 43 360	- - - -	9 - 5 4	93,37 93,24 85,29 94,57	111,90 106,66 105,46 115,83
BROTT MOT ÖVR.LAGAR O.FÖRFATT- NINGAR FÖR VILKA ÄR STADGAT SVARARE STRAFF ÄN BÖTER	1945	1509	434	2	-	58,85	75,86
CHECKLAGEN VARUSMUGGLINGSLAGEN FÖRFATTN. ANG. RUSDRYCK. O. ÖL UTOM SPRITILLVERKN.FÖRORDN. SKATTESTRAFFLAGEN UPPBÖRDSFÖRORDNINGEN (80 PAR 1 MOM 2 ST) ÖVRIGA LAGAR OCH FÖRFATTNINGAR	36 702 318 437 334 118	18 616 277 199 302 97	17 85 41 238 32 21	1 1 - - - -	- - - - - -	78,26 56,57 81,71 43,64 61,26 59,15	156,52 64,46 93,81 95,83 67,75 71,95
BROTT MOT VISSA FÖRFATTNINGAR ÄVEN OM ENDAST BÖTER INGÅR I STRAFFSKALAN	1005	911	94	-	-	65,78	72,56
NARKOTIKAFÖRORDNINGEN NARKOTIKASTRAFFLAGEN SPRITILLVERKNINGSFÖRORDNINGEN VALUTAFÖRORDNINGEN BRANDLAGEN 10 PAR	466 533 5 1 -	376 533 1 1 -	90 - 4 - -	- - - - -	- - - - -	80,17 58,64 20,00 50,00 -	99,36 58,64 100,00 50,00 -
SUMMA BROTT	19607	15572	4002	22	11	33,13	41,72
FALL DÄR BROTTSLIGT FÖRFARANDE EJ MISSTÄNKS	8	8	-	-	-	0,71	0,71
SJÄLVMORD	-	-	-	-	-	-	-
ÖVRIGA DÖDSFALL	7	7	-	-	-	0,99	0,99
BRAND	1	1	-	-	-	0,28	0,28

Tabell 4 (forts) Malmö 1969

OMRADE BROTT	UPPKLARADE BROTT					UPPKLARINGSPROCENT FÖR BROTT ANMÄLDA	
	TOTALT	ÖDRÄV BROTT SOM ANMÄLTS				1969	1969 EL TIDIGARE
		1969	1968	1967	TIDIGARE		
MALMÖ							
BROTT MOT BROTTSBALKEN	7744	5433	2282	19	10	22,07	31,46
3 KAP BROTT MOT LIV OCH HÄLSA MORD, DRAP (1,2,10)	609	433	175	-	1	41,76	58,73
I FÖRENING MED SJÄLVMORD	-	-	-	-	-	-	-
ÖDRÄV FÖRSÖK TILL MORD, DRAP	-	-	-	-	-	-	-
ÖVRIGA MORD OCH DRAP	2	2	-	-	-	40,00	40,00
ÖDRÄV FÖRSÖK TILL MORD, DRAP	2	2	-	-	-	40,00	40,00
BARNADRAP (3)	-	-	-	-	-	-	-
FOSTERFÖRDRIVNING (4)	-	-	-	-	-	-	-
MISSHANDEL, GRCV (6)							
MED DÖDLIG UTGÅNG	1	1	-	-	-	50,00	50,00
ANNAN	26	20	6	-	-	50,00	65,00
MISSHANDEL, ÖVRIGA BROTT (5)							
MED DÖDLIG UTGÅNG	1	1	-	-	-	33,33	33,33
ANNAN	553	390	162	-	1	40,75	57,78
VÄLLANDE TILL ANNANS DÖD (7)							
I SAMBAND MED TRAFIKOLYCKA	14	9	5	-	-	75,00	116,67
I ÖVRIGA FALL	-	-	-	-	-	-	-
ÖVRIGA BROTT MOT 3 KAP (8,9)	12	10	2	-	-	76,92	92,31
4 KAP BROTT MOT FRIHET O FRID HEMFRIDSBR., GLAGA INTRÅNG (6)	277	213	64	-	-	31,79	41,34
GLAGA MOT (5)	50	39	11	-	-	40,63	52,08
ÖVR. BROTT MOT 4 KAP (1-4,7-9)	110	87	23	-	-	34,39	43,48
ÖVR. BROTT MOT 4 KAP (1-4,7-9)	117	87	30	-	-	27,10	36,45
5 KAP ÅREKRÄNKNING	11	7	4	-	-	63,64	100,00
6 KAP SEDLIGHETSBRÖTT VALDTÅKT, VALDFÖRANDE (1)	60	45	15	-	-	30,20	40,27
MOT KVINNA UNDER 15 ÅR	3	2	1	-	-	66,67	100,00
MOT KVINNA 15 ÅR ELLER ÄLDRE	9	7	2	-	-	31,82	40,91
HETEROSEXUELL ÖTUKT							
MED BARN UNDER 15 ÅR (3,5)	9	7	2	-	-	43,75	56,25
AN. HETEROSEX. ÖTUKT (2,4,5)	5	3	2	-	-	37,50	62,50
HOMOSEXUELL ÖTUKT							
MED BARN UNDER 15 ÅR (3)	3	3	-	-	-	50,00	50,00
AN. HOMOSEX. ÖTUKT (2,4)	-	-	-	-	-	-	-
ÖTUKTIGT BETEENDE (6)	17	12	5	-	-	16,00	22,67
KÖPPLERI, FRÅNFJÄNDE AV ÖTUKT (7)	12	10	2	-	-	62,50	75,00
ÖVRIGA BROTT MOT 6 KAP (8)	2	1	1	-	-	33,33	66,67
7 KAP BROTT MOT FAMILJ	3	3	-	-	-	42,86	42,86

OMRADE BROTT	UPPKLARADE BROTT					UPPKLARINGSPROCENT FÖR BROTT ANMÄLDA	
	TOTALT	DÄRAV BROTT SOM ANMÄLTS				1969	1969 EL TIDIGARE
		1969	1968	1967	TIDIGARE		
8 KAP STÖLD, RAN OCH ANDRA TILGREGPSBRGTT	3366	2444	913	5	4	14,05	19,35
TILGREGPP AV MOTORDRIVET FORT- SKAFFNINGSMEDEL (1-4,7,8)							
BIL	478	397	80	1	-	31,73	38,21
DÄRAV FÖRSÖK	105	93	12	-	-	20,48	23,13
MOTORCYKEL	53	35	18	-	-	15,15	22,94
MOPED	209	159	50	-	-	11,75	15,45
BÅT	2	1	1	-	-	7,69	15,38
ANNAT	1	-	1	-	-	-	14,29
TILGREGPP AV EJ MOTORDRIVET FORTSKAFFNINGSMEDEL (1-4,8)							
CYKEL	139	87	50	1	1	2,21	3,53
ANNAT	1	1	-	-	-	4,00	4,00
INBR.STÖLD, EJ AV VAPEN (1-4)	635	513	122	-	-	11,90	14,73
I KASSASKAP, KASSAVALV O D I BOSTADSLÄGENHET ELLER I BOSTADSVILLA	13	7	6	-	-	18,42	34,21
I FRITIDSHUS	104	72	32	-	-	10,96	15,83
I BUTIK	11	10	1	-	-	12,05	13,25
I FABRIK, LAGER, VERKSTAD, GARAGE, BENSINSTATION PÅ BYGGNADSPLATS, I BOD	152	135	17	-	-	17,65	19,87
I KÄLLARE, PÅ VIND	58	49	9	-	-	12,31	14,57
ANNAN INBROTTSSTÖLD	10	10	-	-	-	5,21	5,21
ANNAN STÖLD, SNATTERI, BODRAKT (EJ AV VAPEN O D) (1-4)	68	60	8	-	-	6,41	7,26
FRAN MOTORDRIVET	219	170	49	-	-	13,70	17,65
FORTSKAFFNINGSMEDEL	1636	1089	542	3	2	18,32	27,52
FICKSTÖLD	237	183	54	-	-	8,69	11,25
I BOSTADSLÄGENHET	51	44	7	-	-	19,82	22,97
I BUTIK, VARUHUS	157	120	37	-	-	26,79	35,04
ÖVRIGT	847	480	362	3	2	41,85	73,84
STÖLD AV VAPEN O D AV. MEDELST INBROTT (1-4)	344	262	82	-	-	12,96	17,02
RAN, ÄVEN GROVT (5,6)	4	2	2	-	-	11,76	23,53
ÖVRIGA BROTT MOT 8 KAP (8-10)	26	21	5	-	-	27,27	33,77
9 KAP BEDRAGERI OCH ANNAN ÖREDLIGHET	182	139	42	-	1	61,50	80,53
2594	1709	875	8	2	50,06	75,98	
BEDRAGERI, BEDR. BETEENDE (1-3)							
MEDELST CHECK	1016	795	221	-	-	50,44	64,47
MOT POSTVERKET	482	205	274	2	1	43,90	103,21
MOT HOTELL, REST., TAXIFÖRARE	297	236	61	-	-	59,15	74,44
ÖVRIGT	610	328	276	6	-	44,44	82,66
UTPRESSNING, ÖCKER (4,5)	3	2	1	-	-	40,00	60,00
HALERI, HALERIFÖRSEELSE (6,7)	182	139	42	-	1	62,33	81,61
ÖVRIGA BROTT MOT 9 KAP (8-10)	4	4	-	-	-	66,67	66,67

OMRADE BROTT	UPPKLARADE BROTT					UPPKLARINGSPROCENT FÖR BROTT ANMÄLDA	
	TOTALT	DÄRAV BROTT SOM ANMÄLTS				1969	1969 EL TIDIGARE
		1969	1968	1967	TIDIGARE		
10 KAP FÖRSKINGRING OCH ANNAN TRÖLÖSHET	208	140	64	1	3	47,46	70,51
FÖRSKINGRING, UNDANDRAKT (1-3)	78	42	32	1	3	30,00	55,71
OLCVLIGT FÖRFOGANDE (4)							
ÖVER AVBETALNINGSGCDS	60	46	14	-	-	59,74	77,92
ANNAT OLCVLIGT FÖRFOGANDE	38	28	10	-	-	60,87	82,61
FYNDFÖRSEELSE (8)	2	2	-	-	-	66,67	66,67
ÖVRIGA BROTT MOT 10 KAP (5-7)	30	22	8	-	-	75,86	103,45
11 KAP GÅLDENÄRSBROTT	12	1	9	2	-	2,44	29,27
12 KAP SKADEGÖRELSEBROTT	259	188	70	1	-	19,01	26,19
SKADEGÖRELSE, AVERKAN (1-3)							
GENOM BRAND	18	17	1	-	-	40,48	42,86
ANNAN SKADEGÖRELSE	239	169	69	1	-	17,96	25,40
TAGANDE AV OLCVLIG VÄG (4)	2	2	-	-	-	33,33	33,33
13 KAP ALLMÄNFARLIGA BROTT	38	35	3	-	-	19,23	20,88
MÖRDBRAND, ÄVEN GROV (1,2)	15	15	-	-	-	15,31	15,31
ALLMÄNFARLIG VÅRDSLÖSHET (6)	23	20	3	-	-	24,69	28,40
ÖVRIGA BROTT MOT 13 KAP (3-5, 7-10)	-	-	-	-	-	-	-
14 KAP FÖRFALSKNINGSBROTT	60	46	12	2	-	54,12	70,59
URKUNDSFÖRFALSKN. M M (1-4,9)							
CHECK	2	1	1	-	-	20,00	40,00
ANNAT	47	35	10	2	-	53,03	71,21
ÖVRIGA BROTT MOT 14 KAP (7-10)	11	10	1	-	-	71,43	78,57
15 KAP MENED, FALSKT ÅTAL M M	32	22	10	-	-	52,38	76,19
MENED M M (1-3)	11	8	3	-	-	44,44	61,11
ÖVRIGA BROTT MOT 15 KAP (5-13)	21	14	7	-	-	58,33	87,50
16 KAP BROTT MOT ALLM. ÖRDNING (UTOM FYLLERI O FÖRARGELSE- VÄCKANDE BETEENDE)	8	4	4	-	-	33,33	66,67
17 KAP BROTT MOT ALLMÄN VERK- SAMHET	175	119	56	-	-	51,07	75,11
VÅLD MOT TJÄNSTEMAN							
MOT POLISMAN (1)	25	17	8	-	-	45,95	67,57
I ÖVRIGA FALL (1-3)	3	2	1	-	-	14,29	21,43
MOT M M MOT TJÄNSTEMAN (1-3,5)	58	41	17	-	-	65,08	92,06
VÅLDSAMT MOTSTÅND (4)	63	38	25	-	-	56,72	94,03
ÖVRIGA BROTT MOT 17 KAP (6-15)	26	21	5	-	-	40,38	50,00
18 KAP HÖGHÅLSBROTT	-	-	-	-	-	-	-
19 KAP BROTT MOT RIKETS SÄKER- HET	-	-	-	-	-	-	-
20 KAP ÄMBETSBROTT	8	6	2	-	-	50,00	66,67

OMRADE BRCTT	UPPKLARADE BROTT					UPPKLARINGSPROCENT FÖR BROTT ANMÄLDA	
	TOTALT	DARAV BROTT SOM ANMÄLTS				1969	1969 EL TIDIGARE
		1969	1968	1967	TIDIGARE		
21 KAP BROTT AV KRIGSMÄN UTOM FYLLERI O.FÖRÄRG.VÄCK.BETEENDE	24	18	6	-	-	46,15	61,54
UNDANHÄLLANDE, RYMNING (11,12)	10	9	1	-	-	52,94	58,82
ÖVRIGA BROTT MOT 21 KAP (1-10, 13,14,17,18)	14	9	5	-	-	40,91	63,64
TRAFIKBROTTSLAGEN	1995	1646	346	2	1	90,89	110,16
RATTIFYLLERI, RATTÖNYKTERHET(4)	751	624	127	-	-	90,83	109,32
SMITNING (5)	153	127	25	1	-	69,40	83,61
ÖVRIGA (TBL 1.2ST, 3.1-3ST)	1091	895	194	1	1	95,11	115,94
BROTT MOT ÖVR.LAGAR O.FÖRFATT- NINGAR FÖR VILKA ÄR STADGAT SVARARE STRAFF ÄN BÖTER	1203	796	243	100	64	50,77	76,72
CHECKLAGEN	162	-	3	95	64	-	314,29
VARUSMUGGLINGSLAGEN	553	548	4	1	-	83,41	84,17
FÖRFATTN. ANG. RUSDRYCK. O. ÖL UTOM SPRITILLVERKN.FÖRÖRDN.	34	29	5	-	-	61,70	72,34
SKATTESTRAFFLAGEN	84	27	56	1	-	9,44	29,37
UPPBÖRDSFÖRÖRDNINGEN (80 PAR I MOM 2 ST)	205	56	149	-	-	15,43	56,47
ÖVRIGA LAGAR OCH FÖRFATTNINGAR	165	136	26	3	-	65,38	79,33
BROTT MOT VISSA FÖRFATTNINGAR ÄVEN OM ENDAST BÖTER INGÅR I STRAFFSKALAN	824	767	56	-	1	67,58	72,60
NARKOTIKAFÖRÖRDNINGEN	557	503	54	-	-	66,10	73,19
NARKOTIKASTRAFFLAGEN	264	261	2	-	1	70,54	71,35
SPRITILLVERKNINGSFÖRÖRDNINGEN	2	2	-	-	-	100,00	100,00
VALUTAFÖRÖRDNINGEN	1	1	-	-	-	50,00	50,00
BRANDLAGEN 10 PAR	-	-	-	-	-	-	-
SUMMA BROTT	11766	8642	2927	121	76	29,67	40,39
FALL DÄR BROTTSLIGT FÖRFARANDE EJ MISSTÄNKS	1	1	-	-	-	0,13	0,13
SJÄLVÖRD	-	-	-	-	-	-	-
ÖVRIGA DÖDSFALL	-	-	-	-	-	-	-
BRAND	1	1	-	-	-	0,34	0,34

OMRADE BROTT	UPPKLARADE BROTT					UPPKLARINGSPROCENT FÖR BROTT ANMÄLDA	
	TOTALT	DARAV BROTT SOM ANMÄLT			TIDIGARE	1969	1969 EL TIDIGARE
		1969	1968	1967			
ÖVRIGA STÄDER 50 000 - INV							
BROTT MOT BROTTISBALKEN	35715	26299	9216	176	24	26,20	35,58
3 KAP BROTT MOT LIV OCH HÄLSA MORD, DRAP (1,2,10)	2720	1964	747	9	-	45,67	63,26
I FÖRENING MED SJÄLVMORD	-	-	-	-	-	-	-
DARAV FÖRSÖK TILL MORD, DRAP	-	-	-	-	-	-	-
ÖVRIGA MORD OCH DRAP	18	16	2	-	-	59,26	66,67
DARAV FÖRSÖK TILL MORD, DRAP	9	8	1	-	-	57,14	64,29
BARNADRAP (3)	-	-	-	-	-	-	-
FOSTERFÖRDRIVNING (4)	2	2	-	-	-	100,00	100,00
MISSHANDEL, GROV (6)							
MED DÖDLIG UTGÅNG	2	2	-	-	-	40,00	40,00
ANNAN	96	83	13	-	-	54,97	63,58
MISSHANDEL, ÖVRIGA BROTT (5)							
MED DÖDLIG UTGÅNG	3	2	1	-	-	66,67	100,00
ANNAN	2351	1687	657	7	-	43,90	61,18
VÄLLANDE TILL ANNANS DÖD (7)							
I SAMBAND MED TRAFIKOLYCKA	121	78	42	1	-	71,56	111,01
I ÖVRIGA FALL	12	8	4	-	-	57,14	85,71
ÖVRIGA BROTT MOT 3 KAP (8,9)	115	86	28	1	-	60,99	81,56
4 KAP BROTT MOT FRIHET O FRID HEMFRIÐSBR., ÖLAGA INTRANG (6)	1514	1199	311	4	-	42,46	53,61
ÖLAGA HÖT (5)	396	309	83	4	-	50,49	64,71
ÖVR. BROTT MOT 4 KAP (1-4,7-9)	452	368	84	-	-	37,86	46,50
	666	522	144	-	-	42,10	53,71
5 KAP ÅREKRANKNING	78	65	13	-	-	62,50	75,00
6 KAP SEDLIGHETSBRÖTT VALDTÅKT, VALDFÖRANDE (1)	274	217	56	1	-	33,91	42,81
MOT KVINNA UNDER 15 ÅR	7	5	2	-	-	41,67	58,33
MOT KVINNA 15 ÅR ELLER ÄLDRE	60	56	4	-	-	60,87	65,22
HETEROSEXUELL ÖTUKT							
MED BARN UNDER 15 ÅR (3,5)	57	47	10	-	-	48,96	59,38
AN. HETEROSEX. ÖTUKT (2,4,5)	7	6	1	-	-	26,09	30,43
HOMOSEXUELL ÖTUKT							
MED BARN UNDER 15 ÅR (3)	10	7	3	-	-	77,78	111,11
AN. HOMOSEX. ÖTUKT (2,4)	5	5	-	-	-	55,56	55,56
ÖTUKTIGT BETEENDE (6)	125	90	34	1	-	22,96	31,89
KÖPPLERI, FRÄMJANDE AV ÖTUKT (7)	2	-	2	-	-	-	100,00
ÖVRIGA BROTT MOT 6 KAP (8)	1	1	-	-	-	20,00	20,00
7 KAP BROTT MOT FAMILJ	14	10	4	-	-	52,63	73,68

OMRADE BROTT	UPPKLARADE BROTT					UPPKLARINGSPROCENT FÖR BROTT ANMÅLDA	
	TOTALT	DARAV BROTT SOM ANMÅLTS				1969	1969 EL TIDIGARE
		1969	1968	1967	TIDIGARE		
8 KAP STÖLD, RAN OCH ANDRA TILLGREPPSBROTT	15870	12294	3556	18	2	18,35	23,68
TILLGREPP AV MOTORDRIVET FORT- SKAFFNINGSMEDEL (1-4,7,8)							
BIL	2032	1563	469	-	-	30,21	39,28
DARAV FÖRSÖK	536	412	124	-	-	22,16	28,83
MOTORCYKEL	141	118	23	-	-	20,52	24,52
MOPED	744	578	166	-	-	11,34	14,60
BÅT	32	28	4	-	-	19,72	22,54
ANNAT	11	8	3	-	-	16,67	22,92
TILLGREPP AV EJ MOTORDRIVET FORTSKAFFNINGSMEDEL (1-4,8)							
CYKEL	363	301	62	-	-	2,30	2,78
ANNAT	26	22	4	-	-	10,43	12,32
INBR.STÖLD, EJ AV VAPEN (1-4)	3588	2601	982	4	1	17,91	24,70
I KASSASKAP, KASSAVALV O D	38	30	8	-	-	21,58	27,34
I BOSTADSLAGENHET ELLER I BOSTADSVILLA	294	216	76	1	1	16,48	22,43
I FRITIDSHUS	178	138	40	-	-	18,42	23,77
I BUTIK	772	595	177	-	-	28,86	37,44
I FABRIK, LAGER, VERKSTAD, GARAGE, BENSINSTATION	446	331	115	-	-	18,95	25,53
PÅ BYGGNADSPÅLATS, I BOD	108	83	25	-	-	8,54	11,11
I KÄLLARE, PÅ VIND	485	346	139	-	-	11,57	16,22
ANNAN INBROTTSSTÖLD	1267	862	402	3	-	18,93	27,82
ANNAN STÖLD, SNATTERI, BODRAKT (EJ AV VAPEN O D) (1-4)	8151	6496	1649	5	1	24,17	30,33
FRÅN MOTORDRIVET							
FORTSKAFFNINGSMEDEL	885	681	202	2	-	8,24	10,70
FICKSTÖLD	134	114	20	-	-	21,76	25,57
I BOSTADSLAGENHET	705	577	127	1	-	31,21	38,13
I BUTIK, VARUHUUS	4092	3331	760	1	-	61,96	76,12
ÖVRIGT	2335	1793	540	1	1	16,51	21,51
STÖLD AV VAPEN O D AV. MEDELST							
INBROTT (1-4)	46	32	12	2	-	31,07	44,66
RAN, AVEN GROVT (5,6)	76	64	12	-	-	32,16	38,19
ÖVRIGA BROTT MOT 8 KAP (8-10)	660	483	170	7	-	48,89	66,80
9 KAP BEDRAGERI OCH ANNAN ÖREDLIGHET	8697	5804	2796	80	17	48,70	72,98
BEDRAGERI, BEDR. BETEENDE (1-3)							
MEDELST CHECK	4041	2630	1403	8	-	50,71	77,92
MOT POSTVERKET	476	248	209	19	-	51,24	98,35
MOT HOTELL, REST., TAXIFÖRARE	569	385	179	5	-	48,06	71,04
ÖVRIGT	2204	1362	779	46	17	39,65	64,16
UTPRESSNING, ÖCKER (4,5)	388	377	11	-	-	92,86	95,57
HÅLERI, HÅLERIFÖRSEELSE (6,7)	980	769	209	2	-	50,33	64,14
ÖVRIGA BROTT MOT 9 KAP (8-10)	39	33	6	-	-	42,86	50,65

OMRADE BROTT	UPPKLARADE BRUTT					UPPKLARINGSPROCENT FÖR BROTT ANMÄLDA	
	TOTALT	DARAV BROTT SOM ANMÄLTS				1969	1969 EL TIDIGARE
		1969	1968	1967	TIDIGARE		
10 KAP FÖRSKINGRING OCH ANNAN TROLÖSHET	1217	788	403	25	1	48,64	75,12
FÖRSKINGRING, UNDRÄKT (1-3)	576	390	168	18	-	49,56	73,19
OLOVLIGT FÖRFOGANDE (4)							
ÖVER AVBETALNINGSGODS	166	103	60	3	-	54,79	88,30
ANNAT OLOVLIGT FÖRFOGANDE	203	142	58	2	1	44,65	63,84
FYNDFÖRSEELSE (8)	18	14	4	-	-	17,72	22,78
ÖVRIGA BRUTT MOT 10 KAP (5-7)	254	139	113	2	-	56,05	102,42
11 KAP GÄLDENÄRSBROTT	74	15	40	16	3	14,56	71,84
12 KAP SKADEGÖRELSEBROTT	1477	1150	324	3	-	18,27	23,46
SKADEGÖRELSE, ÅVERKAN (1-3)							
GENOM BRAND	23	18	5	-	-	19,78	25,27
ANNAN SKADEGÖRELSE	1450	1128	319	3	-	18,21	23,41
TAGANDE AV OLOVLIG VÄG (4)	4	4	-	-	-	33,33	33,33
13 KAP ALLMÄNFARLIGA BROTT	285	233	52	-	-	23,44	28,67
MÖRD BRAND, ÅVEN GROV (1,2)	22	21	1	-	-	19,44	20,37
ALLMÄNFARLIG VÄRDSLÖSHET (6)	255	205	50	-	-	23,92	29,75
ÖVRIGA BRUTT MOT 13 KAP (3-5, 7-10)	8	7	1	-	-	24,14	27,59
14 KAP FÖRFALSKNINGSBROTT	862	602	253	7	-	47,89	68,58
URKUNDSFÖRFALSKN. M M (1-4,9)							
CHECK	423	297	123	3	-	49,92	71,09
ANNAT	413	286	123	4	-	52,48	75,78
ÖVRIGA BRUTT MOT 14 KAP (7-10)	26	19	7	-	-	16,24	22,22
15 KAP MENED, FALSKT ÅTAL M M	427	256	166	5	-	53,89	89,89
MENED M M (1-3)	35	20	14	1	-	39,22	68,63
ÖVRIGA BRUTT MOT 15 KAP (5-13)	392	236	152	4	-	55,66	92,45
16 KAP BROTT MOT ALLM. ORDNING (UTOM FYLLERI O FÖRARGELSE- VÄCKANDE BETEENDE)	54	33	21	-	-	39,76	65,06
17 KAP BROTT MOT ALLMÄN VERK- SAMHET	1035	774	255	5	1	59,68	79,80
VALD MOT TJÄNSTEMAN							
MOT POLISMAN (1)	121	98	23	-	-	61,25	75,63
I ÖVRIGA FALL (1-3)	89	68	21	-	-	48,57	63,57
HOT M M MOT TJÄNSTEMAN (1-3,5)	303	219	83	1	-	58,40	80,80
VALDSAMT MOTSTÅND (4)	396	294	102	-	-	66,37	89,39
ÖVRIGA BRUTT MOT 17 KAP (6-15)	126	95	26	4	1	53,07	70,39
18 KAP HÖGMÅLSBROTT	13	11	2	-	-	73,33	86,67
19 KAP BROTT MOT RIKETS SÄKER- HET	6	1	4	1	-	20,00	120,00
20 KAP ÅMBETSBRUTT	153	103	48	2	-	45,37	67,40

OMRÅDE BROTT	UPPKLARADE BRUTT					UPPKLARINGSPROCENT FÖR BROTT ANMÄLDA	
	TOTALT	DÄRAV BROTT SOM ANMÄLTS				1969	1969 EL TIDIGARE
		1969	1968	1967	TIDIGARE		
21 KAP BROTT AV KRIGSMÄN UTOM FYLLERI O. FÖRARG. VACK. BETEENDE	945	780	165	-	-	64,73	78,42
UNDANHÅLLANDE, RYMNING (11,12)	415	339	76	-	-	66,21	81,05
ÖVRIGA BROTT MOT 21 KAP (1-10, 13,14,17,18)	530	441	89	-	-	63,64	76,48
TRAFIKBROTTSLAGEN	10313	8129	2177	5	2	86,83	110,16
RATTFYLLERI, RATTÖNYKTERHET(4)	4101	3311	786	3	1	83,23	103,09
SMITNING (5)	653	520	132	-	1	70,65	88,72
ÖVRIGA (TBL 1.2ST, 3.1-3ST)	5559	4298	1259	2	-	92,47	119,60
BROTT MOT ÖVR. LAGAR O. FÖRFATT- NINGAR FÖR VILKA ÄR STADGAT SVARARE STRAFF ÄN BÖTER	9377	7302	1919	135	21	62,99	80,89
CHECKLAGEN	218	44	74	79	21	41,12	203,74
VARUSMUGGLINGSLAGEN	4600	3993	561	46	-	67,39	77,64
FÖRFATTN. ANG. RUSDRYCK. O. ÖL UTOM SPRITILLVERKN.FÖRÖRDN.	908	852	52	4	-	78,74	83,92
SKATTESTRAFFLAGEN	1165	425	736	4	-	29,49	80,85
UPPBÖRDSFÖRÖRDNINGEN (80 PAR 1 MOM 2 ST)	1828	1482	346	-	-	65,78	81,14
ÖVRIGA LAGAR OCH FÖRFATTNINGAR	658	506	150	2	-	64,46	83,82
BROTT MOT VISSA FÖRFATTNINGAR ÄVEN OM ENDAST BÖTER INGÅR I STRAFFSKALAN	11141	9266	1764	111	-	70,66	84,96
NARKOTIKAFÖRÖRDNINGEN	8430	6815	1504	111	-	72,78	90,03
NARKOTIKASTRAFFLAGEN	2672	2415	257	-	-	65,29	72,24
SPRITILLVERKNINGSFÖRÖRDNINGEN	30	27	3	-	-	71,05	78,95
VALUTAFÖRÖRDNINGEN	9	9	-	-	-	75,00	75,00
BRANDLAGEN 10 PAR	-	-	-	-	-	-	-
SUMMA BROTT	66546	50996	15076	427	47	37,93	49,49
FALL DÄR BROTTSLIGT FÖRFARANDE							
EJ MISSTÄNKS	20	14	4	1	1	0,46	0,66
SJÄLVMÖRD	6	2	2	1	1	0,73	2,19
ÖVRIGA DÖDSFALL	1	1	-	-	-	0,07	0,07
BRAND	13	11	2	-	-	0,82	0,97

OMRADE BROTT	UPPKLARADE BROTT					UPPKLARINGSPROCENT FÖR BROTT ANMÄLDA	
	TOTALT	DARAV BROTT SOM ANMÄLTS				1969	1969 EL TIDIGARE
		1969	1968	1967	TIDIGARE		
STÄDER 20 000 - 49 999 INV							
BROTT MOT BROTTSBALKEN	25083	18055	6845	167	16	26,65	37,02
3 KAP BROTT MOT LIV OCH HÄLSA	1948	1339	595	14	-	46,22	67,24
MURD, DRÄP (1,2,10)							
I FÖRENING MED SJÄLVMORD	6	5	1	-	-	83,33	100,00
DARAV FÖRSÖK TILL MORD, DRÄP	2	1	1	-	-	100,00	200,00
ÖVRIGA MORD OCH DRÄP	13	12	1	-	-	66,67	72,22
DARAV FÖRSÖK TILL MORD, DRÄP	7	6	1	-	-	66,67	77,78
BARNDRÄP (3)	-	-	-	-	-	-	-
FÖSTERFÖRDRIVNING (4)	4	4	-	-	-	80,00	80,00
MISSHANDEL, GROV (6)							
MED DÖDLIG UTGÅNG	1	1	-	-	-	50,00	50,00
ANNAN	57	42	9	6	-	55,26	75,00
MISSHANDEL, ÖVRIGA BROTT (5)							
MED DÖDLIG UTGÅNG	-	-	-	-	-	-	-
ANNAN	1658	1127	526	5	-	44,04	64,79
VÄLLANDE TILL ANNANS DÖD (7)							
I SAMBAND MED TRAFIKÖLYCKA	142	100	42	-	-	66,67	94,67
I ÖVRIGA FALL	4	3	1	-	-	42,86	57,14
ÖVRIGA BROTT MOT 3 KAP (8,9)	63	45	15	3	-	63,38	88,73
4 KAP BROTT MOT FRIHET O FRID	971	685	266	20	-	40,94	58,04
HEMFRIDSBR., ÖLAGA INTRÄNG (6)	278	186	72	20	-	45,37	67,80
ÖLAGA HÖT (5)	237	196	41	-	-	39,68	47,98
ÖVR. BROTT MOT 4 KAP (1-4,7-9)	456	303	153	-	-	39,40	59,30
5 KAP ÅREKRÄNKNING	49	40	9	-	-	64,52	79,03
6 KAP SEDLIGHETSBRÖTT	287	219	68	-	-	44,88	58,81
VÄLDTAKT, VÄLDFÖRANDE (1)							
MOT KVINNA UNDER 15 ÅR	3	2	1	-	-	25,00	37,50
MOT KVINNA 15 ÅR ELLER ÄLDRE	36	33	3	-	-	52,38	57,14
HETEROSEXUELL ÖTUKT							
MED BARN UNDER 15 ÅR (3,5)	60	44	16	-	-	47,83	65,22
AN. HETEROSEX. ÖTUKT (2,4,5)	16	14	2	-	-	66,67	76,19
HOMOSEXUELL ÖTUKT							
MED BARN UNDER 15 ÅR (3)	11	11	-	-	-	52,38	52,38
AN. HOMOSEX. ÖTUKT (2,4)	-	-	-	-	-	-	-
ÖTUKTIGT BETEENDE (6)	160	114	46	-	-	41,01	57,55
KOPPLERI, FRÄMJANDE AV ÖTUKT (7)	1	1	-	-	-	25,00	25,00
ÖVRIGA BROTT MOT 6 KAP (8)	-	-	-	-	-	-	-
7 KAP BROTT MOT FAMILJ	8	5	3	-	-	50,00	80,00

OMRADE BRUTT	UPPKLARADE BROTT					UPPKLARINGSPROCENT FÖR BROTT ANMÄLDA	
	TOTALT	DÄRAV BROTT SOM ANMÄLT				1969	1969 EL TIDIGARE
		1969	1968	1967	TIDIGARE		
8 KAP STÖLD, RAN OCH ANDRA TILLGREPPSBROTT	11891	9106	2775	9	1	19,68	25,70
TILLGREPP AV MOTORDRIVET FORT- SKAFFNINGSMEDEL (1-4,7,8)							
BIL	1010	1318	289	2	1	38,18	46,64
DÄRAV FÖRSÖK	505	427	76	1	1	32,70	38,67
MOTORCYKEL	81	58	23	-	-	21,64	30,22
MOPED	549	432	116	1	-	13,22	16,80
BÅT	24	21	3	-	-	17,36	19,83
ANNAT	19	14	5	-	-	30,43	41,30
TILLGREPP AV EJ MOTORDRIVET FORTSKAFFNINGSMEDEL (1-4,8)							
CYKEL	333	263	70	-	-	2,74	3,46
ANNAT	33	29	4	-	-	14,22	16,18
INBR. STÖLD, EJ AV VAPEN (1-4)	3519	2644	875	-	-	23,65	31,48
I KASSASKAP, KASSAVALV O D	30	19	11	-	-	22,09	34,88
I BOSTADSLÄGENHET ELLER I BUSTADSVILLA	257	208	49	-	-	22,68	28,03
I FRITIDSHUS	254	179	75	-	-	24,39	34,60
I BUTIK	647	510	137	-	-	34,91	44,28
I FABRIK, LAGER, VERKSTAD, GARAGE, BENSINSTATION	570	442	128	-	-	28,39	36,61
PÅ BYGGNADSPÅS, I BUD	162	112	50	-	-	14,66	21,20
I KÄLLARE, PÅ VIND	517	419	98	-	-	19,43	23,97
ANNAN INBROTTSSTÖLD	1082	755	327	-	-	21,55	30,89
ANNAN STÖLD, SNATTERI, BODRAKT (EJ AV VAPEN O D) (1-4)	5045	3883	1159	3	-	22,54	29,29
FRAN MOTORDRIVET							
FORTSKAFFNINGSMEDEL	772	554	217	1	-	10,45	14,56
FICKSTÖLD	82	66	15	1	-	20,43	25,39
I BOSTADSLÄGENHET	494	389	104	1	-	31,37	39,84
I BUTIK, VARUHUS	1602	1244	358	-	-	43,36	55,84
ÖVRIGT	2095	1630	465	-	-	21,76	27,97
STÖLD AV VAPEN O D ÄV. MEDELST INBROTT (1-4)	57	42	15	-	-	31,58	42,86
RAN, ÄVEN GROVT (5,6)	52	43	9	-	-	42,16	50,98
ÖVRIGA BROTT MOT 8 KAP (8-10)	569	359	207	3	-	54,64	86,61
9 KAP BEDRÅGERI OCH ANNAN ÖREDLIGHET	5007	3183	1789	28	7	50,52	79,48
BEDRÅGERI, BEDR. BETEENDE (1-3)							
MEDELST CHECK	2094	1150	942	-	2	48,92	89,07
MOT POSTVERKET	354	161	182	11	-	54,39	119,59
MOT HOTELL, REST., TAXIFÖRARE	304	189	114	1	-	41,63	66,96
ÖVRIGT	1291	901	371	14	5	43,55	62,40
UTPRESSNING, OCKER (4,5)	4	3	1	-	-	12,50	16,67
HALERI, HALERIFÖRSEELSE (6,7)	844	666	176	2	-	68,45	86,74
ÖVRIGA BROTT MOT 9 KAP (8-10)	116	113	3	-	-	84,96	87,22

OMRADE BROTT	UPPKLARADE BROTT					UPPKLARINGSPROCENT FÖR BROTT ANMÄLDA	
	TOTALT	DARAV BROTT SOM ANMÄLT				1969	1969 EL TIDIGARE
		1969	1968	1967	TIDIGARE		
10 KAP FÖRSKINGRING OCH ANNAN TROLÖSHET	668	397	249	19	3	48,65	81,86
FÖRSKINGRING, UNDANDRAKT (1-3)	271	135	129	6	1	41,54	83,38
OLOVLIGT FÖRFÖGANDE (4)							
ÖVER AVBETALNINGSGÖDS	113	61	48	3	1	61,62	114,14
ANNAT OLOVLIGT FÖRFÖGANDE	111	79	31	1	-	47,02	66,07
FYNDFÖRSEELSE (8)	14	11	3	-	-	28,21	35,90
ÖVRIGA BROTT MOT 10 KAP (5-7)	159	111	38	9	1	60,00	85,95
11 KAP GÅLDENÄRSBROTT	50	18	14	16	2	18,00	50,00
12 KAP SKADEGÖRELSEBROTT	1231	940	286	5	-	19,11	25,02
SKADEGÖRELSE, ÅVERKAN (1-3)							
GENOM BRAND	19	16	3	-	-	22,86	27,14
ANNAN SKADEGÖRELSE	1205	919	281	5	-	19,01	24,92
TAGANDE AV OLOVLIG VÄG (4)	7	5	2	-	-	33,33	46,67
13 KAP ALLMÄNFÄRLIGA BROTT	228	175	49	4	-	26,40	34,39
MÖRD/BRAND, ÅVEN GROV (1,2)	12	9	3	-	-	15,00	20,00
ALLMÄNFÄRLIG VÅRDSLÖSHET (6)	214	164	46	4	-	28,23	36,83
ÖVRIGA BROTT MOT 13 KAP (3-5, 7-10)	2	2	-	-	-	9,09	9,09
14 KAP FÖRFÄLSKNINGSBROTT	437	292	141	4	-	42,75	63,98
URKUNDSFÖRFÄLSKN. M M (1-4,9)							
CHECK	153	125	28	-	-	45,13	55,23
ANNAT	259	151	104	4	-	48,87	83,82
ÖVRIGA BROTT MOT 14 KAP (7-10)	25	16	9	-	-	16,49	25,77
15 KAP MENED, FÄLSKT ÅTAL M M	277	167	94	16	-	50,61	83,94
MENED M M (1-3)	20	14	6	-	-	35,00	50,00
ÖVRIGA BROTT MOT 15 KAP (5-13)	257	153	88	16	-	52,76	88,62
16 KAP BROTT MOT ALLM. ÖRDNING (UTOM FYLLERI O FÖRÄRGELSE- VÄCKANDE BETEENDE)	89	71	18	-	-	45,51	57,05
17 KAP BROTT MOT ALLMÄN VERK- SAMHET	763	505	248	10	-	56,87	85,92
VÅLD MOT TJÄNSTEMAN							
MOT POLISMAN (1)	89	64	24	1	-	62,14	86,41
I ÖVRIGA FALL (1-3)	65	42	21	2	-	45,16	69,89
HOT M M MOT TJÄNSTEMAN (1-3,5)	196	130	65	1	-	60,19	90,74
VÅLDSAMT MOTSTÅND (4)	329	217	109	3	-	58,65	88,92
ÖVRIGA BROTT MOT 17 KAP (6-15)	84	52	29	3	-	49,06	79,25
18 KAP HÖGMÅLSBROTT	13	12	1	-	-	54,55	59,09
19 KAP BROTT MOT RIKETS SÄKER- HET	2	2	-	-	-	100,00	100,00
20 KAP ÅMBETSBRÖTT	131	55	59	16	1	51,89	123,58

OMRADE BROTT	UPPKLARADE BROTT					UPPKLARINGSPROCENT FÖR BROTT ANMÄLDA	
	TOTALT	DARAV BROTT SOM ANMÄLT				1969	1969 EL TIDIGARE
		1969	1968	1967	TIDIGARE		
21 KAP BROTT AV KRIGSMÄN UTOM FYLLERI O. FÖRÄRG. VÄCK. BETEENDE	1033	844	181	6	2	61,88	75,73
UNDANHÅLLANDE, RYMNING (11,12)	527	431	93	1	2	64,23	78,54
ÖVRIGA BROTT MOT 21 KAP (1-10, 13,14,17,18)	506	413	88	5	-	59,60	73,02
TRAFIKBROTTLAGEN	10175	8213	1960	1	1	89,66	111,08
RATTFYLLERI, RATTÖNKTERHET(4)	4216	3405	810	1	-	86,05	106,55
SMITNING (5)	617	492	125	-	-	72,25	90,60
ÖVRIGA (TBL 1.2ST, 3.1-3ST)	5342	4316	1025	-	1	95,44	118,13
BROTT MOT ÖVR. LAGAR O. FÖRFATT- NINGAR FÖR VILKA ÄR STADGAT SVARARE STRAFF AN BÖTER	6587	5327	1152	100	8	64,08	79,24
CHECKLAGEN	188	36	54	90	8	19,89	103,87
VARUSMUGGLINGSLAGEN	3448	3329	116	3	-	74,31	76,96
FÖRFATTN. ANG. RUSDRYCK. O. ÖL UTOM SPRITILLVERKN.FÖRORDN.	480	422	54	4	-	63,65	72,40
SKATTESTRAFFLAGEN	892	378	513	1	-	35,97	84,87
UPPBÖRDSFÖRORDNINGEN (80 PAR 1 MOM 2 ST)	1098	845	253	-	-	59,97	77,93
ÖVRIGA LAGAR OCH FÖRFATTNINGAR	481	317	162	2	-	59,92	90,93
BROTT MOT VISSA FÖRFATTNINGAR ÄVEN OM ENDAST BÖTER INGÅR I STRAFFSKALAN	6352	5868	524	-	-	76,68	83,52
NARKOTIKAFÖRORDNINGEN	5528	5005	523	-	-	79,77	88,11
NARKOTIKASTRAFFLAGEN	848	847	1	-	-	62,51	62,58
SPRITILLVERKNINGSFÖRORDNINGEN	14	14	-	-	-	73,68	73,68
VALUTAFÖRORDNINGEN	2	2	-	-	-	40,00	40,00
BRANDLAGEN 10 PAR	-	-	-	-	-	-	-
SUMMA BRUTT	48237	37463	10481	268	25	40,34	51,94
FALL DÄR BROTTSLIGT FÖRFARANDE EJ MISSTÄNKS	18	13	3	2	-	0,61	0,85
SJÄLVMÖRD	7	2	3	2	-	1,10	3,87
ÖVRIGA DÖDSFALL	2	2	-	-	-	0,21	0,21
BRAND	9	9	-	-	-	0,90	0,90

Tabell 4 (forts) Övriga kommuner 1969

OMRADE BROTT	UPPKLARADE BROTT					UPPKLARINGSPROCENT FÖR BROTT ANMÄLDA	
	TOTALT	DARAV BROTT SOM ANMÄLTS				1969	1969 EL TIDIGARE
		1969	1968	1967	TIDIGARE		
ÖVRIGA KOMMUNER							
BROTT MOT BROTTSBALKEN	53407	38758	14476	149	24	26,27	36,20
3 KAP BROTT MOT LIV OCH HÄLSA MORD, DRAP (1,2,10)	3952	2630	1319	3	-	45,64	68,58
I FÖRENING MED SJÄLVMORD	5	4	1	-	-	23,53	29,41
DARAV FÖRSÖK TILL MORD, DRAP	1	1	-	-	-	20,00	20,00
ÖVRIGA MORD OCH DRAP	31	28	3	-	-	58,33	64,58
DARAV FÖRSÖK TILL MORD, DRAP	18	17	1	-	-	56,67	60,00
BARNADRAP (3)	1	1	-	-	-	100,00	100,00
FUSTERFÖRDRIVNING (4)	3	2	1	-	-	100,00	150,00
MISSHANDEL, GROV (6)							
MED DÖDLIG UTGÅNG	5	3	2	-	-	75,00	125,00
ANNAN	121	96	25	-	-	53,63	67,60
MISSHANDEL, ÖVRIGA BROTT (5)							
MED DÖDLIG UTGÅNG	2	2	-	-	-	50,00	50,00
ANNAN	3418	2239	1176	3	-	44,29	67,62
VÄLLANDE TILL ANNANS DÖD (7)							
I SAMBAND MED TRAFIKOLYCKA	188	132	56	-	-	68,39	97,41
I ÖVRIGA FALL	17	10	7	-	-	55,56	94,44
ÖVRIGA BROTT MOT 3 KAP (8,9)	161	113	48	-	-	46,69	66,53
4 KAP BROTT MOT FRIHET O FRID HEMFRIKSBR., ÖLAGA INTRÄNG (6)	2239	1610	627	1	1	39,96	55,57
ÖLAGA HUT (5)	571	389	181	1	-	44,05	64,67
ÖVR. BROTT MOT 4 KAP (1-4,7-9)	639	525	113	-	1	39,41	47,97
	1029	696	333	-	-	38,37	56,73
5 KAP ÅREKRÄNKNING	139	112	27	-	-	45,16	56,05
6 KAP SEDLIGHETSBRÖTT VALDTÅKT, VALDFÖRÄNDE (1)	872	720	152	-	-	51,25	62,06
MOT KVINNA UNDER 15 ÅR	12	10	2	-	-	29,41	35,29
MOT KVINNA 15 ÅR ELLER ÄLDRE	101	87	14	-	-	45,79	53,16
HETEROSEXUELL ÖTUKT							
MED BARN UNDER 15 ÅR (3,5)	327	295	32	-	-	73,02	80,94
AN. HETEROSEX. ÖTUKT (2,4,5)	21	17	4	-	-	53,13	65,63
HOMOSEXUELL ÖTUKT							
MED BARN UNDER 15 ÅR (3)	74	42	32	-	-	80,77	142,31
AN. HOMOSEX. ÖTUKT (2,4)	17	2	15	-	-	50,00	425,00
ÖTUKTIGT BETEENDE (6)	317	264	53	-	-	38,60	46,35
KOPPLERI, FRÄMJAANDE AV ÖTUKT (7)	1	1	-	-	-	100,00	100,00
ÖVRIGA BROTT MOT 6 KAP (8)	2	2	-	-	-	50,00	50,00
7 KAP BROTT MOT FAMILJ	13	11	2	-	-	32,35	38,24

Tabell 4 (forts) Övriga kommuner 1969

OMRADE BROTT	UPPKLARADE BROTT					UPPKLARINGSPROCENT FÖR BROTT ANMALDA	
	TOTALT	DÄRAV BROTT SOM ANMALTS				1969	1969 EL TIDIGARE
		1969	1968	1967	TIDIGARE		
8 KAP STÖLD, RAN OCH ANDRA TILLGREPPSBRUTT	27845	20651	7169	18	7	20,62	27,80
TILLGREPP AV MOTORDRIVET FORT- SKAFFNINGSMEDEL (1-4,7,8)							
BIL	3982	2968	1012	2	-	39,58	53,10
DÄRAV FÖRSÖK	1194	885	307	2	-	34,14	46,06
MOTORCYKEL	154	113	41	-	-	22,83	31,11
MOPED	1058	810	248	-	-	17,54	22,92
BAT	136	114	22	-	-	16,43	19,60
ANNAT	55	40	15	-	-	28,99	39,86
TILLGREPP AV EJ MOTORDRIVET FORTSKAFFNINGSMEDEL (1-4,8)							
CYKEL	685	531	152	2	-	3,99	5,15
ANNAT	132	95	36	1	-	10,19	14,16
INBR.STÖLD, EJ AV VAPEN (1-4)	9434	6813	2614	4	3	21,05	29,15
I KASSASKAP, KASSAVALV O D	131	94	37	-	-	25,20	35,12
I BOSTADSLAGENHET ELLER I BOSTADSVILLA	695	497	197	1	-	18,85	26,37
I FRITIDSHUS	1865	1309	556	-	-	17,10	24,36
I BUTIK	1169	890	277	2	-	30,96	40,66
I FABRIK, LAGER, VERKSTAD, GARAGE, BENSINSTATION	1533	1133	399	1	-	26,48	35,83
PÅ BYGGNADSPÅS, I BOD	357	267	89	-	1	11,59	15,50
I KALLARE, PÅ VIND	1224	862	362	-	-	23,40	33,22
ANNAN INBROTTSSTÖLD	2460	1761	697	-	2	20,57	28,74
ANNAN STÖLD, SNATTERI, BODRAKT (EJ AV VAPEN O D) (1-4)	10553	8017	2527	5	4	21,45	28,24
FRÅN MOTORDRIVET							
FORTSKAFFNINGSMEDEL	2099	1424	674	1	-	11,09	16,35
FICKSTÖLD	186	163	23	-	-	29,69	33,88
I BOSTADSLAGENHET	1082	857	224	1	-	31,47	39,74
I BUTIK, VARUHUUS	2780	2117	663	-	-	60,11	78,93
ÖVRIGT	4406	3456	943	3	4	19,49	24,84
STÖLD AV VAPEN O D AV. MEDELST INBROTT (1-4)	144	90	54	-	-	23,94	38,30
RAN, ÄVEN GROVT (5,6)	85	72	13	-	-	37,50	44,27
ÖVRIGA BROTT MOT 8 KAP (8-10)	1427	988	435	4	-	45,34	65,49
9 KAP BEDRAGERI OCH ANNAN ÖREDLIGHET	8283	5849	2411	21	2	45,50	64,43
BEDRAGERI, BEDR. BETEENDE (1-3)							
MEDELST CHECK	2705	1916	789	-	-	51,00	72,00
MOT POSTVERKET	428	241	187	-	-	44,38	78,82
MOT HOTELL, REST., TAXIFÖRARE	515	336	167	12	-	39,21	60,09
ÖVRIGT	3114	2230	877	6	1	38,55	53,84
UTPRESSNING, OCKER (4,5)	32	27	5	-	-	22,31	26,45
HALERI, HALERIFÖRSEELSE (6,7)	1442	1062	376	3	1	62,73	85,17
ÖVRIGA BROTT MOT 9 KAP (8-10)	47	37	10	-	-	37,00	47,00

Tabell 4 (forts) Övriga kommuner 1969

OMRÅDE BRUTT	UPPKLARADE BROTT					UPPKLARINGSPRÖCENT FÖR BROTT ANMÄLDA	
	TOTALT	DÄRAV BROTT SOM ANMÄLTIS				1969 EL TIDIGARE	1969 EL TIDIGARE
		1969	1968	1967	TIDIGARE		
10 KAP FÖRSKINGRING OCH ANNAN TROLOSHET	1515	1055	387	70	3	48,00	68,93
FÖRSKINGRING, UNDANDRÄKT (1-3)	759	504	185	68	2	46,62	70,21
OLOVLIGT FÖRFUGANDE (4)							
ÖVER AVBETALNINGSGÖDS	171	121	50	-	-	50,00	70,66
ANNAT OLOVLIGT FÖRFUGANDE	244	165	78	-	1	44,96	66,49
FYNDFÖRSEELSE (8)	45	33	12	-	-	31,73	43,27
ÖVRIGA BRUTT MOT 10 KAP (5-7)	296	232	62	2	-	57,43	73,27
11 KAP GÅLDENÄRSBROTT	144	51	70	15	8	22,67	64,00
12 KAP SKADEGÖRELSEBROTT SKADEGÖRELSE, ÅVERKAN (1-3)	3070	2210	855	5	-	17,54	24,36
GENOM BRAND	50	38	12	-	-	21,59	28,41
ANNAN SKADEGÖRELSE	2998	2155	838	5	-	17,39	24,19
TÄGANDE AV OLOVLIG VÄG (4)	22	17	5	-	-	48,57	62,86
13 KAP ALLMÄNFARLIGA BROTT MÖRD/BRAND, ÅVEN GRÖV (1,2)	838	693	144	1	-	30,95	37,43
ALLMÄNFARLIG VÅRDSLÖSHET (6)	84	65	19	-	-	38,24	49,41
ÖVRIGA BRUTT MOT 13 KAP (3-5, 7-10)	726	604	121	1	-	30,82	37,04
	28	24	4	-	-	22,02	25,69
14 KAP FÖRFALSKNINGSBROTT URKUNDSFÖRFALSKN. M M (1-4,9)	779	454	318	7	-	48,56	83,32
CHECK	121	98	23	-	-	52,97	65,41
ANNAT	610	339	267	4	-	60,75	109,32
ÖVRIGA BRUTT MOT 14 KAP (7-10)	48	17	28	3	-	8,85	25,00
15 KAP MENED, FALSKT ÅTAL M M MENED M M (1-3)	537	333	199	3	2	52,03	83,91
	43	34	8	1	-	41,98	53,09
ÖVRIGA BRUTT MOT 15 KAP (5-13)	494	299	191	2	2	53,49	88,37
16 KAP BROTT MOT ALLM. ÖRDNING (UTOM FYLLERI O FÖRARGELSE- VÄCKANDE BETÄENDE)	139	94	42	3	-	36,15	53,46
17 KAP BROTT MOT ALLMÄN VERK- SAMHET	1622	1156	465	1	-	55,90	78,43
VÅLD MOT TJANSTEMAN							
MOT POLISMAN (1)	162	118	44	-	-	59,60	81,82
I ÖVRIGA FALL (1-3)	187	125	62	-	-	42,37	63,39
MOT M M MOT TJANSTEMAN (1-3,5)	442	318	124	-	-	61,63	85,66
VÅLDSAMT MOTSTÅND (4)	651	452	199	-	-	59,79	86,11
ÖVRIGA BRUTT MOT 17 KAP (6-15)	180	143	36	1	-	47,19	59,41
18 KAP HÖGMÅLSBROTT	7	7	-	-	-	35,00	35,00
19 KAP BROTT MOT RIKETS SÄKER- HET	3	1	2	-	-	33,33	100,00
20 KAP AMBETSBRUTT	235	162	72	1	-	44,38	64,38

OMRADE BROTT	UPPKLARADE BROTT					UPPKLARINGSPROCENT FÖR BROTT ANMÄLDA	
	TOTALT	DÄRAV BROTT SOM ANMÄLTS				1969	1969 EL TIDIGARE
		1969	1968	1967	TIDIGARE		
21 KAP BROTT AV KRIGSMÄN UTÖM FYLLERI O. FÖRARG. VACK. BETEENDE	1175	959	215	-	1	63,55	77,87
UNDANHÄLLANDE, RYMNING (11,12)	459	381	77	-	1	66,84	80,53
ÖVRIGA BROTT MOT 21 KAP (1-10, 13,14,17,18)	716	578	138	-	-	61,55	76,25
TRAFIKBROTTSLAGEN	11899	9386	2490	21	2	89,80	113,84
RATTFYLLERI, RATTÖNKTERHET (4)	4596	3688	903	4	1	86,43	107,71
SMITNING (5)	669	505	160	3	1	73,08	96,82
ÖVRIGA (TBL 1.2ST, 3.1-3ST)	6634	5193	1427	14	-	94,52	120,75
BROTT MOT ÖVR. LAGAR O. FÖRFATT- NINGAR FÖR VILKA ÄR STADGAT SVARARE STRAFF ÄN BÖTER	15536	11425	4034	71	6	56,23	76,47
CHECKLAGEN	238	53	125	55	5	23,25	104,39
VARUSMUGGLINGSLAGEN	5921	5692	226	3	-	63,96	66,54
FÖRFATTN. ANG. RUSDRYCK. O. ÖL UTÖM SPRITILLVERKN. FÖRÖRDN.	675	538	135	2	-	62,78	78,76
SKATTETRAFFLAGEN	3149	1133	2014	2	-	35,60	98,93
UPPBÖRDSFÖRÖRDNINGEN (80 PAR I MOM 2 ST)	3912	2862	1050	-	-	61,99	84,73
ÖVRIGA LAGAR OCH FÖRFATTNINGAR	1641	1147	484	9	1	45,28	64,78
BROTT MOT VISSA FÖRFATTNINGAR ÄVEN OM ENDAST BÖTER INGÅR I STRAFFSKALAN	12144	11285	856	3	-	65,05	70,00
NARKOTIKAFÖRÖRDNINGEN	9642	8797	842	3	-	72,09	79,02
NARKOTIKASTRAFFLAGEN	2355	2352	3	-	-	47,41	47,47
SPRITILLVERKHINGSFÖRÖRDNINGEN	139	128	11	-	-	75,29	81,76
VALUTAFÖRÖRDNINGEN	8	8	-	-	-	50,00	50,00
BRANDLAGEN 10 PAR	-	-	-	-	-	-	-
SUMMA BROTT	92986	70854	21856	244	32	36,21	47,52
FALL DÄR BROTTSLIGT FÖRFARANDE EJ MISSTANKS	85	67	17	1	-	0,77	0,98
SJÄLVMURD	17	10	6	1	-	1,37	2,32
ÖVRIGA DÖDSFALL	15	15	-	-	-	0,53	0,53
BRAND	53	42	11	-	-	0,82	1,04

OMRÅDE	UPPKLARADE BROTT					UPPKLARINGSPROCENT FÖR BROTT ANMÄLDA	
	TOTALT	DARAV BROTT SOM ANMÄLT				1969	1969 EL TIDIGARE
BROTT		1969	1968	1967	TIDIGARE		
REGION OKÄND							
BROTT MOT BROTTSBALKEN	825	642	183	-	-	29,76	38,25
3 KAP BROTT MOT LIV OCH HÄLSA MORD, DRAP (1,2,10)	23	13	10	-	-	38,24	67,65
I FÖRENING MED SJÄLVMORD	-	-	-	-	-	-	-
DARAV FÖRSÖK TILL MORD, DRAP	-	-	-	-	-	-	-
ÖVRIGA MORD OCH DRAP	-	-	-	-	-	-	-
DARAV FÖRSÖK TILL MORD, DRAP	-	-	-	-	-	-	-
BARNADRAP (3)	-	-	-	-	-	-	-
FOSTERFÖRDRIVNING (4)	1	-	1	-	-	-	100,00
MISSHANDEL, GROV (6)	-	-	-	-	-	-	-
MED DÖDLIG UTGÅNG	-	-	-	-	-	-	-
ANNAN	1	1	-	-	-	100,00	100,00
MISSHANDEL, ÖVRIGA BROTT (5)	-	-	-	-	-	-	-
MED DÖDLIG UTGÅNG	-	-	-	-	-	-	-
ANNAN	20	11	9	-	-	35,48	64,52
VALLANDE TILL ANNANS DÖD (7)	-	-	-	-	-	-	-
I SAMBAND MED TRAFIKOLYCKA	-	-	-	-	-	-	-
I ÖVRIGA FALL	-	-	-	-	-	-	-
ÖVRIGA BROTT MOT 3 KAP (8,9)	1	1	-	-	-	100,00	100,00
4 KAP BROTT MOT FRIHET O FRID	5	5	-	-	-	45,45	45,45
HEMFRIDSBR., OLAGA INTRÅNG (6)	2	2	-	-	-	100,00	100,00
OLAGA HOT (5)	2	2	-	-	-	66,67	66,67
ÖVR. BROTT MOT 4 KAP (1-4,7-9)	1	1	-	-	-	16,67	16,67
5 KAP ÅREKRÄNKNING	3	2	1	-	-	66,67	100,00
6 KAP SEDLIGHETSBRÖTT	1	1	-	-	-	16,67	16,67
VALDTÅKT, VALDFÖRANDE (1)	-	-	-	-	-	-	-
MOT KVINNA UNDER 15 ÅR	-	-	-	-	-	-	-
MOT KVINNA 15 ÅR ELLER ÄLDRE	-	-	-	-	-	-	-
HETEROSEXUELL OTUKT	-	-	-	-	-	-	-
MED BARN UNDER 15 ÅR (3,5)	-	-	-	-	-	-	-
AN. HETEROSEX. OTUKT (2,4,5)	-	-	-	-	-	-	-
HOMOSEXUELL OTUKT	-	-	-	-	-	-	-
MED BARN UNDER 15 ÅR (3)	-	-	-	-	-	-	-
AN. HOMOSEX. OTUKT (2,4)	-	-	-	-	-	-	-
OTUKTIGT BETEENDE (6)	1	1	-	-	-	100,00	100,00
KOPPLERI, FRÅMJANDE AV OTUKT (7)	-	-	-	-	-	-	-
ÖVRIGA BROTT MOT 6 KAP (8)	-	-	-	-	-	-	-
7 KAP BROTT MOT FAMILJ	2	2	-	-	-	66,67	66,67

OMRÅDE BROTT	UPPKLARADE BROTT					UPPKLARINGSPROCENT FÖR BROTT ANMÄLDA	
	TOTALT	DARAV BROTT		SOM ANMÄLTS		1969	1969 EL TIDIGARE
		1969	1968	1967	TIDIGARE		
8 KAP STÖLD, RAN OCH ANDRA TILLEGREPPSBROTT	210	161	49	-	-	14,35	18,72
TILLEGREPP AV MOTORDRIVET FORT- SKAFFNINGSMEDEL (1-4,7,8)							
BIL	23	14	9	-	-	66,67	109,52
DÄKAV FÖRSÖK	6	6	-	-	-	60,00	60,00
MOTORCYKEL	-	-	-	-	-	-	-
MOPED	-	-	-	-	-	-	-
BÅT	-	-	-	-	-	-	-
ANNAT	-	-	-	-	-	-	-
TILLEGREPP AV EJ MOTORDRIVET FORTSKAFFNINGSMEDEL (1-4,8)							
CYKEL	2	2	-	-	-	100,00	100,00
ANNAT	1	1	-	-	-	100,00	100,00
INBR.STÖLD, EJ AV VAPEN (1-4)	20	16	4	-	-	33,33	41,67
I KASSASKAP, KASSAVALV O D	1	1	-	-	-	100,00	100,00
I BOSTADSLAGENHET ELLER I BOSTADSVILLA	1	1	-	-	-	33,33	33,33
I FRITIDSHUS	2	2	-	-	-	40,00	40,00
I BUTIK	5	5	-	-	-	83,33	83,33
I FABRIK, LAGER, VERKSTAD, GARAGE, BENSINSTATION	-	-	-	-	-	-	-
PÅ BYGGNADSPLATS, I BOD	-	-	-	-	-	-	-
I KÄLLARE, PÅ VIND	-	-	-	-	-	-	-
ANNAN INBROTTSSTÖLD	11	7	4	-	-	21,21	33,33
ANNAN STÖLD, SNATTERI, BODRAKT (EJ AV VAPEN O D) (1-4)	148	113	35	-	-	11,11	14,55
FRÅN MOTORDRIVET FORTSKAFFNINGSMEDEL	25	23	2	-	-	12,50	13,59
FICKSTÖLD	11	11	-	-	-	12,22	12,22
I BOSTADSLAGENHET	-	-	-	-	-	-	-
I BUTIK, VARUHUS	6	4	2	-	-	30,77	46,15
ÖVRIGT	106	75	31	-	-	10,36	14,64
STÖLD AV VAPEN O D AV. MEDELST INBROTT (1-4)	-	-	-	-	-	-	-
RAN, AVEN GROVT (5,6)	6	6	-	-	-	50,00	50,00
ÖVRIGA BROTT MOT 8 KAP (8-10)	10	9	1	-	-	81,82	90,91
9 KAP BEDRAGERI OCH ANNAN ÖREDLIGHET	457	372	85	-	-	53,30	65,47
BEDRAGERI, BEDR. BETEENDE (1-3)							
MEDELST CHECK	340	278	62	-	-	56,73	69,39
MOT POSTVERKET	11	9	2	-	-	50,00	61,11
MOT HOTELL, REST., TAXIFÖRARE	4	3	1	-	-	17,65	23,53
ÖVRIGT	90	70	20	-	-	47,95	61,64
UTPRESSNING, OCKER (4,5)	2	2	-	-	-	66,67	66,67
HÅLERI, HÅLERIFÖRSEELSE (6,7)	9	9	-	-	-	40,91	40,91
ÖVRIGA BROTT MOT 9 KAP (8-10)	1	1	-	-	-	50,00	50,00

Tabell 4 (forts) Region okänd 1969

OMRADE BROTT	UPPKLARADE BROTT					UPPKLARINGSPROCENT FÖR BROTT ANMÄLDA	
	TOTALT	DÄRAV BROTT SOM ANMÄLT				1969	1969 EL TIDIGARE
		1969	1968	1967	TIDIGARE		
10 KAP FÖRSKINGRING OCH ANNAN TRÖLÖSHET	46	31	15	-	-	29,81	44,23
FÖRSKINGRING, UNDRÅK (1-3)	18	13	5	-	-	24,53	33,96
OLOVLIGT FÖRFÖGANDE (4) ÖVER AVBETALNINGSGUDS	15	10	5	-	-	47,62	71,43
ANNAT OLOVLIGT FÖRFÖGANDE	7	4	3	-	-	30,77	53,85
FYNDFÖRSEELSE (8)	-	-	-	-	-	-	-
ÖVRIGA BROTT MOT 10 KAP (5-7)	6	4	2	-	-	30,77	46,15
11 KAP GÄLDENÄRSBROTT	-	-	-	-	-	-	-
12 KAP SKADEGÖRELSEBROTT SKADEGÖRELSE, ÅVERKAN (1-3)	4	3	1	-	-	13,04	17,39
GENOM BRAND	-	-	-	-	-	-	-
ANNAN SKADEGÖRELSE	4	3	1	-	-	13,04	17,39
TAGANDE AV OLOVLIG VÄG (4)	-	-	-	-	-	-	-
13 KAP ALLMÄNFARLIGA BROTT MURDBRAND, ÅVEN GRUV (1,2)	-	-	-	-	-	-	-
ALLMÄNFARLIG VÄRDSLÖSHET (6)	-	-	-	-	-	-	-
ÖVRIGA BROTT MOT 13 KAP (3-5, 7-10)	-	-	-	-	-	-	-
14 KAP FÖRFÄLSKNINGSBROTT URKUNDSFÖRFÄLSKN. M M (1-4,9)	40	26	14	-	-	29,55	45,45
CHECK	16	6	10	-	-	22,22	59,26
ANNAT	20	18	2	-	-	64,29	71,43
ÖVRIGA BROTT MOT 14 KAP (7-10)	4	2	2	-	-	6,06	12,12
15 KAP MENED, FALSKT ÅTAL M M MENED M M (1-3)	5	2	3	-	-	40,00	100,00
ÖVRIGA BROTT MOT 15 KAP (5-13)	5	2	3	-	-	40,00	100,00
16 KAP BROTT MOT ALLM. ORDNING (UTOM FYLLERI O FÖRARGELSE- VÄCKANDE BETEENDE)	1	-	1	-	-	-	-
17 KAP BROTT MOT ALLMÄN VERK- SAMHET VALD MOT TJÄNSTEMAN MOT POLISMAN (1)	5	2	3	-	-	33,33	83,33
I ÖVRIGA FALL (1-3)	1	1	-	-	-	33,33	33,33
MOT M M MOT TJÄNSTEMAN (1-3,5)	2	-	2	-	-	-	200,00
VÄLDSAMT MOTSTÅND (4)	1	1	-	-	-	50,00	50,00
ÖVRIGA BROTT MOT 17 KAP (6-15)	1	-	1	-	-	-	-
18 KAP HOGMÅLSBROTT	-	-	-	-	-	-	-
19 KAP BROTT MOT RIKETS SÄKER- HET	-	-	-	-	-	-	-
20 KAP ÅMBETSBRUTT	3	2	1	-	-	33,33	50,00

Tabell 4 (forts) Region okänd 1969

OMRADE BROTT	UPPKLARADE BROTT					UPPKLARINGSPROCENT FÖR BROTT ANMALDA	
	TOTALT	DARAV BROTT SOM ANMALTS				1969	1969 EL TIDIGARE
		1969	1968	1967	TIDIGARE		
21 KAP BROTT AV KRIGSMAN UTOM FYLLERI O.FÖRARG.VÄCK.BETEENDE	20	20	-	-	-	42,55	42,55
UNDANHÄLLANDE, RYMNING (11,12)	5	5	-	-	-	41,67	41,67
ÖVRIGA BROTT MOT 21 KAP (1-10, 13,14,17,18)	15	15	-	-	-	42,86	42,86
TRAFIKBROTTLÅGEN	28	24	4	-	-	100,00	116,67
RATTFYLLERI, RATTÖNYPKERHET(4)	5	3	2	-	-	100,00	166,67
SMITNING (5)	-	-	-	-	-	-	-
ÖVRIGA (TBL 1.2ST, 3.1-3ST)	23	21	2	-	-	100,00	109,52
BROTT MOT ÖVR.LAGAR O.FÖRFATT- NINGAR FÖR VILKA ÄR STADGAT SVÄRARE STRAFF AN BÖTER	127	118	9	-	-	63,10	67,91
CHECKLAGEN	-	-	-	-	-	-	-
VARUSMUGGLINGSLAGEN	29	28	1	-	-	52,83	54,72
FÖRFATTN. ANG. RUSDRYCK. O. ÖL	2	1	1	-	-	50,00	100,00
UTOM SPRITILLVERKN.FÖRORDN.	8	3	5	-	-	30,00	80,00
SKATTESTRAFFLAGEN	78	78	-	-	-	76,47	76,47
UPPBÖRDSFÖRORDNINGEN (80 PAR 1 MDM 2 ST)	10	8	2	-	-	40,00	50,00
ÖVRIGA LAGAR OCH FÖRFATTNINGAR							
BROTT MOT VISSA FÖRFATTNINGAR ÄVEN OM ENDAST BÖTER INGÅR I STRAFFSKALAN	96	88	8	-	-	73,95	80,67
NARKOTIKAFÖRORDNINGEN	68	60	8	-	-	85,71	97,14
NARKOTIKASTRAFFLAGEN	27	27	-	-	-	57,45	57,45
SPRITILLVERKNINGSFÖRORDNINGEN	-	-	-	-	-	-	-
VALUTAFÖRORDNINGEN	1	1	-	-	-	50,00	50,00
BRANDLAGEN 10 PAR	-	-	-	-	-	-	-
SUMMA BROTT	1076	872	204	-	-	35,06	43,26
FALL DÄR BROTTSLIGT FÖRFARANDE EJ MISSTÄNKS	1	1	-	-	-	5,56	5,56
SJÄLVMÖRD	-	-	-	-	-	-	-
ÖVRIGA DÖDSFALL	1	1	-	-	-	7,69	7,69
BRAND	-	-	-	-	-	-	-

Persons who have committed offence by sex and age when committing the offence,
1969

ALDER VID DET FÖRSTA AV BROTTEN													SUMMA
15	16	17	18	19	20	21-24	25-29	30-34	35-39	40-49	50-59	60-AR	15- AR
1874	1860	1723	1672	1956	2020	6895	5351	3859	3242	5958	4121	2106	42637
569	577	548	654	686	776	2106	1514	981	836	1359	746	264	11616
259	275	277	283	329	314	968	693	471	345	574	284	85	5157
192	201	203	176	170	218	541	385	268	203	315	150	46	3068
126	136	128	144	137	146	359	261	151	132	175	66	36	1997
98	85	92	78	99	105	269	175	97	102	129	55	16	1400
735	646	561	552	464	445	1080	688	391	344	408	140	47	6501
3853	3780	3532	3559	3841	4024	12218	9067	6218	5204	8918	5562	2600	72376
240	250	222	256	229	219	790	596	482	433	974	792	523	6006
86	90	67	67	61	49	151	128	90	76	139	77	49	1130
44	41	38	29	19	17	82	47	29	30	32	30	19	457
21	18	12	15	14	7	32	25	18	12	26	20	6	226
14	15	10	6	8	4	13	10	9	8	15	3	5	120
11	8	5	8	8	8	24	10	8	5	13	5	2	115
56	51	50	40	33	37	84	59	36	30	43	13	1	533
472	473	404	421	372	341	1176	875	672	594	1242	940	605	8587
2114	2110	1945	1928	2185	2239	7685	5947	4341	3675	6932	4913	2629	48643
655	667	615	721	747	825	2257	1642	1071	912	1498	823	313	12746
303	316	315	312	348	331	1050	740	500	375	606	314	104	5614
213	219	215	191	184	225	573	410	286	215	341	170	52	3294
140	151	138	150	145	150	372	271	160	140	190	69	41	2117
109	93	97	86	107	113	293	185	105	107	142	60	18	1515
791	697	611	592	497	482	1164	747	427	374	451	153	48	7034
4325	4253	3936	3980	4213	4365	13394	9942	6890	5798	10160	6502	3205	80963
233	247	329	416	484	423	2010	2049	1379	881	961	311	72	9795

Persons who have committed offence by kind of offence, number of offences, age when committing the offence, etc 1969

SUMMA PERSONER I ÅLDER																	SAMT- LIGA
12	13	14	15	16	17	18	19	20	21-24	25-29	30-34	35-39	40-49	50-59	60-ÅR		
3361	5773	8163	11325	12128	9533	8463	7573	7570	20876	13464	7410	6578	9362	4370	1880	142305	
33	60	108	218	336	476	585	614	647	2085	1336	890	669	981	480	235	9796	
1	-	1	2	-	3	6	3	8	17	20	8	9	19	5	3	105	
1	-	1	2	-	1	3	3	6	8	2	2	1	5	-	1	36	
-	-	1	1	-	1	3	2	5	6	-	1	1	-	-	1	22	
-	-	-	-	-	-	-	-	-	-	-	-	-	-	-	-	-	
-	-	1	1	-	1	3	2	5	6	-	1	1	-	-	1	22	
1	-	-	1	-	-	-	1	1	2	2	1	-	5	-	-	14	
1	-	-	-	-	-	-	-	-	-	-	1	-	1	-	-	2	
1	-	-	1	-	-	-	1	1	2	2	-	-	4	-	-	12	
-	-	-	-	-	2	3	-	2	9	18	6	8	14	5	2	69	
-	-	-	-	-	2	-	-	2	7	9	3	4	8	3	2	40	
-	-	-	-	-	-	-	-	1	-	-	-	-	1	-	-	2	
-	-	-	-	-	2	-	-	1	7	9	3	4	7	3	2	38	
-	-	-	-	-	-	3	-	-	2	9	3	4	6	2	-	29	
-	-	-	-	-	-	-	-	-	1	-	-	1	-	-	-	2	
-	-	-	-	-	-	3	-	-	1	9	3	3	6	2	-	27	
-	-	-	-	-	-	-	-	-	-	-	-	-	-	-	-	-	
-	-	-	-	-	-	1	-	-	1	2	-	3	3	5	2	17	
-	1	5	9	15	18	18	25	20	110	65	54	33	57	27	11	468	
-	-	-	-	1	-	2	-	-	3	2	1	1	2	1	-	13	
-	1	5	9	14	18	16	25	20	107	63	53	32	55	26	11	455	
29	53	94	189	310	437	520	533	565	1774	1168	765	576	798	380	169	8402	
-	-	-	-	-	-	-	-	-	2	1	-	2	1	-	1	7	
29	53	94	189	310	437	520	533	565	1772	1167	765	574	797	380	168	8395	
-	1	-	1	3	6	21	34	33	125	57	46	30	60	42	38	497	
-	1	-	1	2	5	18	34	32	121	53	42	24	56	39	37	465	
-	-	-	-	1	1	3	-	1	4	4	4	6	4	3	1	32	
3	2	3	7	3	7	14	16	15	42	21	12	15	39	19	11	230	
-	1	-	2	2	3	8	8	6	26	12	5	8	21	15	9	126	
3	1	3	5	1	4	6	8	9	16	9	7	7	18	4	2	104	
-	3	5	10	5	5	5	3	6	16	3	5	3	5	2	1	77	
34	98	139	201	257	276	278	244	309	769	649	441	381	529	248	90	4989	
13	34	58	85	131	134	111	110	101	272	239	144	133	156	75	20	1833	
3	11	16	20	26	27	47	33	50	143	186	146	135	170	66	26	1109	
16	44	56	74	85	92	105	85	122	294	193	133	106	186	100	39	1750	
2	9	9	22	15	23	15	16	36	60	31	18	7	17	7	5	297	
-	-	1	1	-	2	2	2	5	11	7	8	11	20	24	11	105	

SUMMA PERSONER I ÅLDER																SAMT- LIGA
12	13	14	15	16	17	18	19	20	21-24	25-29	30-34	35-39	40-49	50-59	60-ÅR	
1	6	25	46	51	49	53	28	47	178	122	100	97	117	44	43	1012
-	4	5	3	5	5	14	9	12	49	45	28	11	13	8	3	214
-	3	3	1	2	-	2	2	4	8	3	1	-	-	1	-	30
-	1	2	2	3	5	12	7	8	41	42	27	11	13	7	3	184
1	1	9	16	13	23	24	11	15	39	12	8	17	16	8	16	231
1	1	8	16	12	20	23	10	15	36	9	6	10	14	7	14	204
-	-	1	-	1	3	1	1	-	3	3	2	7	2	1	2	27
-	-	-	-	-	-	1	-	2	3	7	9	8	18	1	1	50
-	-	-	-	-	-	1	-	2	3	6	7	7	13	1	1	41
-	-	-	-	-	-	-	-	-	-	1	2	1	5	-	-	9
-	1	11	27	33	20	13	8	16	85	54	50	60	64	25	21	491
-	-	3	8	17	10	8	5	11	64	41	31	33	45	9	6	291
-	1	8	19	16	10	5	3	5	21	13	19	27	19	16	15	200
-	-	-	-	-	1	1	-	2	2	4	5	1	4	1	-	21
-	-	-	-	-	-	-	-	-	-	-	-	-	2	1	2	5
-	-	-	-	-	-	-	-	-	3	14	5	6	4	3	-	35
2705	4778	6919	9445	9673	7098	5926	4700	3788	10085	5873	3123	2772	3946	1995	950	86849
567	1067	1986	3107	3332	2443	1828	1107	893	1869	844	284	206	126	27	5	20238
113	358	1073	2312	2754	2140	1668	997	827	1688	776	253	184	108	19	3	15302
30	99	297	661	865	621	503	303	220	469	157	45	37	27	2	1	4343
83	259	776	1651	1889	1519	1165	694	607	1219	619	208	147	81	17	2	10959
10	48	90	164	173	76	48	25	16	29	10	3	2	-	-	-	704
414	632	794	563	369	189	93	57	35	98	28	17	11	12	6	2	3812
26	16	20	52	27	24	12	19	10	48	20	10	5	5	2	-	309
4	13	9	16	9	14	7	9	5	6	10	1	4	1	-	-	111
140	195	224	172	193	142	92	78	64	155	75	41	25	56	20	9	1854
121	176	194	149	168	119	83	65	54	130	59	35	24	50	16	9	1603
18	18	26	21	20	20	6	6	7	19	12	4	1	2	3	-	201
1	1	4	2	5	3	3	7	3	6	4	2	-	4	1	-	50
985	1708	2771	3600	3657	2543	2058	1682	1343	3592	2014	1083	954	917	227	38	30231
-	6	5	8	12	4	19	21	15	105	97	41	37	13	4	-	388
47	77	164	201	179	132	73	57	34	61	39	31	30	2	1	-	1169
19	23	29	51	29	22	19	11	7	18	6	3	2	1	-	-	256
8	4	1	8	8	7	8	10	12	23	10	6	28	5	1	-	141
39	82	91	108	82	84	44	25	27	52	24	18	6	3	-	-	725
-	4	5	6	11	10	8	6	4	24	11	3	4	4	2	-	112
19	33	66	86	102	82	79	58	53	155	85	58	30	23	4	-	961
-	2	-	2	-	1	4	1	1	2	-	1	-	-	-	-	15

BROTT	UPP- KLA- RADE BROTT	TILL BROTTEN SKYLDIGA PERSONER										
		ANTAL BEGÄNGNA BROTT						SUMMA PERSONER I ÅLDER				
		1	2	3	4	5	6 EL FLER	7	8	9	10	11
I BUTIK, VARUHUS	3616	5582	90	22	7	6	12	1	-	6	6	25
I KIOSK, VARUAUTOMAT, SKYLTSKÅP	1539	2458	37	7	4	5	4	-	2	2	4	14
I KONTOR	778	1159	19	2	-	-	-	-	2	6	4	13
I FABRIK, LAGER, VERKSTAD	1455	2354	66	14	10	4	6	4	5	9	56	55
PÅ BYGGNADSPLOTS, I BOD	690	1069	51	15	17	6	3	2	5	17	22	57
I GARAGE, BENSINSTATION, BILVERKSTAD	1364	2172	23	9	7	2	4	1	2	3	5	8
I BOSTADSLÄGENHET, VILLA	1651	2204	56	6	3	1	1	3	9	11	32	57
I KÄLLARE, PÅ VIND	2753	2947	86	38	19	15	91	24	38	83	59	70
I FRITIDSHUS	2321	3759	72	15	8	1	6	2	17	23	37	49
INOM MILITÄRFÖRLÄGGNING	68	99	3	-	-	3	-	-	-	-	1	-
I FARTYG, FARKÖST	60	78	6	-	-	-	1	-	-	-	-	-
INOM HAMNOMRÅDE	20	20	2	1	-	-	-	-	-	-	-	-
ANNAN INBR.STÖLD (EJ I MOTORDRIV. FORTSKAFFN.MEDEL)	1884	1500	99	24	8	9	59	3	6	6	19	35
STÖLD, ÄVEN INBROTTSSTÖLD	5444	6803	187	69	26	17	54	5	13	33	43	68
AV SKJUTVAPEN, AMMUN.OD (1-4)	254	336	16	-	-	-	1	-	2	1	2	8
FRÅN MILITÄRT FÖRRÅD	17	31	-	-	-	-	-	-	-	-	-	-
FRÅN MILITÄRFÖRLÄGGNING	21	22	1	-	-	-	-	-	-	-	1	2
FRÅN SKYTTEORGANISATION	10	20	2	-	-	-	-	-	-	-	-	-
FRÅN VAPENHANDEL	22	31	1	-	-	-	-	-	-	-	-	-
FRÅN SPRÄNGÄMNESFÖRRÅD (EJ MILITÄRT)	18	20	4	-	-	-	-	-	-	1	-	1
UR BOSTADSHUS	52	71	2	-	-	-	-	-	-	-	-	2
UR FRITIDSHUS	26	37	2	-	-	-	-	-	-	-	-	-
UR MOTORFORDON	32	50	-	-	-	-	-	-	2	-	-	1
ÖVRIG STÖLD AV SKJUTVAP.O D	56	54	4	-	-	-	1	-	-	-	1	2
FRÅN MOTORDRIVET FORTSKAFFNINGSMEDEL	4649	6145	158	69	23	17	47	5	8	29	29	47
FRÅN CYKEL	88	121	2	-	-	-	-	-	3	2	9	13
UNDER FLYGTRANSPORT	18	3	-	-	-	-	1	-	-	-	1	-
UNDER JÄRNVÄGSTRANSPORT	70	93	1	-	2	-	-	-	-	1	2	-
UNDER POSTTRANSPORT	341	81	6	-	1	-	5	-	-	-	-	-
UNDER SJÖTRANSPORT	24	24	4	-	-	-	-	-	-	-	-	-
ÖVRIG STÖLD, SNATTERI, BODRÅKT (1-4)	24337	22500	677	263	121	100	330	41	82	200	291	437
FICILSTÖLD	484	896	11	1	-	-	2	1	2	2	4	15
I SKOLA, BIBLIOTEK, UNDERVISNINGSLOKAL	865	817	26	12	6	7	13	3	3	10	16	29
I IDROTTS-,BAD-,SPORTANLÄGG.	378	432	6	4	3	1	7	1	3	11	12	43
I LÄKAR-,TANDL.PRAKT.,SJKUH.	366	245	11	4	1	1	4	-	1	2	1	5
I BIOGRAF, TEATER, SAMLINGSLOKAL O D	415	491	11	1	1	-	1	1	1	5	7	4
PÅ CAMPINGPLATS, FRILUFTSBAD	139	150	3	-	1	1	3	2	1	6	18	16
PÅ HOTELL, PENSIONAT, REST.	629	656	13	8	1	-	7	-	-	1	8	9
I BUTIK, VARUHUS	13466	11118	298	126	63	49	192	18	33	80	103	156
I KONTOR	416	401	12	1	4	3	3	-	3	2	6	12
I FABRIK	383	253	20	11	2	2	11	-	1	7	5	5

SUMMA PERSONER I ALDER																SAMT-
12	13	14	15	16	17	18	19	20	21-24	25-29	30-34	35-39	40-49	50-59	60-AR	LIGA
53	197	457	554	665	453	435	354	283	882	545	295	217	230	47	14	5719
34	80	216	333	419	280	226	201	163	296	115	50	43	24	11	2	2515
29	68	95	163	133	107	131	80	37	139	81	46	31	13	2	-	1180
79	135	187	241	293	223	173	182	102	328	144	70	65	59	36	2	2448
119	150	141	125	110	108	65	33	31	77	40	18	19	15	4	1	1159
21	79	140	239	238	310	247	166	180	326	116	71	40	19	6	-	2217
81	115	153	235	180	92	95	121	65	280	256	116	100	237	25	8	2271
229	285	485	459	538	175	117	88	90	162	115	59	46	56	7	3	3188
152	222	326	541	438	286	202	176	139	427	250	143	180	173	70	4	3857
6	1	-	11	5	4	4	12	20	39	2	-	-	-	-	-	105
-	6	6	10	9	2	12	6	5	10	13	4	-	2	-	-	85
-	3	2	1	-	5	1	1	-	4	1	-	4	1	-	-	23
50	136	202	218	206	156	96	73	75	182	64	50	72	37	7	4	1697
170	229	365	631	709	680	858	676	478	1235	489	154	138	136	40	2	7152
13	19	29	43	39	30	25	23	16	43	27	15	9	8	1	-	353
-	-	2	4	3	6	5	1	1	8	1	-	-	-	-	-	31
-	1	-	2	-	1	1	4	4	5	2	-	-	-	-	-	23
-	-	3	2	6	-	2	2	2	3	1	1	-	-	-	-	22
2	3	1	5	2	4	3	1	2	2	5	1	1	-	-	-	32
2	1	2	-	3	-	-	-	2	3	4	-	4	1	-	-	24
6	6	7	4	5	9	3	5	1	7	5	7	2	4	-	-	73
-	1	3	12	3	4	1	3	1	7	1	1	1	1	-	-	39
-	2	3	7	7	4	7	7	3	5	2	-	-	-	-	-	50
3	5	8	7	10	2	3	-	-	3	6	5	1	2	1	-	59
143	178	296	566	652	634	823	634	433	1161	417	131	119	116	32	2	6455
11	24	29	11	8	5	2	-	-	-	1	-	2	3	-	-	123
-	-	-	-	-	-	-	-	-	2	-	-	1	-	-	-	4
3	6	8	10	4	10	7	4	6	12	5	1	6	6	5	-	96
-	-	-	-	-	-	-	15	18	15	36	6	-	2	1	-	93
-	2	3	1	6	1	1	-	5	2	3	1	1	1	1	-	28
803	1496	1456	1678	1504	1092	917	938	820	2659	2068	1342	1277	2479	1560	831	23971
49	307	106	45	55	27	19	22	13	87	46	35	28	31	15	1	910
82	173	140	164	111	41	17	12	4	21	35	7	3	6	1	3	881
85	78	50	41	27	15	14	4	12	23	24	5	1	2	-	-	451
5	22	16	20	13	7	11	14	15	47	45	13	7	9	8	5	266
24	40	41	60	58	63	33	18	28	63	23	17	8	7	-	4	505
15	17	14	2	21	8	1	3	3	15	5	1	4	1	3	2	158
14	20	23	36	34	46	33	38	36	136	101	42	39	49	18	2	685
286	432	574	606	523	426	382	407	340	1113	983	734	744	1836	1326	740	11842
13	17	24	56	53	36	17	16	27	35	37	18	17	25	9	1	424
8	12	7	32	40	14	12	21	19	32	28	17	12	18	6	3	299

BROTT	UPP- KLA- RADE BROTT	TILL BROTTEN SKYLDIGA PERSONER										
		ANTAL BEGÅNGNA BROTT						SUMMA 7	PERSONER I ÅLDER			
		1	2	3	4	5	6 EL FLER		8	9	10	11
I LAGER	605	477	16	16	5	6	17	2	2	7	5	10
I VERKSTAD	204	210	16	2	-	4	2	1	1	3	13	5
I BOSTADSLÄGENHET	2009	1987	71	19	5	4	12	7	12	26	21	33
HOS ÅLDRING	168	182	4	-	1	1	-	-	1	1	1	2
I ÖVRIGA FALL	1841	1805	67	19	4	3	12	7	11	25	20	31
I KÄLLARE PÅ VIND O D	458	586	21	5	1	2	5	1	5	6	15	18
INOM MILITÄRFÖRLÄGGNING	102	95	3	1	-	-	2	-	-	1	-	-
INOM HAMNOMRÅDE	117	129	4	3	1	3	-	-	-	2	3	3
ÖVR. STÖLD, SNATTERI, BODRÄKT (EJ AV SKJUTVAPEN)	3301	3557	135	49	27	17	49	4	14	29	54	74
RÅN, ÄVEN GROVT (5,6)												
MED ANVÄNDNING AV SKJUTVAPEN	76	120	-	-	-	-	-	-	-	1	-	3
BANKRÅN	12	19	-	-	-	-	-	-	-	-	-	-
POSTRÅN	11	19	-	-	-	-	-	-	-	-	-	-
BUTIKSRÅN	12	18	-	-	-	-	-	-	-	-	-	-
TAXIRÅN	-	-	-	-	-	-	-	-	-	-	-	-
RÅN MOT ÅLDRING	7	9	-	-	-	-	-	-	-	-	-	-
ANNAT RÅN	34	55	-	-	-	-	-	-	-	1	-	3
EJ MED ANVÄNDN. AV SKJUTVAPEN	231	337	2	-	-	-	-	-	1	2	1	4
BANKRÅN	4	4	-	-	-	-	-	-	-	-	-	-
POSTRÅN	4	5	-	-	-	-	-	-	-	-	-	-
BUTIKSRÅN	9	13	-	-	-	-	-	-	-	-	-	-
TAXIRÅN	1	1	-	-	-	-	-	-	-	-	-	-
RÅN MOT ÅLDRING	27	45	-	-	-	-	-	-	-	-	-	-
ANNAT RÅN	186	269	2	-	-	-	-	-	1	2	1	4
RUBBNING AV BESITTNINGSFÖR- HÅLLANDE TILL MOTORDRIVET FORTSKAFFNINGSMEDEL (8)	184	179	15	1	-	-	-	-	-	-	2	1
ÖVRIGA BROTT MOT 8 KAP (8-11)	2261	2644	73	16	3	7	12	6	6	10	18	23
9 KAP BEDRÅGERI OCH ANNAN ÖREDLIGHET	34281	13809	866	377	248	170	1106	2	2	10	14	43
BEDRÅGERI, GROVT BEDRÅGERI, BEDRÅGLIGT BETEENDE (1-3)	29687	9377	654	311	217	158	1076	-	-	1	-	10
MEDELST CHECK	15127	1478	227	154	114	92	686	-	-	-	-	1
MOT POSTVERKET	3941	985	93	43	35	23	201	-	-	-	-	-
MOT HOTELL, REST., TAXIFÖRARE	2173	2103	46	7	2	-	10	-	-	-	-	-
MOT AUTOMAT	213	132	10	1	1	1	5	-	-	1	-	1
MOT ÅLDRING	115	51	10	7	1	-	5	-	-	-	-	-
ÖVRIGT	8118	4628	268	99	64	42	169	-	-	-	-	8
UTPRESSNING, OCKER (4,5)	34	38	2	-	-	-	-	-	-	-	-	-
HÅLERI, HÅLERIFÖRSEELSE (6,7)	4352	4308	209	63	30	12	27	2	2	9	14	32
ÖVRIGA BROTT MOT 9 KAP (8-10)	208	86	1	3	1	-	3	-	-	-	-	1

SUMMA PERSONER I ÅLDER																SAMT- LIGA
12	13	14	15	16	17	18	19	20	21-24	25-29	30-34	35-39	40-49	50-59	60-AR	
16	21	23	45	39	18	28	28	19	79	66	42	38	29	13	7	537
4	16	12	13	17	18	17	18	8	41	17	8	8	8	2	2	232
51	113	126	117	99	96	95	95	80	279	271	158	161	176	61	17	2094
5	27	19	11	5	4	8	3	1	12	22	10	20	26	6	4	188
46	86	107	106	94	92	87	92	79	267	249	148	141	150	55	13	1906
25	43	61	84	77	46	34	24	19	75	29	11	10	21	9	5	618
1	-	-	1	1	1	4	12	33	42	1	2	1	1	-	-	101
3	2	8	11	11	7	9	9	6	15	19	14	8	7	2	1	140
122	183	231	345	325	223	191	197	158	556	338	218	188	253	87	38	3828
-	1	4	5	5	4	4	14	6	26	24	13	3	4	3	-	120
-	-	1	-	-	-	-	2	1	4	8	2	-	-	1	-	19
-	-	1	-	-	1	-	5	-	-	7	4	-	1	-	-	19
-	-	1	-	2	-	1	3	-	7	2	2	-	-	-	-	18
-	-	-	-	-	-	-	-	-	-	-	-	-	-	-	-	-
-	-	1	1	-	1	1	1	-	3	-	1	-	-	-	-	9
-	1	-	4	3	2	2	3	5	12	7	4	3	3	2	-	55
1	4	13	12	21	16	22	27	21	86	44	23	16	19	3	3	339
-	-	-	-	-	1	-	-	-	1	-	-	-	1	-	1	4
-	-	-	1	-	-	-	-	1	-	2	1	-	-	-	-	5
-	-	1	1	3	3	-	-	1	1	1	-	-	1	-	1	13
-	-	-	-	-	-	-	-	-	-	1	-	-	-	-	-	1
-	2	2	2	4	1	4	5	2	11	4	2	3	2	1	-	45
1	2	10	8	14	11	18	22	17	73	36	20	13	15	2	1	271
2	4	10	16	14	16	9	6	10	32	21	11	13	16	7	5	195
37	74	90	224	238	162	138	172	153	431	294	172	140	193	108	57	2749
87	201	266	606	740	600	624	680	706	2926	2878	1474	1569	2072	818	256	16574
14	36	76	167	287	278	337	421	478	2182	2309	1198	1329	1774	670	226	11793
4	7	18	20	36	58	82	120	168	632	592	332	247	359	65	10	2751
3	1	8	6	21	34	45	58	45	212	341	161	168	191	68	18	1380
-	-	-	4	12	12	30	61	63	317	377	259	285	432	243	73	2168
-	6	3	37	17	8	7	1	1	10	12	10	8	14	9	5	150
-	-	-	2	4	-	-	1	-	4	16	16	4	18	6	3	74
7	22	47	98	197	166	173	180	201	1007	971	420	617	760	279	117	5270
-	2	-	1	-	-	2	1	-	3	8	5	8	6	3	3	40
73	159	187	433	449	317	281	256	224	730	550	264	217	282	139	27	4647
-	4	3	5	4	5	4	2	4	11	11	7	15	12	6	-	94

BROTT	UPP- KLA- RADE BROTT	TILL BROTTEN SKYLDIGA PERSONER										
		ANTAL BEGÅNGNA BROTT						SUMMA PERSONER I ÅLDER				
		1	2	3	4	5	6 EL FLER	7	8	9	10	11
10 KAP FÖRSKINGRING OCH ANNAN TROLÖSHET	3662	2755	75	26	14	11	36	-	-	-	3	9
FÖRSKINGRING, ÄVEN GROV, UN- DANDRÅKT (1-3)	1743	902	32	15	10	9	24	-	-	-	-	-
OLOVLIGT FÖRFOGANDE (4)	998	958	25	8	-	1	2	-	-	-	1	1
ÖVER AVBETALNINGSGODS	474	447	15	2	-	-	-	-	-	-	-	-
ANNAT OLOVLIGT FÖRFOGANDE	524	511	10	6	-	1	2	-	-	-	1	1
FYNDFÖRSEELSE (8)	72	83	-	-	-	-	-	-	-	-	2	4
ÖVRIGA BROTT MOT 10 KAP (5-7)	849	812	18	3	4	1	10	-	-	-	-	4
11 KAP GÄLDENÄRSBROTT	261	198	29	8	-	1	1	-	-	-	-	-
12 KAP SKADEGÖRELSEBROTT	5892	7490	128	56	8	14	48	72	110	160	238	261
SKADEG., ÄV. GROV, ÄVERKAN (1-3)	5872	7465	127	56	8	14	48	72	110	158	238	261
PÅ MOTORFORD., EJ GENOM BRAND	830	998	9	4	-	1	13	10	14	10	27	26
GENOM BRAND	135	152	7	2	1	-	1	3	1	4	8	6
ANNAN SKADEGÖRELSE	4907	6315	111	50	7	13	34	59	95	144	203	229
TAGANDE AV OLOVLIG VÄG (4)	20	25	1	-	-	-	-	-	-	2	-	-
13 KAP ALLMÄNFARLIGA BROTT	942	1222	6	3	8	12	27	75	82	79	75	70
MORDBRAND, ÄVEN GROV (1-2)	150	169	2	-	3	2	-	1	2	4	6	8
ALLMÄNFARLIG VÄRDSLÖSHET (6)	774	1027	3	3	5	10	25	74	79	75	66	59
VÄLLANDE AV BRAND	644	861	2	3	5	9	24	73	75	64	61	52
ANNAN ALLM.FARLIG VÄRDSLÖSH.	130	166	1	-	-	1	1	1	4	11	5	7
ÖVR.BROTT MOT 13 KAP(3-5,7-10)	18	26	1	-	-	-	2	-	1	-	3	3
14 KAP FÖRFALSKNINGSBROTT	2592	1152	109	45	28	20	91	-	-	-	-	-
URKUNDSFÖRFALSKNING M M(1-4,9)	2502	1102	104	43	27	19	89	-	-	-	-	-
CHECK	933	189	28	22	15	11	54	-	-	-	-	-
LEGITIMATIONSHANDLINGAR	298	238	17	2	-	-	6	-	-	-	-	-
SVENSKT KÖRKORT	102	94	7	-	-	-	-	-	-	-	-	-
SVENSKT PASS	34	27	2	1	-	-	-	-	-	-	-	-
POSTENS IDENTITETSHANDLING	27	23	2	-	-	-	-	-	-	-	-	-
ANNAN LEGITIMATIONSHANDLING	135	94	6	1	-	-	6	-	-	-	-	-
ANNAN URKUNDSFÖRFALSKNING	1271	675	59	19	12	8	29	-	-	-	-	-
SIGNATURFÖRFALSKNING (5,9)	5	5	-	-	-	-	-	-	-	-	-	-
PENNINGFÖRFALSKN. M M (6,9,10)	6	6	1	-	-	-	-	-	-	-	-	-
ÖVRIGA BROTT MOT 14 KAP (7-9)	79	39	4	2	1	1	2	-	-	-	-	-

SUMMA PERSONER I ÅLDER																SAMT- LIGA
12	13	14	15	16	17	18	19	20	21-24	25-29	30-34	35-39	40-49	50-59	60-ÅR	
15	39	59	144	179	155	127	108	109	458	410	278	217	384	177	46	2917
-	-	1	3	10	13	15	23	17	129	164	119	121	235	127	15	992
7	11	14	40	30	32	32	29	31	198	177	122	74	124	43	28	994
-	-	-	1	1	2	12	8	9	115	106	63	47	80	18	2	464
7	11	14	39	29	30	20	21	22	83	71	59	27	44	25	26	530
4	7	10	10	3	7	2	2	1	11	7	4	4	3	1	1	83
4	21	34	91	136	103	78	54	60	120	62	33	18	22	6	2	848
-	-	-	-	-	-	-	-	-	5	20	30	33	79	53	17	237
411	501	561	504	603	455	410	383	416	958	564	284	251	327	147	46	7662
411	501	561	502	600	454	409	383	414	955	559	283	251	325	145	44	7636
45	42	47	51	75	61	67	73	63	166	101	31	32	38	15	5	999
16	11	11	7	11	12	6	6	5	23	6	7	8	12	-	-	163
350	448	503	444	514	381	336	304	346	766	452	245	211	275	130	39	6474
-	-	-	2	3	1	1	-	2	3	5	1	-	2	2	2	26
69	83	66	33	28	27	23	19	23	90	62	40	42	88	62	56	1192
4	8	1	10	2	4	7	5	5	37	26	15	9	12	5	5	176
64	72	62	23	21	23	16	13	18	52	35	24	33	76	56	50	991
55	61	48	15	15	13	13	9	14	29	26	19	28	64	47	43	824
9	11	14	8	6	10	3	4	4	23	9	5	5	12	9	7	167
1	3	3	-	5	-	-	1	-	1	1	1	-	-	1	1	25
3	2	9	21	38	62	46	61	94	269	288	146	119	183	66	38	1445
3	2	9	20	37	60	44	60	91	260	281	141	115	171	57	33	1384
3	1	2	3	13	19	16	15	26	84	57	33	11	28	4	4	319
-	-	3	5	7	16	10	12	16	52	58	32	22	19	11	-	263
-	-	-	-	2	3	2	1	8	23	27	9	12	8	6	-	101
-	-	-	-	-	1	-	2	2	5	13	2	3	1	1	-	30
-	-	2	-	2	3	2	2	1	3	1	5	2	2	-	-	25
-	-	1	5	3	9	6	7	5	21	17	16	5	8	4	-	107
-	1	4	12	17	25	18	33	49	124	166	76	82	124	42	29	802
-	-	-	-	-	-	-	-	-	-	-	1	1	2	1	-	5
-	-	-	-	1	2	-	-	-	1	1	-	-	-	1	1	7
-	-	-	1	-	-	2	1	3	8	6	4	3	10	7	4	49

BROTT	UPP- KLA- RADE BROTT	TILL BROTTEN SKYLDIGA PERSONER										
		ANTAL	BEGÅNGNA	BROTT						SUMMA	PERSONER I ÅLDER	
		1	2	3	4	5	6 EL FLER	7	8	9	10	11
15 KAP MENED, FALSKT ÅTAL M M	1335	1009	74	14	6	4	16	-	-	-	-	-
MENED, OSANN PARTUTSAGA M M (1-3)	86	98	3	-	-	-	-	-	-	-	-	-
ÖVRIGA BROTT MOT 15 KAP (5-13)	1249	911	71	14	6	4	16	-	-	-	-	-
16 KAP BROTT MOT ALLMÄN ORDNING (UTOM FYLLERI O.FÖRARGELSEVÄCKANDE BETEENDE)	220	210	37	3	1	2	2	1	-	1	1	1
17 KAP BROTT MOT ALLMÄN VERKSAMHET	4737	4664	153	17	2	-	1	-	-	-	-	-
VÄLD MOT TJÄNSTEMAN (1-3)	1056	1006	41	3	1	-	-	-	-	-	-	-
MOT POLISMAN (1)	655	615	31	1	-	-	-	-	-	-	-	-
RINGA BROTT	408	376	22	1	-	-	-	-	-	-	-	-
EJ RINGA BROTT	247	239	9	-	-	-	-	-	-	-	-	-
MOT ORDNINGSVAKT (1)	297	288	7	1	1	-	-	-	-	-	-	-
I ÖVRIGA FALL (1-3)	104	103	3	1	-	-	-	-	-	-	-	-
HOT M M MOT TJÄNSTEMAN (1-3,5)	1220	1095	75	13	-	-	-	-	-	-	-	-
VÄLDSAMT MOTSTÅND (4)	2013	2077	21	-	1	-	-	-	-	-	-	-
ÖVRIGA BROTT MOT 17 KAP (6-15)	448	486	16	1	-	-	1	-	-	-	-	-
18 KAP HÖGMÅLSBROTT	31	35	-	-	-	-	-	-	-	-	-	-
19 KAP BR. MOT RIKETS SÄKERHET	12	26	-	-	-	-	-	-	-	-	-	-
20 KAP ÄMBETSBROTT	325	234	12	4	3	1	6	-	-	-	-	-
21 KAP BROTT AV KRIGSMÄN UTOM FYLLERI O.FÖRARG.VÄCK.BETEENDE	3464	2511	291	91	39	15	9	-	-	-	-	-
UNDANHÅLLANDE, RYMNING (11-12)	1512	1329	67	13	9	1	1	-	-	-	-	-
ÖVRIGA BROTT MOT 21 KAP (1-10, 13-14,17-18)	1952	1182	224	78	30	14	8	-	-	-	-	-
B TRAFIKBROTTSLAGEN UTOM PAR 2	40360	38033	522	121	46	36	138	-	-	-	-	1
GROV VÄRDSLÖSHET I TRAFIK												
1 PAR 2 ST	387	356	8	-	-	2	1	-	-	-	-	-
OLOVLIG KÖRNING, ÄVEN GROV (3)	22612	20252	402	116	44	34	135	-	-	-	-	1
1 ST	21178	18920	377	113	43	32	131	-	-	-	-	1
2 ST	191	189	2	-	-	-	-	-	-	-	-	-
3 ST	1243	1143	23	3	1	2	4	-	-	-	-	-
RATTFYLLERI,RATTONYKTERHET (4)	14924	15017	90	2	1	-	2	-	-	-	-	-
SMITNING (5)	2437	2408	22	3	1	-	-	-	-	-	-	-

SUMMA PERSONER I ÅLDER																SAMT- LIGA
12	13	14	15	16	17	18	19	20	21-24	25-29	30-34	35-39	40-49	50-59	60-ÅR	
-	-	-	8	28	37	49	51	50	232	173	132	103	167	63	30	1123
-	-	-	2	1	4	1	4	3	21	24	10	7	16	5	3	101
-	-	-	6	27	33	48	47	47	211	149	122	96	151	58	27	1022
2	2	1	8	4	10	7	8	12	48	44	17	18	52	10	8	255
1	3	8	90	185	280	307	431	429	1307	788	324	217	307	132	28	4837
-	2	2	13	39	54	59	101	103	293	178	72	50	56	25	4	1051
-	2	1	10	26	33	30	57	61	174	125	36	29	40	19	4	647
-	2	1	4	19	21	19	29	37	107	78	22	19	26	13	2	399
-	-	-	6	7	12	11	28	24	67	47	14	10	14	6	2	248
-	-	1	2	9	10	20	43	36	92	41	24	10	6	3	-	297
-	-	-	1	4	11	9	1	6	27	12	12	11	10	3	-	107
1	-	2	29	63	75	91	103	88	291	176	74	52	89	39	10	1183
-	-	2	35	67	112	124	185	199	606	350	141	93	121	57	7	2099
-	1	2	13	16	39	33	42	39	117	84	37	22	41	11	7	504
-	-	1	-	-	-	-	2	17	15	-	-	-	-	-	-	35
-	-	-	-	1	-	1	-	2	5	10	4	2	1	-	-	26
-	-	-	-	1	-	2	3	6	25	35	24	38	59	42	25	260
-	-	-	-	4	6	23	239	910	1407	191	90	33	46	6	1	2956
-	-	-	-	2	1	17	117	448	646	97	51	17	23	1	-	1420
-	-	-	-	2	5	6	122	462	761	94	39	16	23	5	1	1536
13	57	302	1850	2517	2242	2457	2202	2084	7372	5822	3589	2587	3467	1713	621	38896
-	-	4	9	12	21	23	42	27	93	53	32	13	16	15	7	367
12	51	271	1438	1913	1569	1537	1159	1093	3927	3092	1852	1191	1276	479	122	20983
12	50	266	1406	1865	1512	1443	1052	1001	3652	2901	1737	1102	1137	387	92	19616
-	-	2	3	1	2	15	27	13	38	19	15	10	18	19	9	191
-	1	3	29	47	55	79	80	79	237	172	100	79	121	73	21	1176
-	5	20	358	532	590	731	813	804	2899	2327	1489	1216	1921	1024	383	15112
1	1	7	45	60	62	166	188	160	453	350	216	167	254	195	109	2434

BROTT	UPP- KLA- RADE BROTT	TILL BROTTEN SKYLDIGA PERSONER										
		ANTAL BEGÅNGNA BROTT						SUMMA PERSONER I ÅLDER	11			
		1	2	3	4	5	6 EL FLER			7	8	9
C BROTT MOT ÖVRIGA LAGAR OCH FÖRFATTNINGAR FÖR VILKA ÄR STADGAT SVÄRARE STRAFF ÄN BÖTER UTOM UNDER D REDOVISADE	33622	16390	1024	511	314	178	792	3	1	4	1	7
CHECKLAGEN	768	553	19	9	1	2	13	-	-	-	-	-
VARUSMUGGLINGSLAGEN (1,3,4,6)	13432	2973	187	96	68	72	466	-	-	-	-	2
NARKOTIKASMUGGLING	9993	1470	109	60	51	50	331	-	-	-	-	2
OLOVL.BEFATTNING MED SMUGGLAD NARKOTIKA	2481	574	49	31	15	20	130	-	-	-	-	-
ANNAT	958	929	29	5	2	2	5	-	-	-	-	-
FÖRFATTN. ANG. RUSDRYCK. O. ÖL UTOM SPRITTILLVERKN.FÖRORDN.	2481	1144	86	26	11	4	57	-	-	-	-	-
SKATTESTRAFFLAGEN	6002	5190	170	140	73	12	10	-	-	-	-	-
UPPBÖRDSFÖRORDNINGEN (80 PAR 1 MOM 2 ST)	7585	3638	478	209	153	77	233	-	-	-	-	-
VAPENFÖRORDNINGEN	567	595	9	5	-	-	-	-	-	-	-	-
OLAGA INNEHAV AV PISTOL, KPIST	182	196	4	-	-	-	-	-	-	-	-	-
OLAGA INNEHAV AV JAKTVAPEN	209	206	4	4	-	-	-	-	-	-	-	-
OLAGA INNEHAV AV ANNAT VAPEN	83	97	-	-	-	-	-	-	-	-	-	-
ANNAT BROTT MOT VAP.FÖRORDN.	93	96	1	1	-	-	-	-	-	-	-	-
JAKTLAGSTIFTNINGEN	365	380	26	10	2	5	5	-	-	-	-	-
FISKELAGSTIFTNINGEN	388	503	15	3	1	-	-	-	-	-	1	3
ÖVRIGA LAGAR O. FÖRFATTNINGAR UTOM UNDER D REDOVISADE	2034	1414	34	13	5	6	8	3	1	4	-	2
D BROTT MOT VISSA SPECIELLA FÖRFATTNINGAR ÄVEN OM ENDAST BÖTER INGÅR I STRAFFSKALAN	33386	5386	494	300	207	201	1154	-	-	-	-	6
NARKOTIKAFÖRORDNINGEN	25852	3124	322	191	128	132	848	-	-	-	-	6
NARKOTIKASTRAFFLAGEN	7313	2145	166	106	77	69	302	-	-	-	-	-
TILLVERKNING	6	6	-	-	-	-	-	-	-	-	-	-
ÖVERLÅTELSE O. SALUHÅLLANDE	2476	663	63	35	27	30	103	-	-	-	-	-
INNEHAV	4831	1476	103	71	50	39	199	-	-	-	-	-
SPRIT O. VINTILLVERKN.FÖRORDN.	186	88	6	2	1	-	4	-	-	-	-	-
VALUTAFÖRORDNINGEN	35	29	-	1	1	-	-	-	-	-	-	-
BRANDLAGEN 10 PAR	-	-	-	-	-	-	-	-	-	-	-	-
SUMMA BROTT	249180	193723	6192	2238	1233	888	4106	261	424	824	1174	1816

SUMMA PERSONER I ALDER																SAMT-
12	13	14	15	16	17	18	19	20	21-24	25-29	30-34	35-39	40-49	50-59	60-ÅR	LIGA
11	57	140	384	491	552	589	554	634	1822	1914	1824	1974	3857	2918	1472	19209
-	-	-	-	1	-	3	4	10	66	79	64	59	133	104	74	597
7	43	102	281	347	433	436	339	330	572	350	196	141	155	92	36	3862
6	30	66	217	252	311	278	227	222	286	104	31	20	12	7	-	2071
1	13	34	60	89	109	135	93	68	125	47	29	8	6	2	-	819
-	-	2	4	6	13	23	19	40	161	199	136	113	137	83	36	972
2	4	10	66	90	62	59	82	84	154	146	139	90	154	118	68	1328
-	-	-	-	-	4	25	66	110	552	573	548	528	1217	1216	756	5595
-	-	-	-	-	-	-	1	4	90	387	564	785	1603	1013	341	4788
-	1	7	7	13	21	21	16	17	88	86	79	58	96	58	41	609
-	1	4	3	8	8	8	9	4	32	41	27	19	22	11	3	200
-	-	-	2	2	4	7	2	7	28	23	31	22	41	22	23	214
-	-	-	1	-	5	2	2	2	19	14	8	11	15	12	6	97
-	-	3	1	3	4	4	3	4	9	8	13	6	10	13	9	98
-	4	5	10	9	3	8	6	20	40	61	40	29	98	66	29	428
1	2	16	9	12	14	8	15	17	84	63	47	64	82	58	26	522
1	3	-	11	19	15	29	25	42	176	169	147	220	319	193	101	1480
11	75	178	674	812	960	985	776	693	1250	635	319	162	149	46	11	7742
10	53	121	501	549	640	638	495	436	694	322	133	64	61	20	2	4745
1	22	55	171	262	316	343	272	251	533	302	172	86	69	10	-	2865
-	-	-	-	-	-	1	-	-	-	2	3	-	-	-	-	6
-	5	12	41	74	94	116	81	78	189	99	69	34	26	3	-	921
1	17	43	130	188	222	226	191	173	344	201	100	52	43	7	-	1938
-	-	2	1	1	4	4	8	6	22	9	11	10	14	6	3	101
-	-	-	1	-	-	-	1	-	1	2	3	2	5	10	6	31
-	-	-	-	-	-	-	-	-	-	-	-	-	-	-	-	-
3396	5962	8783	14233	15948	13287	12494	11105	10981	31320	21835	13142	11301	16835	9047	3984	208152

BROTT	UPP- KLA- RADE BROTT	TILL BROTTEN SKYLDIGA PERSONER										
		ANTAL BEGÅNGNA BROTT						SUMMA PERSONER I ÅLDER				
		1	2	3	4	5	6 EL FLER	7	8	9	10	11
E FALL AV DÖD DÄR BROTTSLIGT FÖRFARANDE EJ MISSTÄNKTS	27	24	2	-	-	-	-	-	-	-	-	-
SJÄLVMORD EJ I FÖRENING MED MORD ELLER DRÅP	26	23	2	-	-	-	-	-	-	-	-	-
DRUNKNING	-	-	-	-	-	-	-	-	-	-	-	-
ÖVRIGA EJ I SAMBAND MED TRA- FIKOLYCKA	1	1	-	-	-	-	-	-	-	-	-	-
F FALL AV BRAND DÄR BROTTSLIGT FÖRFARANDE EJ MISSTÄNKTS	33	39	-	-	1	2	2	5	4	5	4	2

SUMMA PERSONER I ÅLDER																SAMT-	
12	13	14	15	16	17	18	19	20	21-24	25-29	30-34	35-39	40-49	50-59	60-ÅR	LIGA	
-	-	-	-	-	-	-	1	1	1	3	5	1	1	3	7	3	26
-	-	-	-	-	-	-	1	1	1	3	5	1	1	2	7	3	25
-	-	-	-	-	-	-	-	-	-	-	-	-	-	1	-	-	1
3	1	1	-	-	-	-	-	-	-	2	1	2	1	1	2	2	34

STATISTISKA CENTRALBYRÅN

BROTTSKODLISTA

15.1.1968

A BROT MOT BROTTSBALKENBROT MOT LIV OCH HÄLSA (3 KAP)

Mord, dråp (1, 2 §§)		<u>Försök</u>
<u>med användning av skjutvapen</u>	0301	i förening med självmord eller självmordsförsök
	0302	övrigt
		<u>Fullbordat brott</u>
	0303	i förening med självmord eller självmordsförsök
	0304	övrigt
Mord, dråp (1, 2 §§)		<u>Försök</u>
<u>ej med användning av skjutvapen</u>	0305	i förening med självmord eller självmordsförsök
	0306	övrigt
		<u>Fullbordat brott</u>
	0307	i förening med självmord eller självmordsförsök
	0308	övrigt
Barnadråp (3 §)	0309	
Fosterfördrivning (4 §)	0310	
Misshandel, grov (6 §)	0311	med dödlig utgång
	0312	annan
Misshandel, övrig (5 §)	0313	med dödlig utgång
	0314	annan
Vållande till annans död (7 §)	0315	i samband med trafikolycka
	0316	i övriga fall
Vållande till kroppsskada eller sjukdom (8 §)	0317	i samband med trafikolycka
	0318	i övriga fall
Främmande av fara för annan (9 §)	0319	

BROT MOT FRIHET OCH FRID (4 KAP)

Hemfridsbrott, olaga intrång (6 §)	0401
Olaga hot (5 §)	0402
Ofredande (7 §)	0403
Övriga brott mot 4 kap	0404

ÄREKRÄNKNING (5 KAP)

Ärekränkingsbrott (hela kap 5)	0501
--------------------------------	------

SEDLIGHETSBRÖTT (6 KAP)

Våldtäkt, våldförande (1 §)	0601	mot kvinna under 15 år
	0602	mot kvinna 15 år eller äldre
Heterosexuell otukt	0603	med barn under 15 år (3, 5 §§)
	0604	annan heterosexuell otukt (2, 4, 5 §§)
Homosexuell otukt	0605	med barn under 15 år (3 §)
	0606	annan homosexuell otukt (2, 4 §§)
Otuktigt beteende (6 §)	0607	exhibitionism
	0608	annat otuktigt beteende
Koppleri, främjande av otukt (7 §)	0609	
Förförelse av ungdom (8 §)	0610	

BRÖTT MOT FAMILJ (7 KAP)

Brott mot familj (hela kap 7)	0701	
-------------------------------	------	--

STÖLD, RÅN OCH ANDRA TILLGREPPSBRÖTT (8 KAP)

Tillgrepp av motordrivet fort- skaffningsmedel (1-4, 7-8 §§)	0801	biltillgrepp, <u>försök</u>
	0802	biltillgrepp, <u>fullbordat</u>
	0803	motorcykel
	0804	moped
	0805	båt
	0806	annat
Tillgrepp av ej motordrivet fort- skaffningsmedel	0807	cykel
	0808	båt
	0809	annat
Inbrottsstöld (<u>ej av skjutvapen o d,</u> se nedan)	0810	i kassaskåp, kassavalv o d (oavsett lokal)
	0811	i skola, bibliotek, undervisningslokal
	0812	i idrotts-, bad- och sportanläggning
	0813	i läkar- och tandläkarpraktik, sjukhus
	0814	i biograf, teater, nöjeslokal, samlingslokal ungdomslokal
	0815	i hotell, pensionat eller liknande
	0816	i kafé, konditori, restaurang, näringsställe
	0817	i apotek
	0818	i butik, varuhus
	0819	i kiosk, varuautomat, skyltskåp
	0820	i kontor
	0821	i fabrik, lager, verkstad (ej bilverkstad)
	0822	i bod, byggnadsplats
	0823	i garage, bensinstation, bilverkstad
	0824	i bostadslägenhet, bostadsvilla
	0825	i källare, vind
	0826	i sommarvillan, sport- eller kolonistuga
0827	inom militärförläggning	
0828	i fartyg, farkost	
0829	inom hamnområde (i de fall brottet ej går att specificera enligt koder ovan)	
0830	annan inbrottsstöld (ej i motordrivet fort- skaffningsmedel, se nedan)	

Stöld av skjutvapen, ammunition och sprängämnen (<u>även inbrottsstöld</u>)	0831 från militärt förråd
	0832 från militärförläggning
	0833 från skytteorganisation
	0834 från vapenhandlare
	0835 från sprängämneshörråd (ej militärt)
	0836 ur bostadshus
	0837 ur fritidshus
	0838 ur motorfordon
	0839 övrig stöld/inbrottsstöld av skjutvapen, ammunition och sprängämnen
Stöld, snatteri och bo-dräkt i övrigt (1-4 §§ <u>utom tillgrepp av fortskaffningsmedel samt inbrottsstöld och stöld enligt ovan</u>)	0840 ur eller från motordrivet fortskaffningsmedel (<u>även medelst inbrott</u>)
	0841 ur eller från cykel
	0842 under flygtransport
	0843 under järnvägstransport
	0881 under båttransport
	0844 under posttransport
	0845 fickstöld, stöld av eller ur persedel någon bär med sig
	0846 i skola, bibliotek, undervisningslokal
	0847 i idrotts-, bad- och sportanläggning
	0848 i läkar- och tandläkarpraktik, sjukhus
	0849 i biograf, teater, nöjeslokal, samlingslokal och ungdomslokal
	0851 på campingplats, friluftsbad
	0852 på hotell, pensionat, restaurang och liknande
	0853 i butik, varuhus
	0854 i kontor
	0855 i fabrik
	0856 i lager
	0857 i verkstad
	0858 i bostadslägenhet, " <u>åldringsbrott</u> "
	0859 i bostadslägenhet, annat
	0860 i källare, vind o d
	0861 i militärförläggning
	0850 inom hamnområde (i de fall brottet ej går att specificera enligt koder ovan)
	0880 övrig stöld, snatteri, bo-dräkt (<u>ej av skjutvapen o d</u>)
Rån, även grovt (5, 6 §§) <u>med användning av skjutvapen</u>	0862 bankrån
	0863 postrån
	0864 butiksrån
	0865 taxirån
	0866 rån mot " <u>åldring</u> "
	0867 annat rån
Rån, även grovt (5, 6 §§) <u>ej med användning av skjutvapen</u>	0868 bankrån
	0869 postrån
	0870 butiksrån
	0871 taxirån
	0872 rån mot " <u>åldring</u> "
	0873 annat rån
Rubbning av besittningsförhållande till motordrivet fortskaffningsmedel (8 §)	0874
Övriga brott mot 8 kap	0875

BEDRÅGERI OCH ANNAN OREDLIGHET (9 KAP)

Bedrägeri, även grovt, bedrägligt beteende (1-3 §§)	0901	medelst check
	0902	mot postverket
	0903	mot hotell och restaurang samt mot taxiförare
	0904	mot automat
	0905	mot " <u>Åldring</u> "
	0906	övrigt
Utpressning, ocker (4, 5 §§)	0907	
Häleri, häleriförseelse (6, 7 §§)	0908	
Övriga brott mot 9 kap	0909	

FÖRSKINGRING OCH ANNAN TROLÖSHET (10 KAP)

Förskingring, även grov, undandräkt (1-3 §§)	1001	
Olovligt förfogande (4 §)	1002	över avbetalningsgods
	1003	annan olovligt förfogande
Fyndförseelse (8 §)	1004	
Övriga brott mot 10 kap	1005	

GÄLDENÄRSBROTT (11 KAP)

Gäldenärsbrott (hela kap 11)	1101	
------------------------------	------	--

SKAdegÖRELSEBROTT (12 KAP)

Skadegörelse, även grov, åverkan (1-3 §§)	1201	på motorfordon (ej genom brand)
	1202	genom brand (även på motorfordon)
	1203	annan skadegörelse
Tagande av olovlig väg (4 §)	1204	

ALLMÄNFARLIGA BROTT (13 KAP)

Mordbrand, även grov (1, 2 §§)	1301	
Allmänfarlig vårdslöshet (6 §)	1302	vållande av brand (brand, som ej redovisas som mordbrand, skadegörelse eller som brand under F (kod 7001)
	1303	annan allmänfarlig vårdslöshet
Övriga brott mot 13 kap	1304	

FÖRFALSKNINGSBROTT (14 KAP)

Urkundsförfalskning, även grov, undertryckande av urkund m m (1-4, 9 §§)	1401	check
		legitimationshandlingar:
	1402	svenska körkort
	1403	svenska pass
	1404	postens identitetskort
	1405	övriga legitimationshandlingar
	1406	annat

Signaturförfalskning (5, 9 §§)	1407
Penningförfalskning, olaga spridande av efterbildning (6, 9, 10 §§)	1408
Övriga brott mot 14 kap	1409

MENED, FALSKT ÅTAL OCH ANNAN OSANN UTSAGA (15 KAP)

Mened, osann partsutsaga eller ovarsam utsaga (1-3 §§)	1501
Övriga brott mot 15 kap	1502

BROTT MOT ALLMÄN ORDNING (16 KAP)

Brott mot allmän ordning (16 kap <u>utom</u> 15 och 16 §§)	1601
--	------

BROTT MOT ALLMÄN VERKSAMHET (17 KAP)

Misshandel riktad mot person med ämbetsmannaskydd	1701	mot polisman (1 §), ringa brott
	1702	mot polisman (1 §), ej ringa brott
	1703	mot ordningsvakt (1 §)
	1704	mot annan person (1, 3 §§)
Hot, förgripelse, missfirmelse mot tjänsteman (1-3, 5 §§)	1705	
Våldsamt motstånd (4 §)	1706	
Övriga brott mot 17 kap	1707	

HÖGMÅLSBROTT (18 KAP)

Högmålsbrott (hela kap 18)	1801
----------------------------	------

BROTT MOT RIKETS SÄKERHET (19 KAP)

Brott mot rikets säkerhet (hela kap 19)	1901
---	------

ÄMBETSBROTT (20 KAP)

Ämbetsbrott (hela kap 20)	2001
---------------------------	------

BROTT AV KRIGSMÄN (21 KAP)

Undanhållande och rymning (11, 12 §§)	2101
Övriga brott mot 21 kap (<u>utom 15 och 16 §§</u>)	2102

KRIGSARTIKLAR (22 KAP)

Krigsartiklar (hela kap 22)	2201
-----------------------------	------

B TRAFIKBROTTLAGEN

Grov vårdslöshet i trafik (1 § 2 st)	3001
Olovlig körning, även grov (3 § 1 st)	3002
Trafikbrottslagen, 3 § 2 st	3003
Trafikbrottslagen, 3 § 3 st	3004
Rattfylleri, rattonykterhet (4 §)	3005
Smitning (5 §)	3006

C I BROTTSBALKEN OCH TRAFIKBROTTLAGEN EJ UPPTAGNA BROTT,
FÖR VILKA ÄR STADGAT STRÄNGARE STRAFF ÄN BÖTER

Checklagen	4001	
Varusmuggling, olovlig befattning med smuggelgods (varusmugglingslagen 1, 3, 4, 6 §§)	4002	narkotika
	4003	annat
Brott mot författningar angående rusdrycker och öl (<u>dock ej olovlig sprittillverkning, se under D</u>)	4004	
Skattestrafflagen	4005	
Underlåtenhet att inbetala löneavdrag för skatt (uppbördsförrordningen, 80 § 1 mom 2 st)	4006	
Vapenförrordningen	4007	olaga innehav av pistol eller kulsprutepistol
	4008	olaga innehav av jaktvapen
	4009	olaga innehav av annat vapen
	4010	annat brott mot vapenförrordningen
Jaktlagstiftningen	4011	
Fiskelagstiftningen	4012	
Övriga brott	4013	

D BROTT MOT NEDANSTÅENDE FÖRFATTNINGAR
ÄVEN OM ENDAST BÖTER INGÅR I STRAFFSKALAN

Narkotikaförrordningen (KF 14.12.1962)	5001
Olovlig sprittillverkning (KF 26.5.1961)	5002
Valutaförrordningen (KF 5.6.1959)	5003

E FALL AV DÖD DÄR BROTTSLIGT FÖRFARANDE EJ
MISSTÄNKS, MEN SOM FÖRANLETT POLISUNDERSÖKNING

Själv mord (<u>andra än i förening med mord eller dråp</u>)	6001
Drunkning	6002
Olycksfall i arbete	6003
Övriga (<u>ej i samband med trafikolycka</u>)	6004

F FALL AV BRAND DÅR BROTTSLIGT FÖR-
FARANDE EJ MISSTÄNKTS, MEN SOM
FÖRANLETT POLISUNDERSÖKNING 7001

G ANNAT

Åtgärder enligt lagen 4.6.1964 om
samhällsfarlig asocialitet 8001
Bötesförvandling 8002

H BÖTESBROTT ELLER ANNAT FÖRFARANDE
SOM EJ UPPTAGITS I OVANSTÅENDE
FÖRTECKNING 9001

Anm: Koden 9001 används även vid ändrad
bedömning. Ex: ett brott mot uppbörds-
förrordningen 80 § 1 mom 2 st (=kod 4006)
bedöms sedermera vara hänförligt till
brott mot 80 § 1 mom 1 st, för vilket
endast är stadgat böter. Koden ändras
till 9001.

Bilaga 2 a

ANVISNINGAR

Anmärkning om tillgrepp/förloret gods på anvisat sätt i fält 100 endast om utrymme finns för silt gods. I annat fall anmärkning gods på »ANMÄLAN, fortsättningsblad/godsuppgift» (RPS 403:4 a-e). Tag inte upp

gods både på denna blankett och på fortsättningsblad/godsuppgift, utan endast på endera av dessa blanketter.

01 Polisdistrikt a)	02 Distriktskod a)	ANMÄLAN Allmän	03 Ref-nr A-71- 401407			
04 Arbetsenhet	05 Anmälningsupptagare		06 Datum	07 Klockan		
			08 <input type="checkbox"/> Be- sök	09 <input type="checkbox"/> Tfn	10 <input type="checkbox"/> Skri- velse	Bil.
					Sid.	

11 Målsägande (efternamn och alla förnamn, yrke/titel)	12 F-år -mån -dag	13 Ink datum:	14 K nr b)
15 Postadress (utdelningsadress och ortadress) samt telefon bostad och arbete		16 Handläggare, sektion/rotel	
17 Anmälare (efternamn, tilltalsnamn, postadress, telefon) annan än målsägande			Brottskod
Misstänkt/Berörd person (efternamn och om möjligt alla förnamn)			26
		F-år -mån -dag -nr	
18	19		27
20	21		
22	23		28
24	25		
30 Brotte/händelse samt brottsobjekt (t ex »inbrottsstöld i radioaffär», »Försvunnen pojke»)			29
31 V-dag] Brottsdatum] Klockan	32 [V-dag] Brottsdatum] Klockan
← BROTSTID →		33 Målsnr (överlämnat ärende) c)	
36 Plats för brotthändelsen (adressangivelse)			Platskod
			34 Kom- Område mun

100 Övriga uppgifter om brotthändelsen samt godsförteckning (ange i ordning: Tillvägagångssätt, spår, vittnen m m samt signalement; därefter gods, som numreras och förtecknas i varugrupper med beskrivning, identifieringsbeteckning och värdeuppgift)

RPS 403:1 a-f, 3. 72. 523 000 sst. ALLF 407 72 061 SPA S31m 22105

Bilagor	102	103	104	105	96 Kronor
<input type="checkbox"/> 101 Godsuppgift	<input type="checkbox"/> Skrivelse	<input type="checkbox"/> Brpl- uprot	<input type="checkbox"/> Målsägandetalan	<input type="checkbox"/> Forts-blad	Sis gods värde
106 Försäkringsbolag			107 Ja	109	110
112 Afa:angivelse (endast vid angivelsebrott)		108 Nej	113 Datum	114 Målsägandens namnteckning (vid angivelsebrott)	111 Spärr: datum
ANMÄLT BROTTE ANGES TILL ÄTAL					115 Anm kontr

a) Det på dar anmälan diarieförs (i regel där brotthändelsen skett)

b) Registrator skall kontrollera att distriktskod i fält 02 är identisk med diarieförande distrikts kod. Felaktig distriktskod skall korrigeras

c) Ifylls av registrator i förekommande fall

