

P3
535
- 1970:1
Sverige
R

SVERIGES OFFICIELLA STATISTIK

Kriminalstatistik 1970

Del 1. Polisstatistik

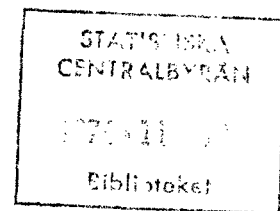

SCB

STATISTISKA CENTRALBYRÅN · STOCKHOLM

INLEDNING

TILL

Kriminalstatistik del 1. Polisstatistik / Statistiska centralbyrån. – Stockholm : Statistiska centralbyrån, 1968-1976. – (Sveriges officiella statistik).

Täckningsår: 1967-1973.

Med innehållsförteckning, sammanfattning, och parallelltitel på engelska:

Criminal statistics. Part 1. Offences investigated by the police

Föregångare:

Brott som kommit till polisens kännedom / Statistiska centralbyrån. – Stockholm : Statistiska centralbyrån, 1960-1967. – (Sveriges officiella statistik).

Täckningsår: 1959-1966.

För år 1951-1958 finns redovisning av Brott som kommit till polisens kännedom i Statistisk Tidskrift:

1951: ST 1952:3, s. 189-207

1955: ST 1957:1, s. 57-74

1952: ST 1954:1, s. 20-38

1956: ST 1958:4, s. 223-244

1953: ST 1955:1, s. 24-42

1957: ST 1959:3, s. 181-206

1954: ST 1955:12, s. 682-700

1958: ST 1959:10, s. 611-637

Brott som kommit till polisens kännedom 1950 / Statistiska centralbyrån. – Stockholm : Statistiska centralbyrån, 1951. – (Sveriges officiella statistik).

Täckningsår: 1950

Efterföljare:

Rättsstatistisk årsbok / Statistiska centralbyrån. – Stockholm : Statistiska centralbyrån, 1975-1993. – (Sveriges officiella statistik).

Täckningsår: 1974-1992

Översiktspublikationer:

Brott och straff i Sverige : historisk kriminalstatistik 1750-2010 / Hanns von Hofer. – Stockholm: Kriminologiska institutionen, Stockholms universitet, 2011.

Kriminalstatistik del 1. Polisstatistik 1970. – (Sveriges officiella statistik).
Digitaliserad av Statistiska centralbyrån (SCB) 2015.

P3
535
- 1970:1
Sverige
R

SVERIGES OFFICIELLA STATISTIK

Kriminalstatistik 1970

Del 1. Polisstatistik

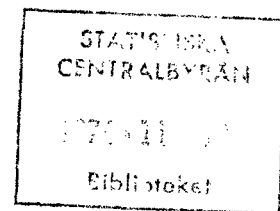

SCB

STATISTISKA CENTRALBYRÅN · STOCKHOLM

Criminal Statistics 1970

Part 1. Offences investigated by the police

Form för hänvisning. Kriminalstatistik 1970 (SOS). Del 1. Polisstatistik Statistiska centralbyrån. Stockholm 1974.

Publikationen har för 1959—1966 utgivits i Sveriges officiella statistik: Rättsväsen under titeln Brott som kommit till polisens kännedom. Från och med årgång 1967 har den fått sin titel ändrad till »Kriminalstatistik, Del 1. Polisstatistik». Del 2 behandlar domstols- och åklagarstatistiken.

Preliminära uppgifter för år 1970 har tidigare publicerats i serien Statistiska meddelanden R 1971:6.

Suggested citation. Criminal statistics 1970 (SOS). Part 1. Offences investigated by the police. National Central Bureau of Statistics. Stockholm 1974.

The report has previously been published within the series of Official Statistics of Sweden: Courts Crime Police, under the title of Offences known to the police. From the 1967 issue the title has been changed to »Criminal Statistics. Part 1. Offences investigated by the police».

Preliminary data for 1970 have been published in the Statistical Reports series R 1971:6.

Förord

Preface

Denna rapport har i allt väsentligt samma utformning som den närmast föregående redovisningen.

Polisstatistiken har omlagts fr o m årgången 1968 i samband med övergången till automatisk databehandling av de centrala polisregistren hos rikspolisstyrelsen. Därvid har statistikens insamlingsrutiner helt integrerats i de centrala polisregistrens insamlingsrutiner. SCB erhåller numera underlag till polisstatistiken på magnetband från rikspolisstyrelsens datasystem.

Övergången till automatisk databehandling hos rikspolisstyrelsen har medfört avsevärda fördröjningar i redovisningen av underlag till polisstatistiken till SCB. Dessa förseningar har även allvarligt påverkat rikspolisstyrelsens redovisning av underlag till 1970 års statistik och fördröjt arbetet med 1970 års publikation.

Stockholm den 14 maj 1974

INGVAR OHLSSON

Nils Elmhammer

Innehåll

Contents

5	Teckenförklaring	Explanation of symbols
6	Sammanfattning på engelska	Summary in English
8	Svensk-engelsk ordlista	List of terms
	Beskrivning	Description
11	Sammanfattning	Summary
11	Inledning	Introduction
11	Rättsstatistiken	Statistics of justice
12	Polisstatistikens tidigare publicering	Previous publishing of police statistics
12	Omläggningar av statistiken	Revisions of the statistics
12	Polisstatistikens syfte	The purpose of the police statistics
12	Rapporteringsystemet	The reporting system
12	Rapportering och bearbetning	Reporting and processing
13	Innehållet i polisens rapportering	Data reported by the police
14	Statistikens redovisning	Coverage of the statistics
14	Enheter i statistiken	The statistical units
14	Materialets avgränsning i tiden	Limitation in time
14	Brottsredovisningen	The recorded crimes
14	Den regionala redovisningen	The regional distribution
15	Några definitioner	Some definitions
15	Felkällor	Sources of error
15	Mörkertal	Dark numbers
15	Brottsräkningen	Counting of crimes
15	Klassificeringen av brott	The classification of crimes
16	Brott i samband med trafik	Crimes in connection with traffic
16	Övrigt	Other questions
	Diagram	Diagrams
18	1. Procentuella månadsvariationer i antalet anmälda brott för vissa brottsgrupper 1968, 1969 och 1970	1. Certain reported offences, monthly variations from annual average 1968, 1969 and 1970
20	2. Förändringar i antalet anmälda brott mot brottsbalken, 1969—1970	2. The change of the number of certain reported offences against the Penal Code between 1969 and 1970
20	3. Antalet barn och ungdomar i åldern 10—20 år som misstänkts ha begått brott per 1 000 av medelfolkmängden i resp åldersklass i hela riket, 1969 och 1970	3. Juveniles aged 10—20 years who have been suspected of committing offence per 1 000 of the mean population in the age group, 1969 and 1970
21	4. Uppklaringsprocent för olika brott mot brottsbalken i vissa regioner och i hela riket, 1969 och 1970	4. The percentage of clearances in certain regions and in the whole country by kind of offence, 1969 and 1970
	Tabeller	Tables
25	1. Anmälda brott i hela riket, 1950, 1955, 1960 och 1965—1970	1. Reported offences in the whole country 1950, 1955, 1960 and 1965—1970
26	2. Anmälda brott i vissa regioner, 1960—1970	2. Reported offences in certain regions, 1960—1970

28	3. Anmälda brott i vissa regioner efter brottets art och månaden för anmälan, 1970	3. Reported offences in certain regions by kind of offence and by month of report, 1970
60	4. Uppklarade brott och upklaringsprocent i vissa regioner, 1970	4. Offences cleared up and percentage of clearances in certain regions, 1970
92	5. Personer som skäligen misstänkts för brott, efter kön, antal brott och ålder vid tiden för brottet, 1970	5. Persons who have reasonably been suspected of an offence, by sex, number of offences, and age at the time of the offence, 1970
94	6. Personer som skäligen misstänkts för brott efter brottets art, antal brott och ålder vid tiden för brottet, 1970	6. Persons who have reasonably been suspected of an offence by kind of offence, number of offences, and age at the time of the offence, 1970
	Bilagor	Appendices
108	1. Kodning av brott	1. Classification system of offences
117	2. Uppgiftsformulär	2. Forms

Teckenförklaring
Explanation of
symbols

»	Repetition
—	Intet finns att redovisa
..	Uppgift ej tillgänglig eller alltför osäker för att anges
.	Logiskt omöjlig uppgift
	Siffra inom parentes efter brottsbenämning i förspalt anger brottets paragrafnummer i resp lag eller författning

Repetition
Magnitude nil
Data not available
Category not applicable
Digit within parenthesis after offence category in the stub of a table denotes the section of the offence in the Penal Code or in other Acts or Statutes

Summary

Sweden's statistics relating to the police were published for 1959—66 in the Official Statistics of Sweden: Courts, Crime and the Police series the title being »Offences Known to the Police». From 1967 these statistics have been published in the same series under the heading of »Criminal Statistics. Part I. Offences Investigated by the Police». Part 2 consists of the report, »Crime and Criminals», which records criminality dealt with by the courts and the public prosecution authorities.

The statistics of the police are also produced as preliminary monthly statistics, which are published in the series »Statistical Reports» (sub-group R). A report on serious criminality is also published in the same series.

Sweden's statistics of justice are otherwise presented in a report entitled »Courts», which deals with the functions of the courts and the executory authorities and especially with proceedings in civil and criminal cases, and also a report, »The Correctional System», which relates to the work of the correctional authorities and the people who are their concern. Both are part of the Official Statistics of Sweden series. The Statistical Reports (sub-group R) series contains the reports »The Execution of Sentences» and »Statistics on Recidivism».

Over the years the statistics of the police have had to be revised in various ways. Considerable changes were necessitated in the compilation of these statistics when the police organisation was put on a national footing and when a

new Penal Code entered into force on 1st January 1965. On 1st January 1968 there was another revision of the statistics, which was called for by the introduction of ADP in the reporting system of the police force. On account of these revisions of the statistics, the data for the various years are not fully comparable.

The statistics of the police reflect the »visible» criminality in the community i.e. criminality which has been registered by the police after it has been brought to their notice either by the general public, as an outcome of police investigations or in some other way. The main purpose of the statistics is to give a general description of criminality in this country, its distribution by various types of offences as well as of its development and regional distribution.

The statistics of the police are based on data which the police districts and the public prosecution authorities send in to the National Police Board. The National Central Bureau of Statistics obtains the basis for its statistics from the National Police Board and is responsible for processing and publishing them.

The present report records:

- a) offences notified: offences which have been brought to the notice of the police and registered by them in 1970;
- b) offences cleared up: both offences cleared up in 1970 and notified in that year, and offences cleared up in 1970 and notified in that year or previously.

Since 1968 the statistics also comprise certain data on persons who reasonably have been suspected of an offence.

The statistics cover the following offences:

- a) offences against the Penal Code except drunkenness and disorderly conduct (Penal Code except Chap. 16, § 15 and 16);
- b) offences against the Road-Traffic Offences Act except § 1, para. 1 and § 2; this therefore includes gross carelessness on the road, unlawful driving, driving a motor vehicle when under the influence

of drink, driving with ability impaired by alcohol and hit-and-run offences;

- c) offences against special penal Acts and Statutes other than the Road-Traffic Offences Act for which a penalty heavier than a fine is stipulated;
- d) offences against certain special Statutes even if the scale of penalties only comprises fines, such Statutes being the Drug Offences Ordinance, the Drug Penalties Act, the Ordinance concerning the Illegal Distilling of Spirits and Wines and the Currency Ordinance.

The offences have been enumerated in such a way that the number of separate occasions that a certain section of the law has been infringed is regarded as being equivalent to the number of offences. In general an attempt has been made to pay regard to the wording of the section of the law concerned, the customary view taken of the offence and the usual way of committing the offence in question.

The classification of the offences has been carried out in accordance with a special code of offences (cf. List in English of the Classification of Offences used in Certain Tables).

An offence is regarded as being cleared up

- 1) if the police investigation shows that no offence has been committed;
- 2) if the police investigation establishes the fact that the offence has been committed by a person before he reached fifteen years of age (no person may be sentenced to a sanction for an offence he has committed before he reached fifteen years of age);
- 3) if the public prosecutor decides to forego prosecution (it is generally held that before the prosecutor can exercise his powers, an investigation into the offence must have established that the person to benefit from such a remission has in fact committed the offence);
- 4) if the public prosecutor decides to start proceedings against the offender (the public prosecutor, with certain exceptions, is bound by law to prosecute a per-

son when there is adequate evidence against him/her);

5) if the person who has committed the offence is known but cannot be prosecuted for some reason (he is dead, there is no right to prosecute because the period of limitation of time has expired);

6) if, in the case of offences where legal proceedings may only be taken after notification of an offence, no notification has been made or has been recalled.

The report records two types of percentages relating to cases cleared up which are based on the relation between, a) the number of offences cleared up in 1970 which had been notified in that year and the number of offences notified in 1970;

b) the number of offences cleared up in 1970 which were notified that year or previously and the number of offences notified in 1970.

List of terms

absoluta tal	absolute numbers, frequence	brott mot staten	crimes against the state
allmänfarliga brott	crimes involving public danger	brott mot vissa författningar	crimes (offences) against
allmänfarlig vårdslöshet	carelessness endangering the public	även om endast böter ingår i straffskalan	certain statutes even if the range of punishment only comprises fines
annan, annat	other	brott mot övriga lagar och författningar för vilka är stadgat svårare straff än böter	crimes (offences) against other statutes where imprisonment may be imposed
annan inbrottsstöld	other burglary, not in motor-driven conveyance	båtar	boats
annan stöld, snatteri	other theft, petty theft	checkbedrägeri	fraud in connection with cheques
annan stöld, snatteri, bodräkt	theft, petty theft, and family theft in other respects (except unauthorized takings and thefts of motordriven conveyance)	checker	cheques
		checklagen	The Cheque Act of 1932
		cyklar	pedal cycles
antal uppklarade brott	number of crimes cleared up	drunkning	drowning
barnadrap	infanticide	därav	of which
bedrägeri, bedrägligt beteende	fraud, fraudulent conduct	därav enligt 8 kap BrB	of which in accord with the Penal Code ch. 8
bedrägeri och annan oredlighet	fraud and other dishonesty	därav försök	of which attempt
bilar	motor cars	därav försök till mord, dråp	of which attempt to murder, attempt to manslaughter
biltillgrepp	unauthorized takings and thefts of motor cars	ej av vapen o d exhibitionism	not of weapons etc. indecent exposure
bodräkt	family theft	fall där brottsligt förfarande ej misstänkts	cases of death or fire which no criminal acting has been suspected, but which the police have investigated
brand	cases of fire	fickstöld	theft aimed at an object which someone carries on his person, pocket-picking
brott	crime, offence	fiskelagstiftningen	fishing laws
brott av krigsman	crimes by members of the armed services	fosterfördrivning	abortion
brott mot allmänheten	crimes against the public	från cykel	from pedal cycle
brott mot allmän ordning	crimes against public order (except drunkenness and disorderly conduct)	fullbordat brott	completed crimes (offences)
(utom fylleri och förargelseväckande beteende)		fyndförseelse	failure to return lost property
brott mot allmän verksamhet	crimes against public activity	förfalskningsbrott	crimes of falsification
brott mot brottsbalken	crimes against the Penal Code	författningar angående rusdrycker och öl utom sprit-tillverkningsförfordningen	offences against statutes concerning intoxicating liquors and beer, but not unlicensed distilling
brott mot person	crimes against person	förskringring, undandräkt	embezzlement, also grave, withholding property
brott mot familj	crimes against family	förskringring och annan trolöshet	embezzlement and other breaches of trust
brott mot frihet och frid	crimes against liberty and peace	försök till brott	attempt to commit a crime (an offence)
brott mot förmögenheten	crimes against property		
brott mot liv och hälsa	crimes against life and health		
brott mot rikets säkerhet	crimes against the security of the realm		

genom brand gäldenärsbrott	by fire crimes in connection with debts	med barn under 15 år	of children under fifteen years of age
hela riket hemfridsbrott, olaga intrång	the whole country breach of domiciliary peace, unlawful intrusion	med dödlig utgång mened, falskt åtal m m mened m m	resulting in death perjury, false prosecution etc. perjury, untrue statement of a party or careless statement assault
heterosexuell otukt homosexuell otukt hot m m mot tjänsteman hotell-, restaurang-, drosk- bedrägeri häleri, häleriförseelse	heterosexual carnal abuse homosexual carnal abuse threat etc. to public servant fraud committed against hotels, restaurants and cabs receiving stolen goods, petty receiving stolen goods crimes of lease-majesty.	misshandel misshandel, grov misshandel, övriga brott mopeder mordbrand, även grov mord, dråp mord, dråp, barnadråp	aggravated assault assault, other crimes (offences) mopeds arson, grave arson murder, manslaughter murder, manslaughter, infanticide
högmålsbrott		motorcyklar mot annan mot kvinna under 15 år	motor cycles to other person crime against a woman under fifteen years of age crime against a woman fifteen years of age or older
i bod, byggnadsplats i bostadslägenhet eller bostadsvilla i bostadslägenheter i butik i butiker och varuhus i fabrik, verkstad, lager, bensinstation, garage	in shed, building site in flat or in house in flats in shops in shops and stores in factory, workshop, ware- house, filling (petrol) station, garage	mot kvinna 15 år eller äldre mot polisman månad män	to crime against a woman fifteen years of age or older to policeman month men
i fritidshus	in summer cottage, weekend cottage, etc.	narkotikaförordningen narkotikastrafflagen	The Narchotics Drug Act The Narchotics Drug Law
i förening med självmord	in connection with suicide or attempting suicide	okänd olaga hot olovligt förfogande område otuktigt beteende	unknown unlawful threat unlawful disposal region indecent conduct
i kassaskåp, kassavalv o d i kiosk, varuautomat, skyltskåp	in safe, strong-room, etc. in kiosk, mechanical seller, display case in cellar, garret in warehouse in quartering burglary, grave burglary, theft committed by breaking and entering	penningförfalskning m m postbedrägeri	counterfeiting currency, etc. fraud committed against the Post-Office
i källare, vind i lager i militärförläggning inbrottsstöld	index in connection with traffic accident other	procent på byggnadsplats, i bod på campingplatser, friluftsbad	per cent in building site, shed in camping sites, open-air baths (swimming-pools)
indextal i samband med trafikolycka		rattfylleri, rattonykterhet	driving under the influence of drink
i övriga fall		rubbnings av besittningsför- hållande till motordrivet fortskaffningsmedel rån rån, även grovt	disturbance of possession of motordriven conveyances robbery robbery, grave robbery
jaktlagstiftningen	game laws		
koppleri, främjande av otukt	procuring, promoting immorality		
kvinnor kön	women sex		

<p>samtliga sedlighetsbrott signaturförfalskning självmord (ej i förening med mord eller dråp)</p> <p>skadegörelsebrott skadegörelse, åverkan skattestrafflagen</p> <p>smitning sprittillverkningsförordningen städer med 20 000—49 999 inv</p> <p>städer med 50 000— inv</p> <p>stöld av vapen o d även medelst inbrott</p> <p>stöld, rån och andra tillgrepps- brott summa summa personer</p> <p>tagande av olovlig väg tillgrepp av motordrivet fortskaffningsmedel tillgrepp av ej motordrivet fortskaffningsmedel</p> <p>trafikbrottslagen</p> <p>undanhållande, rymning under flygtransport under järnvägstransport under posttransport uppbördsförordningen upplklarade</p>	<p>all crimes against morals forgery of signature suicide (other ihan in connec- tion with murder or manslaughter)</p> <p>crimes inflicting damage damage, grave damage, trespass the law of false or negligent income-tax return</p> <p>»hit- and run-driving» unlicensed distilling towns with 20 000—49 999 inhabitants towns with 50 000— inhabitants</p> <p>theft of weapons etc., including theft committed by breaking and entering</p> <p>theft, robbery, and other crimes of stealing</p> <p>sum sum</p> <p>taking unlawful path unauthorized takings and thefts of motordriven conveyance unauthorized takings and thefts of conveyance not motor- driven</p> <p>The Road Traffic Offences Act</p> <p>absence without leave, desertion during air transport during rail transport during mail transport The Tax Collection Act cleared up</p>	<p>upplklarade brott upplklarade brott som anmälts 1970 upplklaringsprocent ur eller från motordrivet fortskaffningsmedel urkundsförfalskning m m</p> <p>utpressning, ocker</p> <p>valutaförordningen</p> <p>varusmuggningslagen våld mot tjänsteman våldsamt motstånd våldtäkt, våldförande vållande av brand vållande till annans död</p> <p>ålder ålder vid första brottet</p> <p>år</p> <p>ämbetsbrott ärekränkning</p> <p>över avbetalningsgods övriga bedrägeribrott övriga brott övriga brott mot . . .</p> <p>övriga dödsfall övriga kommuner övriga lagar och författningar övriga mord, dråp övrigt</p>	<p>crimes (offences) cleared up crimes (offences) cleared up, reported in 1970 percentage of clearances from motordriven conveyance, also by means of burglary document forgery, also grave, suppression of document extortion, usury</p> <p>The Foreign Exchange Control Act The Smuggling Act violence to public servant violent resistance rape, sexual assault cause of fire by careless handling causing another's death</p> <p>age age at the time of the first crime (offence)</p> <p>year</p> <p>crimes (offences) in office defamation</p> <p>of hire-purchase articles other crimes (offences) of fraud other crimes (offences) other crimes (offences) against . . . other deaths other municipalities other statutes, regulations, etc. other murders, manslaughters other</p>
--	---	---	--

Beskrivning

Description

Sammanfattning

Polisstatistiken bygger på uppgifter som polisdistrikten och åklagarmyndigheterna insänder till rikspolisstyrelsen (RPS). SCB erhåller underlaget för statistiken på magnetband från RPSs datasystem.

Statistiken redovisar enligt en särskild brottskod (se bilaga 1) antal hos polisen anmälda brott och antal under året upplärade brott. Vidare redovisas vissa uppgifter rörande för brott skäligen misstänkta personer.

Omläggning av redovisningen har skett år 1968, varför jämförelser med föregående år kan bli något osäkra. Detta gäller särskilt uppläringsprocenten, vilken icke kunnat beräknas enligt samma metod som tidigare.

Följande tablå ger en översikt över antalet till polisen år 1970 anmälda brott totalt och på 1 000 av medelfolkmängden samt uppläringsprocenten.

Område	Antal	Anmälda brott på 1 000 av medelfolkmängden	Uppklaringsprocent
Stockholm	128 224	172,3	21,0
Göteborg	57 232	127,4	33,7
Malmö	36 168	138,1	25,0
Övriga städer			
50 000— inv	139 079	106,9	31,5
20 000—			
49 999 inv	95 662	80,8	35,5
Övriga kommuner	199 677	48,7	31,8
Hela riket	656 042	81,6	30,0

I efterföljande tablå redovisas antalet personer i olika åldrar som år 1970 varit skäligen misstänkta för brott på 1 000 av medelfolkmängden i samma åldrar i hela riket.

Ålder vid det första av brotten	Personer som misstänkts för brott per 1 000 av medelfolkmängden	Ålder vid det första av brotten	Personer som misstänkts för brott per 1 000 av medelfolkmängden
8 år	3,2	18 år	35,1
9 »	4,3	19 »	36,5
10 »	6,3	20 »	36,0
11 »	9,5	21—24 år	26,6
12 »	14,8	25—29 »	17,8
13 »	24,0	30—39 »	14,1
14 »	31,7	40—49 »	10,0
15 »	38,8	50—59 »	6,3
16 »	36,5	60— »	2,0
17 »	34,2	S:a 15— »	13,0

Inledning

Rättsstatistiken

Statistiken över brottsligheten¹ består av dels polisstatistik, dels domstols- och åklagarstatistik. Polisstatistiken redovisar brottsligheten sådan den registrerats hos polisen. Domstols- och åklagarstatistiken redovisar i huvudsak de för brott dömda personerna samt strafförelägganden, åtalsunderlåtelse och uppgifter om ordningsbot och parkeringsbot. Polisstatistiken framställs dels som preliminär korttidsstatistik (månatlig), dels som definitiv årsstatistik. Domstols- och åklagarstatistiken framställs enbart på årsbasis. Den årliga polisstatistiken samt domstols- och åklagarstatistiken publiceras under rubriken Kriminalstatistik i serien Sveriges Officiella Statistik (SOS), polisstatistiken som del 1 (föreliggande rapport) och domstols- och åklagarstatistiken som del 2. Den månatliga polisstatistiken publiceras i serien Statistiska meddelanden (SM), undergrupp R. I denna serie utkommer också årligen en preliminär redovisning av domstols- och åklagarstatistiken.

Vid sidan av polisstatistiken samt domstols- och åklagarstatistiken finns också en årlig verkställighetsstatistik och en årlig återfallsstatistik, vilka publiceras i serien Statistiska meddelanden, undergrupp R.

¹ Termen brottslighet har här närmast en juridisk-teknisk innebörd, varvid som brott anses gärning för vilken i brottsbalken eller annan lag eller författning är stadgat straff.

Domstolarnas, överexekutorernas och rättshjälpsanstalternas verksamhet samt den fria utomprocessuella rättshjälpen redovisas i publikationen Domstolarna (SOS).

Statistik över kriminalvården utarbetas av kriminalvårdsverket och redovisas i publikationen Kriminalvården (SOS).

Polisstatistikens tidigare publicering

Den officiella polisstatistiken påbörjades år 1950. För tidigare år finns sådan statistik endast för vissa städer, nämligen Stockholm, Göteborg, Malmö, Norrköping och Helsingborg. Den finns publicerad i dessa städers statistiska årsböcker.

Den första officiella årsredogörelsen för landet i dess helhet, avseende 1950, presenterades i en särskild publikation. Rapporterna för åren 1951—1958 publicerades i Statistisk Tidskrift. Publiceringen i serien SOS började fr o m år 1959.

Korttidsstatistiken publicerades för tiden t o m 4:e kvartalet 1951 i Sociala meddelanden, för tiden därefter och t o m 3:e kvartalet 1962 i Statistisk Tidskrift. Publiceringen i serien Statistiska meddelanden (SM) började fr o m 4:e kvartalet 1962.

Omläggningar av statistiken

Polisstatistiken har sedan sin tillkomst blivit föremål för omläggningar av skilda slag. Bl a har vid olika tillfällen gjorts smärre förändringar som gällt brottsredovisningens omfattning, den s k brottskatalogen. Dessa förändringar bör beaktas vid jämförelser mellan olika år men torde inte på något avgörande sätt inverka på jämförbarheten. En mera betydande omläggning av polisstatistiken genomfördes emellertid den 1 januari 1965 i samband med att polisväsendet förstatligades. Samma år trädde också den nya brottsbalken i kraft. På grund av förändrad redovisningsteknik och ny lagstiftning på området är konsekvenserna av denna omläggning betydande vilket bör observeras vid jämförelser med tidigare år. Den 1 januari 1968 genomfördes en ny omläggning av polisstatistiken vilken sammanhängde med införandet av ADB inom polisväsendets rap-

porteringsystem. Till följd av helt nya insamlings- och bearbetningsmetoder fr o m årgång 1968 är statistiken fr o m 1968 ej helt jämförbar med tidigare år.

Polisstatistikens syfte

Polisstatistiken har till uppgift att redovisa den brottslighet som kommit till polisens kännedom antingen genom anmälningar från allmänhetens sida, genom polisens spaningsarbete eller på annat sätt och som registrerats hos polisen. Därmed kan polisstatistiken sägas återspegla den »synliga» brottsligheten i samhället. Förhållandet mellan den verkliga och den synliga brottsligheten brukar anges med s k mörkertal. Storleken av dessa tal kan endast uppskattas genom särskilda undersökningar. Polisstatistiken täcker sålunda inte hela brottsligheten i samhället. Å andra sidan innefattar den en viss del förmenta brott dvs gärningar som under den fortsatta handläggningen visar sig inte kunna betraktas som brott.

Statistikens huvudsyfte är att med nyss angivna begränsningar ge en allmän beskrivning av brottsligheten i landet, dess fördelning på olika typer av brott, samt dess utveckling och regionala fördelning. Statistiken kan i kombination med annat material bl a vara ett hjälpmedel vid beräkning av polisens arbetsbörda samt behovet av resurser inom polis-, åklagar- och domstolsväsendet samt kriminalvården.

Rapporteringsystem

Rapportering och bearbetning

Fr o m år 1968 har som ovan nämnts en total omläggning av rapporteringssystemet för polisstatistiken genomförts. En väsentlig skillnad ligger däri att polisen tidigare sände primärmaterialet direkt till SCB medan uppgifterna i det nya systemet går till rikspolisstyrelsen (RPS) varifrån SCB erhåller magnetband.

Grundmaterialet för polisstatistiken utgörs av dels brottsanmälningar, vilka upprättas på polisdistrikten, dels s k personblad vilka upprättas på polisdistrikten samt hos åklagarmyndigheterna.

När ett brott anmäls fyller polisen i blanketterna i ett set och en av dessa blanketter för brottsanmälan (jfr bil 2 a) sänds omgående till rikspolisregistraturen (Rreg) hos RPS.

I de fall utredningen leder till att en person blir skäligen misstänkt för brottet ifylls ett annat blankettset, de s k personbladen. En av blanketterna insänds alltid omedelbart till Rreg. När utredningen av ärendet avslutats hos polisen sänds ett följande personblad till Rreg. Rreg erhåller ytterligare en blankett (jfr bil 2 b) från åklagaren när denne fattat sitt slutliga beslut i frågan.

Vid vållande till annans död eller till kroppsskada eller sjukdom i samband med trafikolycka och vid brott enligt trafikbrottslagen (TBL)¹ skrivs ingen blankett för brottsanmälan ut hos polisen utan anmälan sker enbart genom personblad om dessa brott inte är kombinerade med andra brott. Trafikbrott utan misstänkt person ingår därför ej i statistiken.

De blanketter som inkommer från polis och åklagare granskas till en början manuellt hos RPS dels i spanings syfte och dels för att konstatera att de är riktigt ifyllda. Samtidigt sker ev erforderlig komplettering av uppgifterna.

Uppgifterna i de granskade blanketterna införs av RPS i maskinella register varvid nya uppgifter som inkommer via de olika personbladen successivt påförs. Det bör observeras att minderåriga (under 15 år) och överåriga (över 80 år) ej tas in i de maskinella registerna, men de ingår i princip i statistiken.

I RPSs behandling av materialet ingår maskinell kontroll av uppgifterna. Efter denna kontroll gör RPS för SCBs räkning årligen ett uttag ur de maskinella registren av brott som anmäls under året och av brott som blivit uppklarade under året samt av personer som misstänkts för de sistnämnda brotten.

Hos SCB blir det material som RPSs översänder föremål för ytterligare kontroller varvid orimliga uppgifter och ologiska kombinationer av data sorteras ut för rättning. Framställningen av tabellerna sker hos SCB.

¹ Av brott enligt denna lag ingår ej brott mot 1 § 1 st samt mot 2 §.

Innehållet i polisens rapportering

De blanketter, Anmälan och Personblad, som ovan berörts, har konstruerats för att samtidigt tillgodose polisiära och statistiska krav. Ur materialet uttas sålunda särskilt de för statistiken nödvändiga uppgifterna.

Blanketten för anmälan innehåller bl a data rörande brottets art och tillvägagångssättet, brottsplatsen, tiden för brottet och ev misstänkt person.

För statistikens brottsredovisning framtas ur blanketten för anmälan främst följande variabler:

polisdistrikt där brottet anmäls
datum för gjord polisanmälan
misstänkt person
brottskod (jfr bil 1)
antal brott
brottstid
brottsplats (distrikt och kommun)

Dessa uppgifter för anmälan ifylls inte, som ovan nämnts, beträffande vållande till annans död eller till kroppsskada eller sjukdom i samband med trafikolycka (BrB 3 kap 7—8 §§), ej heller vid brott enligt trafikbrottslagen (TBL). Brottsredovisningen innefattar där- för inte de berörda brotten.

I vissa fall när ärendet inte går vidare till åklagare och domstol utnyttjas en andra blankett för anmälan. Blanketten innehåller bl a uppgifter om orsak till att ärendet avskrivs. Dessa orsaker kan bl a vara följande:

brott ej styrkt
misstänkt oskyldig
gärningen ej brott
misstänkt minderårig (1—6 år)
åtal ej påkallat ur allmän synpunkt
angivelse saknas/återkallas
brottet preskriberat
misstänkt person avliden

För statistiken utnyttjas som ovan nämnts också data från blanketten Personblad. Denna innehåller uppgifter om person som skäligen misstänks ha gjort sig skyldig till brott, uppgifter om brotten, uppgifter om olika åt-

gärder och tidpunkter för dessa, tidpunkt för ev beslut och beslutsmyndigheten samt vissa uppgifter om medbrottslingar. För statistikändamål framtas ur blanketten främst följande variabler:

polisdistrikt där brottet anmäls
 personnumret för den misstänkte
 nationalitet
 brottskod (jfr bil 1)
 antal brott
 polismyndighetens resp åklagarens beslut
 i åtalsfrågan

Eftersom uppgiftsmaterialet erhålls från polisen resp åklagaren svarar dessa för alla data som ingår i statistiken och åsätter bl a koder för brotten i enlighet med en av SCB i samråd med RPS uppgjord s k katalog över brottskoder (jfr bil 1). Fall som i den fortsatta utredningen visar sig icke vara brott, rubriceras såsom brott av den art brottsanmälan utvisar.

Statistikens redovisning

Enheter i statistiken

Den årliga polisstatistiken utgör i likhet med den preliminära månadsstatistiken en brottsstatistik med brottet som den elementära enheten. Dels redovisas »anmälda» brott, dvs alla brott som kommit till polisens kännedom och registrerats av polisen, dels redovisas även »uppklarade» brott, dvs brott för vilka någon person blivit skäligen misstänkt eller brott som polisen under brottsutredningen av någon anledning kunnat avskriva.

Förutom brott ingår i statistiken vissa andra händelser beträffande vilka brottsligt förfarande ej misstänks men som föranlett polisundersökning. Hit hör självmord, druckning, olycksfall i arbete samt brand utan misstanke om brott.

F r o m år 1968 omfattar statistiken även vissa uppgifter om för brott skäligen misstänkta personer, vilka alltså ingår som enheter i vissa delar av redovisningen. Barn under 7 år som skäligen misstänkts för brott ingår dock ej i redovisningen.

Materialets avgränsning i tiden

Materialet i 1970 års redovisning omfattar följande brottsuppgifter:

- a) anmälda brott: brott som kommit till polisens kännedom och där registrerats år 1970;
- b) uppklarade brott: dels brott som uppklarats 1970 och anmäls samma år, dels brott som uppklarats 1970 och anmäls samma år eller tidigare.

Brottsredovisningen

Statistiken innefattar följande brott:

- a) brott enligt brottsbalken utom fylleri och förargelseväckande beteende (BrB utom 16 kap 15 och 16 §§);
- b) brott enligt trafikbrottslagen utom 1 §, 1 st och 2 §, sålunda ingår grov vårdslöshet i trafik, olovlig körning, rattfylleri, rattonykterhet och smitning (jfr brottskatalogen, bil 1);
- c) brott enligt andra specialstraffrättsliga lagar och författningar än trafikbrottslagen, för vilka är stadgat strängare straff än böter (jfr brottskatalogen, bil 1);
- d) brott enligt vissa speciella författningar även om endast böter ingår i straffskalan, nämligen narkotikaförordningen, narkotikastrafflagen, förordningen om olovlig sprit- och vintillverkning och valutaförordningen.

Bearbetningen av uppgifterna efter brottets art görs enligt de s k brottskatalogerna. Den efterföljande redovisningen i denna publikation sker huvudsakligen enligt den s k lilla brottskatalogen där brotten sammanförts till vissa större grupper, medan en mera detaljerad redovisning enligt den s k stora brottskatalogen (jfr bil 1) endast förekommer i tab 6. För övriga tabeller finns den mer detaljerade redovisningen tillgänglig i arbetstabeller hos Statistiska centralbyrån.

Den regionala redovisningen

De regionala uppgifterna i statistiken avser i princip brottsplatsens belägenhet. Lokaliseringen av brottsplatsen sker i samband med polisutredningen.

Redovisningen i denna publikation innehåller förutom uppgifter för hela riket även vissa tabeller med särskild redovisning av Stockholm, Göteborg, Malmö, övriga städer med minst 50 000 inv, städer med 20 000—49 999 inv samt övriga kommuner. Tabellerna 3—5 har dessutom bearbetats för varje polisdistrikt, varje stad med minst 20 000 inv samt för länen. Detta material finns tillgängligt i arbetstabeller hos SCB.

Några definitioner

Uttrycket anmälda brott används som en sammanfattande beteckning på brott som kommit till polisens kännedom, oavsett om detta sker genom angivelse eller på annat sätt och som registrerats av polisen. I anmälda brott ingår även sådana fall som under utredningens gång av olika skäl inte visar sig vara brott eller vara brott som minderårig misstänkt ha begått.

Vid jämförelser mellan uppgifterna om antal brott under olika år bör beaktas att omläggningen av statistiken år 1965 liksom även de ovan berörda förändringarna år 1968 kan ha haft vissa konsekvenser för antalsräkningen.

Som upklarade brott redovisas fall i vilka

- 1) brott konstaterats icke föreligga;
- 2) brottet misstänkts ha blivit begånget av minderårig som vid gärningens förövande ännu icke fyllt 15 år;
- 3) beslut att ej tala å brottet åtminstone preliminärt meddelats;
- 4) beslut om åtal eller strafföreläggande åtminstone preliminärt meddelats;
- 5) misstänkt uppdragats men frågan om åtal förfallit på grund av preskription, dödsfall eller oanträffbarhet och anledning till ytterligare förundersökning icke funnits;
- 6) angivelse saknas eller har återkallats för brott som endast efter angivelse hör under allmänt åtal.

Två typer av upklaringsprocent redovisas i tabell 4, vilka för redovisningsåret grundar sig på relationen mellan

- a) antalet under år 1970 upklarade brott som anmäls samma år och antalet under år 1970 anmälda brott;

- b) antalet under år 1970 upklarade brott som anmäls år 1970 eller tidigare och antalet under år 1970 anmälda brott.

Med beteckningen »ej brott» avses anmälda förmenta brottsfall vilka vid utredningen befunnits icke vara brott. Såsom »ej brott» har räknats fall, där de objektiva förutsättningarna för brott saknas. Såsom »ej brott» redovisas däremot inte brott som begåtts av minderårig (barn under 15 år).

Felkällor

Mörkertal

Polisstatistiken redovisar den av polisen kända och registrerade, dvs den synliga, brottsligheten. Alla brott kommer emellertid inte till polisens kännedom eller blir registrerade. Av denna anledning är den verkliga brottsligheten större än den i polisstatistiken redovisade. Relationen mellan den synliga och den verkliga brottsligheten kan förete variationer dels i tid och rum och dels olika brottsgrupper emellan, bl a till följd av förändringar i allmänhetens anmälningsbenägenhet från tid till annan, på olika orter samt för olika slag av brott eller till följd av en aktivisering av eller andra förändringar i polisverksamheten.

Brottsräkningen

Beräkningen av antalet brott har skett så att antalet gånger som ett visst lagrum överträtts betraktats som liktydigt med antalet brott. Allmänt har man därvid sökt ta hänsyn till den språkliga avfattningen av tilllämpat lagrum, det allmänna uppfattningssättet samt det vanliga tillvägagångssättet då brott av ifrågavarande slag begås. Variationer i beräkningssättet förekommer emellertid polisdistrikten emellan.

Klassificeringen av brott

Klassificeringen av brotten efter deras beskaffenhet måste enligt sakens natur ske med olika grad av noggrannhet alltefter det stadium, på vilket utredningen befinner sig. Särskilt vanskligt kan brottsrubriceringen

bli, då det gäller icke uppklarade brott. Bedömningsprinciperna vid gränsdragningen mellan olika typer av brott kan också variera polisdistrikten emellan.

Brott i samband med trafik

Vållande till annans död eller till kroppsskada eller sjukdom i samband med trafikolycka och brott enligt trafikbrottslagen ingår i statistiken endast om skäligen misstänkt person finns. Redovisningen av dylika brott har för år 1970 blivit ofullständig, då utredningen om personerna är så omfattande, att uppgifterna ej hunnit läggas in i RPSs register innan SCBs statistikuttag från dessa register gjordes. Till följd härav är antalsuppgifterna om dessa brottsarter underskattade i statistiken och i synnerhet i redovisningen för de sista månaderna under åren i tabell 3. Vidare har detta lett till en motsvarande underskattning av samtliga berörda totalsummor i tabellerna.

Antalet fall av vållande till annans död eller till kroppsskada eller sjukdom i samband med trafikolycka var 783 år 1970 enligt föreliggande redovisning. Detta kan jämföras med antalet enligt en sammanräkning av den preliminära månadsstatistiken, som ävenledes leder till en underskattning av antalet brott. Enligt den preliminära månadsstatistiken uppgick antalet dylika brott till 795 år 1970. Antalet brott enligt trafikbrottslagen var 39 371 enligt föreliggande redovisning och 40 706 enligt den preliminära månadsstatistiken.

Övrigt

Beträffande de minderåriga torde vissa brister föreligga i redovisningen. För straffmyndiga brottslingar ifyller åklagaren normalt den slutliga personbladsblanketten på vilken statistiken baseras men beträffande minderåriga tillämpas annan rutin. Deras fall behandlas normalt inte av åklagare varför vissa luckor i redovisningen kan ha uppkommit.

DIAGRAM

DIAGRAMS

Diagram 1 Procentuella månadsvariationer i antalet anmälda brott för vissa brottsgrupper 1968, 1969 och 1970

1970 —————
 1969 - - - - -
 1968

Brott mot brottsbalken

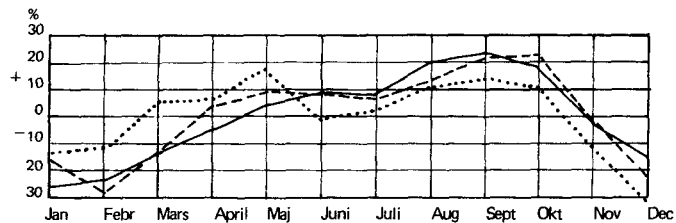

Brott mot person

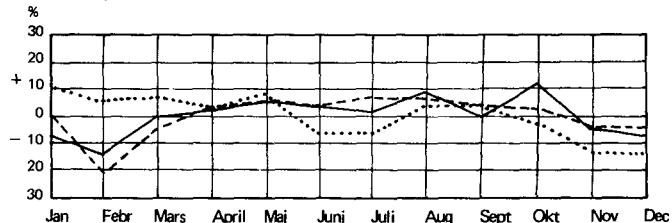

Misshandel (BrB 3 kap. 5-6 § §)

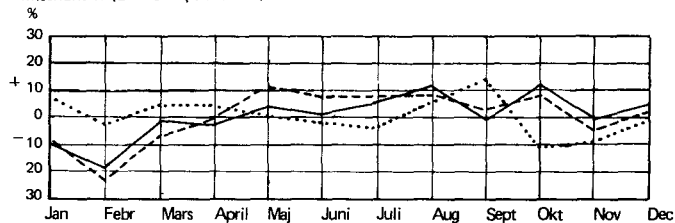

Brott mot förmögenhet

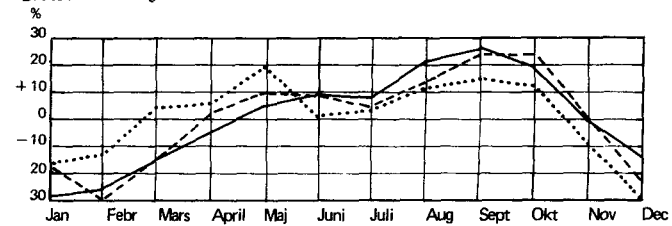

Inbrottsstöld

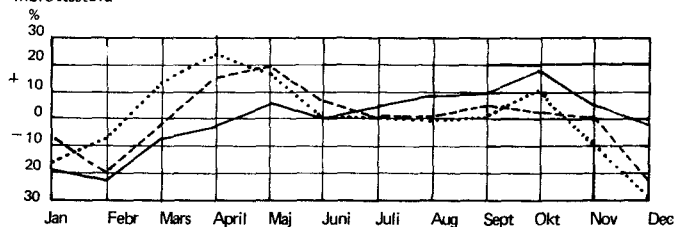

Bitillgrepp

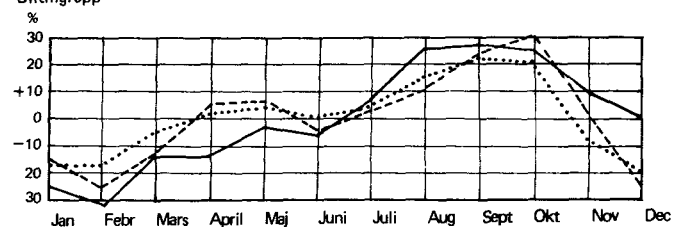

Anmärkning: Diagrammen har konstruerats på följande sätt. Månadsmedeltalet, dvs årssiffran dividerad med 12, för resp. brottsgrupp har framräknats och markeras av en 0-linje. Därefter har månadssiffrornas procentuella avvikelser från detta medeltal beräknats.

Certain reported offences, monthly variations from annual average 1968, 1969 and 1970

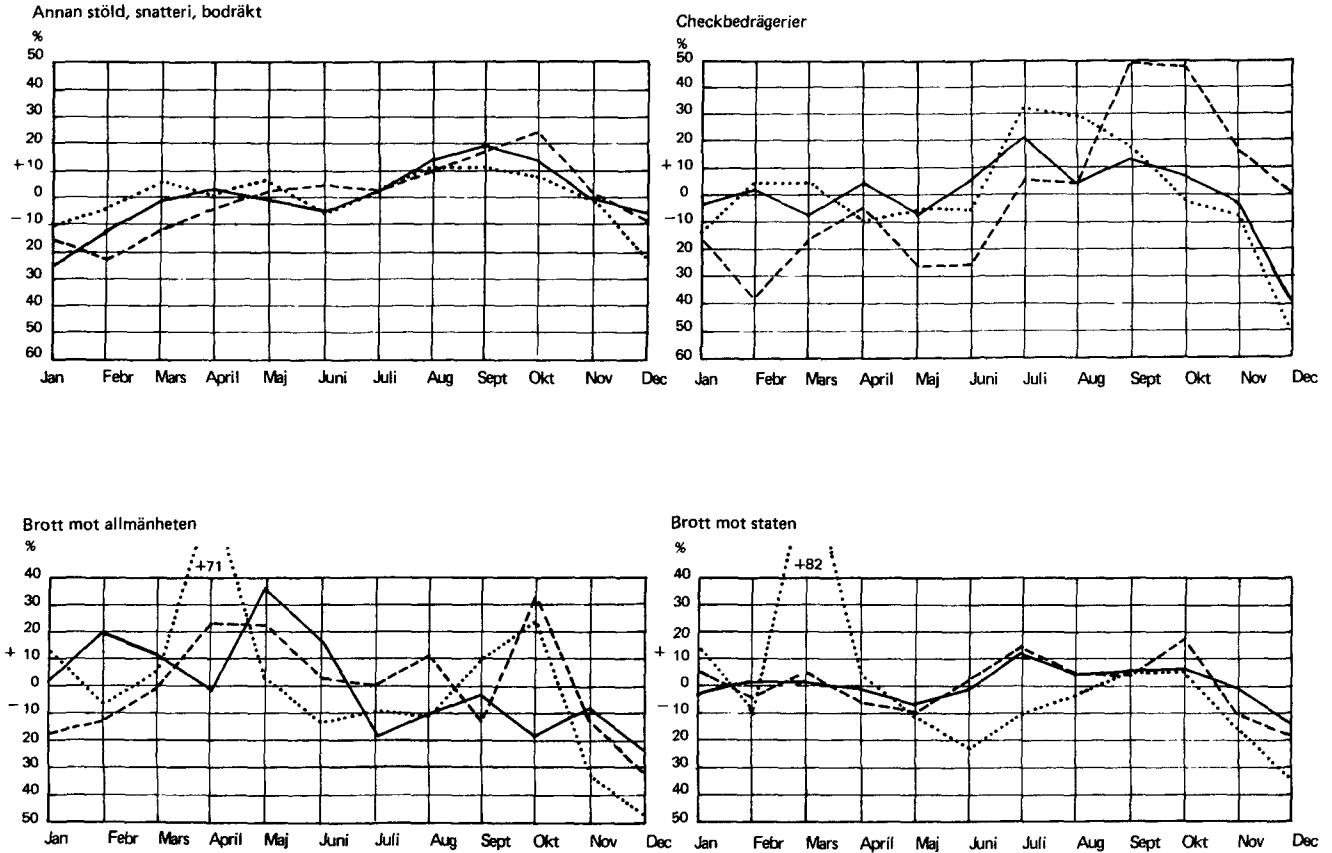

Diagram 2 Förändringar i antalet anmälda brott mot brottsbalken, 1969—1970
The change of the number of certain reported offences against the Penal Code between 1969 and 1970

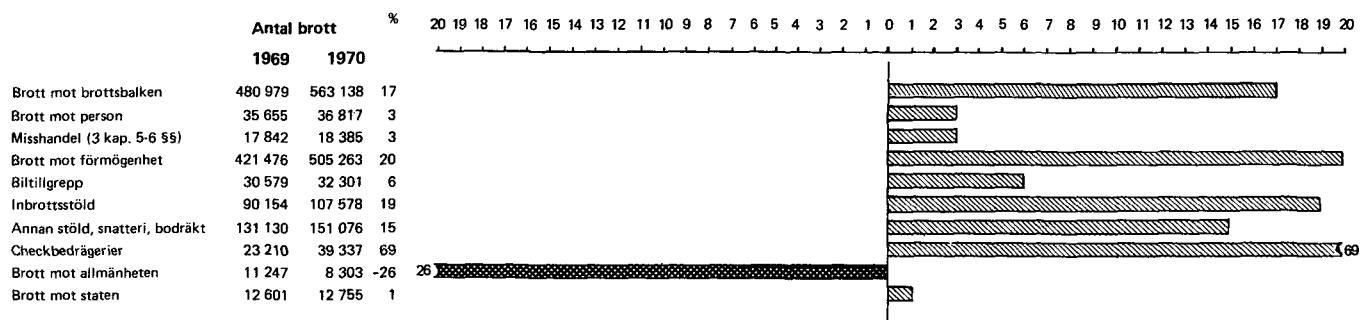

Diagram 3 Antalet barn och ungdomar i åldern 10—20 år som misstänkts ha begått brott per 1 000 av medelfolkmängden i resp åldersklass i hela riket, 1969 och 1970

Juveniles aged 10—20 years who have been suspected of committing offence per 1 000 of the mean population in the age group, 1969 and 1970

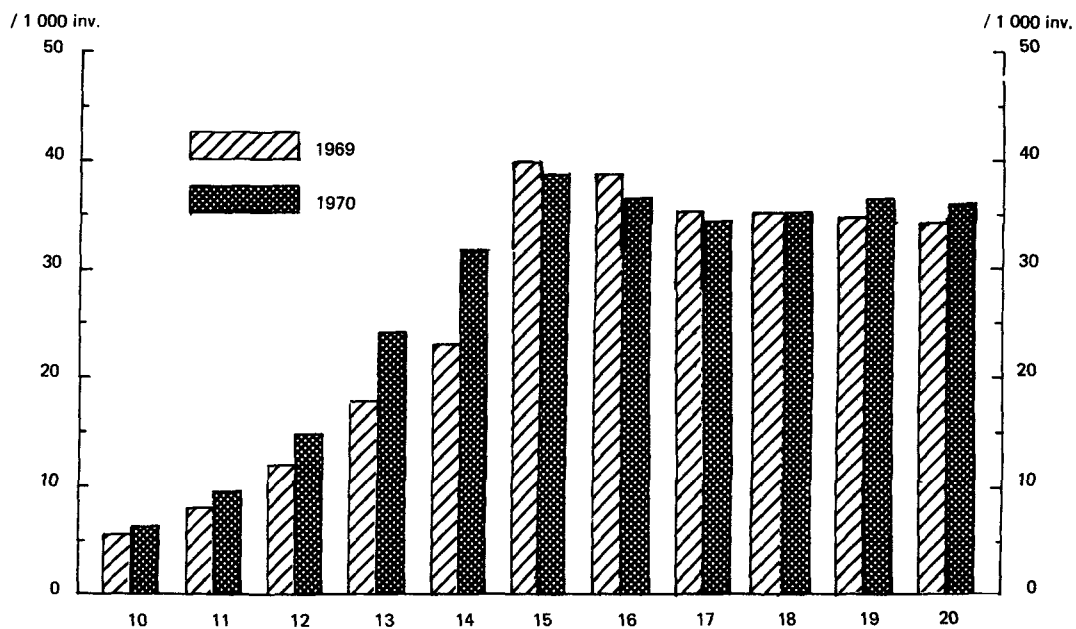
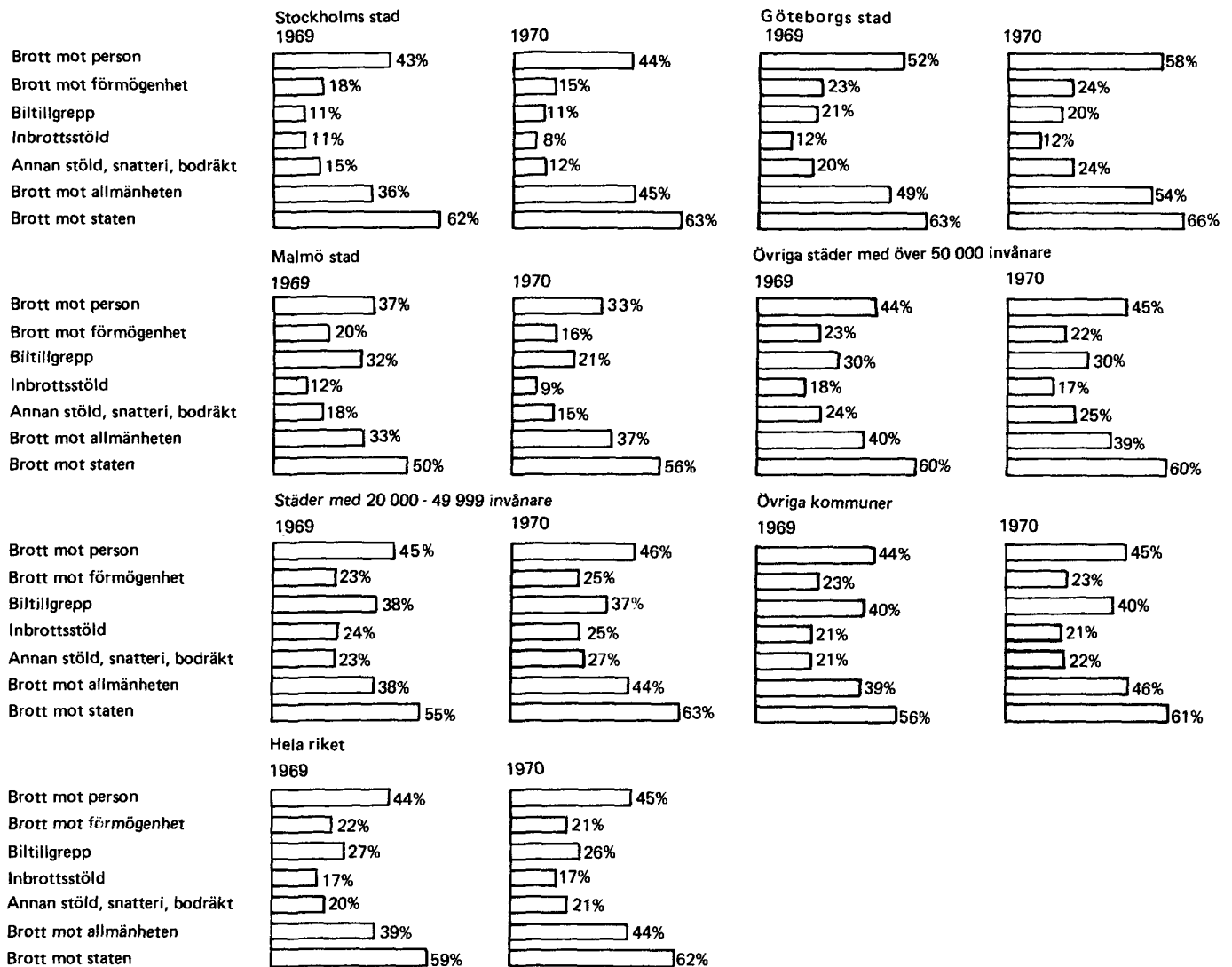

Diagram 4 Upplklaringsprocent för olika brott mot brottsbalken i vissa regioner och i hela riket, 1969 och 1970

The percentage of clearances in certain regions and in the whole country by kind of offence, 1969 and 1970



TABELLER

TABLES

Tabell 1 Anmälda brott i hela riket, 1950, 1955, 1960 och 1965–1970
Reported offences in the whole country, 1950, 1955, 1960 and 1965–1970

Brott	1950	1955	1960	1965	1966	1967	1968	1969	1970
ABSOLUTA TAL									
BROTT MOT BROTTSBALKEN	161778	225231	276314	393660	410904	437042	493926	480979	563138
BROTT MOT PERSON	12665	15101	15985	24165	26862	30752	34357	35655	36817
DÄRAV MORD, DRÅP, BARNADRÅP	133	118	145	170	181	184	229	210	225
MISSHANDEL	7395	8615	8711	11803	13094	13671	16816	17842	18385
VÄLLANDE TILL ANNANS DÖD	295	362	381	649	696	569	567	570	646
VÄLDTÅKT, VÄLDFÖRANDE	350	375	512	587	660	652	603	630	692
BROTT MOT FÖRMÖGENHET	136137	195338	244075	348088	362360	385091	435446	421476	505263
DÄRAV BILTILLGREPP			18219	30704	27328	30198	31319	30579	32301
INBROTTSSTÖLD	20714	..	56302	80584	80520	85469	97493	90154	107578
ANNAN STÖLD, SNATTERI, BODRÅKT	45239	..	73889	120046	124345	128777	137135	131130	151076
RÅN	190	316	469	963	1066	1034	1192	1297	1511
BROTT MOT ALLMÄNHETEN	4161	5986	7507	9712	9449	10031	11368	11247	8303
BROTT MOT STATEN	8280	8566	8601	11695	12233	11168	12755	12601	12755
RATTFYLLERI, RATTONYKTERHET	3460	9071	12702	16494	17031	18001	13191	15090	15992
INDEXTAL									
BROTT MOT BROTTSBALKEN	100	139,2	170,8	243,3	254,0	270,1	305,3	297,3	348,1
BROTT MOT PERSON	100	119,2	126,2	190,8	212,1	242,8	271,3	281,5	290,7
DÄRAV MORD, DRÅP, BARNADRÅP	100	88,7	109,0	127,8	136,1	138,3	172,2	157,9	169,2
MISSHANDEL	100	116,5	117,8	159,6	177,1	184,9	227,4	241,3	248,6
VÄLLANDE TILL ANNANS DÖD	100	122,7	129,2	220,0	235,9	192,9	192,2	193,2	219,0
VÄLDTÅKT, VÄLDFÖRANDE	100	107,1	146,3	167,7	188,6	186,3	172,3	180,0	197,7
BROTT MOT FÖRMÖGENHET	100	143,5	179,3	255,7	266,2	282,9	319,9	309,6	371,1
DÄRAV INBROTTSSTÖLD	100	..	271,8	389,0	388,7	412,6	470,7	435,2	519,3
ANNAN STÖLD, SNATTERI, BODRÅKT	100	..	163,3	265,4	274,9	284,7	303,1	289,9	334,0
RÅN	100	166,3	246,8	506,8	561,1	544,2	627,4	682,6	795,3
BROTT MOT ALLMÄNHETEN	100	143,9	180,4	233,4	227,1	241,1	273,2	270,3	199,5
BROTT MOT STATEN	100	103,5	103,9	141,2	147,7	134,9	154,0	152,2	154,0
RATTFYLLERI, RATTONYKTERHET	100	262,2	367,1	476,7	492,2	520,3	381,2	436,1	462,2
PER 1 000 AV MEDELFOK MÄNGDEN									
BROTT MOT BROTTSBALKEN	23,0	31,0	36,9	50,9	52,6	55,5	62,4	60,3	70,0
BROTT MOT PERSON	1,8	2,1	2,1	3,1	3,4	3,9	4,3	4,5	4,6
DÄRAV MORD, DRÅP, BARNADRÅP	0,0	0,0	0,0	0,0	0,0	0,0	0,0	0,0	0,0
MISSHANDEL	1,1	1,2	1,2	1,5	1,7	1,7	2,1	2,2	2,3
VÄLLANDE TILL ANNANS DÖD	0,0	0,0	0,1	0,1	0,1	0,1	0,1	0,1	0,1
VÄLDTÅKT, VÄLDFÖRANDE	0,0	0,1	0,1	0,1	0,1	0,1	0,1	0,1	0,1
BROTT MOT FÖRMÖGENHET	19,4	26,9	32,6	45,0	46,4	48,9	55,0	52,8	62,8
DÄRAV BILTILLGREPP	2,4	4,0	3,5	3,8	4,0	3,8	4,0
INBROTTSSTÖLD	3,0	..	7,5	10,4	10,3	10,9	12,3	11,3	13,4
ANNAN STÖLD, SNATTERI, BODRÅKT	6,4	..	9,9	15,5	15,9	16,4	17,3	16,4	18,8
RÅN	0,0	0,0	0,1	0,1	0,1	0,1	0,2	0,2	0,2
BROTT MOT ALLMÄNHETEN	0,6	0,8	1,0	1,3	1,2	1,3	1,4	1,4	1,0
BROTT MOT STATEN	1,2	1,2	1,2	1,5	1,6	1,4	1,6	1,6	1,6
RATTFYLLERI, RATTONYKTERHET	0,5	1,2	1,7	2,1	2,2	2,3	1,7	1,9	2,0
ANMÄRKNING									
BROTTE MOT BROTTSBALKENS KAP. 5, 7, 18 OCH 19 (ÄREKRÄNNING, BROTT MOT FAMILJ, HÖGMÅLSBROTT OCH BROTT MOT RIKETS SÄKERHET) INGÅR I TOTALSUMMAN BROTT MOT BROTTSBALKEN FR O M 1965.									

Tabell 2 Anmälda brott i vissa regioner, 1960–1970
Reported offences in certain regions, 1960–1970

Brott	Stockholm	Göteborg	Malmö	Övriga städer med 50 000- invånare	Städer med 20 000- 49 999 invånare	Övriga kommuner	Hela riket
År							
BROTT MOT BROTTSBALKEN							
(SE NOT TILL TAB 1)							
1960	56799	23852	12614	34942	46108	101999	276314
1961	59121	22439	12483	41792	39929	105988	281752
1962	60586	26199	14110	43338	41743	107787	293763
1963	64575	27044	14262	47260	46007	109702	308850
1964	69916	31438	17310	52192	49264	116315	336435
1965	80076	38575	20422	66775	53433	134379	393660
1966	82447	41508	21368	67099	60044	138438	410904
1967	91256	39063	22030	86651	63271	134771	437042
1968	107997	41341	24739	96695	69589	153565	493926
1969	98419	40106	24616	100388	67747	149703	480979
1970	119083	48463	31486	116864	78778	168464	563138
BROTT MOT PERSON							
1960	3176	1229	989	1826	1851	6914	15985
1961	3020	1450	1081	2092	1614	6853	16110
1962	2856	1509	1109	2044	1781	6531	15830
1963	3084	1741	1080	2343	1890	6185	16323
1964	3262	1617	1327	2425	2059	6176	16866
1965	4876	2200	1546	3929	3061	8553	24165
1966	4978	2308	1418	4607	3720	9831	26862
1967	5054	2215	1556	8422	4396	9109	30752
1968	6168	2627	1967	7512	5335	10748	34357
1969	6572	2656	1874	7887	5130	11536	35655
1970	6191	2809	1956	8337	5585	11939	36817
BROTT MOT FÖRMÖGENHET							
1960	50410	21991	11148	31445	41092	87989	244075
1961	53622	20234	10937	37700	35491	92277	250261
1962	54836	23578	12583	39138	36587	93985	260707
1963	58671	24172	12729	42612	41021	95989	275194
1964	63401	28462	15424	47368	44399	103125	302179
1965	71536	34578	18248	59823	46948	116955	348088
1966	73662	37357	19238	59245	52987	119871	362360
1967	82919	35332	19655	73708	55557	117920	385091
1968	98288	36601	22195	84237	59364	134761	435446
1969	88371	35647	22137	86943	58403	129975	421476
1970	109731	44290	28906	103876	69442	149018	505263
BILTILLGREPP							
1960	7933	1722	453	1932	2250	3929	18219
1961	9052	1898	517	2785	2303	4413	20968
1962	10324	2700	744	2944	2399	4725	23836
1963	11120	2113	741	3095	2483	5435	24987
1964	11498	2575	851	3346	2884	5805	26959
1965	11818	4589	900	4315	2954	6128	30704
1966	9917	3700	897	3798	2948	6068	27328
1967	11327	3796	990	4489	3246	6350	30198
1968	10569	3746	1291	5015	3226	7472	31319
1969	9358	3825	1251	5173	3452	7520	30579
1970	8526	4567	1581	5864	3691	8072	32301
INBROTTSSTÖLD							
1960	11809	5702	2962	7182	7319	21328	56302
1961	11442	5575	2868	8017	6790	21768	56460
1962	11611	6708	3691	8826	7168	23998	62002
1963	12264	6685	3640	9672	8778	25081	66120
1964	12587	8501	4079	10874	9060	27429	72530
1965	13208	7808	4040	12422	10062	33044	80584
1966	14234	6998	4044	11580	11006	32658	80520
1967	16603	7697	4165	13797	10789	32418	85469
1968	23803	8407	4551	15949	11599	33184	97493
1969	19628	8098	4310	14525	11179	32414	90154
1970	22896	10454	5330	18250	13662	36986	107578

Brott	Stockholm	Göteborg	Malmö	Övriga städer med 50 000- invånare	Städer med 20 000- 49 999 invånare	Övriga kommuner	Hela riket
År							
ANNAN STÖLD, SNATTERI, BODRÄKT							
1960	17773	7537	2773	8262	11807	25737	73889
1961	19167	6427	2850	11744	10838	29059	80085
1962	19765	7099	3122	12064	11810	30421	84281
1963	21368	8147	3573	13769	14373	33209	94439
1964	24800	9161	4653	15323	15608	35851	105396
1965	29029	12673	5576	19492	15671	37605	120046
1966	28699	13471	6182	19940	17253	38800	124345
1967	31703	13135	5561	24859	17489	36030	128777
1968	32622	13151	6682	26364	18467	39849	137135
1969	30028	12674	5945	26875	17224	38384	131130
1970	35534	14402	7445	30725	19151	43819	151076
BROTT MOT ALLMÄNHETEN							
1960	1765	222	215	814	973	3518	7507
1961	1349	241	237	924	794	3143	6688
1962	1643	489	158	1065	1413	3530	8298
1963	1695	506	186	1068	1158	3827	8440
1964	1940	660	205	1270	1182	3410	8667
1965	1550	864	283	1328	1237	4450	9712
1966	1571	811	298	1407	1170	4192	9449
1967	1430	634	429	2414	1185	3939	10031
1968	1692	1302	276	2482	1559	4057	11368
1969	1525	1103	309	2726	1676	3908	11247
1970	1528	642	299	1643	1041	3150	8303
BROTT MOT STATEN							
1960	1440	407	262	844	2142	3506	8601
1961	1119	513	227	1065	2014	3655	8593
1962	1243	622	259	1079	1940	3688	8831
1963	1119	622	265	1214	1910	3655	8785
1964	1302	698	351	1121	1599	3563	8634
1965	2114	933	345	1695	2187	4421	11695
1966	2236	1032	414	1840	2167	4544	12233
1967	1853	882	390	2107	2133	3803	11168
1968	1849	811	301	2464	3331	3999	12755
1969	1951	700	296	2832	2538	4284	12601
1970	1633	722	325	3008	2710	4357	12755
RATTFYLLERI, RATTONYKTERHET							
1960	1554	1078	573	1210	1773	6514	12702
1961	1766	1241	585	1415	1580	6742	13329
1962	1707	873	505	1491	1597	6505	12678
1963	1488	883	511	1678	1645	6387	12592
1964	1741	1023	620	2046	2193	7199	14822
1965	1768	1077	760	2590	2485	7814	16494
1966	1535	1146	730	2568	2718	8334	17031
1967	1323	1358	585	3366	2991	8378	18001
1968	1146	941	573	3297	3328	3906	13191
1969	1207	991	687	3978	3957	4270	15090
1970	1212	1117	836	4041	4367	4419	15992

Tabell 3 Anmälda brott i vissa regioner efter brottets art och månaden för anmälan, 1970

Reported offences in certain regions by kind of offence and by month of report, 1970

OMRADE	MÅNAD FÖR BROTTSANMÄLAN												
	JAN	FEBR	MARS	APR	MAJ	JUNI	JULI	AUG	SEPT	OKT	NOV	DEC	SUMMA
HELA RIKET													
BROTT MOT BROTTSBALKEN	34903	35655	40897	44809	49363	51047	50532	56108	57893	55225	45747	40959	563138
3 KAP BROTT MOT LIV OCH HÄLSA	1519	1363	1615	1604	1708	1679	1719	1849	1648	1864	1648	1665	19881
MORD, DRAP 1,2													
I FÖRENING MED SJÄLVMORD	-	-	4	6	3	3	4	4	3	5	1	3	36
DARAV FÖRSÖK TILL MORD, DRAP	-	-	2	2	3	-	3	1	2	1	-	2	16
ÖVRIGA MORD OCH DRAP	15	14	15	21	10	15	17	9	14	21	20	11	182
DARAV FÖRSÖK TILL MORD, DRAP	13	11	9	20	8	10	15	7	11	17	12	5	138
BARNDRAP 3	1	1	1	-	-	2	-	2	-	-	-	-	7
FOSTERFÖRDRIVNING 4	-	2	2	-	1	1	2	1	1	-	1	1	12
MISSHANDEL, GROV 6													
MED DÖDLIG UTGÅNG	3	1	1	1	4	1	1	-	-	7	-	1	20
ANNAN	65	39	57	59	70	55	58	59	60	65	80	69	736
MISSHANDEL, ÖVRIGA BROTT 5													
MED DÖDLIG UTGÅNG	1	-	1	-	1	-	4	1	-	5	1	2	16
ANNAN	1308	1201	1441	1420	1524	1488	1540	1641	1459	1631	1443	1517	17613
VÄLLANDE TILL ANNANS DÖD 7													
I SAMBAND MED TRAFIKOLYCKA	61	51	51	49	44	60	41	65	41	54	48	25	590
I ÖVRIGA FALL	8	8	2	3	4	4	5	3	3	8	4	4	56
ÖVRIGA BROTT MOT 3 KAP 8,9	57	46	40	45	47	50	47	64	67	68	50	32	613
4 KAP BROTT MOT FRIHET O FRID	965	957	1112	1160	1188	1160	1039	1125	1097	1220	1019	985	13027
HEMFRIDSBR., OLAGA INTRÅNG 6	200	211	290	251	241	239	212	233	214	240	202	198	2731
OLAGA MOT 5	353	331	373	437	447	440	405	419	371	479	382	416	4853
ÖVR. BROTT MOT 4 KAP 1-4, 7-9	412	415	449	472	500	481	422	473	512	501	435	371	5443
5 KAP ÅREKRÄNKNING	33	35	21	48	46	39	49	37	39	32	47	35	461
6 KAP SEDLIGHETSBRÖTT	314	271	303	297	316	286	309	300	256	314	193	162	3321
VÄLDTÅKT, VÄLDFÖRANDE 1													
MOT KVINNA UNDER 15 ÅR	4	6	4	5	4	11	9	10	4	12	10	2	81
MOT KVINNA 15 ÅR ELLER ÄLDRE	42	49	57	45	62	53	66	68	52	47	36	34	611
HETEROSEXUELL OTUKT													
MED BARN UNDER 15 ÅR 3,5	49	40	57	40	51	42	37	34	53	46	21	30	500
AN. HETEROSEX. OTUKT 2,4,5	9	10	13	10	8	6	3	10	7	12	17	3	108
HOMOSEXUELL OTUKT													
MED BARN UNDER 15 ÅR 3	16	10	9	49	10	9	11	9	6	13	2	2	146
AN. HOMOSEX. OTUKT 2,4	1	2	2	8	1	1	-	-	1	8	-	-	24
OTUKTIGT BETEENDE 6	184	149	154	134	164	156	181	164	131	165	106	89	1777
KOPPLERI, FRÅMJANDE AV OTUKT 7	5	4	6	4	2	8	1	4	1	10	1	1	47
ÖVRIGA BROTT MOT 6 KAP 8	4	1	1	2	14	-	1	1	1	1	-	1	27
7 KAP BROTT MOT FAMILJ	12	5	11	11	5	14	12	22	17	9	4	5	127

BROTT	MANAD FÖR BROTTSANMÄLAN												
	JAN	FEBR	MARS	APR	MAJ	JUNI	JULI	AUG	SEPT	OKT	NOV	DEC	SUMMA
8 KAP STÖLD, RÄN OCH ANDRA TILLGREPPSBROTT	21842	22749	27037	30115	34309	36303	35512	40808	42769	39972	31925	28693	392034
TILLGREPP AV MOTORDRIVET FORT- SKAFFNINGSMEDEL 1-4,7,8													
BIL	2022	1820	2317	2318	2621	2519	2886	3403	3413	3364	2935	2683	32301
DARAV FÖRSÖK	684	669	809	766	866	751	881	1094	1146	1091	964	800	10521
MOTORCYKEL	53	53	87	161	344	387	388	540	575	383	185	114	3270
MOPEDE	747	737	1119	1424	1975	2369	1856	2508	3443	2789	1796	1406	22169
BÅT	7	11	6	17	133	276	230	238	157	114	36	11	1236
ANNAT	9	25	16	14	21	31	27	35	31	21	16	33	279
TILLGREPP AV EJ MOTORDRIVET FORTSKAFFNINGSMEDEL 1-4,8													
CYKEL	1445	1379	1981	3843	6330	8756	7060	9032	9295	7577	4371	3231	64300
ANNAT	94	61	67	75	170	326	210	200	164	151	151	58	1727
INBR. STÖLD, EJ AV VAPEN 1-4	7302	6928	8307	8694	9497	8946	9373	9792	9900	10566	9449	8824	107578
I KASSASKAP, KASSAVALV O D	61	76	66	68	61	75	101	105	104	76	98	72	963
I BOSTADSLÄGENHET ELLER I BOSTADSVILLA	683	623	738	839	947	953	1266	1211	998	964	891	907	11020
I FRITIDSHUS	449	405	600	838	1193	995	657	810	1106	1389	817	847	10106
I BUTIK	1070	867	1048	1166	1217	1128	1326	1189	1137	1174	1126	1118	13566
I FABRIK, LAGER, VERKSTAD, GARAGE, BENSINSTATION	787	734	908	894	1036	1009	1156	1236	1167	1169	1029	940	12065
PÅ BYGGNADSPÅS, I BOD	334	368	519	514	730	591	427	647	608	594	520	414	6266
I KÄLLARE, PÅ VIND	1802	1704	1656	1652	1421	1224	1234	1283	1539	1800	2242	1947	19504
ANNAN INBROTTSSTÖLD	2116	2151	2772	2723	2892	2971	3206	3311	3241	3400	2726	2579	34088
ANNAN STÖLD, SNATTERI, BÖDRÄKT EJ AV VAPEN O D 1-4	9436	10989	12491	12910	12491	11943	12824	14356	15024	14350	12403	11859	151076
FRÅN MOTORDRIVET FORTSKAFFNINGSMEDEL	2995	3047	4169	4126	4232	4084	5458	6246	6260	6097	4750	4357	55821
FICKSTÖLD	193	166	213	160	259	311	302	344	324	259	200	274	3005
I BOSTADSLÄGENHET	651	601	734	756	727	797	857	790	831	747	773	724	8988
I BUTIK, VARUHUS	1588	2140	1906	2749	2034	1556	1639	1688	2072	1866	1835	2101	23174
ÖVRIGT	4009	5035	5469	5119	5239	5195	4568	5288	5537	5381	4845	4403	60088
STÖLD AV VAPEN O D AV. MEDELST INBROTT 1-4	40	202	93	59	75	88	78	83	106	85	86	53	1048
RÄN, ÄVEN GROVT 5,6	101	90	115	119	86	144	159	159	171	149	126	92	1511
ÖVRIGA BROTT MOT 8 KAP 8-10	586	454	438	481	566	518	421	462	490	423	371	329	5539
9 KAP BEDRÄGERI OCH ANNAN ÖREDLIGHET	5987	5788	5723	6456	5600	6290	6549	6319	6333	6283	5885	4388	71601
BEDRÄGERI, BEDR. BETEENDE 1-3 MEDELST CHECK	3200	3351	3036	3398	3034	3462	3954	3433	3715	3523	3216	2015	39337
MOT POSTVERKET	272	292	296	342	433	350	512	486	342	594	519	411	4849
MOT HOTELL, REST., TAXIFÖRARE	334	295	376	382	444	371	439	373	354	328	360	335	4391
ÖVRIGT	1431	1118	1188	1530	1036	1603	1041	1336	1181	1205	1202	1008	14879
UTPRESSNING, ÖCKER 4,5	27	23	11	97	15	11	15	38	29	9	20	13	308
HALERI, HALERIFÖRSEELSE 6,7	699	673	790	671	552	463	556	628	672	597	550	571	7422
ÖVRIGA BROTT MOT 9 KAP 8-10	24	36	26	36	86	30	32	25	40	27	18	35	415

BROTT	MÅNAD FÖR BROTTSANMÄLAN												SUMMA
	JAN	FEBR	MARS	APR	MAJ	JUNI	JULI	AUG	SEPT	OKT	NOV	DEC	
10 KAP FÖRSKINGRING OCH ANNAN TROLÖSHET	610	761	724	542	549	527	562	562	577	601	610	533	7158
FÖRSKINGRING, UNDANDRÄKT 1-3	232	408	436	220	221	219	241	210	235	226	293	196	3137
OLOVLIGT FÖRFOGANDE 4													
ÖVER AVBETALNINGSGODS	77	94	71	67	65	61	66	70	78	105	89	93	936
ANNAT OLOVLIGT FÖRFOGANDE	110	111	114	121	110	102	108	131	92	118	115	97	1329
FYNDFÖRSEELSE 8	18	22	19	24	35	42	22	27	18	26	25	18	296
ÖVRIGA BROTT MOT 10 KAP 5-7	173	126	84	110	118	103	125	124	154	126	88	129	1460
11 KAP GÄLDENÄRSBROTT	50	48	55	52	32	57	49	50	44	57	51	43	588
12 KAP SKADEGÖRELSEBROTT	1845	1781	2449	2797	3685	2854	2977	3315	3337	3182	2668	2992	33882
SKADEGÖRELSE, ÅVERKAN 1-3													
GENOM BRAND	59	54	47	42	73	47	45	42	46	34	42	47	578
ANNAN SKADEGÖRELSE	1781	1723	2398	2747	3607	2799	2926	3263	3283	3141	2621	2943	33232
TAGANDE AV OLOVLIG VÄG 4	5	4	4	8	5	8	6	10	8	7	5	2	72
13 KAP ALLMÄNFÄRLIGA BROTT	297	283	270	299	683	541	299	321	343	303	266	323	4228
MORDBRAND, ÅVEN GROV 1,2	57	82	54	46	51	75	55	43	74	44	35	67	683
ALLMÄNFÄRLIG VÄRDSLÖSHET 6	229	193	199	233	596	451	224	256	245	239	219	244	3328
ÖVRIGA BROTT MOT 13 KAP 3-5, 7-10	11	8	17	20	36	15	20	22	24	20	12	12	217
14 KAP FÖRFÄLSKNINGSBROTT	227	166	340	241	150	147	180	148	169	131	194	121	2214
URKUNDSFÖRFÄLSKN. M M 1-4,9													
CHECK	42	14	15	55	16	22	17	9	16	9	33	2	250
ANNAT	164	127	300	166	118	101	142	114	119	105	126	107	1689
ÖVRIGA BROTT MOT 14 KAP 7-10	21	25	25	20	16	24	21	25	34	17	35	12	275
15 KAP MENED, FÄLSKT ÅTAL M M	184	377	160	141	108	112	83	144	153	128	180	91	1861
MENED M M 1-3	17	14	38	20	13	5	8	12	23	11	16	11	188
ÖVRIGA BROTT MOT 15 KAP 5-13	167	363	122	121	95	107	75	132	130	117	164	80	1673
16 KAP BROTT MOT ALLM. DRÖNING													
UTOM FYLLERI O FÖRÄRGELSE-													
VÄCKANDE BETEENDE	36	36	35	56	44	41	46	62	43	57	69	35	560
17 KAP BROTT MOT ALLMÄN VERKSAMHET	501	473	502	452	583	509	540	562	469	431	512	504	6038
VÄLD MOT TJÄNSTEMAN													
MOT POLISMAN 1	61	67	65	61	92	77	75	96	72	62	82	74	884
I ÖVRIGA FALL 1-3	71	41	72	43	63	49	57	65	45	68	75	81	730
MOT M M MOT TJÄNSTEMAN 1-3,5	121	129	116	107	138	96	128	101	125	82	80	124	1347
VÄLDSAMT MOTSTÅND 4	182	180	177	171	214	226	226	225	147	153	178	176	2255
ÖVRIGA BROTT MOT 17 KAP 6-15	66	56	72	70	76	61	54	75	80	66	97	49	822
18 KAP HÖGMÄLSBROTT	5	4	14	9	4	4	-	2	3	3	1	1	50
19 KAP BROTT MOT RIKETS SÄKERHET	-	-	-	1	6	-	2	-	2	-	-	2	13
20 KAP AMBETSBROTT	88	75	72	79	72	48	66	33	71	84	74	74	836

BROTT	MANAD FÖR BROTTSANMÄLAN												SUMMA
	JAN	FEBR	MARS	APR	MAJ	JUNI	JULI	AUG	SEPT	OKT	NOV	DEC	
21 KAP BROTT AV KRIGSMÄN UTOM Fylleri o. förarg. väck. beteende	388	483	454	449	275	436	539	449	523	554	401	307	5258
Undanhällande, rymning 11,12	177	195	200	179	96	154	185	193	249	271	165	123	2187
Övriga brott mot 21 kap 1-10, 13,14,17,18	211	288	254	270	179	282	354	256	274	283	236	184	3071
TRAFIKBROTTSLAGEN	3605	3214	3554	3427	3479	3354	3699	3613	3944	3369	2534	1579	39371
Rattfylleri, rattonykterhet 4	1250	1181	1247	1343	1615	1621	1695	1622	1604	1316	885	613	15992
Smitning 5	315	299	340	310	267	229	250	265	377	329	271	152	3404
Övriga TBL 1.2ST, 3.1-3ST	2040	1734	1967	1774	1597	1504	1754	1726	1963	1724	1378	814	19975
BROTT MOT ÖVR. LAGAR O. FÖRFATTNINGAR FÖR VILKA ÄR STADGÅT SVARARE STRAFF XN BÖTER	3741	3222	3508	3285	2036	2805	2289	3014	4128	3477	3012	2623	37140
CHECKLAGEN	32	5	71	45	51	116	35	216	239	133	132	36	1111
VARUSMUGGLINGSLAGEN	1117	970	793	1145	410	446	312	379	821	341	382	368	7484
FÖRFATTN. ANG. RUSDRYCK. O. ÖL	512	212	364	151	96	107	91	228	123	92	220	233	2429
UTOM SPRITILLVERKN.FÖRÖRDN. SKATTESTRAFFLAGEN	543	441	428	431	538	710	817	759	860	703	665	799	7694
UPPBÖRDSFÖRÖRDNINGEN 80 PAR 1 MOM 2 ST	1241	1312	1504	1136	581	1044	527	697	1598	1694	1215	885	13434
ÖVRIGA LAGAR OCH FÖRFATTNINGAR	296	282	348	377	360	382	507	735	487	514	398	302	4988
BROTT MOT VISSA FÖRFATTNINGAR ÄVEN OM ENDAST BÖTER INGÅR I STRAFFSKALAN	1339	1316	2302	1791	1427	932	1257	1595	1503	805	1063	1063	16393
NARKOTIKAFÖRÖRDNINGEN	21	8	12	6	2	9	57	8	7	9	7	22	168
NARKOTIKASTRAFFLAGEN	1291	1273	2251	1732	1326	837	1175	1538	1435	761	1019	997	15635
SPRITILLVERKNINGSFÖRÖRDNINGEN	8	3	16	18	15	13	6	13	11	14	16	18	151
VALUTAFÖRÖRDNINGEN	6	7	3	14	1	4	1	1	4	4	1	2	48
BRANDLAGEN 10 PAR	13	25	20	21	83	69	18	35	46	17	20	24	391
SUMMA BROTT	43588	43407	50261	53312	56305	58138	57777	64330	67468	62876	52356	46224	656042
FALL DÄR BROTTSLIGT FÖRFARANDE EJ MISSTÄNKS	1446	1241	1088	1140	1456	1659	1296	1235	1188	1142	1150	1269	15310
SJÄLVMÖRD	119	87	110	151	148	126	136	135	132	110	107	114	1475
ÖVRIGA DÖDSFALL	759	649	627	622	653	713	719	710	686	686	686	760	8270
BRAND	568	505	351	367	655	820	441	390	370	346	357	395	5565

OMRÅDE BROTT	MÅNAD FÖR BROTTSANMÄLAN												SUMMA
	JAN	FEBR	MARS	APR	MAJ	JUNI	JULI	AUG	SEPT	OKT	NOV	DEC	
STOCKHOLM													
BROTT MOT BROTTSBALKEN	7494	7672	8175	10041	9653	10411	10934	12369	11956	12159	9969	8250	119083
3 KAP BROTT MOT LIV OCH HÄLSA MORD, DRÅP 1,2	303	248	274	319	299	266	256	292	287	302	273	301	3420
I FÖRENING MED SJÄLVMORD	-	-	-	-	-	-	-	-	-	3	-	1	4
DÄRAV FÖRSÖK TILL MORD, DRÅP	-	-	-	-	-	-	-	-	-	1	-	1	2
ÖVRIGA MORD OCH DRÅP	9	5	4	4	5	6	5	4	2	4	4	2	54
DÄRAV FÖRSÖK TILL MORD, DRÅP	7	5	3	3	5	5	5	2	1	3	4	-	43
BARNDRÅP 3	-	1	-	-	-	-	-	-	-	-	-	-	1
FOSTERFÖRDRIVNING 4	-	-	-	-	-	-	-	-	-	-	-	-	-
MISSHANDEL, GROV 6													
MED DÖDLIG UTGÅNG	1	-	-	-	-	-	1	-	-	-	-	-	2
ANNAN	27	7	16	23	27	16	13	17	15	23	22	18	224
MISSHANDEL, ÖVRIGA BROTT 5													
MED DÖDLIG UTGÅNG	1	-	-	-	-	-	-	-	-	1	-	-	2
ANNAN	254	221	243	285	255	237	230	256	255	253	233	271	2993
VÄLLANDE TILL ANNANS DÖD 7													
I SAMBAND MED TRAFIKOLYCKA	5	6	4	3	6	4	2	2	-	4	3	1	40
I ÖVRIGA FALL	1	2	-	-	-	-	-	1	2	-	-	1	7
ÖVRIGA BROTT MOT 3 KAP 8,9	5	6	7	4	6	3	5	12	13	14	11	7	93
4 KAP BROTT MOT FRIHET O FRID HEMFRIÐSBR., DLAGA INTRÅNG 6	186	209	191	229	208	184	154	180	194	216	176	167	2294
DLAGA MOT 5	54	56	43	45	44	39	39	43	49	56	43	34	545
ÖVR. BROTT MOT 4 KAP 1-4,7-9	69	83	81	104	99	78	66	80	81	92	73	85	991
ÖVR. BROTT MOT 4 KAP 1-4,7-9	63	70	67	80	65	67	49	57	64	68	60	48	758
5 KAP ÅREKRÄNNING	3	6	1	8	9	9	8	3	3	5	7	13	75
6 KAP SEDLIGHETSBRÖTT VALDTÅKT, VALDFÖRANDE 1	36	31	44	47	30	30	22	27	38	38	18	16	377
MOT KVINNA UNDER 15 ÅR	1	1	1	-	-	4	2	1	-	2	1	-	13
MOT KVINNA 15 ÅR ELLER ÄLDRE	15	10	10	9	12	10	10	13	16	9	7	6	127
HETEROSEXUELL OTUKT													
MED BARN UNDER 15 ÅR 3,5	1	1	3	1	1	1	-	-	2	3	1	2	16
AN. HETEROSEX. OTUKT 2,4,5	1	-	2	2	-	-	1	2	-	-	2	1	11
HOMOSEXUELL OTUKT													
MED BARN UNDER 15 ÅR 3	-	3	-	1	-	2	-	1	3	2	-	-	12
AN. HOMOSEX. OTUKT 2,4	-	-	1	-	-	1	-	-	-	-	-	-	2
OTUKTIGT BETEENDE 6	15	15	24	31	17	10	9	10	16	18	7	6	178
KOPPLERI, FRÄMJANDE AV OTUKT 7	1	1	3	3	-	2	-	-	1	4	-	1	16
ÖVRIGA BROTT MOT 6 KAP 8	2	-	-	-	-	-	-	-	-	-	-	-	2
7 KAP BROTT MOT FAMILJ	4	-	2	2	1	3	2	4	2	2	2	1	25

BROTT	MÅNAD FÖR BROTTSANMÄLAN												SUMMA
	JAN	FEBR	MARS	APR	MAJ	JUNI	JULI	AUG	SEPT	OKT	NOV	DEC	
8 KAP STÖLD, RÅN OCH ANDRA TILLGREPPSBROTT	4508	4698	5352	6585	6678	7289	7485	9014	8942	8532	6790	5953	81826
TILLGREPP AV MOTORDRIVET FORT- SKAFFNINGSMEDEL 1-4,7,8													
BIL	512	458	617	698	641	628	718	887	850	978	826	713	8526
DÄRAV FÖRSÖK	157	137	164	207	181	168	182	232	245	286	227	193	2379
MOTORCYKEL	7	12	16	50	99	121	111	173	171	99	27	9	895
MOPED	66	73	103	149	202	334	158	287	435	332	172	113	2424
BÅT	-	3	-	1	20	35	17	24	20	21	8	1	150
ANNAT	-	-	1	-	-	2	1	2	-	-	-	1	7
TILLGREPP AV EJ MOTORDRIVET FORTSKAFFNINGSMEDEL 1-4,8													
CYKEL	66	54	147	412	1031	1658	1419	1820	1649	1059	428	214	9957
ANNAT	3	1	-	5	14	15	10	13	9	12	10	1	93
INBR.STÖLD, EJ AV VAPEN 1-4	1547	1416	1599	2265	1907	1815	1804	1943	2050	2311	2252	1987	22896
I KASSASKAP, KASSAVALV O D	9	4	6	4	3	13	12	11	13	9	15	8	107
I BOSTADSLÄGENHET ELLER I BOSTADSVILLA	250	205	231	327	297	300	428	372	320	269	291	306	3596
I FRITIDSHUS	6	11	13	48	16	17	16	12	13	18	18	19	207
I BUTIK	335	258	320	330	335	300	280	244	254	261	311	271	3499
I FABRIK, LAGER, VERKSTAD, GARAGE, BENSINSTATION PÅ BYGGNADSPLATS, I BOD	109	105	116	141	161	126	142	151	141	159	168	166	1685
I KÄLLARE, PÅ VIND	31	52	62	77	85	74	60	93	92	97	71	62	856
ANNAN INBROTTSSTÖLD	322	310	316	436	375	380	307	388	530	646	771	578	5359
ANNAN STÖLD, SNATTERI, BOBJÄKT	485	471	535	902	635	605	559	672	687	852	607	577	7587
EJ AV VAPEN O D 1-4	2197	2592	2774	2903	2673	2575	3116	3719	3603	3596	2961	2825	35534
FRÅN MOTORDRIVET FORTSKAFFNINGSMEDEL	849	956	1392	1376	1284	1169	1744	2258	1939	1973	1458	1375	17773
FICKSTÖLD	95	77	73	68	117	114	109	131	169	102	71	82	1208
I BOSTADSLÄGENHET	119	117	139	113	102	137	171	135	151	133	118	103	1538
I BUTIK, VARUHUS	361	535	343	443	373	391	349	379	415	384	398	396	4767
ÖVRIGT	773	907	827	903	797	764	743	816	929	1004	916	869	10248
STÖLD AV VAPEN O D ÄV. MEJELST INBROTT 1-4	6	4	9	4	7	9	10	15	10	8	5	7	94
RÅN, ÄVEN GROVT 5,6	44	30	44	40	31	62	76	69	73	57	53	35	614
ÖVRIGA BROTT MOT 8 KAP 8-10	60	55	42	58	53	35	45	62	72	59	48	47	636
9 KAP BEDRAGERI OCH ANNAN ÖREDLIGHET	1772	1846	1482	2147	1678	2017	2406	2250	1773	2375	2049	1030	22825
BEDRAGERI, BEDR. BETEENDE 1-3													
MEDELST CHECK	1308	1317	1024	1494	1025	1381	1731	1624	1221	1650	1447	595	15817
MOT POSTVERKET	92	159	86	162	269	169	246	215	130	272	193	122	2115
MOT HOTELL, REST., TAXIFÖRARE	89	73	104	115	130	159	169	95	90	95	118	105	1342
ÖVRIGT	161	213	188	262	164	223	130	147	190	211	171	134	2194
UTPRESSNING, ÖCKER 4,5	3	4	2	21	5	2	2	15	4	-	5	6	69
HÅLERI, HÅLERIFÖRSEELSE 6,7	118	72	72	85	80	81	116	152	134	143	111	66	1230
ÖVRIGA BROTT MOT 9 KAP 8-10	1	8	6	8	5	2	12	2	4	4	4	2	58

BROTT	MÅNAD FÖR BROTTSANMÄLAN												SUMMA
	JAN	FEBR	MARS	APR	MAJ	JUNI	JULI	AUG	SEPT	OKT	NOV	DEC	
10 KAP FÖRSKINGRING OCH ANNAN TROLOSHET	86	84	79	79	82	93	111	101	127	108	91	80	1121
FÖRSKINGRING, UNDRÄKT 1-3	35	43	42	38	34	47	65	45	57	40	56	50	552
OLOVLIGT FÖRFOGANDE 4													
ÖVER AVBETALNINGSGODS	14	10	13	9	8	10	12	11	8	15	10	13	133
ANNAT OLOVLIGT FÖRFOGANDE	20	20	13	14	18	17	13	19	12	16	8	7	177
FYNDFÖRSEELSE 8	3	-	-	3	5	1	-	6	2	3	3	3	29
ÖVRIGA BROTT MOT 10 KAP 5-7	14	11	11	15	17	18	21	20	48	34	14	7	230
11 KAP GALDEVÄRSBROTT	1	2	7	2	-	4	1	3	3	4	2	2	31
12 KAP SKADEGÖRELSEBROTT SKADEGÖRELSE, ÅVERKAN 1-3	271	254	315	346	422	263	291	276	331	358	303	498	3928
GENOM BRAND	25	20	22	10	16	12	3	15	17	9	15	13	177
ANNAN SKADEGÖRELSE	246	233	292	336	406	251	288	261	314	349	287	485	3748
TAGANDE AV OLOVLIG VÄG 4	-	1	1	-	-	-	-	-	-	-	1	-	3
13 KAP ALLMÄNFARLIGA BROTT MORDBRAND, ÅVEN GROV 1,2	54	72	58	56	49	40	33	48	52	30	46	47	585
ALLMÄNFARLIG VÅRDSLÖSHET 6	15	46	27	12	7	9	7	11	24	6	8	14	186
ÖVRIGA BROTT MOT 13 KAP 3-5, 7-10	37	22	30	31	34	30	23	35	24	23	35	30	354
	2	4	1	13	8	1	3	2	4	1	3	3	45
14 KAP FÖRFALSKNINGSBROTT URKUNDSFÖRFALSKN. M M 1-4,9	54	44	189	66	29	43	26	34	51	44	39	27	646
CHECK	2	7	4	3	2	2	1	1	1	3	6	1	33
ANNAT	50	35	173	58	26	37	17	25	32	35	24	20	532
ÖVRIGA BROTT MOT 14 KAP 7-10	2	2	12	5	1	4	8	8	18	6	9	6	81
15 KAP MENED, FALSKT ÅTAL M M MENED M M 1-3	46	23	35	17	21	18	25	16	29	25	22	20	297
ÖVRIGA BROTT MOT 15 KAP 5-13	1	4	8	2	2	-	3	2	4	3	-	3	32
	45	19	27	15	19	18	22	14	25	22	22	17	265
16 KAP BROTT MOT ALLM. ORDNING UTOM FYLLERI O FÖRÄRGELSE- VÄCKANDE BETEENDE	7	9	8	10	5	8	5	3	1	3	7	4	70
17 KAP BROTT MOT ALLMÄN VERK- SAMHET	110	94	91	80	107	88	60	83	85	55	98	67	1018
VÅLD MOT TJÄNSTEMAN													
MOT POLISMAN 1	20	17	22	17	19	19	11	21	18	15	22	12	213
I ÖVRIGA FALL 1-3	8	2	9	2	3	6	2	6	2	3	6	4	53
MOT M M MOT TJÄNSTEMAN 1-3,5	25	27	12	19	29	14	18	9	24	9	19	19	224
VÅLDSAMT MOTSTÅND 4	47	38	35	31	46	38	27	36	31	23	31	29	412
ÖVRIGA BROTT MOT 17 KAP 6-15	10	10	13	11	10	11	2	11	10	5	20	3	116
18 KAP HÖGMÅLSBROTT	-	-	-	-	-	-	-	-	-	-	-	-	-
19 KAP BROTT MOT RIKETS SÄKER- HET	-	-	-	1	2	-	-	-	-	-	-	-	3
20 KAP ÅMBETSBRÖTT	18	20	14	10	13	14	9	9	11	10	23	10	161

BROTT	MÅNAD FÖR BROTTSMÅLAN												SUMMA
	JAN	FEBR	MARS	APR	MAJ	JUNI	JULI	AUG	SEPT	OKT	NOV	DEC	
21 KAP BROTT AV KRIGSMÄN UTOM Fylleri o. förarg. väck. beteende	35	32	33	37	20	42	40	26	27	52	23	14	381
Undanhällande, rymning 11,12	6	14	13	11	4	10	11	13	11	26	10	5	134
Övriga brott mot 21 kap 1-10, 13,14,17,18	29	18	20	26	16	32	29	13	16	26	13	9	247
TRAFIKBROTTSLAGEN	404	370	349	391	380	269	385	383	507	412	345	243	4438
Rattfylleri, rattnykterhet 4	109	92	78	112	123	78	111	121	131	101	88	68	1212
Smitning 5	43	53	49	50	43	37	36	26	60	45	39	27	508
Övriga TBL 1.2ST, 3.1-3ST	252	225	222	229	214	154	238	236	316	266	218	148	2718
BROTT MOT ÖVR. LAGAR O. FÖRFATTNINGAR FÖR VILKA ÄR STADGAT SVÄRARE STRAFF ÄN BÖTER	219	168	243	244	275	412	109	439	387	145	348	164	3153
CHECKLAGEN	-	-	-	-	41	115	-	-	159	-	-	-	315
VARUSMUGGLINGSLAGEN	86	58	51	63	45	62	38	52	88	67	51	18	679
FÖRFATTN. ANG. RUSDRYCK. 3. ÖL	-	-	-	-	-	-	-	-	-	-	-	-	-
UTOM SPRITILLVERKN.FÖRÖRN.	28	26	13	6	10	8	16	16	11	13	20	9	176
SKATTESTRAFFLAGEN	65	55	122	122	132	145	18	119	13	12	202	72	1077
UPPBÖRDSFÖRÖRDNINGEN 20 PAR	-	-	-	-	-	-	-	-	-	-	-	-	-
1 MDM 2 ST	1	-	5	13	5	44	-	53	75	13	33	22	264
ÖVRIGA LAGAR OCH FÖRFATTNINGAR	39	29	52	40	42	38	37	199	41	40	42	43	642
BROTT MOT VISSA FÖRFATTNINGAR ÄVEN OM ENDAST BÖTER INGÅR I STRAFFSKALAN	138	120	124	107	95	141	111	143	190	152	108	121	1550
NARKOTIKAFÖRÖRDNINGEN	3	5	-	3	1	3	3	3	5	5	4	2	37
NARKOTIKASTRAFFLAGEN	134	107	119	93	68	113	107	130	159	138	96	112	1376
SPRITILLVERKNINGSFÖRÖRDNINGEN	-	-	-	2	1	-	1	-	1	1	-	1	7
VALUTAFÖRÖRDNINGEN	-	3	1	3	-	3	-	-	2	-	-	1	13
BRANDLAGEN 10 PAR	1	5	4	6	25	22	-	10	23	8	8	5	117
SUMMA BROTT	8255	8330	8891	10783	10403	11233	11539	13334	13040	12868	10770	8778	128224
FALL DÄR BROTTSLIGT FÖRFARANDE EJ MISSTÄNKTS	239	211	196	201	221	205	181	191	161	175	179	204	2364
SJÄLVMORD	20	16	22	24	15	24	14	18	21	13	15	19	221
ÖVRIGA DÖDSFALL	154	134	111	133	121	120	128	134	102	126	124	139	1526
BRAND	65	61	63	44	85	61	39	39	38	36	40	46	617

OMRADE	MÅNAD FÖR BROTTSANMÄLAN												
	JAN	FEBR	MARS	APR	MAJ	JUNI	JULI	AUG	SEPT	OKT	NOV	DEC	SUMMA
GÖTEBORG													
BROTT MOT BROTTSBALKEN	3568	3780	3839	3590	4010	3834	3627	4225	4905	4761	4183	4141	48463
3 KAP BROTT MOT LIV OCH HÄLSA	136	115	149	133	150	120	121	119	136	159	123	141	1602
MORD, DRÅP 1,2													
I FÖRENING MED SJÄLVMORD	-	-	2	-	-	-	1	1	-	-	-	-	4
DARAV FÖRSÖK TILL MORD, DRÅP	-	-	1	-	-	-	1	-	-	-	-	-	2
ÖVRIGA MORD OCH DRÅP	1	2	2	-	1	1	1	1	1	3	3	1	17
DARAV FÖRSÖK TILL MORD, DRÅP	1	1	1	-	-	-	-	1	1	2	-	-	7
BARNDRÅP 3	-	-	-	-	-	-	-	-	-	-	-	-	-
FOSTERFÖRDRIVNING 4	-	-	-	-	-	-	-	-	-	-	-	1	1
MISSHANDEL, GROV 6													
MED DÖDLIG UTGÅNG	-	-	-	-	-	-	-	-	-	-	-	-	-
ANNAN	9	5	8	8	6	2	7	2	4	7	5	11	74
MISSHANDEL, ÖVRIGA BROTT 5													
MED DÖDLIG UTGÅNG	-	-	-	-	-	-	-	-	-	-	-	-	-
ANNAN	121	104	135	119	138	112	109	114	125	148	115	127	1467
VÄLLANDE TILL ANNANS DÖD 7													
I SAMBAND MED TRAFIKOLYCKA	2	1	-	1	1	1	-	-	3	-	-	-	9
I ÖVRIGA FALL	-	-	-	-	-	-	1	-	-	-	-	1	2
ÖVRIGA BROTT MOT 3 KAP 8,9	3	3	2	5	4	4	2	1	3	1	-	-	28
4 KAP BROTT MOT FRIHET OCH FRIED	64	66	75	79	86	83	88	85	68	109	73	69	945
HEMFRIDSBR., OLAGA INTRÅNG 6	11	6	11	8	4	14	12	15	9	18	12	10	130
OLAGA HOT 5	29	33	27	38	47	48	44	42	33	58	38	35	472
ÖVR. BROTT MOT 4 KAP 1-4, 7-9	24	27	37	33	35	21	32	28	26	33	23	24	343
5 KAP ÅREKRÄNKNING	2	1	2	2	4	4	2	3	4	1	7	1	33
6 KAP SEDLIGHETSBRÖTT	18	14	23	12	19	22	15	23	18	28	8	13	213
VÄLDTAKT, VÄLDFÖRANDE 1													
MOT KVINNA UNDER 15 ÅR	-	1	-	1	-	-	2	-	-	-	-	-	4
MOT KVINNA 15 ÅR ELLER ÄLDRE	6	4	9	3	3	8	5	9	2	5	2	7	63
HETEROSEXUELL OTUKT													
MED BARN UNDER 15 ÅR 3,5	2	-	1	1	3	2	2	2	7	5	-	1	26
AN. HETEROSEX. OTUKT 2,4,5	-	-	-	-	-	1	-	-	1	2	-	-	4
HOMOSEXUELL OTUKT													
MED BARN UNDER 15 ÅR 3	-	-	1	2	1	1	-	-	-	1	-	-	6
AN. HOMOSEX. OTUKT 2,4	-	-	-	-	-	-	-	-	-	1	-	-	1
OTUKTIGT BETEENDE 6	9	8	12	5	12	7	6	11	8	11	6	5	100
KOPPLERI, FRÄMJANDE AV OTUKT 7	1	1	-	-	-	3	-	1	-	3	-	-	9
ÖVRIGA BROTT MOT 6 KAP 8	-	-	-	-	-	-	-	-	-	-	-	-	-
7 KAP BROTT MOT FAMILJ	-	2	4	2	-	2	2	1	2	1	-	-	16

BROTT	MÅNAD FÖR BROTTSANMÄLAN												SUMMA
	JAN	FEBR	MARS	APR	MAJ	JUNI	JULI	AUG	SEPT	OKT	NOV	DEC	
8 KAP STÖLD, RAN OCH ANDRA TILLGREPPSBROTT	2153	2661	2796	2596	2658	2763	2748	3090	3606	3605	3095	3023	34794
TILLGREPP AV MOTORDRIVET FORT- SKAFFNINGSMEDEL 1-4,7,8													
BIL	340	303	344	293	311	344	346	411	434	463	479	499	4567
DARAV FÖRSÖK	110	117	121	104	90	98	101	117	117	152	121	121	1369
MOTORCYKEL	4	7	14	25	46	55	53	83	125	61	34	27	534
MOPED	55	48	66	100	154	192	152	228	348	263	157	134	1897
BÅT	2	1	3	6	19	21	17	21	17	7	3	-	117
ANNAT	-	3	-	-	-	1	2	2	5	2	1	-	16
TILLGREPP AV EJ MOTORDRIVET FORTSKAFFNINGSMEDEL 1-4,8													
CYKEL	35	22	36	107	212	251	200	274	351	316	136	84	2024
ANNAT	1	3	-	6	3	10	5	9	11	10	6	5	69
INBR.STÖLD, EJ AV VAPEN 1-4	788	703	1135	759	785	757	869	822	853	1007	1037	939	10454
I KASSASKÅP, KASSAVALV O D	7	8	8	4	5	5	5	1	9	9	12	8	81
I BOSTADSLÅGENHET ELLER I BOSTADSVILLA	91	91	85	69	98	93	120	94	96	97	118	97	1149
I FRITIDSHUS	27	24	49	17	9	8	6	10	10	32	10	19	221
I BUTIK	149	89	121	150	159	131	188	147	143	140	167	171	1755
I FABRIK, LAGER, VERKSTAD, GARAGE, BEVINSTATION	90	45	75	65	64	91	66	116	95	105	87	89	988
PÅ BYGGNADSPÅS, I BOD	32	46	47	44	72	58	35	65	37	61	70	37	604
I KÄLLARE, PÅ VIND	165	171	241	173	143	111	175	128	171	160	230	208	2076
ANNAN INBROTTSSTÖLD	227	229	509	237	235	260	274	261	292	403	343	310	3580
ANNAN STÖLD, SNATTERI, BOORÅKT EJ AV VAPEN O D 1-4	885	1387	1121	1256	1086	1082	1064	1185	1408	1429	1197	1302	14402
FRAN MOTORDRIVET FORTSKAFFNINGSMEDEL	320	299	323	345	440	438	402	463	598	614	525	578	5345
FICKSTÖLD	14	17	20	18	19	23	27	30	20	23	11	28	250
I BOSTADSLÅGENHET	78	53	72	72	70	73	78	65	70	85	55	110	881
I BUTIK, VARUHUS	173	247	189	206	177	134	218	263	326	277	243	262	2715
ÖVRIGT	300	771	517	615	380	414	339	364	394	430	363	324	5211
STÖLD AV VAPEN O D AV. MEDELST													
INBROTT 1-4	5	150	28	3	4	3	2	2	5	5	4	-	211
RAN, AVEN GROVT 5,6	15	7	22	17	18	28	20	27	28	25	20	11	238
ÖVRIGA BROTT MDT 8 KAP 8-10	23	27	27	24	20	19	18	26	21	17	21	22	265
9 KAP BEDRÅGERI OCH ANNAN ÖREDLIGHET	945	620	549	469	702	570	403	607	746	506	565	589	7271
BEDRÅGERI, BEDR. BETEENDE 1-3													
MEDELST CHECK	385	460	329	253	461	384	241	361	498	310	284	301	4267
MOT POSTVERKET	19	11	26	22	43	21	48	40	31	17	51	28	357
MOT HOTELL, REST., TAXIFÖRARE	34	39	52	41	49	39	42	59	46	34	42	38	515
ÖVRIGT	471	55	81	93	79	75	48	105	123	116	124	62	1432
UTPRESSNING, ÖCKER 4,5	-	-	1	1	-	1	1	1	-	-	1	1	7
HÅLERI, HÅLERIFÖRSEELSE 6,7	35	53	55	58	70	49	20	40	44	29	59	159	671
ÖVRIGA BROTT MDT 9 KAP 8-10	1	2	5	1	-	1	3	1	4	-	4	-	22

BROTT	MÅNAD FÖR BROTTSANMÄLAN												SUMMA
	JAN	FEBR	MARS	APR	MAJ	JUNI	JULI	AUG	SEPT	OKT	NOV	DEC	
10 KAP FÖRSKINGRING OCH ANNAN TROLÖSHET	51	66	50	45	42	39	49	43	64	60	53	37	599
FÖRSKINGRING, UNDANDRÄKT 1-3	8	13	18	17	15	12	20	11	24	19	14	11	182
OLOVLIGT FÖRFOGANDE 4													
ÖVER AVBETALNINGSGODS	6	17	10	9	6	7	10	4	12	15	20	13	129
ANNAT OLOVLIGT FÖRFOGANDE	8	14	14	10	8	9	7	10	7	10	11	6	114
FYNDFÖRSEELSE 8	2	2	-	-	-	-	-	2	-	1	-	-	7
ÖVRIGA BROTT MOT 10 KAP 5-7	27	20	8	9	13	11	12	16	21	15	8	7	167
11 KAP GÄLDEVÄRSBROTT	1	-	1	3	5	1	2	2	2	2	4	-	23
12 KAP SKADEGÖRELSEBROTT	103	107	116	118	179	133	100	124	152	168	154	149	1603
SKADEGÖRELSE, ÅVERKAN 1-3													
GENOM BRAND	3	-	-	2	2	3	-	-	2	1	5	4	22
ANNAN SKADEGÖRELSE	100	107	116	115	176	130	100	124	150	167	147	145	1577
TAGANDE AV OLOVLIG VÄG 4	-	-	-	1	1	-	-	-	-	-	2	-	4
13 KAP ALLMÅNFÄRLIGA BROTT	34	39	18	34	54	19	28	13	29	31	44	31	374
MORDBRAND, ÄVEN GROV 1,2	7	7	3	10	5	2	6	5	11	5	8	12	81
ALLMÅNFÄRLIG VÄRDSLÖSHET 6	26	31	14	24	49	17	22	7	18	24	35	19	286
ÖVRIGA BROTT MOT 13 KAP 3-5, 7-10	1	1	1	-	-	-	-	1	-	2	1	-	7
14 KAP FÖRFALSKNINGSBROTT	11	14	8	33	14	16	6	18	8	16	16	6	166
URKUNDSFÖRFALSKN. M M 1-4,9													
CHECK	-	5	-	21	7	-	2	5	-	1	1	-	42
ANNAT	9	7	7	11	3	13	4	8	5	12	12	6	97
ÖVRIGA BROTT MOT 14 KAP 7-10	2	2	1	1	4	3	-	5	3	3	3	-	27
15 KAP MENED, FALSKT ÅTAL M M	5	10	6	6	3	3	3	38	12	8	3	5	102
MENED M M 1-3	1	4	1	1	-	-	-	-	-	2	1	-	10
ÖVRIGA BROTT MOT 15 KAP 5-13	4	6	5	5	3	3	3	38	12	6	2	5	92
16 KAP BROTT MOT ALLM. ORDNING													
UTOM FYLLERI O FÖRARGELSE- VÄCKANDE BETEENDE	2	1	-	-	2	8	-	1	2	24	2	7	49
17 KAP BROTT MOT ALLMÅN VERK- SAMHET	29	33	34	31	66	31	40	40	37	28	27	49	445
VÄLD MOT TJÄNSTEMAN													
MOT POLISMAN 1	6	6	5	4	10	8	14	10	7	6	7	14	97
I ÖVRIGA FALL 1-3	4	1	2	4	6	2	1	2	3	3	7	5	40
MOT M M MOT TJÄNSTEMAN 1-3,5	6	11	11	9	13	4	5	2	7	3	1	11	83
VÄLDSAMT MOTSTÅND 4	7	8	12	9	25	16	16	18	12	8	8	17	156
ÖVRIGA BROTT MOT 17 KAP 6-15	6	7	4	5	12	1	4	8	8	8	4	2	69
18 KAP HÖGMÅLSBROTT	-	-	-	-	1	-	-	1	-	-	-	-	2
19 KAP BROTT MOT RIKETS SÄKER- HET	-	-	-	-	1	-	-	-	-	-	-	-	1
20 KAP ÅMBETSBRÖTT	2	1	-	4	-	1	1	-	1	1	-	1	12

BROTT	MÅNAD FÖR BROTTSANMÄLAN												SUMMA
	JAN	FEBR	MARS	APR	MAJ	JUNI	JULI	AUG	SEPT	OKT	NOV	DEC	
21 KAP BROTT AV KRIGSMÄN UTOM Fylleri o. förarg. väck. beteende	12	30	8	23	24	19	19	17	18	14	9	20	213
Undanhällande, rymning 11,12	4	14	3	12	2	7	13	7	10	5	5	9	91
Övriga brott mot 21 kap 1-10, 13,14,17,18	8	16	5	11	22	12	6	10	8	9	4	11	122
TRAFIKBROTTSLAGEN	350	327	297	298	226	213	199	177	307	302	273	131	3100
Rattfylleri, rattonykterhet 4	107	122	88	106	91	73	64	76	127	115	110	38	1117
Smitning 5	34	22	28	27	23	9	13	11	27	26	30	10	260
Övriga TBL 1.2ST, 3.1-3ST	209	183	181	165	112	131	122	90	153	161	133	83	1723
BROTT MOT ÖVR. LAGAR O. FÖRFATTNINGAR FÖR VILKA ÄR STADGAT SVARARE STRAFF ÄN BÖTER	214	280	368	240	246	87	132	146	268	226	173	383	2763
CHECKLAGEN	20	-	3	3	-	-	-	-	-	-	-	-	26
VARUSMUGGLINGSLAGEN	120	175	232	143	92	42	70	52	71	43	65	174	1279
FÖRFATTN. ANG. RUSDRYCK. O. ÖL UTOM SPRITILLVERKN.FÖRORDN.	31	11	20	23	6	7	1	67	9	10	63	163	411
SKATTESTRAFFLAGEN	31	15	21	50	27	23	9	9	46	51	28	30	340
UPPBÖRDSFÖRORDNINGEN 80 PAR 1 MOM 2 ST	1	64	75	1	56	3	34	1	97	106	3	-	441
ÖVRIGA LAGAR OCH FÖRFATTNINGAR	11	15	17	20	65	12	18	17	45	16	14	16	266
BROTT MOT VISSA FÖRFATTNINGAR ÄVEN OM ENDAST BÖTER INGÅR I STRAFFSKALAN	463	255	1091	194	140	43	178	191	94	60	150	47	2906
NARKOTIKAFÖRÖRDNINGEN	-	-	1	-	-	-	-	1	-	-	-	-	2
NARKOTIKASTRAFFLAGEN	459	247	1084	186	135	41	178	184	94	59	146	43	2856
SPRITILLVERKNINGSFÖRORDNINGEN	-	-	1	4	1	1	-	-	-	-	2	1	10
VALUTAFÖRORDNINGEN	-	-	-	-	-	-	-	1	-	-	-	-	1
BRANDLAGEN 10 PAR	4	8	5	4	4	1	-	5	-	1	2	3	37
SUMMA BROTT	4595	4642	5595	4322	4622	4177	4136	4739	5574	5349	4779	4702	57232
FALL DÄR BROTTSLIGT FÖRFARANDE EJ MISSTÄNKTS	111	99	86	77	84	86	73	90	91	75	94	97	1063
SJÄLVMORD	8	4	4	3	7	9	6	8	6	6	5	7	73
ÖVRIGA DÖDSFALL	76	71	71	57	53	62	56	68	67	58	71	73	783
BRAND	27	24	11	17	24	15	11	14	18	11	18	17	207

OMRADE	MÅNAD FÖR BROTTSANMÄLAN												SUMMA
	JAN	FEBR	MARS	APR	MAJ	JUNI	JULI	AUG	SEPT	OKT	NOV	DEC	
MALMÖ													
BROTT MOT BROTTSBALKEN	1888	1985	1927	2365	2655	2934	2881	3259	3392	3293	2579	2328	31486
3 KAP BROTT MOT LIV OCH HÄLSA	83	80	92	99	120	101	96	112	82	88	78	92	1123
MORD, DRÅP 1,2	-	-	-	-	-	-	-	-	-	-	-	-	-
I FÖRENING MED SJÄLVMORD	-	-	-	-	-	-	-	-	-	-	-	-	-
DARAV FÖRSÖK TILL MORD, DRÅP	-	-	-	-	-	-	-	-	-	-	-	-	-
ÖVRIGA MORD OCH DRÅP	1	-	-	-	-	-	-	1	2	-	-	-	4
DARAV FÖRSÖK TILL MORD, DRÅP	1	-	-	-	-	-	-	1	2	-	-	-	4
BARNDRÅP 3	-	-	-	-	-	1	-	-	-	-	-	-	1
FOSTERFÖRDRIVNING 4	-	-	-	-	-	-	-	-	-	-	-	-	-
MISSHANDEL, GROV 6	-	-	-	-	-	-	-	-	-	-	-	-	-
MED DÖDLIG UTGÅNG	1	-	-	-	-	-	-	-	-	-	-	-	1
ANNAN	6	-	2	2	5	1	3	6	2	7	3	4	41
MISSHANDEL, ÖVRIGA BROTT 5	-	-	-	-	-	-	-	-	-	-	-	1	1
MED DÖDLIG UTGÅNG	-	-	-	-	-	-	-	-	-	-	-	-	-
ANNAN	72	74	88	95	110	92	92	100	76	78	74	82	1033
VÄLLANDE TILL ANNANS DÖD 7	-	-	-	-	-	-	-	-	-	-	-	-	-
I SAMBAND MED TRAFIKOLYCKA	1	4	1	1	1	3	-	2	1	1	1	3	19
I ÖVRIGA FALL	1	-	-	-	-	-	-	-	-	-	-	1	2
ÖVRIGA BROTT MOT 3 KAP 8,9	1	2	1	1	4	4	1	3	1	2	-	1	21
4 KAP BROTT MOT FRIHET O FRID	54	51	65	50	47	48	62	59	50	43	47	51	627
HEMFRIDSBR., OLAGA INTRÅNG 6	15	14	17	12	7	8	8	12	9	4	9	8	123
OLAGA MOT 5	26	17	28	22	23	25	38	29	29	24	23	34	318
ÖVR. BROTT MOT 4 KAP 1-4,7-9	13	20	20	16	17	15	16	18	12	15	15	9	186
5 KAP ÅREKRÄNKNING	-	-	-	1	-	-	-	-	2	-	2	-	5
6 KAP SEDLIGHETSBROTT	11	14	15	19	24	25	13	20	13	4	11	13	182
VÄLDTAKT, VILDFÖRANDE 1	-	-	-	-	-	-	-	-	-	-	-	-	-
MOT KVINNA UNDER 15 ÅR	1	1	-	-	-	-	-	2	-	-	-	-	4
MOT KVINNA 15 ÅR ELLER ÄLDRE	2	4	2	3	4	-	2	1	4	1	3	2	28
HETEROSEXUELL OTUKT	-	-	-	-	-	-	-	-	-	-	-	-	-
MED BARN UNDER 15 ÅR 3,5	2	1	2	-	-	3	-	11	3	-	-	1	23
AN. HETEROSEX. OTUKT 2,4,5	-	-	-	-	-	-	-	-	-	-	-	-	-
HOMOSEXUELL OTUKT	-	-	-	-	-	-	-	-	-	-	-	-	-
MED BARN UNDER 15 ÅR 3	1	-	-	-	5	1	3	-	-	-	-	-	10
AN. HOMOSEX. OTUKT 2,4	-	1	-	-	-	-	-	-	-	-	-	-	1
OTUKTIGT BETEENDE 6	4	6	9	14	12	19	6	4	6	3	8	9	100
KOPPLERI, FRÅMJANDE AV OTUKT 7	1	1	2	1	2	2	1	2	-	-	-	-	12
ÖVRIGA BROTT MOT 6 KAP 8	-	-	-	1	1	-	1	-	-	-	-	1	4
7 KAP BROTT MOT FAMILJ	2	1	-	3	-	2	3	1	4	2	-	1	19

BROTT	MÅNAD FÖR BROTTSANMÄLAN												SUMMA
	JAN	FEBR	MARS	APR	MAJ	JUNI	JULI	AUG	SEPT	OKT	NOV	DEC	
8 KAP STÖLD, RÅN OCH ANDRA TILLGREPPSBROTT	1205	1235	1278	1600	1880	2140	2070	2423	2665	2535	1979	1770	22780
TILLGREPP AV MOTORDRIVET FORT- SKAFFNINGSMEDEL 1-4,7,8													
BIL	99	99	90	107	131	117	180	148	188	144	140	138	1581
DARAV FÖRSÖK	25	31	32	28	39	33	58	46	67	59	47	37	502
MOTORCYKEL	4	4	10	9	48	34	27	45	61	58	42	15	357
MOPED	62	57	88	86	169	202	146	213	366	287	190	146	2012
BÅT	1	-	-	-	6	5	2	1	1	-	-	-	16
ANNAT	1	-	-	1	1	1	-	-	-	2	1	1	8
TILLGREPP AV EJ MOTORDRIVET FORTSKAFFNINGSMEDEL 1-4,8													
CYKEL	159	154	187	315	481	663	602	750	819	699	454	330	5613
ANNAT	4	2	2	1	5	7	1	4	4	2	-	2	34
INBR.STÖLD, EJ AV VAPEN 1-4	381	384	414	460	528	453	453	444	427	427	479	480	5330
I KASSASKÅP, KASSAVALV O D	3	1	8	4	-	5	2	4	-	-	12	10	49
I BOSTADSLÅGENHET ELLER I BOSTADSVILLA	55	34	63	70	80	53	73	78	59	59	59	59	742
I FRITIDSHUS	6	8	15	26	9	4	8	2	9	16	14	9	126
I BUTIK	79	72	72	81	88	62	71	61	81	83	63	71	884
I FABRIK, LAGER, VERKSTAD, GARAGE, BENSINSTATION	32	29	25	38	42	38	37	40	41	42	41	40	445
PÅ BYGGNADSPÅSATS, I BOD	16	9	12	22	38	24	7	22	23	24	25	28	250
I KÄLLARE, PÅ VIND	107	120	97	100	82	102	82	91	80	99	118	123	1201
ANNAN INBROTTSSTÖLD	83	111	122	119	189	165	173	146	134	104	147	140	1633
ANNAN STÖLD, SNATTERI, BODRÅKT EJ AV VAPEN O D 1-4	466	506	454	587	490	630	626	789	767	872	626	632	7445
FRÅN MOTORDRIVET FORTSKAFFNINGSMEDEL	151	164	147	192	165	231	263	304	307	386	228	194	2732
FICKSTÖLD	11	13	8	7	11	11	10	21	14	15	12	28	161
I BOSTADSLÅGENHET	27	38	40	54	34	52	29	42	42	45	42	35	480
I BUTIK, VARUHUS	93	133	111	160	119	115	159	138	170	163	99	178	1638
ÖVRIGT	184	158	148	174	161	221	165	284	234	263	245	197	2434
STÖLD AV VAPEN O D AV. MEDELST INBROTT 1-4	4	3	2	3	-	1	1	-	1	3	3	1	22
RÅN, ÅVEN GROVT 5,6	7	6	5	10	4	10	9	10	10	19	9	8	107
ÖVRIGA BROTT MOT 8 KAP 8-10	17	20	26	21	17	17	23	19	21	22	35	17	255
9 KAP BEDRÅGERI OCH ANNAN ÖREDLIGHET	364	398	272	400	377	428	475	448	375	445	288	220	4490
BEDRÅGERI, BEDR. BETEENDE 1-3 MEDELST CHECK	241	236	158	228	170	136	299	252	198	275	192	75	2460
MOT POSTVERKET	21	22	5	22	33	66	30	68	29	52	6	45	399
MOT HOTELL, REST., TAXIFÖRARE	30	25	31	32	33	23	29	33	26	22	22	26	332
ÖVRIGT	50	68	54	93	74	173	100	83	76	49	49	62	931
UTPRESSNING, ÖCKER 4,5	-	2	-	1	1	2	1	3	3	-	1	-	14
HALERI, HALERIFÖRSEELSE 6,7	21	42	21	22	21	28	16	9	42	46	15	12	295
ÖVRIGA BROTT MOT 9 KAP 8-10	1	3	3	2	45	-	-	-	1	1	3	-	59

BROTT	MÅNAD FÖR BROTTSANMÄLAN												SUMMA
	JAN	FEBR	MARS	APR	MAJ	JUNI	JULI	AUG	SEPT	OKT	NOV	DEC	
10 KAP FÖRSKINGRING OCH ANNAN TROLÖSHET	31	49	33	36	22	24	20	36	31	37	28	34	381
FÖRSKINGRING, UNDANDRÄKT 1-3	16	29	18	19	12	12	8	15	13	19	9	25	195
OLOVLIGT FÖRFOGANDE 4													
ÖVER AVBETALNINGSGODS	11	14	4	6	4	7	5	11	6	5	13	2	88
ANNAT OLOVLIGT FÖRFOGANDE	2	4	6	8	3	1	5	5	5	3	5	5	52
FYNDFÖRSEELSE 8	-	-	-	1	-	-	-	-	-	3	-	-	4
ÖVRIGA BROTT MOT 10 KAP 5-7	2	2	5	2	3	4	2	5	7	7	1	2	42
11 KAP GÄLDENÄRSBROTT	12	6	3	4	-	6	-	17	2	2	5	6	63
12 KAP SKADEGÖRELSEBROTT	66	100	101	113	131	106	93	89	112	99	92	90	1192
SKADEGÖRELSE, ÅVERKAN 1-3													
GENOM BRAND	3	12	4	3	6	5	2	-	3	6	4	5	53
ANNAN SKADEGÖRELSE	63	88	97	110	124	101	90	88	109	93	88	85	1136
TAGANDE AV OLOVLIG VÄG 4	-	-	-	-	1	-	1	1	-	-	-	-	3
13 KAP ALLMÄNFARLIGA BROTT	16	16	8	8	12	14	16	17	4	12	9	11	143
MORDBRAND, ÅVEN GROV 1,2	3	11	2	3	4	4	8	8	3	3	2	3	54
ALLMÄNFARLIG VÅRDSLÖSHET 6	12	5	6	5	7	10	7	7	1	9	7	8	84
ÖVRIGA BROTT MOT 13 KAP 3-5, 7-10	1	-	-	-	1	-	1	2	-	-	-	-	5
14 KAP FÖRFALSKNINGSBROTT	20	10	9	14	5	4	5	2	14	3	13	11	110
URKUNDSFÖRFALSKN. M M 1-4,9													
CHECK	1	1	2	-	2	-	-	-	2	-	-	-	8
ANNAT	17	9	7	12	2	4	5	2	12	3	13	9	95
ÖVRIGA BROTT MOT 14 KAP 7-10	2	-	-	2	1	-	-	-	-	-	-	2	7
15 KAP MENED, FALSKT ÅTAL M M	3	6	5	2	-	5	-	4	8	2	8	3	46
MENED M M 1-3	2	1	1	2	-	2	-	3	5	-	4	1	21
ÖVRIGA BROTT MOT 15 KAP 5-13	1	5	4	-	-	3	-	1	3	2	4	2	25
16 KAP BROTT MOT ALLM. ÖRDNING													
UTOM FYLLERI OCH FÖRARGELSE- VÄCKANDE BETEENDE	1	1	4	3	1	1	3	6	4	1	2	1	28
17 KAP BROTT MOT ALLMÄN VERK- SAMHET	18	13	26	10	32	26	17	19	16	15	15	20	227
VÅLD MOT TJÄNSTEMAN													
MOT POLISMAN 1	3	3	6	2	10	5	3	1	3	1	2	3	42
I ÖVRIGA FALL 1-3	2	1	2	-	4	3	1	2	1	5	4	3	28
MOT M M MOT TJÄNSTEMAN 1-3,5	3	4	8	2	6	6	7	4	4	4	1	8	57
VÅLDSAMT MOTSTÅND 4	4	3	6	4	8	10	4	9	4	2	3	3	60
ÖVRIGA BROTT MOT 17 KAP 6-15	6	2	4	2	4	2	2	3	4	3	5	3	40
18 KAP HÖGMÅLSBROTT	-	-	-	-	-	-	-	-	-	-	-	-	-
19 KAP BROTT MOT RIKETS SÄKER- HET	-	-	-	-	-	-	-	-	1	-	-	-	1
20 KAP ÅMBETSBRÖTT	1	1	5	1	3	-	2	1	2	1	1	3	21

BROTT	MÅNAD FÖR BROTTSANMÄLAN												SUMMA
	JAN	FEBR	MARS	APR	MAJ	JUNI	JULI	AUG	SEPT	OKT	NOV	DEC	
21 KAP BROTT AV KRIGSMÅN UTOM Fylleri o. förarg. väck. beteende	1	4	11	2	1	4	6	5	7	4	1	2	48
Undanhällande, rymning 11,12	1	1	10	2	-	2	3	2	6	4	-	1	32
Övriga brott mot 21 kap 1-10, 13,14,17,18	-	3	1	-	1	2	3	3	1	-	1	1	16
TRAFIKBROTTSLAGEN	197	199	167	164	158	204	260	187	257	179	119	129	2220
Rattfylleri, rattonykterhet 4	57	68	52	72	78	94	111	80	85	66	32	41	836
Smitning 5	29	19	18	17	25	21	27	29	40	26	21	8	280
Övriga TBL 1.2ST, 3.1-3ST	111	112	97	75	55	89	122	78	132	87	66	80	1104
BROTT MOT ÖVR. LAGAR O. FÖRFATTNINGAR FÖR VILKA ÄR STADGÅT SVARARE STRAFF AN BÖTER	236	141	283	183	134	123	74	82	321	122	93	101	1893
CHECKLAGEN	-	1	-	1	-	-	1	-	1	-	-	-	4
VARUSMUGGLINGSLAGEN	27	48	39	75	48	56	42	58	64	58	31	36	582
FÖRFATTN. ANG. RUSDRYCK. O. ÖL UTOM SPRITILLVERKN.FÖRÖRDN.	19	8	11	21	6	2	2	1	-	2	-	-	72
SKATTESTRAFFLAGEN	42	33	29	5	55	55	17	12	5	1	-	1	255
UPPBÖRDSFÖRÖRDNINGEN 80 PAR 1 MOM 2 ST	141	39	164	74	9	-	3	1	242	52	52	53	830
ÖVRIGA LAGAR OCH FÖRFATTNINGAR	7	12	40	7	16	10	9	10	9	9	10	11	150
BROTT MOT VISSA FÖRFATTNINGAR ÄVEN OM ENDAST BÖTER INGÅR I STRAFFSKALAN	38	49	77	95	61	38	29	24	45	37	22	54	569
NARKOTIKAFÖRÖRDNINGEN	-	-	-	-	-	-	-	-	-	-	-	-	-
NARKOTIKASTRAFFLAGEN	38	49	76	95	60	37	29	23	45	37	21	54	564
SPRITILLVERKNINGSFÖRÖRDNINGEN	-	-	-	-	-	-	-	-	-	-	-	-	-
VALUTAFÖRÖRDNINGEN	-	-	1	-	-	-	-	-	-	-	-	-	1
BRANDLAGEN 10 PAR	-	-	-	-	1	1	-	1	-	-	1	-	4
SUMMA BROTT	2359	2374	2454	2807	3008	3299	3244	3552	4015	3631	2813	2612	36168
FALL DÄR BROTTSLIGT FÖRFARANDE EJ MISSTÄNKS	70	45	40	47	62	54	53	56	57	47	43	54	628
SJÄLVORD	7	5	1	6	7	5	4	6	7	7	6	3	64
ÖVRIGA DÖDSFALL	41	23	27	22	42	36	34	35	36	27	23	36	382
BRAND	22	17	12	19	13	13	15	15	14	13	14	15	182

OMRÅDE	MÅNAD FÖR BROTTSANMÄLAN												SUMMA
	JAN	FEBR	MARS	APR	MAJ	JUNI	JULI	AUG	SEPT	OKT	NOV	DEC	
ÖVRIGA STÄDER 50 000 - INV													
BROTT MOT BROTTSBALKEN	7349	7125	8713	9775	11064	10581	9716	10845	12496	11199	9496	8505	116864
3 KAP BROTT MOT LIV OCH HÄLSA	361	313	361	372	352	343	381	408	384	431	395	382	4483
MORD, DRÅP 1,2													
I FÖRENING MED SJÄLVMORD	-	-	-	1	2	-	-	2	-	-	1	1	7
DÄRAV FÖRSÖK TILL MORD, DRÅP	-	-	-	-	2	-	-	1	-	-	-	-	3
ÖVRIGA MORD OCH DRÅP	-	1	2	15	-	2	2	3	3	2	2	3	35
DÄRAV FÖRSÖK TILL MORD, DRÅP	-	1	1	15	-	2	2	3	3	2	2	2	33
BARNDRÅP 3	-	-	-	-	-	-	-	-	-	-	-	-	-
FÖSTERFÖRDRIVNING 4	-	-	-	-	-	-	-	-	-	-	-	-	-
MISSHANDEL, GROV 6													
MED DÖDLIG UTGÅNG	-	1	-	1	2	-	-	-	-	3	-	-	7
ANNAN	7	11	11	9	7	4	6	9	13	8	5	8	98
MISSHANDEL, ÖVRIGA BROTT 5													
MED DÖDLIG UTGÅNG	-	-	-	-	-	-	1	-	-	-	1	-	2
ANNAN	308	274	329	320	315	309	357	369	340	383	360	350	4014
VÄLLANDE TILL ANNANS DÖD 7													
I SAMBAND MED TRAFIKOLYCKA	20	13	9	8	13	13	7	16	10	14	13	9	145
I ÖVRIGA FALL	-	3	1	1	1	2	-	-	1	3	-	-	12
ÖVRIGA BROTT MOT 3 KAP 8,9	26	10	9	17	12	13	8	9	17	18	13	11	163
4 KAP BROTT MOT FRIHET O FRID	229	217	266	248	269	281	202	258	266	294	248	210	2988
HEMFRIDSBR., OLAGA INTRÅNG 6	35	53	75	66	58	58	39	61	44	58	47	42	636
OLAGA MOT 5	93	72	97	91	95	94	71	77	70	115	88	81	1044
ÖVR. BROTT MOT 4 KAP 1-4, 7-9	101	92	94	91	116	129	92	120	152	121	113	87	1308
5 KAP ÅREKRÄNKNING	11	5	7	12	8	8	14	9	6	6	7	6	99
6 KAP SEDLIGHETSBROTT	90	47	53	103	75	51	72	65	58	43	45	44	746
VÄLDTÅKT, VÄLDFÖRANDE 1													
MOT KVINNA UNDER 15 ÅR	-	1	1	3	-	1	1	2	2	4	2	1	18
MOT KVINNA 15 ÅR ELLER ÄLDRE	5	17	14	3	14	10	15	10	10	9	6	7	120
HETEROSEXUELL OTUKT													
MED BARN UNDER 15 ÅR 3,5	18	3	6	20	7	11	5	7	16	8	6	8	115
AN. HETEROSEX. OTUKT 2,4,5	2	7	1	1	4	1	-	5	3	4	-	-	28
HOMOSEXUELL OTUKT													
MED BARN UNDER 15 ÅR 3	12	2	8	40	1	1	1	3	1	2	1	2	74
AN. HOMOSEX. OTUKT 2,4	1	-	-	8	1	-	-	-	-	-	-	-	10
OTUKTIGT BETEENDE 6	50	16	23	28	36	27	50	37	25	14	30	26	362
KOPPLERI, FRÄMJANDE AV OTUKT 7	-	-	-	-	-	-	-	1	-	1	-	-	2
ÖVRIGA BROTT MOT 6 KAP 8	2	1	-	-	12	-	-	-	1	1	-	-	17
7 KAP BROTT MOT FAMILJ	1	-	1	1	1	2	2	9	2	-	1	1	21

BROTT	MÅNAD FÖR BROTTSANMÄLAN												
	JAN	FEBR	MARS	APR	MAJ	JUNI	JULI	AUG	SEPT	OKT	NOV	DEC	SUMMA
8 KAP STÖLD, RÅN OCH ANDRA TILLGREPPSBROTT	4571	4645	5624	6602	7760	7616	6914	8127	9432	8266	6613	5629	81799
TILLGREPP AV MOTORDRIVET FÖRT- SKAFFNINGSMEDEL 1-4,7,8													
BIL	366	338	403	391	536	465	510	578	727	596	504	450	5864
DARAV FÖRSÖK	136	149	150	147	195	168	171	180	279	207	202	172	2156
MOTORCYKEL	10	11	21	37	66	56	72	94	91	80	33	16	587
MOPED	207	201	356	442	624	655	490	640	974	762	467	371	6189
BÅT	2	1	-	5	13	30	33	36	17	8	2	1	148
ANNAT	3	2	2	2	7	4	4	4	5	2	5	4	44
TILLGREPP AV EJ MOTORDRIVET FORTSKAFFNINGSMEDEL 1-4,8													
CYKEL	377	320	584	1125	1956	2446	1727	2549	2875	2232	1158	826	18175
ANNAT	25	17	27	24	25	55	22	26	16	16	25	9	287
INBR.STÖLD, EJ AV VAPEN 1-4	1303	1254	1422	1421	1573	1382	1604	1666	1745	1725	1642	1513	18250
I KASSASKAP, KASSAVALV O D	9	14	7	18	18	5	21	20	10	16	13	1	152
I BOSTADSLÄGENHET ELLER I BOSTADSVILLA	98	95	123	109	145	134	177	186	158	159	127	153	1664
I FRITIDSHUS	24	42	40	55	65	73	51	64	118	83	48	48	711
I BUTIK	188	139	179	231	215	183	244	271	197	229	236	248	2560
I FABRIK, LAGER, VERKSTAD, GARAGE, BENSINSTATION	131	111	155	169	228	182	212	210	233	196	185	150	2162
PÅ BYGGNADSPÅS, I BOD	58	84	95	90	120	104	93	110	109	113	97	45	1118
I KÄLLARE, PÅ VIND	436	419	362	325	298	237	228	268	252	336	387	360	3908
ANNAN INBROTTSSTÖLD	359	350	461	424	484	464	578	537	668	593	549	508	5975
ANNAN STÖLD, SNATTERI, BÖRJKT EJ AV VAPEN O D 1-4	2101	2393	2708	3024	2736	2389	2328	2435	2854	2736	2681	2340	30725
FRÅN MOTORDRIVET FORTSKAFFNINGSMEDEL	491	485	788	700	773	716	812	912	1176	1005	849	666	9373
FICKSTÖLD	23	15	48	34	42	57	50	61	43	49	56	51	529
I BOSTADSLÄGENHET	121	135	159	187	171	150	176	176	199	169	204	142	1989
I BUTIK, VARUHUS	500	592	643	851	426	433	500	410	386	409	482	468	6100
ÖVRIGT	966	1166	1070	1252	1324	1033	790	876	1050	1104	1090	1013	12734
STÖLD AV VAPEN O D AV. MEDELST INBROTT 1-4	8	13	12	2	12	13	16	10	9	18	5	9	127
RÅN, ÄVEN GROVT 5,6	23	15	26	23	16	18	27	24	32	19	21	23	267
ÖVRIGA BROTT MOT 8 KAP 8-10	146	80	63	106	196	103	81	65	87	72	70	67	1136
9 KAP BEDRÅGERI OCH ANNAN ÖREDLIGHET	1154	967	1343	1171	1133	1203	1035	880	1093	930	950	1116	12975
BEDRÅGERI, BEDR. BETEENDE 1-3													
MEDELST CHECK	606	531	792	453	629	649	576	396	629	426	426	622	6735
MOT POSTVERKET	87	20	59	59	57	23	34	42	26	120	45	76	648
MOT HOTELL, REST., TAXIFÖRARE	70	70	73	75	82	53	79	72	69	61	68	67	839
ÖVRIGT	198	192	244	313	260	375	219	226	243	223	277	210	2980
UTPRESSNING, ÖCKER 4,5	4	8	4	67	4	1	5	6	7	3	7	4	120
HÅLERI, HÅLERIFÖRSEELSE 6,7	186	142	169	195	99	96	117	131	108	94	126	133	1596
ÖVRIGA BROTT MOT 9 KAP 8-10	3	4	2	9	2	6	5	7	11	3	1	4	57

BROTT	MÅNAD FÖR BROTTSANMÄLAN												SUMMA
	JAN	FEBR	MARS	APR	MAJ	JUNI	JULI	AUG	SEPT	OKT	NOV	DEC	
10 KAP FÖRSKINGRING OCH ANNAN TROLÖSHET	122	154	133	148	132	128	141	120	118	145	207	100	1648
FÖRSKINGRING, UNDANDRAKT 1-3	62	71	65	45	60	36	55	28	32	54	123	24	655
OLOVLIGT FÖRFOGANDE 4													
OVER AVBETALNINGSGODS	16	16	15	16	13	14	15	11	17	29	17	23	202
ANNAT OLOVLIGT FÖRFOGANDE	24	31	27	38	25	38	29	45	32	34	48	39	410
FYNOFÖRSEELSE 8	3	8	8	4	10	12	3	5	7	8	7	7	82
ÖVRIGA BROTT MOT 10 KAP 5-7	17	28	18	45	24	28	39	31	30	20	12	7	299
11 KAP GÅLDENÄRSBROTT	9	11	4	8	5	11	15	6	8	8	8	8	101
12 KAP SKADEGÖRELSEBROTT	405	387	550	709	826	549	575	639	731	719	585	678	7353
SKADEGÖRELSE, ÅVERKAN 1-3													
GENOM BRAND	7	4	6	11	15	5	14	4	6	8	6	10	96
ANNAN SKADEGÖRELSE	397	381	542	697	811	544	560	635	725	711	579	668	7250
TAGANDE AV OLOVLIG VÄG 4	1	2	2	1	-	-	1	-	-	-	-	-	7
13 KAP ALLMANFARLIGA BROTT	61	49	48	66	163	107	48	47	68	58	54	57	826
MORDBRAND, ÅVEN GROV 1,2	17	11	12	9	16	14	10	5	10	7	6	8	125
ALLMANFARLIG VÄRDSLÖSHET 6	44	37	35	55	143	92	36	40	54	50	47	46	679
ÖVRIGA BROTT MOT 13 KAP 3-5, 7-10	-	1	1	2	4	1	2	2	4	1	1	3	22
14 KAP FÖRFALSKNINGSBROTT	49	33	29	34	43	33	46	21	32	25	56	32	433
URKUNDSFÖRFALSKN. M M 1-4,9													
CHECK	24	-	8	2	2	2	2	2	1	3	22	1	69
ANNAT	20	28	20	29	40	29	41	16	23	19	22	30	317
ÖVRIGA BROTT MOT 14 KAP 7-10	5	5	1	3	1	2	3	3	8	3	12	1	47
15 KAP MENED, FALSKT ÅTAL M M	49	31	36	35	33	26	24	17	34	20	59	20	384
MENED M M 1-3	4	2	9	5	4	1	1	5	3	3	3	4	44
ÖVRIGA BROTT MOT 15 KAP 5-13	45	29	27	30	29	25	23	12	31	17	56	16	340
16 KAP BROTT MOT ALLM. ORDNING													
UTOM FYLLERI O FÖRARGELSE- VÄCKANDE BETEENDE	8	2	7	6	8	6	5	13	10	7	4	6	82
17 KAP BROTT MOT ALLMÄN VERKSAMHET	84	125	110	102	112	101	82	99	96	115	148	133	1307
VÄLD MOT TJÄNSTEMAN													
MOT POLISMAN 1	13	19	11	16	16	17	9	17	13	16	22	19	188
I ÖVRIGA FALL 1-3	15	14	10	9	14	9	12	14	13	19	23	20	172
MOT M M MOT TJÄNSTEMAN 1-3,5	17	32	34	26	30	18	21	25	31	25	25	29	313
VÄLDSAMT MOTSTÅND 4	28	42	40	41	39	37	33	31	24	33	46	44	438
ÖVRIGA BROTT MOT 17 KAP 6-15	11	18	15	10	13	20	7	12	15	22	32	21	196
18 KAP HÖGMÅLSBROTT	2	4	2	3	-	2	-	-	2	1	1	-	17
19 KAP BROTT MOT RIKETS SÄKERHET	-	-	-	-	2	-	-	-	1	-	-	1	4
20 KAP ÅMBETSBROTT	26	9	28	24	36	8	16	8	12	10	10	19	206

BROTT	MANAD FÖR BROTTSANMÄLAN												SUMMA
	JAN	FEBR	MARS	APR	MAJ	JUNI	JULI	AUG	SEPT	OKT	NOV	DEC	
21 KAP BROTT AV KRIGSMÄN UTOM Fylleri o. förarg. väck. beteende	117	126	111	131	106	106	144	119	143	121	105	63	1392
Undanhällande, rymning 11,12	59	45	44	45	35	30	46	46	68	41	53	24	536
Övriga brott mot 21 kap 1-10, 13,14,17,18	58	81	67	86	71	76	98	73	75	80	52	39	856
TRAFIKBROTTLAGEN	933	816	944	816	826	758	868	841	960	771	667	366	9566
Rattfylleri, rattonykterhet 4	345	327	331	356	395	390	393	402	409	317	208	168	4041
Smitning 5	82	86	98	77	54	55	60	69	82	88	57	32	840
Övriga TBL 1.2ST, 3.1-3ST	506	403	515	383	377	313	415	370	469	366	402	166	4685
BROTT MOT ÖVR. LAGAR O. FÖRFATTNINGAR FÖR VILKA ÄR STADGAT SVARARE STRAFF AN BÖTER	561	953	844	829	362	536	391	496	1168	677	524	503	7844
CHECKLAGEN	2	1	66	14	-	1	11	13	55	15	1	5	184
VARUSMUGGLINGSLAGEN	94	523	274	347	34	77	25	96	371	70	49	50	2010
FÖRFATTN. ANG. RUSDRYCK. O. ÖL UTOM SPRITILLVERKN.FÖRÖRDN.	23	14	31	41	22	20	12	21	62	19	82	23	370
SKATTESTRAFFLAGEN	91	102	58	49	86	95	178	137	328	128	69	189	1510
UPPBÖRDSFÖRÖRDNINGEN 80 PAR 1 MOM 2 ST	305	269	361	311	170	284	105	170	294	386	279	199	3133
ÖVRIGA LAGAR OCH FÖRFATTNINGAR	46	44	54	67	50	59	60	59	58	59	44	37	637
BROTT MOT VISSA FÖRFATTNINGAR ÄVEN OM ENDAST BÖTER INGÅR I STRAFFSKALAN	214	652	516	723	435	287	348	355	627	155	274	219	4805
NARKOTIKAFÖRÖRDNINGEN	15	3	1	2	-	-	2	2	-	-	1	15	41
NARKOTIKASTRAFFLAGEN	192	643	510	714	411	274	338	347	620	153	268	189	4659
SPRITILLVERKNINGSFÖRÖRDNINGEN	1	1	3	6	5	1	1	1	2	-	3	11	35
VALUTAFÖRÖRDNINGEN	3	-	-	-	-	-	-	-	-	-	-	-	3
BRANDLAGEN 10 PAR	3	5	2	1	19	12	7	5	5	2	2	4	67
SUMMA BROTT	9057	9546	11017	12143	12687	12162	11323	12537	15251	12802	10961	9593	139079
FALL DÄR BROTTSLIGT FÖRFARANDE EJ MISSTÄNKTS	254	196	181	179	236	259	188	162	200	188	208	222	2473
SJÄLVMORD	19	12	24	32	25	19	19	17	12	17	18	20	234
ÖVRIGA DÖDSFALL	141	118	105	109	107	119	109	96	134	118	127	138	1421
BRAND	94	66	52	38	104	121	60	49	54	53	63	64	818

OMRÅDE	MÅNAD FÖR BROTTSANMÄLAN													
	BROTT	JAN	FEBR	MARS	APR	MAJ	JUNI	JULI	AUG	SEPT	OKT	NOV	DEC	SUMMA
STÄDER	20 000 - 49 999 INV													
BROTT MOT BROTTSBALKEN		5154	5389	5812	6732	6705	6916	6713	7403	7985	7568	6518	5883	78778
3 KAP BROTT MOT LIV OCH HÄLSA		220	192	264	258	246	237	274	312	267	285	263	269	3087
MORD, DRAP 1,2														
I FÖRENING MED SJÄLVMORD		-	-	-	-	-	-	2	1	-	-	-	1	4
DARAV FÖRSÖK TILL MORD, DRAP		-	-	-	-	-	-	2	-	-	-	-	1	3
ÖVRIGA MORD OCH DRAP		3	-	2	-	1	2	5	-	1	5	3	-	22
DARAV FÖRSÖK TILL MORD, DRAP		3	-	1	-	1	2	5	-	-	4	1	-	17
BARNADRAP 3		-	-	-	-	-	-	-	-	-	-	-	-	-
FOSTERFÖRDRIVNING 4		-	2	1	-	1	-	-	-	-	-	-	-	4
MISSHANDEL, GROV 6														
MED DÖDLIG UTGÅNG		-	-	-	-	1	-	-	-	-	2	-	-	3
ANNAN		3	7	7	9	5	9	6	7	4	7	9	13	86
MISSHANDEL, ÖVRIGA BROTT 5														
MED DÖDLIG UTGÅNG		-	-	-	-	-	-	-	1	-	3	-	1	5
ANNAN		192	167	226	236	223	204	235	266	247	239	222	244	2701
VALLANDE TILL ANNANS DÖD 7														
I SAMBAND MED TRAFIKOLYCKA		13	8	19	11	9	19	15	21	12	20	21	6	174
I ÖVRIGA FALL		2	1	-	-	1	-	-	1	-	3	1	-	9
ÖVRIGA BROTT MOT 3 KAP 8,9		7	7	9	2	5	3	11	15	3	6	7	4	79
4 KAP BROTT MOT FRIHET O. FRID		133	131	149	155	179	151	136	183	177	140	136	143	1813
HEMFRIÐSBR., OLAGA INTRÄNG 6		23	24	30	33	36	29	26	26	32	26	25	29	339
OLAGA MOT 5		39	36	40	54	55	41	45	58	53	43	43	46	553
ÖVR. BROTT MOT 4 KAP 1-4, 7-9		71	71	79	68	88	81	65	99	92	71	68	68	921
5 KAP ÅREKRÄNKNING		7	7	5	9	3	5	4	4	7	8	7	3	69
6 KAP SEDLIGHETSBRÖTT		30	85	66	36	49	41	69	48	33	81	42	24	604
VÄLDTAKT, VÄLDFÖRANDE 1														
MOT KVINNA UNDER 15 ÅR		1	-	1	-	2	1	2	1	1	1	3	-	13
MOT KVINNA 15 ÅR ELLER ÄLDRE		5	4	8	8	9	6	4	8	1	4	2	4	63
HETEROSEXUELL OTUKT														
MED BARN UNDER 15 ÅR 3,5		9	6	12	5	7	2	3	6	6	3	6	6	71
AN. HETEROSEX. OTUKT 2,4,5		1	-	1	5	4	-	1	1	-	-	4	1	18
HOMOSEXUELL OTUKT														
MED BARN UNDER 15 ÅR 3		-	5	-	-	1	-	1	-	-	4	-	-	11
AN. HOMOSEX. OTUKT 2,4		-	-	-	-	-	-	-	-	-	7	-	-	7
OTUKTIGT BETEENDE 6		13	70	44	17	26	31	58	32	25	60	26	13	415
KOPPLERI, FRÄMJANDE AV OTUKT 7		1	-	-	-	-	1	-	-	-	2	1	-	5
ÖVRIGA BROTT MOT 6 KAP 8		-	-	-	1	-	-	-	-	-	-	-	-	1
7 KAP BROTT MOT FAMILJ		1	1	1	-	1	1	2	1	2	1	-	1	12

BROTT	MÅNAD FÖR BROTTSANMÄLAN												SUMMA
	JAN	FEBR	MARS	APR	MAJ	JUNI	JULI	AUG	SEPT	OKT	NOV	DEC	
8 KAP STÖLD, RÅN OCH ANDRA TILLGREPPSBROTT	3292	3470	3828	4618	4732	5025	4545	5283	5714	5274	4503	4094	54378
TILLGREPP AV MOTORDRIVET FORT- SKAFFNINGSMEDEL 1-4,7,8													
BIL	245	206	271	255	329	309	330	417	340	350	368	271	3691
DARAV FÖRSÖK	99	72	96	93	123	95	125	170	140	117	152	82	1364
MOTORCYKEL	10	10	6	19	29	47	31	41	43	34	20	22	312
MOPED	160	164	243	270	367	377	340	444	516	495	363	279	4018
BÅT	-	3	-	1	12	29	23	19	8	10	3	1	109
ANNAT	3	11	6	1	2	4	6	7	4	6	2	12	64
TILLGREPP AV EJ MOTORDRIVET FORTSKAFFNINGSMEDEL 1-4,8													
CYKEL	405	412	479	854	1131	1512	1157	1413	1526	1314	931	788	11922
ANNAT	11	14	11	7	25	51	23	23	19	16	16	12	228
INBR-STÖLD, EJ AV VAPEN 1-4	1114	1023	1075	1091	1211	1204	1149	1224	1201	1200	1093	1077	13662
I KASSASKAP, KASSAVALV O D	6	8	3	10	9	15	9	6	18	9	12	12	117
I BOSTADSLAGENHET ELLER I BOSTADSVILLA	54	54	53	87	73	84	132	126	88	92	85	86	1014
I FRITIDSHUS	60	23	41	55	94	100	63	72	94	96	54	68	820
I BUTIK	126	141	142	153	142	150	171	135	155	117	123	142	1697
I FABRIK, LAGER, VERKSTAD, GARAGE, BENSINSTATION	124	131	149	148	160	156	180	186	152	189	163	134	1872
PÅ BYGGNADSPÅLATS, I BOD	70	39	54	79	87	77	51	94	92	75	51	40	809
I KÄLLARE, PÅ VIND	387	295	253	220	198	162	159	131	201	216	271	259	2752
ANNAN INBROTTSSTÖLD	287	332	380	339	448	460	384	474	401	406	334	336	4581
ANNAN STÖLD, SNATTERI, BÖRJKÄTT EJ AV VAPEN O D 1-4	1275	1473	1632	2014	1521	1375	1392	1588	1946	1760	1600	1575	19151
FRÅN MOTORDRIVET													
FORTSKAFFNINGSMEDEL	349	421	501	461	454	413	527	606	661	616	541	456	6006
FICKSTÖLD	15	18	19	18	27	23	34	36	29	22	19	35	295
I BOSTADSLAGENHET	101	93	91	108	123	102	128	116	123	107	116	113	1321
I BUTIK, VARUHUS	193	313	296	739	252	191	160	181	393	283	256	415	3672
ÖVRIGT	617	628	725	688	665	646	543	649	740	732	668	556	7857
STÖLD AV VAPEN O D XV. MEDELST INBROTT 1-4	5	6	13	13	9	11	12	10	15	17	38	10	159
RÅN, ÅVEN GROVT 5,6	2	8	11	11	7	4	10	8	5	9	14	4	93
ÖVRIGA BROTT MOT 8 KAP 8-10	62	140	81	82	89	102	72	89	91	63	55	43	969
9 KAP BEDRAGERI OCH ANNAN ÖREDLIGHET	679	746	676	752	523	552	777	629	898	815	715	513	8275
BEDRAGERI, BEDR. BETEENDE 1-3													
MEDELST CHECK	214	324	273	379	170	236	338	245	461	378	317	152	3487
MOT POSTVERKET	25	37	45	29	5	15	28	58	11	66	79	44	442
MOT HOTELL, REST., TAXIFÖRARE	38	38	41	44	49	35	43	39	43	44	36	38	488
ÖVRIGT	223	199	204	210	156	176	233	158	231	228	187	202	2407
UTPRESSNING, ÖCKER 4,5	18	1	2	2	1	2	3	7	2	1	2	-	41
HÅLERI, HÅLERIFÖRSEELSE 6,7	159	142	106	86	124	74	127	114	143	95	92	72	1334
ÖVRIGA BROTT MOT 9 KAP 8-10	2	5	5	2	18	14	5	8	7	3	2	5	76

BROTT	MÅNAD FÖR BROTTSANMÄLAN												SUMMA
	JAN	FEBR	MARS	APR	MAJ	JUNI	JULI	AUG	SEPT	OKT	NOV	DEC	
10 KAP FÖRSKINGRING OCH ANNAN TROLÖSHET	153	95	56	71	87	78	72	64	73	78	62	53	942
FÖRSKINGRING, UNDANDRAKT 1-3	39	37	12	27	27	36	28	22	40	32	26	19	345
OLOVLIGT FÖRFOGANDE 4													
ÖVER AVBETALNINGSGODS	11	14	7	8	9	9	11	9	10	8	8	11	115
ANNAT OLOVLIGT FÖRFOGANDE	17	14	18	18	14	12	9	13	10	22	12	13	172
FYNDFÖRSEELSE 8	3	7	6	10	7	12	5	4	4	5	10	3	76
ÖVRIGA BROTT MOT 10 KAP 5-7	83	23	13	8	30	9	19	16	9	11	6	7	234
11 KAP GÅLDENÄRSBROTT	8	9	15	10	11	16	12	8	6	11	9	10	125
12 KAP SKADEGÖRELSEBROTT	327	366	429	475	602	478	480	556	496	536	485	492	5722
SKADEGÖRELSE, ÅVERKAN 1-3													
GENOM BRAND	4	6	2	5	8	5	12	7	4	3	6	2	64
ANNAN SKADEGÖRELSE	320	359	426	468	594	473	466	545	491	530	479	490	5641
TAGANDE AV OLOVLIG VÄG 4	3	1	1	2	-	-	2	4	1	3	-	-	17
13 KAP ALLMÄNFÄRLIGA BROTT	38	32	36	36	95	67	43	40	37	43	28	45	540
MORDBRAND, ÄVEN GROV 1,2	4	3	1	5	1	1	6	4	5	10	2	2	44
ALLMÄNFÄRLIG VÄRDSLÖSHET 6	33	29	28	30	89	65	34	36	31	30	26	42	473
ÖVRIGA BROTT MOT 13 KAP 3-5, 7-10	1	-	7	1	5	1	3	-	1	3	-	1	23
14 KAP FÖRFALSKNINGSBROTT	32	16	24	35	14	20	13	18	18	16	17	14	237
URKUNDSFÖRFALSKN. M M 1-4,9													
CHECK	9	1	1	2	-	9	-	-	-	-	-	-	22
ANNAT	19	11	18	30	13	8	11	17	16	15	13	13	184
ÖVRIGA BROTT MOT 14 KAP 7-10	4	4	5	3	1	3	2	1	2	1	4	1	31
15 KAP MENED, FALSKT ÅTAL M M	25	15	18	40	15	25	16	16	22	18	33	21	264
MENED M M 1-3	2	1	1	7	3	-	1	-	4	2	1	-	22
ÖVRIGA BROTT MOT 15 KAP 5-13	23	14	17	33	12	25	15	16	18	16	32	21	242
16 KAP BROTT MOT ALLM. ORDNING													
UTOM FYLLERI O FÖRARGELSE- VÄCKANDE BETEENDE	5	2	4	6	3	5	10	6	3	6	6	5	61
17 KAP BROTT MOT ALLMÄN VERKSAMHET	93	73	70	82	85	85	91	115	80	76	90	74	1014
VÄLD MOT TJÄNSTEMAN													
MOT POLISMAN 1	11	10	4	10	14	11	12	15	13	7	10	11	128
I ÖVRIGA FALL 1-3	10	5	12	3	11	7	6	16	8	13	12	14	117
HOT M M MOT TJÄNSTEMAN 1-3,5	24	18	10	20	25	21	19	26	21	13	13	26	236
VÄLDSAMT MOTSTÅND 4	40	30	29	36	28	40	45	44	29	34	39	21	415
ÖVRIGA BROTT MOT 17 KAP 6-15	8	10	15	13	7	6	9	14	9	9	16	2	118
18 KAP HÖGMÅLSBROTT	2	-	5	3	1	1	-	-	1	2	-	1	16
19 KAP BROTT MOT RIKETS SÄKERHET	-	-	-	-	-	-	1	-	-	-	-	-	1
20 KAP ÄMBETSBROTT	9	15	11	14	8	10	8	2	14	11	9	13	124

BROTT	MÅNAD FÖR BROTTSANMÄLAN												SUMMA
	JAN	FEBR	MARS	APR	MAJ	JUNI	JULI	AUG	SEPT	OKT	NOV	DEC	
21 KAP BROTT AV KRIGSMÄN UTOM Fylleri o. förarg. väck. beteende	100	134	155	132	51	119	160	118	137	167	113	108	1494
UNDANHÅLLANDE, RYMNING 11,12	40	66	72	56	23	50	63	63	66	92	47	48	686
ÖVRIGA BROTT MOT 21 KAP 1-10, 13,14,17,18	60	68	83	76	28	69	97	55	71	75	66	60	808
TRAFIKBROTTLAGEN	864	732	831	752	959	891	971	931	939	846	551	345	9612
RATTFYLLERI, RATTÖNYKTERHET 4	310	305	337	329	483	461	517	452	441	359	231	142	4367
SMITNING 5	69	63	69	76	63	64	57	72	80	77	65	38	793
ÖVRIGA TBL 1.2ST, 3.1-3ST	485	364	425	347	413	366	397	407	418	410	255	165	4452
BROTT MOT ÖVR. LAGAR O. FÖRFATTNINGAR FÖR VILKA XR STADGÅT SVARARE STRAFF AN BÖTER	460	447	610	280	270	402	368	557	480	641	427	339	5281
CHECKLAGEN	4	1	1	3	2	-	1	182	22	114	2	3	335
VARUSMUGGLINGSLAGEN	85	46	122	54	52	86	29	58	168	69	106	47	922
FÖRFATTN. ANG. RUSDRYCK. O. ÖL UTOM SPRITILLVERKN.FÖRÖRDN.	15	101	171	37	22	20	5	29	13	30	16	9	468
SKATTESTRAFFLAGEN	78	51	49	38	59	76	176	99	85	180	132	105	1128
UPPBÖRDSFÖRÖRDNINGEN 80 PAR	1	1	1	1	1	1	1	1	1	1	1	1	1
1 MOM 2 ST	233	202	220	110	95	163	98	126	140	178	127	132	1824
ÖVRIGA LAGAR OCH FÖRFATTNINGAR	45	46	47	38	40	57	59	63	52	70	44	43	604
BROTT MOT VISSA FÖRFATTNINGAR ÄVEN OM ENDAST BÖTER INGÅR I STRAFFSKALAN	111	39	247	117	72	179	172	112	257	259	188	238	1991
NARKOTIKAFÖRÖRDNINGEN	3	-	2	-	-	5	50	-	-	1	-	2	63
NARKOTIKASTRAFFLAGEN	105	35	240	113	67	169	120	105	254	256	186	231	1881
SPRITILLVERKNINGSFÖRÖRDNINGEN	2	1	3	1	1	3	1	1	2	1	2	1	19
VALUTAFÖRÖRDNINGEN	1	3	-	1	1	-	-	-	-	1	-	-	7
BRANDLAGEN 10 PAR	-	-	2	2	3	2	1	6	1	-	-	4	21
SUMMA BROTT	6589	6607	7500	7881	8006	8388	8224	9003	9661	9314	7684	6805	95662
FALL DÄR BROTTSLIGT FÖRFARANDE EJ MISSTÄNKS	168	159	144	144	171	193	146	141	153	131	153	159	1862
SJÄLVMORD	19	10	16	14	20	15	24	21	18	8	16	20	201
ÖVRIGA DÖDSFALL	84	82	84	90	83	91	68	86	101	83	82	84	1018
BRAND	65	67	44	40	68	87	54	34	34	40	55	55	643

OMRÅDE	MÅNAD FÖR BROTTSANMÄLAN												SUMMA
	JAN	FEBR	MARS	APR	MAJ	JUNI	JULI	AUG	SEPT	OKT	NOV	DEC	
ÖVRIGA KOMMUNER													
BROTT MOT BROTTSBALKEN	9332	9573	12278	11985	15024	16122	16260	17639	16592	15934	12691	11471	164901
3 KAP BROTT MOT LIV OCH HÄLSA MORD, DRAP 1,2	415	412	473	419	540	603	588	599	485	594	508	480	6116
I FÖRENING MED SJÄLVMORD	-	-	2	5	1	3	1	-	3	2	-	-	17
DARAV FÖRSÖK TILL MORD, DRAP	-	-	1	2	1	-	-	-	2	-	-	-	6
ÖVRIGA MORD OCH DRAP	1	6	4	2	3	4	4	-	5	7	8	5	49
DARAV FÖRSÖK TILL MORD, DRAP	1	4	2	2	2	1	3	-	4	6	5	3	33
BARNADRÄP 3	1	-	-	-	-	1	-	2	-	-	-	-	4
FOSTERFÖRDRIVNING 4	-	-	1	-	-	1	2	1	-	-	1	-	6
MISSHANDEL, GROV 6													
MED DÖDLIG UTGÅNG	1	-	1	-	1	1	-	-	-	2	-	1	7
ANNAN	13	9	13	8	20	22	23	17	21	13	36	15	210
MISSHANDEL, ÖVRIGA BRUTT 5													
MED DÖDLIG UTGÅNG	-	-	1	-	1	-	3	-	-	1	-	-	6
ANNAN	360	358	420	361	482	526	514	530	411	525	431	443	5361
VÄLLANDE TILL ANNANS DÖD 7													
I SAMBAND MED TRAFIKÖLYCKA	20	19	18	25	14	20	17	24	15	15	10	6	203
I ÖVRIGA FALL	4	2	1	2	2	2	4	1	-	2	3	1	24
ÖVRIGA BROTT MOT 3 KAP 8,9	15	18	12	16	16	23	20	24	30	27	19	9	229
4 KAP BROTT MOT FRIHET O FRID HEMFRIÐSBR., ÖLAGA INTRÄNG 6	298	282	361	396	399	411	397	358	340	417	339	345	4343
ÖLAGA HÖT 5	62	58	114	86	92	91	88	76	69	78	66	75	955
ÖVR. BROTT MOT 4 KAP 1-4,7-9	96	89	96	127	128	152	141	131	105	146	117	135	1463
ÖVR. BROTT MOT 4 KAP 1-4,7-9	140	135	151	183	179	168	168	151	166	193	156	135	1925
5 KAP ÅREKRÄNKNING	10	16	6	16	22	13	21	18	17	12	17	12	180
6 KAP SEDLIGHETSBRUTT VÄLDTÄKT, VÄLÖFÖRANDE 1	128	80	100	77	119	117	116	116	91	118	69	52	1183
MOT KVINNA UNDER 15 ÅR	1	2	1	1	2	5	2	4	1	5	4	1	29
MOT KVINNA 15 ÅR ELLER ÄLDRE	8	10	13	16	20	19	29	26	14	18	16	8	197
HETEROSEXUELL ÖTUKT													
MED BARN UNDER 15 ÅR 3,5	17	29	33	13	33	23	27	8	19	26	8	12	248
AN. HETEROSEX. ÖTUKT 2,4,5	5	3	9	2	-	4	-	2	3	6	11	1	46
HOMOSEXUELL ÖTUKT													
MED BARN UNDER 15 ÅR 3	3	-	-	6	2	4	6	5	2	4	1	-	33
AN. HOMOSEX. ÖTUKT 2,4	-	1	1	-	-	-	-	-	1	-	-	-	3
ÖTUKTIGT BETEENDE 6	93	34	42	39	61	62	52	70	51	59	29	30	622
KOPPLERI, FRÄMJANDE AV ÖTUKT 7	1	1	1	-	-	-	-	-	-	-	-	-	3
ÖVRIGA BROTT MOT 6 KAP 8	-	-	-	-	1	-	-	1	-	-	-	-	2
7 KAP BROTT MOT FAMILJ	3	1	3	3	2	4	1	6	4	3	1	1	32

BROTT	MÅNAD FÖR BROTTSANMÄLAN												SUMMA
	JAN	FEBR	MARS	APR	MAJ	JUNI	JULI	AUG	SEPT	OKT	NOV	DEC	
8 KAP STÖLD, RÄN OCH ANDRA TILLGREPPSBROTT	6022	5947	8050	7964	10463	11288	11585	12641	12127	11543	8737	8020	114387
TILLGREPP AV MOTORDRIVET FORT- SKAFFNINGSMEDEL 1-4,7,8													
BIL	460	414	589	572	671	649	801	959	869	828	617	601	8030
DARAV FÖRSÖK	157	163	245	186	238	186	244	348	297	267	215	192	2738
MOTORCYKEL	18	9	20	20	56	73	94	104	84	50	29	24	581
MOPED	197	194	263	377	459	609	570	696	804	650	447	363	5629
BAT	2	3	3	4	63	156	137	137	92	68	20	8	693
ANNAT	2	9	7	10	11	18	14	20	17	9	7	15	139
TILLGREPP AV EJ MOTORDRIVET FORTSKAFFNINGSMEDEL 1-4,8													
CYKEL	403	417	548	1030	1519	2225	1955	2226	2075	1957	1261	989	16605
ANNAT	50	24	27	32	97	188	149	124	105	95	94	29	1014
INBR.STÖLD, EJ AV VAPEN 1-4	2166	2143	2656	2695	3489	3321	3492	3677	3588	3877	2944	2813	36861
I KASSASKÅP, KASSAVALV O D	27	41	34	28	26	32	52	63	47	33	34	32	449
I BOSTADSLÅGENHET ELLER I BOSTADSVILLA	135	144	183	177	254	288	336	353	277	288	211	205	2851
I FRITIDSHUS	326	297	442	637	1000	790	513	645	862	1143	673	683	8011
I BUTIK	193	168	214	220	278	300	372	331	305	344	226	212	3163
I FABRIK, LAGER, VERKSTAD, GARAGE, BENSINSTATION	300	312	387	333	381	416	519	532	489	476	385	361	4891
PÅ BYGGNADSPÅS, I BOD	127	138	249	202	328	253	181	263	254	224	206	202	2627
I KÄLLARE, PÅ VIND	385	389	387	398	325	232	283	277	305	343	465	419	4208
ANNAN INBROTTSSTÖLD	673	654	760	700	897	1010	1236	1213	1049	1026	744	699	10661
ANNAN STÖLD, SNATTERI, BODRÅKT EJ AV VAPEN O D 1-4	2425	2554	3706	2984	3856	3739	4141	4431	4217	3769	3138	3013	41973
FRÅN MOTORDRIVET FORTSKAFFNINGSMEDEL	827	713	1009	1020	1097	1103	1681	1661	1526	1474	1119	1063	14293
FICKSTÖLD	31	25	41	14	39	75	61	51	39	39	25	40	480
I BOSTADSLÅGENHET	204	165	233	220	227	282	274	253	246	208	237	221	2770
I BUTIK, VARUHUS	267	319	324	349	684	290	253	309	377	341	351	380	4244
ÖVRIGT	1096	1332	2099	1381	1809	1989	1872	2157	2029	1707	1406	1309	20186
STÖLD AV VAPEN O D AV. MEDELST													
INBROTT 1-4	12	26	28	34	43	51	37	46	58	31	30	25	421
RÄN, ÄVEN GROVT 5,6	10	23	6	17	9	20	15	21	21	19	8	10	179
ÖVRIGA BROTT MOT 8 KAP 8-10	277	131	197	189	190	239	180	200	197	190	142	130	2262
9 KAP BEDRÅGERI OCH ANNAN DREDLIGHET	1061	1188	1377	1379	1090	1475	1239	1412	1207	1160	1243	839	14670
BEDRÅGERI, BEDR. BETEENDE 1-3													
MEDELST CHECK	445	469	447	491	521	663	589	511	507	455	490	221	5809
MOT POSTVERKET	28	43	75	39	18	56	105	33	97	54	141	86	775
MOT HOTELL, REST., TAXIFÖRARE	73	50	74	71	95	61	77	74	77	69	72	60	853
ÖVRIGT	318	383	412	544	285	551	298	603	300	372	386	323	4775
UTPRESSNING, OCKER 4,5	2	8	2	5	4	3	3	6	13	4	4	2	56
HÅLERI, HÅLERIFÖRSEELSE 6,7	179	221	362	222	151	134	160	178	200	190	146	124	2267
ÖVRIGA BROTT MOT 9 KAP 8-10	16	14	5	7	16	7	7	7	13	16	4	23	135

BROTT	MÅNAD FÖR BROTTSANMÄLAN												SUMMA
	JAN	FEBR	MARS	APR	MAJ	JUNI	JULI	AUG	SEPT	OKT	NOV	DEC	
10 KAP FÖRSKINGRING OCH ANNAN TROLÖSHET	162	308	367	158	177	161	165	189	159	162	164	142	2314
FÖRSKINGRING, UNDANDRAKT 1-3	72	212	277	72	72	75	63	87	66	58	64	64	1182
OLOVLIGT FÖRFOGANDE 4													
ÖVER AVBETALNINGSGODS	18	21	20	17	24	13	12	21	25	28	19	28	246
ANNAT OLOVLIGT FÖRFOGANDE	35	28	36	33	40	25	45	37	26	31	29	26	391
FYNDFÖRSEELSE 8	7	5	5	6	12	16	13	9	4	6	5	5	93
ÖVRIGA BROTT MOT 10 KAP 5-7	30	42	29	30	29	32	32	35	38	39	47	19	402
11 KAP GALDENARSBROTT	19	20	25	25	11	19	19	13	23	30	22	17	243
12 KAP SKADEGÖRELSEBROTT	672	566	937	1035	1523	1324	1437	1627	1511	1299	1049	1083	14063
SKADEGÖRELSE, ÅVERKAN 1-3													
GENOM BRAND	17	12	13	11	26	17	14	16	14	7	6	13	166
ANNAN SKADEGÖRELSE	654	554	924	1020	1494	1299	1421	1606	1490	1288	1041	1068	13859
TAGANDE AV OLOVLIG VÄG 4	1	-	-	4	3	8	2	5	7	4	2	2	38
13 KAP ALLMÅNFARLIGA BROTT	94	75	102	98	310	294	131	156	153	129	85	132	1759
MORDBRAND, ÅVEN GRÖV 1,2	11	4	9	7	18	45	18	10	21	13	9	28	193
ALLMÅNFARLIG VÅRDSLÖSHET 6	77	69	86	87	274	237	102	131	117	103	69	99	1451
ÖVRIGA BROTT MOT 13 KAP 3-5, 7-10	6	2	7	4	18	12	11	15	15	13	7	5	115
14 KAP FÖRFALSKNINGSBROTT	57	47	81	45	40	30	77	43	38	17	43	27	545
URKUNDSFÖRFALSKN. M M 1-4,9													
CHECK	6	-	-	16	3	9	12	1	12	2	4	-	65
ANNAT	48	36	75	24	30	10	57	35	24	11	33	25	408
ÖVRIGA BROTT MOT 14 KAP 7-10	3	11	6	5	7	11	8	7	2	4	6	2	72
15 KAP MENED, FALSKT ÅTAL M M	56	292	60	39	34	35	15	52	48	55	54	21	761
MENED M M 1-3	7	2	18	3	4	2	3	2	7	1	7	3	59
ÖVRIGA BROTT MOT 15 KAP 5-13	49	290	42	36	30	33	12	50	41	54	47	18	702
16 KAP BROTT MOT ALLM. ÖRDNING													
UTOM FYLLERI O FÖRARGELSE- VÄCKANDE BETEENDE	13	21	12	31	25	13	23	33	23	15	48	12	269
17 KAP BROTT MOT ALLMAN VERK- SAMHET	167	134	169	147	181	178	249	206	155	142	133	160	2021
VÅLD MOT TJÄNSTEMAN													
MOT POLISMAN 1	8	12	17	12	23	17	26	32	18	17	19	15	216
I ÖVRIGA FALL 1-3	32	18	37	25	25	22	35	25	18	25	23	34	319
HOT M M MOT TJÄNSTEMAN 1-3,5	46	37	41	31	35	33	58	35	38	28	21	31	434
VÅLDSAMT MOTSTÅND 4	56	58	55	50	68	85	101	87	47	53	51	62	773
ÖVRIGA BROTT MOT 17 KAP 6-15	25	9	19	29	30	21	29	27	34	19	19	18	279
18 KAP HÖGMÅLSBROTT	1	-	7	3	2	1	-	1	-	-	-	-	15
19 KAP BROTT MOT RIKETS SÄKER- HET	-	-	-	-	1	-	1	-	-	-	-	1	3
20 KAP AMBETSBRÖTT	32	28	14	26	12	15	30	13	31	51	31	28	311

BROTT	MÅNAD FÖR BROTTSANMÄLAN												SUMMA
	JAN	FEBR	MARS	APR	MAJ	JUNI	JULI	AUG	SEPT	OKT	NOV	DEC	
21 KAP BROTT AV KRIGSMÄN UTOM Fylleri d. förarg. väck. bet. ende	122	156	134	124	73	141	166	156	180	187	148	99	1686
Undanhällande, rymning 11,12	67	54	57	53	32	53	48	58	85	99	49	36	691
Övriga brott mot 21 kap 1-10, 13,14,17,18	55	102	77	71	41	88	118	98	95	88	99	63	995
TRAFIKBROTTLAGEN	857	768	966	1005	928	1014	1016	1094	972	859	579	364	10422
Rattfylleri, rattonykterhet 4	322	267	361	368	445	524	499	491	411	358	216	156	4418
Smitning 5	58	56	78	63	59	43	57	58	88	67	59	37	723
Övriga TBL 1.2ST, 3.1-3ST	477	445	527	574	424	447	460	545	473	434	304	171	5281
BROTT MOT ÖVR. LAGAR D. FÖRFATTNINGAR FÖR VILKA ÄR STADGAT SVARARE STRAFF ÄN BÖTER	1994	1216	1132	1501	737	1221	1196	1271	1491	1645	1393	1119	15916
CHECKLAGEN	6	2	1	24	8	-	21	21	2	4	129	28	246
VARUSMUGGLINGSLAGEN	705	120	71	462	139	117	107	61	58	34	76	43	1993
FÖRFATTN. ANG. RUSDRYCK. J. ÖL													
UTOM SPRITILLVERKN.FÖRORDN.	396	52	118	23	30	50	55	94	28	18	39	29	932
SKATTESTRAFFLAGEN	236	182	149	167	178	315	418	382	380	326	223	397	3353
UPPBÖRDSFÖRORDNINGEN 80 PAR													
1 MOM 2 ST	506	725	657	623	240	535	276	336	747	947	690	472	6754
ÖVRIGA LAGAR OCH FÖRFATTNINGAR	145	135	136	202	142	204	319	377	276	316	236	150	2638
BROTT MOT VISSA FÖRFATTNINGAR ÄVEN OM ENDAST BÖTER INGÅR I STRAFFSKALAN	373	198	247	544	622	234	418	769	288	138	318	224	4373
NARKOTIKAFÖRORDNINGEN	-	-	8	1	1	1	2	2	2	3	2	3	25
NARKOTIKASTRAFFLAGEN	362	189	222	529	585	193	402	748	261	114	299	208	4112
SPRITILLVERKNINGSFÖRORDNINGEN	5	1	9	5	5	8	3	11	6	12	9	4	78
VALUTAFÖRORDNINGEN	1	1	1	1	-	1	1	-	2	3	1	1	13
BRANDLAGEN 10 PAR	5	7	7	8	31	31	10	8	17	6	7	8	145
SUMMA BROTT	12556	11755	14623	15035	17311	18591	18890	20773	19343	18576	14981	13178	195612
FALL DÄR BROTTSLIGT FÖRFARANDE													
EJ MISSTANKS	604	529	440	490	682	861	654	593	522	526	470	531	6902
SJÄLVMORD	46	39	43	72	74	54	69	65	68	59	47	45	681
ÖVRIGA DÖDSFALL	263	220	228	209	247	284	323	289	242	274	256	289	3124
BRAND	295	270	169	209	361	523	262	239	212	193	167	197	3097

OMRADE	MÅNAD FÖR BROTTSANMÄLAN												SUMMA
	JAN	FEBR	MARS	APR	MAJ	JUNI	JULI	AUG	SEPT	OKT	NOV	DEC	
REGION OKÄND													
BROTT MOT BROTTSBALKEN	118	131	153	321	252	249	401	368	567	311	311	381	3563
3 KAP BROTT MOT LIV OCH HÄLSA	1	3	2	4	1	9	3	7	7	5	8	-	50
MORD, DRÄP 1,2	-	-	-	-	-	-	-	-	-	-	-	-	-
I FÖRENING MED SJÄLVMORD	-	-	-	-	-	-	-	-	-	-	-	-	-
DÄRAV FÖRSÖK TILL MORD, DRÄP	-	-	-	-	-	-	-	-	-	-	-	-	-
ÖVRIGA MORD OCH DRÄP	-	-	1	-	-	-	-	-	-	-	-	-	1
DÄRAV FÖRSÖK TILL MORD, DRÄP	-	-	1	-	-	-	-	-	-	-	-	-	1
BARNDRÄP 3	-	-	1	-	-	-	-	-	-	-	-	-	1
FÖSTERFÖRDRIVNING 4	-	-	-	-	-	-	-	-	1	-	-	-	1
MISSHANDEL, GROV 6	-	-	-	-	-	-	-	-	-	-	-	-	-
MED DÖDLIG UTGÅNG	-	-	-	-	-	-	-	-	-	-	-	-	-
ANNAN	-	-	-	-	-	1	-	1	1	-	-	-	3
MISSHANDEL, ÖVRIGA BROTT 5	-	-	-	-	-	-	-	-	-	-	-	-	-
MED DÖDLIG UTGÅNG	-	-	-	-	-	-	-	-	-	-	-	-	-
ANNAN	1	3	-	4	1	8	3	6	5	5	8	-	44
VÄLLANDE TILL ANNANS DÖD 7	-	-	-	-	-	-	-	-	-	-	-	-	-
I SAMBAND MED TRAFIKÖLYCKA	-	-	-	-	-	-	-	-	-	-	-	-	-
I ÖVRIGA FALL	-	-	-	-	-	-	-	-	-	-	-	-	-
ÖVRIGA BROTT MOT 3 KAP 8,9	-	-	-	-	-	-	-	-	-	-	-	-	-
4 KAP BROTT MOT FRIHET O FRID	1	1	5	3	-	2	-	2	2	1	-	-	17
HEMFRIÐSBR., ÖLAGA INTRÄNG 6	-	-	-	1	-	-	-	-	2	-	-	-	3
ÖLAGA MOT 5	1	1	4	1	-	2	-	2	-	1	-	-	12
ÖVR. BROTT MOT 4 KAP 1-4,7-9	-	-	1	1	-	-	-	-	-	-	-	-	2
5 KAP ÅREKRÄNKNING	-	-	-	-	-	-	-	-	-	-	-	-	-
6 KAP SEDLIGHETSBRÖTT	1	-	2	3	-	-	2	1	5	2	-	-	16
VÄLDTÅKT, VÄLDFÖRANDE 1	-	-	-	-	-	-	-	-	-	-	-	-	-
MOT KVINNA UNDER 15 ÅR	-	-	-	-	-	-	-	-	-	-	-	-	-
MOT KVINNA 15 ÅR ELLER ÄLDRE	1	-	1	3	-	-	1	1	5	1	-	-	13
HETEROSEXUELL ÖTUKT	-	-	-	-	-	-	-	-	-	1	-	-	1
MED BARN UNDER 15 ÅR 3,5	-	-	-	-	-	-	-	-	-	-	-	-	-
AN. HETEROSEX. ÖTUKT 2,4,5	-	-	-	-	-	-	1	-	-	-	-	-	1
HOMOSEXUELL ÖTUKT	-	-	-	-	-	-	-	-	-	-	-	-	-
MED BARN UNDER 15 ÅR 3	-	-	-	-	-	-	-	-	-	-	-	-	-
AN. HOMOSEX. ÖTUKT 2,4	-	-	-	-	-	-	-	-	-	-	-	-	-
ÖTUKTIGT BETEENDE 6	-	-	-	-	-	-	-	-	-	-	-	-	-
KOPPLERI, FRÄMJANDE AV ÖTUKT 7	-	-	-	-	-	-	-	-	-	-	-	-	-
ÖVRIGA BROTT MOT 6 KAP 8	-	-	1	-	-	-	-	-	-	-	-	-	1
7 KAP BROTT MOT FAMILJ	1	-	-	-	-	-	-	-	1	-	-	-	2

Tabell 4 Uppklarade brott och uppklaringsprocent i vissa regioner, 1970
 Offences cleared up and percentage of clearances in certain regions, 1970

OMRADE BROTT	UPPKLARADE BROTT					UPPKLARINGSPROCENT FÖR BROTT ANMÄLDA	
	TOTALT	DÄRAV BROTT SOM ANMÄLT				1970	1970 EL TIDIGARE
		1970	1969	1968	TIDIGARE		
HELA RIKET							
BROTT MOT BROTTSBALKEN	182573	135544	42672	4014	343	24,07	32,42
3 KAP BROTT MOT LIV OCH HÄLSA MORD, DRÅP 1,2	12830	9282	3293	255	-	46,69	64,53
I FÖRENING MED SJÄLV-MORD	26	23	3	-	-	63,89	72,22
DÄRAV FÖRSÖK TILL MORD, DRÅP	10	9	1	-	-	56,25	62,50
ÖVRIGA MORD OCH DRÅP	130	120	10	-	-	65,93	71,43
DÄRAV FÖRSÖK TILL MORD, DRÅP	99	92	7	-	-	66,67	71,74
BARNDRÅP 3	4	4	-	-	-	57,14	57,14
FÖSTERFÖRDRIVNING 4	3	3	-	-	-	25,00	25,00
MISSHANDEL, GROV 6							
MED DÖDLIG UTGÅNG	16	13	3	-	-	65,00	80,00
ANNAN	495	402	88	5	-	54,62	67,26
MISSHANDEL, ÖVRIGA BROTT 5							
MED DÖDLIG UTGÅNG	5	4	1	-	-	25,00	31,25
ANNAN	11199	8001	2953	245	-	45,43	63,58
VÄLLANDE TILL ANNANS DÖD 7							
I SAMBAND MED TRAFIKOLYCKA	487	374	112	1	-	63,39	82,54
I ÖVRIGA FALL	40	25	13	2	-	44,64	71,43
ÖVRIGA BROTT MOT 3 KAP 8,9	425	313	110	2	-	51,06	69,33
4 KAP BROTT MOT FRIHET O FRID HEMFRIKSBR., ÖLAGA INTRÄNG 6	7127	5476	1564	86	1	42,04	54,71
ÖLAGA MOT 5	1877	1396	449	31	1	51,12	68,73
ÖVR. BROTT MOT 4 KAP 1-4, 7-9	2286	1939	331	16	-	39,95	47,10
ÖVR. BROTT MOT 4 KAP 1-4, 7-9	2964	2141	784	39	-	39,33	54,46
5 KAP ÅREKRÄNKNING	351	279	70	1	1	60,52	76,14
6 KAP SEDLIGHETSBRÖTT VÄLDTÅKT, VÄLDFÖRANDE 1	1904	1497	397	10	-	45,08	57,33
MOT KVINNA UNDER 15 ÅR	43	40	3	-	-	49,38	53,09
MOT KVINNA 15 ÅR ELLER ÄLDRE	346	324	21	1	-	53,03	56,63
HETEROSEXUELL ÖTUKT							
MED BARN UNDER 15 ÅR 3,5	352	250	100	2	-	50,00	70,40
AN. HETEROSEX. ÖTUKT 2,4,5	54	51	3	-	-	47,22	50,00
HOMOSEXUELL ÖTUKT							
MED BARN UNDER 15 ÅR 3	118	98	20	-	-	67,12	80,82
AN. HOMOSEX. ÖTUKT 2,4	22	20	1	1	-	83,33	91,67
ÖTUKTIGT BETEENDE 6	924	676	242	6	-	38,04	52,00
KOPPLERI, FRÄMJANDE AV ÖTUKT 7	28	22	6	-	-	46,81	59,57
ÖVRIGA BROTT MOT 6 KAP 8	17	16	1	-	-	59,26	62,96
7 KAP BROTT MOT FAMILJ	107	88	17	2	-	69,29	84,25

BROTT	UPPKLARADE BROTT					UPPKLARINGSPROCENT FÖR BROTT ANMÄLDA	
	TOTALT	DARAV BROTT SOM ANMÄLTS				1970	1970 EL TIDIGARE
		1970	1969	1968	TIDIGARE		
8 KAP STÖLD, RÄN OCH ANDRA TILLEGREPPSBROTT	83872	66022	17129	710	11	16,84	21,39
TILLEGREPP AV MOTORDRIVET FORT- SKAFFNINGSMEDEL 1-4,7,8							
BIL	10971	8543	2371	57	-	26,45	33,96
DARAV FÖRSÖK	2966	2393	562	11	-	22,74	28,19
MOTORCYKEL	641	468	171	2	-	14,31	19,60
MOPED	3446	2611	806	27	2	11,78	15,54
BÅT	254	189	64	1	-	15,29	20,55
ANNAT	97	74	20	3	-	26,52	34,77
TILLEGREPP AV EJ MOTORDRIVET FORTSKAFFNINGSMEDEL 1-4,8							
CYKEL	1755	1425	311	19	-	2,22	2,73
ANNAT	239	187	46	6	-	10,83	13,84
INBR.STÖLD, EJ AV VAPEN 1-4	22885	17814	4795	273	3	16,56	21,27
I KASSASKAP, KASSAVALV O D	312	244	62	6	-	25,34	32,40
I BOSTADSLÄGENHET ELLER I BOSTADSVILLA	1950	1537	382	30	1	13,95	17,70
I FRITIDSHUS	2142	1569	520	53	-	15,53	21,20
I BUTIK	3976	3167	784	25	-	23,35	29,31
I FABRIK, LAGER, VERKSTAD, GARAGE, BENSINSTATION	3245	2563	658	24	-	21,24	26,90
PÅ BYGGNADSPÅLATS, I BOD	874	695	176	3	-	11,09	13,95
I KÄLLARE, PÅ VIND	3118	2433	653	31	1	12,47	15,99
ANNAN INBROTTSSTÖLD	7268	5606	1560	101	1	16,45	21,32
ANNAN STÖLD, SNATTERI, BODRÅKT EJ AV VAPEN O D 1-4	38897	31114	7528	252	3	20,59	25,75
FRÅN MOTORDRIVET							
FORTSKAFFNINGSMEDEL	5444	4278	1141	25	-	7,66	9,75
FICKSTÖLD	604	509	90	5	-	16,94	20,10
I BOSTADSLÄGENHET	3029	2490	494	45	-	27,70	33,70
I BUTIK, VARUHUS	16232	12598	3549	83	2	54,36	70,04
ÖVRIGT	13588	11239	2254	94	1	18,70	22,61
STÖLD AV VAPEN O D AV. MEDELST							
INBROTT 1-4	494	426	65	3	-	40,65	47,14
RÄN, ÄVEN GROVT 5,6	569	502	66	1	-	33,22	37,66
ÖVRIGA BROTT MOT 8 KAP 8-10	3624	2669	886	66	3	48,19	65,43
9 KAP BEDRÅGERI OCH ANNAN ÖREDLIGHET	46677	31237	12828	2318	294	43,63	65,19
BEDRÅGERI, BEDR. BETEENDE 1-3							
MEDELST CHECK	23265	15457	6623	1149	36	39,29	59,14
MOT POSTVERKET	3793	2029	1284	452	28	41,84	78,22
MOT HOTELL, REST., TAXIFÖRARE	2977	2247	651	78	1	51,17	67,80
ÖVRIGT	10483	6728	2937	589	229	45,22	70,46
UTPRESSNING, ÖCKER 4,5	174	88	85	1	-	28,57	56,49
HÅLERI, HÅLERIFÖRSEELSE 6,7	5756	4489	1222	45	-	60,48	77,55
ÖVRIGA BROTT MOT 9 KAP 8-10	229	199	26	4	-	47,95	55,18

BROTT	UPPKLARADE BROTT					UPPKLARINGSPROCENT FÖR BROTT ANMALDA	
	TOTALT	DÄRAV BROTT SOM ANMALTS				1970	1970 EL TIDIGARE
		1970	1969	1968	TIDIGARE		
10 KAP FÖRSKINGRING OCH ANNAN TROLOSHET	5038	3533	1312	187	6	49,36	70,38
FÖRSKINGRING, UNDRÄKT 1-3	2317	1571	617	127	2	50,08	73,86
OLOVLIGT FÖRFÖGANDE 4							
ÖVER AVBETALNINGSGODS	674	515	137	19	3	55,02	72,01
ANNAN OLOVLIGT FÖRFÖGANDE	834	608	200	26	-	45,75	62,75
FYNDFÖRSEELSE 8	113	99	14	-	-	33,45	38,18
ÖVRIGA BROTT MOT 10 KAP 5-7	1100	740	344	15	1	50,68	75,34
11 KAP GALDENÄRSBROTT	384	94	187	83	20	15,99	65,31
12 KAP SKADEGÖRELSEBROTT SKADEGÖRELSE, ÅVERKAN 1-3	8551	6449	1990	112	-	19,03	25,24
GENOM BRAND	173	129	44	-	-	22,32	29,93
ANNAN SKADEGÖRELSE	8338	6292	1934	112	-	18,93	25,09
TAGANDE AV OLOVLIG VÄG 4	40	28	12	-	-	38,89	55,56
13 KAP ALLMÅNFARLIGA BROTT MORDBRAND, ÅVEN GROV 1,2	1451	1206	231	14	-	28,52	34,32
ALLMÅNFARLIG VÅRDSLÖSHET 6	205	166	37	2	-	24,30	30,01
ÖVRIGA BROTT MOT 13 KAP 3-5, 7-10	1209	1005	192	12	-	30,20	36,33
	37	35	2	-	-	16,13	17,05
14 KAP FÖRFALSKNINGSBROTT URKUNDSFÖRFALSKN. M M 1-4,9	2009	1336	586	82	5	60,34	90,74
CHECK	348	177	142	29	-	70,80	139,20
ANNAT	1525	1049	422	49	5	62,11	90,29
ÖVRIGA BROTT MOT 14 KAP 7-10	136	110	22	4	-	40,00	49,45
15 KAP MENED, FALSKT ÅTAL M M MENED M M 1-3	1683	1148	482	51	2	61,69	90,44
ÖVRIGA BROTT MOT 15 KAP 5-13	110	77	32	-	1	40,96	58,51
	1573	1071	450	51	1	64,02	94,02
16 KAP BROTT MOT ALLM. ÖRDNING UTOM FYLLERI O FÖRARGELSE- VÄCKANDE BETÄENDE	289	199	87	3	-	35,54	51,61
17 KAP BROTT MOT ALLMÅN VERK- SAMHET	5069	3523	1478	68	-	58,35	83,95
VÅLD MOT TJÄNSTEMAN MOT POLISMAN 1	731	566	162	3	-	64,03	82,69
I ÖVRIGA FALL 1-3	548	364	176	8	-	49,86	75,07
HOT M M MOT TJÄNSTEMAN 1-3,5	1212	816	378	18	-	60,58	89,98
VÅLDSAMT MOTSTÅND 4	2036	1394	618	24	-	61,82	90,29
ÖVRIGA BROTT MOT 17 KAP 6-15	542	383	144	15	-	46,59	65,94
18 KAP HÖGMÅLSBROTT	39	32	7	-	-	64,00	78,00
19 KAP BROTT MOT RIKETS SÄKER- HET	6	6	-	-	-	46,15	46,15
20 KAP ÅMPETSBRÖTT	545	366	153	25	1	43,78	65,19

BROTT	UPPKLARADE BROTT					UPPKLARINGSPROCENT FÖR BROTT ANMÄLDA	
	TOTALT	DARAV BROTT SOM ANMÄLT				1970	1970 EL TIDIGARE
		1970	1969	1968	TIDIGARE		
21 KAP BROTT AV KRIGSMÄN UTOM FYLLERI O. FÖRÄRG. VÄCK. RETE ENDE	4641	3771	861	7	2	71,72	88,27
UNDANHÄLLANDE, RYMNING 11,12	2021	1619	395	5	2	74,03	92,41
ÖVRIGA BROTT MOT 21 KAP 1-10, 13,14,17,18	2620	2152	466	2	-	70,07	85,31
TRAFIKBROTTSLAGEN	40437	31296	8857	277	7	79,49	102,71
RATTFYLLERI, RATTONYKTERHET 4	15913	12630	3201	80	2	78,98	99,51
SMITNING 5	2722	2117	593	9	3	62,19	79,96
ÖVRIGA TBL 1.2ST, 3.1-3ST	21802	16549	5063	188	2	82,85	109,15
BROTT MOT ÖVR. LAGAR O. FÖRFATT- NINGAR FÖR VILKA ÄR STADGAT SVARARE STRAFF ÄN BÖTER	30878	19905	9903	939	131	53,59	83,14
CHECKLAGEN	533	181	195	31	126	16,29	47,97
VARUSMUGGLINGSLAGEN	6230	4537	1683	10	-	60,62	83,24
FÖRFATTN. ANG. RUSDRYCK. O. ÖL UTOM SPRITILLVERKN. FÖRÖRN.	2013	1607	397	9	-	66,16	82,87
SKATTESTRAFFLAGEN	6987	2610	3601	771	5	33,92	90,81
UPPBÖRDSFÖRORDNINGEN 80 PAR 1 MOM 2 ST	11800	8405	3350	45	-	62,57	87,84
ÖVRIGA LAGAR OCH FÖRFATTNINGAR	3315	2565	677	73	-	51,42	66,46
BROTT MOT VISSA FÖRFATTNINGAR ÄVEN OM ENDAST BÖTER INGÅR I STRAFFSKALAN	13280	9932	3326	22	-	60,59	81,01
NARKOTIKAFÖRORDNINGEN	387	117	251	19	-	69,64	230,36
NARKOTIKASTRAFFLAGEN	12658	9626	3030	2	-	61,57	80,96
SPRITILLVERKNINGSFÖRORDNINGEN	91	67	24	-	-	44,37	60,26
VALUTAFÖRORDNINGEN	37	29	8	-	-	60,42	77,08
BRANDLAGEN 10 PAR	107	93	13	1	-	23,79	27,37
SUMMA BROTT	267168	196677	64758	5252	481	29,98	40,72

OMRADE BROTT	UPPKLARADE BROTT					UPPKLARINGSPROCENT FÖR BROTT ANMÄLDA	
	TOTALT	DARAV BROTT SOM ANMÄLTS				1970	1970 EL TIDIGARE
		1970	1969	1968	TIDIGARE		
STOCKHOLM							
BROTT MOT BROTTSBALKEN	29840	21037	7261	1498	44	17,67	25,06
3 KAP BROTT MOT LIV OCH HÄLSA	2019	1515	469	35	-	44,30	59,04
MORD, DRÅP 1,2							
I FÖRENING MED SJÄLVMORD	3	3	-	-	-	75,00	75,00
DARAV FÖRSÖK TILL MORD, DRÅP	1	1	-	-	-	50,00	50,00
ÖVRIGA MORD OCH DRÅP	31	30	1	-	-	55,56	57,41
DARAV FÖRSÖK TILL MORD, DRÅP	25	24	1	-	-	55,81	58,14
BARNADRÅP 3	1	1	-	-	-	100,00	100,00
FOSTERFÖRDRIVNING 4	-	-	-	-	-	-	-
MISSHANDEL, GROV 6							
MED DÖDLIG UTGÅNG	2	1	1	-	-	50,00	100,00
ANNAN	143	117	26	-	-	52,23	63,84
MISSHANDEL, ÖVRIGA BROTT 5							
MED DÖDLIG UTGÅNG	-	-	-	-	-	-	-
ANNAN	1726	1282	409	35	-	42,83	57,67
VÄLLANDE TILL ANNANS DÖD 7							
I SAMBAND MED TRAFIKOLYCKA	32	28	4	-	-	70,00	80,00
I ÖVRIGA FALL	2	2	-	-	-	28,57	28,57
ÖVRIGA BROTT MOT 3 KAP 8,9	79	51	28	-	-	54,84	84,95
4 KAP BROTT MOT FRIHET O FRID	1270	1029	237	4	-	44,86	55,36
HEMFRIÐSBR., OLAGA INTRANG 5	399	299	97	3	-	54,86	73,21
OLAGA MOT 5	418	375	43	-	-	37,84	42,18
ÖVR. BROTT MOT 4 KAP 1-4, 7-9	453	355	97	1	-	46,83	59,76
5 KAP ÅREKRÄNKNING	38	33	5	-	-	44,00	50,67
6 KAP SEDLIGHETSBRÖTT	188	157	31	-	-	41,64	49,87
VÄLDTÅKT, VÄLDFÖRANDE 1							
MOT KVINNA UNDER 15 ÅR	5	5	-	-	-	38,46	38,46
MOT KVINNA 15 ÅR ELLER ÄLDRE	65	58	7	-	-	45,67	51,18
HETEROSEXUELL OTUKT							
MED BARN UNDER 15 ÅR 3,5	6	5	1	-	-	31,25	37,50
AN. HETEROSEX. OTUKT 2,4,5	7	7	-	-	-	63,64	63,64
HOMOSEXUELL OTUKT							
MED BARN UNDER 15 ÅR 3	4	4	-	-	-	33,33	33,33
AN. HOMOSEX. OTUKT 2,4	2	2	-	-	-	100,00	100,00
OTUKTIGT BETEENDE 6	89	71	18	-	-	39,89	50,00
KOPPLERI, FRÄMJANDE AV OTUKT 7	7	3	4	-	-	18,75	43,75
ÖVRIGA BROTT MOT 6 KAP 8	3	2	1	-	-	100,00	150,00
7 KAP BROTT MOT FAMILJ	24	20	4	-	-	80,00	96,00

BROTT	UPPKLARADE BROTT					UPPKLARINGSPROCENT FÖR BROTT ANMÄLDA	
	TOTALT	DÄRAV BROTT SOM ANMÄLTS				1970	1970 EL TIDIGARE
		1970	1969	1968	TIDIGARE		
8 KAP STÖLD, RÄN OCH ANDRA TILLEGREPPSBROTT	10431	7745	2596	89	1	9,47	12,75
TILLEGREPP AV MOTORDRIVET FORT- SKAFFNINGSMEDEL 1-4,7,8							
BIL	1220	904	307	9	-	10,60	14,31
DÄRAV FÖRSÖK	227	182	44	1	-	7,65	9,54
MOTORCYKEL	118	79	38	1	-	8,83	13,18
MOPED	199	136	60	3	-	9,61	8,21
BÅT	23	12	11	-	-	8,00	15,33
ANNAT	4	1	3	-	-	14,29	57,14
TILLEGREPP AV EJ MOTORDRIVET FORTSKAFFNINGSMEDEL 1-4,8							
CYKEL	129	109	20	-	-	1,09	1,30
ANNAT	13	9	4	-	-	9,68	13,98
INBR. STÖLD, EJ AV VAPEN 1-4	2470	1910	532	28	-	8,34	10,79
I KASSASKÅP, KASSAVALV O D	18	11	7	-	-	10,28	16,82
I BOSTADSLÄGENHET ELLER I BOSTADSVILLA	409	320	85	4	-	8,90	11,37
I FRITIDSHUS	46	39	7	-	-	18,84	22,22
I BUTIK	623	530	86	7	-	15,15	17,81
I FABRIK, LAGER, VERKSTAD, GARAGE, BENSINSTATION	167	123	43	1	-	7,30	9,91
PÅ BYGGNADSPÅLATS, I BOD	41	31	10	-	-	3,62	4,79
I KÄLLARE, PÅ VIND	420	267	152	1	-	4,98	7,84
ANNAN INBROTTSSTÖLD	746	589	142	15	-	7,76	9,83
ANNAN STÖLD, SNATTERI, BÖRRAKT EJ AV VAPEN O D 1-4	5718	4172	1501	44	1	11,74	16,09
FRÅN MOTORDRIVET FORTSKAFFNINGSMEDEL	630	482	145	3	-	2,71	3,54
FICKSTÖLD	184	147	37	-	-	12,17	15,23
I BOSTADSLÄGENHET	390	296	87	7	-	19,25	25,36
I BUTIK, VARUHUS	3373	2367	982	23	1	49,65	70,76
ÖVRIGT	1141	880	250	11	-	8,59	11,13
STÖLD AV VAPEN O D ÄV. MEDELST INBROTT 1-4	34	28	6	-	-	29,79	36,17
RÄN, ÄVEN GROVT 5,6	153	128	25	-	-	20,85	24,92
ÖVRIGA BROTT MOT 8 KAP 8-10	350	257	89	4	-	40,41	55,03
9 KAP BEDRAGERI OCH ANNAN ÖREDLIGHET	11557	7409	2827	1285	36	32,46	50,63
BEDRAGERI, BEDR. BETEENDE 1-3							
MEDELST CHECK	6445	4234	1344	845	22	26,77	40,75
MOT POSTVERKET	1782	780	657	333	12	36,88	84,26
MOT HOTELL, REST., TAXIFÖRARE	996	757	214	24	1	56,41	74,22
ÖVRIGT	1367	901	389	76	1	41,07	62,31
UTPRESSNING, OCKER 4,5	18	11	7	-	-	15,94	26,09
HÅLERI, HÅLERIFÖRSEELSE 6,7	920	704	211	5	-	57,24	74,80
ÖVRIGA BROTT MOT 9 KAP 8-10	29	22	5	2	-	37,93	50,00

BROTT	UPPKLARADE BROTT					UPPKLARINGSPROCENT FÖR BROTT ANMÅLDA	
	TOTALT	DÄRAV BROTT SOM ANMÅLTS				1970	1970 EL TIDIGARE
		1970	1969	1968	TIDIGARE		
10 KAP FÖRSKINGRING OCH ANNAN TROLÖSHET	759	453	273	31	2	40,41	67,71
FÖRSKINGRING, UNDANDRÅKT 1-3	330	223	86	20	1	40,40	59,78
OLOVLIGT FÖRFÖGANDE 4							
ÖVER AVBETALNINGSGODS	125	71	49	4	1	53,38	93,98
ANNAT OLOVLIGT FÖRFÖGANDE	98	75	17	6	-	42,37	55,37
FYNDFÖRSEELSE 8	10	7	3	-	-	24,14	34,48
ÖVRIGA BROTT MOT 10 KAP 5-7	196	77	118	1	-	33,48	85,22
11 KAP GÅLDEVÄRSBROTT	18	5	3	5	5	16,13	58,06
12 KAP SKADEGÖRELSEBROTT	1318	953	347	18	-	24,26	33,55
SKADEGÖRELSE, ÅVERKAN 1-3							
GENOM BRAND	38	21	17	-	-	11,86	21,47
ANNAN SKADEGÖRELSE	1277	930	329	18	-	24,81	34,07
TAGANDE AV OLOVLIG VÄG 4	3	2	1	-	-	66,67	100,00
13 KAP ALLMÅNFARLIGA BROTT	140	100	37	3	-	17,09	23,93
MORDBRAND, ÅVEN GROV 1,2	21	17	4	-	-	9,14	11,29
ALLMÅNFARLIG VÅRDSLÖSHET 6	117	81	33	3	-	22,88	33,05
ÖVRIGA BROTT MOT 13 KAP 3-5, 7-10	2	2	-	-	-	4,44	4,44
14 KAP FÖRFALSKNINGSBROTT	454	395	52	7	-	61,15	70,28
URKUNDSFÖRFALSKN. M M 1-4,9							
CHECK	29	24	4	1	-	72,73	87,88
ANNAT	384	338	40	6	-	63,53	72,18
ÖVRIGA BROTT MOT 14 KAP 7-10	41	33	8	-	-	40,74	50,62
15 KAP MENED, FALSKT ÅTAL M M	252	188	62	2	-	63,30	84,85
MENED M M 1-3	16	12	4	-	-	37,50	50,00
ÖVRIGA BROTT MOT 15 KAP 5-13	236	176	58	2	-	66,42	89,06
16 KAP BROTT MOT ALLM. DRÖNING UTOM FYLLERI O FÖRARGELSE- VÄCKANDE BETEENDE	31	26	5	-	-	37,14	44,29
17 KAP BROTT MOT ALLMÅN VERK- SAMHET	902	649	236	17	-	63,75	88,61
VÅLD MOT TJÄNSTEMAN							
MOT POLISMAN 1	181	144	37	-	-	67,61	84,98
I ÖVRIGA FALL 1-3	46	34	10	2	-	64,15	86,79
MOT M M MOT TJÄNSTEMAN 1-3,5	200	147	48	5	-	65,63	89,29
VÅLDSAMT MOTSTÅND 4	397	268	121	8	-	65,05	96,36
ÖVRIGA BROTT MOT 17 KAP 6-15	78	56	20	2	-	48,28	67,24
18 KAP HÖGMÅLSBROTT	-	-	-	-	-	-	-
19 KAP BROTT MOT RIKETS SÄKER- HET	2	2	-	-	-	66,67	66,67
20 KAP ÅMBETSROTT	93	78	13	2	-	48,45	57,76

BROTT	UPPKLARADE BROTT					UPPKLARINGSPROCENT FÖR BROTT ANMÅLDA	
	TOTALT	DARAV BROTT SOM ANMÅLTS				1970	1970 EL TIDIGARE
		1970	1969	1968	TIDIGARE		
21 KAP BROTT AV KRIGSMAN UTOM FYLLERI O. FÖRARG. VÄCK. BETEENDE	344	280	64	-	-	73,49	90,29
UNDANHÅLLANDE, RYMNING 11,12	131	100	31	-	-	74,63	97,76
ÖVRIGA BROTT MOT 21 KAP 1-10, 13,14,17,18	213	180	33	-	-	72,87	86,23
TRAFIKBROTTSLAGEN	4420	3315	1079	25	1	74,70	99,59
RATTFYLLERI, RATTONYKTERHET 4	1250	941	299	9	1	77,64	103,14
SMITNING 5	419	322	97	-	-	63,39	82,48
ÖVRIGA TBL 1.2ST, 3.1-3ST	2751	2052	683	16	-	75,50	101,21
BROTT MOT ÖVR. LAGAR O. FÖRFATT- NINGAR FÖR VILKA ÄR STADGAT SVÄRARE STRAFF ÄN BÖTER	2614	1607	944	54	9	50,97	82,91
CHECKLAGEN	69	42	18	-	9	13,33	21,90
VARUSMUGGLINGSLAGEN	586	497	84	5	-	73,20	86,30
FÖRFATTN. ANG. RUSDRYCK. 3. ÖL UTOM SPRITILLVERKN. FÖRÖRDN.	253	114	134	5	-	64,77	143,75
SKATTESTRAFFLAGEN	894	310	544	40	-	28,78	83,01
UPPBORDSFÖRÖRDNINGEN 80 PAR 1 MOM 2 ST	267	153	114	-	-	57,95	101,14
ÖVRIGA LAGAR OCH FÖRFATTNINGAR	545	491	50	4	-	76,48	84,89
BROTT MOT VISSA FÖRFATTNINGAR ÄVEN OM ENDAST BÖTER INGÅR I STRAFFSKALAN	1184	1013	165	6	-	65,35	76,39
NARKOTIKAFÖRÖRDNINGEN	38	15	18	5	-	40,54	102,70
NARKOTIKASTRAFFLAGEN	1120	973	146	1	-	70,71	81,40
SPRITILLVERKNINGSFÖRÖRDNINGEN	2	2	-	-	-	28,57	28,57
VALUTAFÖRÖRDNINGEN	7	6	1	-	-	46,15	53,85
BRANDLAGEN 10 PAR	17	17	-	-	-	14,53	14,53
SUMMA BROTT	38058	26972	9449	1583	54	21,04	29,68

OMRÅDE BROTT	UPPKLARADE BROTT					UPPKLARINGSPROCENT FÖR BROTT ANMÄLDA	
	TOTALT	DÄRAV BROTT SOM ANMÄLT				1970	1970 EL TIDIGARE
		1970	1969	1968	TIDIGARE		
GÖTEBORG							
BROTT MOT BROTTSBALKEN	15805	13244	2500	61	-	27,33	32,61
3 KAP BROTT MOT LIV OCH HÄLSA MORD, DRÄP 1,2	1058	905	149	4	-	56,49	66,04
I FORENING MED SJÄLVMORD	3	3	-	-	-	75,00	75,00
DÄRAV FÖRSÖK TILL MORD, DRÄP	2	2	-	-	-	100,00	100,00
ÖVRIGA MORD OCH DRÄP	14	13	1	-	-	76,47	82,35
DÄRAV FÖRSÖK TILL MORD, DRÄP	7	6	1	-	-	85,71	100,00
BARNDRÄP 3	-	-	-	-	-	-	-
FOSTERFÖRDRIVNING 4	-	-	-	-	-	-	-
MISSHANDEL, GROV 6 MED DÖDLIG UTGANG	1	-	1	-	-	-	-
ANNAN	53	42	11	-	-	56,76	71,62
MISSHANDEL, ÖVRIGA BROTT 5 MED DÖDLIG UTGANG	-	-	-	-	-	-	-
ANNAN	958	823	131	4	-	56,10	65,30
VÄLLANDE TILL ANNANS DÖD 7 I SAMBAND MED TRAFIKOLYCKA	6	5	1	-	-	55,56	66,67
I ÖVRIGA FALL	1	1	-	-	-	50,00	50,00
ÖVRIGA BROTT MOT 3 KAP 8,9	22	18	4	-	-	64,29	78,57
4 KAP BROTT MOT FRIHET O FRID HEMFRIDSBR., OLAGA INTRÄNG 6	617	563	52	2	-	59,58	65,29
OLAGA HÖT 5	88	85	3	-	-	65,38	67,69
ÖVR. BROTT MOT 4 KAP 1-4,7-9	286	260	26	-	-	55,08	60,59
ÖVR. BROTT MOT 4 KAP 1-4,7-9	243	218	23	2	-	63,56	70,85
5 KAP ÅREKRÄNKNING	30	30	-	-	-	90,91	90,91
6 KAP SEDLIGHETSBRÖTT VÄLDTÄKT, VÄLDFÖRÄNDE 1 MOT KVINNA UNDER 15 ÅR	126	113	13	-	-	53,05	59,15
MOT KVINNA 15 ÅR ELLER ÄLDRE	5	4	1	-	-	100,00	125,00
HETEROSEXUELL ÖTUKT MED BARN UNDER 15 ÅR 3,5	44	42	2	-	-	66,67	69,84
AN. HETEROSEX. ÖTUKT 2,4,5	25	21	4	-	-	80,77	96,15
HOMOSEXUELL ÖTUKT MED BARN UNDER 15 ÅR 3	2	2	-	-	-	50,00	50,00
AN. HOMOSEX. ÖTUKT 2,4	4	4	-	-	-	66,67	66,67
ÖTUKTIGT BETEENDE 6	1	1	-	-	-	100,00	100,00
KOPPLERI, FRÄMJANDE AV ÖTUKT 7	37	31	6	-	-	31,00	37,00
ÖVRIGA BROTT MOT 6 KAP 8	8	8	-	-	-	88,89	88,89
7 KAP BROTT MOT FAMILJ	-	-	-	-	-	-	-
7 KAP BROTT MOT FAMILJ	18	14	4	-	-	87,50	112,50

BROTT	UPPKLARADE BROTT					UPPKLARINGSPROCENT FÖR BROTT ANMÄLDA	
	TOTALT	DARAV BROTT SOM ANMÄLTS				1970	1970 EL TIDIGARE
		1970	1969	1968	TIDIGARE		
8 KAP STÖLD, RÄN OCH ANDRA TILLEGREPPSBROTT	7556	6410	1134	12	-	18,42	21,72
TILLEGREPP AV MOTORDRIVET FORT- SKAFFNINGSMEDEL 1-4,7,8							
BIL	1154	921	231	2	-	20,17	25,27
DARAV FÖRSÖK	265	216	49	-	-	15,78	19,36
MOTORCYKEL	72	42	30	-	-	7,87	13,48
MOPED	238	169	69	-	-	8,91	12,55
BÅT	16	16	-	-	-	13,68	13,68
ANNAT	4	2	2	-	-	12,50	25,00
TILLEGREPP AV EJ MOTORDRIVET FORTSKAFFNINGSMEDEL 1-4,8							
CYKEL	55	49	6	-	-	2,42	2,72
ANNAT	10	8	2	-	-	11,59	14,49
INBR. STÖLD, EJ AV VAPEN 1-4	1492	1250	240	2	-	11,96	14,27
I KASSASKÅP, KASSAVALV O D	10	10	-	-	-	12,35	12,35
I BOSTADSLÅGENHET ELLER I BOSTADSVILLA	162	143	18	1	-	12,45	14,10
I FRITIDSHUS	14	14	-	-	-	6,33	6,33
I BUTIK	338	289	49	-	-	16,47	19,26
I FABRIK, LAGER, VERKSTAD, GARAGE, BENSINSTATION	136	108	27	1	-	10,93	13,77
PÅ BYGGNADSPÅLATS, I BOD	61	56	5	-	-	9,27	10,10
I KÄLLARE, PÅ VIND	263	237	26	-	-	11,42	12,67
ANNAN INBROTTSSTÖLD	508	393	115	-	-	10,98	14,19
ANNAN STÖLD, SNATTERI, BOBRÅKT EJ AV VAPEN O D 1-4	4009	3485	519	5	-	24,20	27,84
FRÅN MOTORDRIVET							
FORTSKAFFNINGSMEDEL	354	269	85	-	-	5,03	6,62
FICKSTÖLD	42	39	3	-	-	15,60	16,80
I BOSTADSLÅGENHET	279	251	26	2	-	28,49	31,67
I BUTIK, VARUHUS	1886	1608	278	-	-	59,23	69,47
ÖVRIGT	1448	1318	127	3	-	25,29	27,79
STÖLD AV VAPEN O D AV. MEDELST							
INBROTT 1-4	191	184	7	-	-	87,20	90,52
RÄN, ÄVEN GROVT 5,6	110	104	6	-	-	43,70	46,22
ÖVRIGA BROTT MOT 8 KAP 8-10	205	180	22	3	-	67,92	77,36
9 KAP BEDRÅGERI OCH ANNAN ÖREDLIGHET	4391	3494	866	31	-	48,05	60,39
BEDRÅGERI, BEDR. BETEENDE 1-3							
MEDELST CHECK	2267	1685	579	3	-	39,49	53,13
MOT POSTVERKET	216	170	35	11	-	47,62	60,50
MOT HOTELL, REST., TAXIFÖRARE	361	319	42	-	-	61,94	70,10
ÖVRIGT	1080	921	145	14	-	64,32	75,42
UTPRESSNING, ÖCKER 4,5	5	5	-	-	-	71,43	71,43
HALERI, HALERIFÖRSEELSE 6,7	445	379	63	3	-	56,48	66,32
ÖVRIGA BROTT MOT 9 KAP 8-10	17	15	2	-	-	68,18	77,27

BROTT	UPPKLARADE BROTT					UPPKLARINGSPROCENT FÖR BROTT ANMÄLDA	
	TOTALT	DARAV BROTT SOM ANMÄLTS				1970	1970 EL TIDIGARE
		1970	1969	1968	TIDIGARE		
10 KAP FÖRSKINGRING OCH ANNAN TROLOSHET	439	373	61	5	-	62,27	73,29
FÖRSKINGRING, UNDANDRÄKT 1-3	117	93	20	4	-	51,10	64,29
OLOVLIGT FÖRFDGANDE 4							
ÖVER AVBETALNINGSGODS	76	74	1	1	-	57,36	58,91
ANNAN OLOVLIGT FÖRFDGANDE	73	64	9	-	-	56,14	64,04
FYNDFÖRSEELSE 8	4	3	1	-	-	42,86	57,14
ÖVRIGA BROTT MOT 10 KAP 5-7	169	139	30	-	-	83,23	101,20
11 KAP GÄLDEVÄRSBROTT	16	7	9	-	-	30,43	69,57
12 KAP SKADEGÖRELSEBROTT	574	512	62	-	-	31,94	35,81
SKADEGÖRELSE, ÅVERKAN 1-3							
GENOM BRAND	10	9	1	-	-	40,91	45,45
ANNAN SKADEGÖRELSE	564	503	61	-	-	31,90	35,76
TAGANDE AV OLOVLIG VÄG 4	-	-	-	-	-	-	-
13 KAP ALLMÄNFARLIGA BROTT	156	151	3	2	-	40,37	41,71
MORDBRAND, ÅVEN GROV 1,2	15	15	-	-	-	18,52	18,52
ALLMÄNFARLIG VÄRDSLÖSHET 6	139	134	3	2	-	46,85	48,60
ÖVRIGA BROTT MOT 13 KAP 3-5, 7-10	2	2	-	-	-	28,57	28,57
14 KAP FÖRFALSKNINGSBROTT	141	113	26	2	-	68,07	84,94
URKUNDSFÖRFALSKN. M M 1-4,9							
CHECK	37	36	1	-	-	85,71	88,10
ANNAT	91	66	23	2	-	68,04	93,81
ÖVRIGA BROTT MOT 14 KAP 7-10	13	11	2	-	-	40,74	48,15
15 KAP MENED, FALSKT ÅTAL M M	95	83	12	-	-	81,37	93,14
MENED M M 1-3	10	8	2	-	-	80,00	100,00
ÖVRIGA BROTT MOT 15 KAP 5-13	85	75	10	-	-	81,52	92,39
16 KAP BROTT MOT ALLM. ORDNING UTOM FYLLERI O FÖRARGELSE- VÄCKANDE BETEENDE	31	29	2	-	-	59,18	63,27
17 KAP BROTT MOT ALLMÄN VERK- SAMHET	371	285	83	3	-	64,04	83,37
VÅLD MOT TJÄNSTEMAN							
MOT POLISMAN 1	76	59	17	-	-	60,82	78,35
I ÖVRIGA FALL 1-3	29	20	9	-	-	50,00	72,50
MOT M M MOT TJÄNSTEMAN 1-3,5	73	58	15	-	-	69,88	87,95
VÅLDSAMT MOTSTÅND 4	137	104	32	1	-	66,67	87,82
ÖVRIGA BROTT MOT 17 KAP 6-15	56	44	10	2	-	63,77	81,16
18 KAP HÖGMÅLSBROTT	-	-	-	-	-	-	-
19 KAP BROTT MOT RIKETS SÄKER- HET	1	1	-	-	-	100,00	100,00
20 KAP ÄMBETSBRÖTT	4	4	-	-	-	33,33	33,33

BROTT	UPPKLARADE BROTT					UPPKLARINGSPROCENT FÖR BROTT ANMÄLDA	
	TOTALT	DÄRAV BROTT SOM ANMÄLTS				1970	1970 EL TIDIGARE
		1970	1969	1968	TIDIGARE		
21 KAP BROTT AV KRIGSMÄN UTOM FYLLERI O. FÖRÄRG. VÄCK. BETEENDE	181	157	24	-	-	73,71	84,98
UNDANHÄLLANDE, RYMNING 11,12	73	64	9	-	-	70,33	80,22
ÖVRIGA BROTT MOT 21 KAP 1-10, 13,14,17,18	108	93	15	-	-	76,23	88,52
TRAFIKBROTTSLAGEN	3197	2618	554	25	-	84,45	103,13
RATTFYLLERI, RATTONYKTERHET 4	1104	957	143	4	-	85,68	98,84
SMITNING 5	244	199	45	-	-	76,54	93,85
ÖVRIGA TBL 1.2ST, 3.1-3ST	1849	1462	366	21	-	84,85	107,31
BROTT MOT ÖVR. LAGAR O. FÖRFATT- NINGAR FÖR VILKA ÄR STADGÅT SVÄRARE STRAFF ÄN BÖTER	1779	1335	418	26	-	48,32	64,39
CHECKLAGEN	6	4	2	-	-	15,38	23,08
VARUSMUGGLINGSLAGEN	831	741	89	1	-	57,94	64,97
FÖRFATTN. ANG. RUSDRYCK. O. ÖL UTOM SPRITILLVERKN. FÖRÖRDN.	177	151	26	-	-	36,74	43,07
SKATTESTRAFFLAGEN	309	132	155	22	-	38,82	90,88
UPPBÖRDSFÖRÖRDNINGEN 80 PAR 1 MOM 2 ST	295	176	119	-	-	39,91	66,89
ÖVRIGA LAGAR OCH FÖRFATTNINGAR	161	131	27	3	-	49,25	60,53
BROTT MOT VISSA FÖRFATTNINGAR ÄVEN OM ENDAST BÖTER INGÅR I STRAFFSKALAN	2301	2084	216	1	-	71,71	79,18
NARKOTIKAFÖRÖRDNINGEN	3	1	1	1	-	50,00	150,00
NARKOTIKASTRAFFLAGEN	2277	2063	214	-	-	72,23	79,73
SPRITILLVERKNINGSFÖRÖRDNINGEN	2	2	-	-	-	20,00	20,00
VALUTAFÖRÖRDNINGEN	1	-	1	-	-	-	100,00
BRANDLAGEN 10 PAR	18	18	-	-	-	48,65	48,65
SUMMA BROTT	23082	19281	3688	113	-	33,69	40,33

OMRÅDE BROTT	UPPKLARADE BROTT					UPPKLARINGSPROCENT FÖR BROTT ANMÄLDA	
	TOTALT	DARAV BROTT SOM ANMÄLTS				1970	1970 EL TIDIGARE
		1970	1969	1968	TIDIGARE		
MALMÖ							
BROTT MOT BROTTSBALKEN	7318	5689	1473	153	3	18,07	23,24
3 KAP BROTT MOT LIV OCH HÄLSA MORD, DRÅP 1,2	450	338	105	7	-	30,10	40,07
I FÖRENING MED SJÄLV-MORD	-	-	-	-	-	-	-
DARAV FÖRSÖK TILL MORD, DRÅP	-	-	-	-	-	-	-
ÖVRIGA MORD OCH DRÅP	3	3	-	-	-	75,00	75,00
DARAV FÖRSÖK TILL MORD, DRÅP	3	3	-	-	-	75,00	75,00
BARNADRAP 3	-	-	-	-	-	-	-
FOSTERFÖRDRIVNING 4	-	-	-	-	-	-	-
MISSHANDEL, GROV 6							
MED DÖDLIG UTGÅNG	1	1	-	-	-	100,00	100,00
ANNAN	29	26	3	-	-	63,41	70,73
MISSHANDEL, ÖVRIGA BROTT 5							
MED DÖDLIG UTGÅNG	-	-	-	-	-	-	-
ANNAN	396	289	101	6	-	27,98	38,33
VÄLLANDE TILL ANNANS DÖD 7							
I SAMBAND MED TRAFIKOLYCKA	8	8	-	-	-	42,11	42,11
I ÖVRIGA FALL	2	1	-	1	-	50,00	100,00
ÖVRIGA BROTT MOT 3 KAP 8,9	11	10	1	-	-	47,62	52,38
4 KAP BROTT MOT FRIHET O FRID HEMFRIKEDSBR., ÖLAGA INTRÄNS 6	249	224	23	2	-	35,73	39,71
ÖLAGA MOT 5	51	45	4	2	-	36,59	41,46
ÖVR. BROTT MOT 4 KAP 1-4, 7-9	120	116	4	-	-	36,48	37,74
	78	63	15	-	-	33,87	41,94
5 KAP ÅREKRÄNKNING	2	1	-	-	1	20,00	40,00
6 KAP SEDLIGHETSBRÖTT VÄLDTÅKT, VÄLDFÖRANDE 1	78	59	18	1	-	32,42	42,86
MOT KVINNA UNDER 15 ÅR	1	1	-	-	-	25,00	25,00
MOT KVINNA 15 ÅR ELLER ÄLDRE	14	12	2	-	-	42,86	50,00
HETEROSEXUELL ÖTUKT							
MED BARN UNDER 15 ÅR 3,5	7	7	-	-	-	30,43	30,43
AN. HETEROSEX. ÖTUKT 2,4,5	1	-	1	-	-	-	-
HOMOSEXUELL ÖTUKT							
MED BARN UNDER 15 ÅR 3	2	2	-	-	-	20,00	20,00
AN. HOMOSEX. ÖTUKT 2,4	2	1	-	1	-	100,00	200,00
ÖTUKTIGT BETEENDE 6	39	26	13	-	-	26,00	39,00
KOPPLERI, FRÄMJANDE AV ÖTUKT 7	10	8	2	-	-	66,67	83,33
ÖVRIGA BROTT MOT 6 KAP 8	2	2	-	-	-	50,00	50,00
7 KAP BROTT MOT FAMILJ	15	14	1	-	-	73,68	78,95

BROTT	UPPKLARADE BROTT					UPPKLARINGSPROCENT FÖR BROTT ANMÄLDA	
	TOTALT	DÄRAV BROTT SOM ANMÄLT				1970	1970 EL TIDIGARE
		1970	1969	1968	TIDIGARE		
8 KAP STÖLD, RÄN OCH ANDRA TILLEGREPPSBROTT	3069	2428	617	24	-	10,66	13,47
TILLEGREPP AV MOTORDRIVET FORT- SKAFFNINGSMEDEL 1-4,7,8							
BIL	406	339	64	3	-	21,44	25,68
DÄRAV FÖRSÖK	60	47	13	-	-	9,36	11,95
MOTORCYKEL	65	57	8	-	-	15,97	18,21
MOPED	248	194	54	-	-	9,64	12,33
BÅT	3	3	-	-	-	18,75	18,75
ANNAT	1	1	-	-	-	12,50	12,50
TILLEGREPP AV EJ MOTORDRIVET FORTSKAFFNINGSMEDEL 1-4,8							
CYKEL	117	82	35	-	-	1,46	2,08
ANNAT	4	4	-	-	-	11,76	11,76
INBR.STÖLD, EJ AV VAPEN 1-4	620	492	125	3	-	9,23	11,63
I KASSASKÅP, KASSAVALV O D	8	8	-	-	-	16,33	16,33
I BOSTADSLÄGENHET ELLER I BOSTADSVILLA	78	69	9	-	-	9,30	10,51
I FRITIDSHUS	7	6	1	-	-	4,76	5,56
I BUTIK	142	125	17	-	-	14,14	16,06
I FABRIK, LAGER, VERKSTAD, GARAGE, BENSINSTATION	77	59	18	-	-	13,26	17,30
PÅ BYGGNADSPÅS, I BOD	20	12	7	1	-	4,80	8,00
I KÄLLARE, PÅ VIND	64	54	10	-	-	4,50	5,33
ANNAN INBROTTSSTÖLD	224	159	63	2	-	9,74	13,72
ANNAN STÖLD, SNATTERI, BOBJAKT EJ AV VAPEN O D 1-4	1429	1112	302	15	-	14,94	19,19
FRÅN MOTORDRIVET							
FORTSKAFFNINGSMEDEL	180	162	17	1	-	5,93	6,59
FICKSTÖLD	14	12	2	-	-	7,45	8,70
I BOSTADSLÄGENHET	118	95	23	-	-	19,79	24,58
I BUTIK, VARUHS	762	533	216	13	-	32,54	46,52
ÖVRIGT	355	310	44	1	-	12,74	14,59
STÖLD AV VAPEN O D ÄV. MEDELST							
INBROTT 1-4	10	9	1	-	-	40,91	45,45
RÄN, ÄVEN GROVT 5,6	22	21	1	-	-	19,63	20,56
ÖVRIGA BROTT MOT 8 KAP 8-10	144	114	27	3	-	44,71	56,47
9 KAP BEDRÅGERI OCH ANNAN ÖREDLIGHET	2584	1960	525	98	1	43,65	57,55
BEDRÅGERI, BEDR. BETEENDE 1-3							
MEDELST CHECK	1228	942	258	28	-	38,29	49,92
MOT POSTVERKET	273	149	100	24	-	37,34	68,42
MOT HOTELL, REST., TAXIFÖKARE	182	141	35	6	-	42,47	54,82
ÖVRIGT	620	478	101	40	1	51,34	66,60
UTPRESSNING, ÖCKER 4,5	6	5	1	-	-	35,71	42,86
HÄLERI, HÄLERIFÖRSEELSE 6,7	226	196	30	-	-	66,44	76,61
ÖVRIGA BROTT MOT 9 KAP 8-10	49	49	-	-	-	83,05	83,05

BROTT	UPPKLARADE BROTT					UPPKLARINGSPROCENT FÖR BROTT ANMÄLDA	
	TOTALT	DÄRAV BROTT SOM ANMÄLT				1970	1970 EL TIDIGARE
		1970	1969	1968	TIDIGARE		
10 KAP FÖRSKINGRING OCH ANNAN TRULÖSHET	214	174	32	8	-	45,67	56,17
FÖRSKINGRING, UNDANDRÄKT 1-3	100	70	25	5	-	35,90	51,28
OLOVLIGT FÖRFOGANDE 4							
ÖVER AVBETALNINGSGÖDS	57	54	1	2	-	61,36	64,77
ANNAT OLOVLIGT FÖRFOGANDE	34	28	5	1	-	53,85	65,38
FYNDFÖRSEELSE 8	2	1	1	-	-	25,00	50,00
ÖVRIGA BROTT MOT 10 KAP 5-7	21	21	-	-	-	50,00	50,00
11 KAP GALDENÄRSBROTT	13	2	8	2	1	3,17	20,63
12 KAP SKADEGÖRELSEBROTT SKADEGÖRELSE, IVERKAN 1-3	259	194	62	3	-	16,28	21,73
GENOM BRAND	10	8	2	-	-	15,09	18,87
ANNAN SKADEGÖRELSE	247	184	60	3	-	16,20	21,74
TAGANDE AV OLOVLIG VÄG 4	2	2	-	-	-	66,67	66,67
13 KAP ALLMÄNFÄRLIGA BROTT MORDBRAND, ÄVEN GROV 1,2	28	24	3	1	-	16,78	19,58
ALLMÄNFÄRLIG VÄRDSLÖSHET 6	6	4	1	1	-	7,41	11,11
ÖVRIGA BROTT MOT 13 KAP 3-5, 7-10	22	20	2	-	-	23,81	26,19
14 KAP FÖRFALSKNINGSBROTT URKUNDSFÖRFALSKN. M M 1-4,9	80	63	13	4	-	57,27	72,73
CHECK	6	6	-	-	-	75,00	75,00
ANNAT	71	56	11	4	-	58,95	74,74
ÖVRIGA BROTT MOT 14 KAP 7-10	3	1	2	-	-	14,29	42,86
15 KAP MENED, FALSKT ÅTAL M M MENED M M 1-3	31	25	6	-	-	54,35	67,39
ÖVRIGA BROTT MOT 15 KAP 5-13	10	9	1	-	-	42,86	47,62
16 KAP BROTT MOT ALLM. ORDNING UTOM FYLLERI O FÖRARGELSE- VÄCKANDE RETEENDE	21	16	5	-	-	64,00	84,00
17 KAP BROTT MOT ALLMÄN VERK- SAMHET VÅLD MOT TJÄNSTEMAN MOT POLISMAN 1	173	120	51	2	-	52,86	76,21
I ÖVRIGA FALL 1-3	33	26	7	-	-	61,90	78,57
MOT M M MOT TJÄNSTEMAN 1-3,5	17	11	6	-	-	39,29	60,71
VÅLDSAMT MOTSTÅND 4	45	28	15	2	-	49,12	78,95
ÖVRIGA BROTT MOT 17 KAP 6-15	56	37	19	-	-	61,67	93,33
18 KAP HÖGMÅLSBROTT	22	18	4	-	-	45,00	55,00
19 KAP BROTT MOT RIKETS SÄKER- HET	-	-	-	-	-	-	-
20 KAP ÅMBETSBRÖTT	8	6	1	1	-	28,57	38,10

BROTT	UPPKLARADE BROTT					UPPKLARINGSPROCENT FÖR BROTT ANMÄLDA	
	TOTALT	DÄRAV BROTT SOM ANMÄLT				1970	1970 EL TIDIGARE
		1970	1969	1968	TIDIGARE		
21 KAP BROTT AV KRIGSMAN UTOM FYLLERI O.FÖRARG.VÄCK.BETEENDE	43	41	2	-	-	85,42	89,58
UNDANHÄLLANDE, RYMNING 11,12	31	29	2	-	-	90,63	96,88
ÖVRIGA BROTT MOT 21 KAP 1-10, 13,14,17,18	12	12	-	-	-	75,00	75,00
TRAFIKBROTTSLAGEN	2140	1762	370	8	-	79,37	96,40
RATTFYLLERI, RATTONYKTERHET 4	848	706	140	2	-	84,45	101,44
SMITNING 5	194	160	34	-	-	57,14	69,29
ÖVRIGA TBL 1.2ST, 3.1-3ST	1098	896	196	6	-	81,16	99,46
BROTT MOT ÖVR.LAGAR O.FÖRFATT- NINGAR FÖR VILKA ÄR STADGAT SVARARE STRAFF ÄN BÖTER	2091	1220	669	125	77	64,45	110,46
CHECKLAGEN	80	3	-	1	76	75,00	-
VARUSHUGGLINGSLAGEN	492	472	20	-	-	81,10	84,54
FÖRFATTN. ANG. RUSDRYCK. 3. ÖL							
UTOM SPRITILLVERKN.FÖRÖRDN.	61	58	3	-	-	80,56	84,72
SKATTESTRAFFLAGEN	276	51	110	114	1	20,00	108,24
UPPBÖRDSFÖRÖRDNINGEN 80 PAR							
1 MOM 2 ST	1045	527	510	8	-	63,49	125,90
ÖVRIGA LAGAR OCH FÖRFATTNINGAR	137	109	26	2	-	72,67	91,33
BROTT MOT VISSA FÖRFATTNINGAR ÄVEN OM ENDAST BÖTER INGÅR I STRAFFSKALAN	425	388	37	-	-	68,19	74,69
NARKOTIKAFÖRÖRDNINGEN	3	-	3	-	-	-	-
NARKOTIKASTRAFFLAGEN	420	387	33	-	-	68,62	74,47
SPRITILLVERKNINGSFÖRÖRDNINGEN	1	-	1	-	-	-	-
VALUTAFÖRÖRDNINGEN	-	-	-	-	-	-	-
BRANDLAGEN 10 PAR	1	1	-	-	-	25,00	25,00
SUMMA BROTT	11974	9059	2549	286	80	25,05	33,11

OMRADE BROTT	UPPKLARADE BROTT					UPPKLARINGSPROCENT FÖR BROTT ANMÄLDA	
	TOTALT	DARAV BROTT SOM ANMÄLT				1970	1970 EL TIDIGARE
		1970	1969	1968	TIDIGARE		
ÖVRIGA STÄDER 50 000 - INV							
BROTT MOT BROTTSBALKEN	40013	29219	9838	730	226	25,00	34,24
3 KAP BROTT MOT LIV OCH HÄLSA	2885	2089	738	58	-	46,60	64,35
MORD, DRAP 1,2							
I FÖRENING MED SJÄLVMORD	5	3	2	-	-	42,86	71,43
DARAV FÖRSÖK TILL MORD, DRAP	2	1	1	-	-	33,33	66,67
ÖVRIGA MORD OCH DRAP	27	27	-	-	-	77,14	77,14
DARAV FÖRSÖK TILL MURD, DRAP	26	26	-	-	-	78,79	78,79
BARNADRAP 3	-	-	-	-	-	-	-
FOSTERFÖRDRIVNING 4	-	-	-	-	-	-	-
MISSHANDEL, GROV 6							
MED DÖDLIG UTGÅNG	5	5	-	-	-	71,43	71,43
ANNAN	75	56	16	3	-	57,14	76,53
MISSHANDEL, ÖVRIGA BROTT 5							
MED DÖDLIG UTGÅNG	-	-	-	-	-	-	-
ANNAN	2550	1830	667	53	-	45,59	63,53
VÄLLANDE TILL ANNANS DÖD 7							
I SAMBAND MED TRAFIKOLYCKA	112	84	27	1	-	57,93	77,24
I ÖVRIGA FALL	11	6	4	1	-	50,00	91,67
ÖVRIGA BROTT MOT 3 KAP 8,9	100	78	22	-	-	47,85	61,35
4 KAP BROTT MOT FRIHET O FRID	1558	1205	330	23	-	40,33	52,14
HEMFRIOSBR., OLAGA INTRÅNG 6	436	333	96	7	-	52,36	68,55
OLAGA MOT 5	471	397	67	7	-	38,03	45,11
ÖVR. BROTT MOT 4 KAP 1-4, 7-9	651	475	167	9	-	36,31	49,77
5 KAP ÅREKRÄNKNING	79	72	6	1	-	72,73	79,80
6 KAP SEDLIGHETSBRÖTT	496	337	154	5	-	45,17	66,49
VÄLDTÅKT, VÄLDFÖRANDE 1							
MOT KVINNA UNDER 15 ÅR	9	9	-	-	-	50,00	50,00
MOT KVINNA 15 ÅR ELLER ÄLDRE	63	60	3	-	-	50,00	52,50
HETEROSEXUELL OTUKT							
MED BARN UNDER 15 ÅR 3,5	91	50	39	2	-	43,48	79,13
AN. HETEROSEX. OTUKT 2,4,5	15	15	-	-	-	53,57	53,57
HOMOSEXUELL OTUKT							
MED BARN UNDER 15 ÅR 3	54	52	2	-	-	70,27	72,97
AN. HOMOSEX. OTUKT 2,4	8	8	-	-	-	80,00	80,00
OTUKTIGT BETEENDE 6	244	131	110	3	-	36,19	67,40
KOPPLERI, FRÄMJANDE AV OTUKT 7	-	-	-	-	-	-	-
ÖVRIGA BROTT MOT 6 KAP 8	12	12	-	-	-	70,59	70,59
7 KAP BROTT MOT FAMILJ	13	13	-	-	-	61,90	61,90

BROTT	UPPKLARADE BROTT					UPPKLARINGSPROCENT FÖR BROTT ANMÄLDA	
	TOTALT	DARAV BROTT SOM ANMÄLTS				1970	1970 EL TIDIGARE
		1970	1969	1968	TIDIGARE		
8 KAP STÖLD, RÄN OCH ANDRA TILLEGREPPSBROTT	17933	14510	3295	122	6	17,74	21,92
TILLEGREPP AV MOTORDRIVET FORT- SKAFFNINGSMEDEL 1-4,7,8							
BIL	2164	1755	401	8	-	29,93	36,90
DARAV FÖRSÖK	594	510	84	-	-	23,65	27,55
MOTORCYKEL	123	85	38	-	-	14,48	20,95
MOPED	931	667	255	8	1	10,78	15,04
BÅT	42	24	18	-	-	16,22	28,38
ANNAT	11	9	2	-	-	20,45	25,00
TILLEGREPP AV EJ MOTORDRIVET FORTSKAFFNINGSMEDEL 1-4,8							
CYKEL	483	397	82	4	-	2,18	2,66
ANNAT	35	30	3	2	-	10,45	12,20
INBR.STÖLD, EJ AV VAPEN 1-4	3929	3109	775	42	3	17,04	21,53
I KASSASKÅP, KASSAVALV O D	51	38	11	2	-	25,00	33,55
I BOSTADSLÄGENHET ELLER I BOSTADSVILLA	327	252	70	4	1	15,14	19,65
I FRITIDSHUS	143	111	30	2	-	15,61	20,11
I BUTIK	760	630	125	5	-	24,61	29,69
I FABRIK, LAGER, VERKSTAD, GARAGE, BENSINSTATION	523	437	86	-	-	20,21	24,19
PÅ BYGGNADSPÅLATS, I BOD	170	135	35	-	-	12,08	15,21
I KÄLLARE, PÅ VIND	740	556	171	12	1	14,23	18,94
ANNAN INBROTTSSTÖLD	1215	950	247	17	1	15,90	20,33
ANNAN STÖLD, SNATTERI, BOBRÅKT EJ AV VAPEN O D 1-4	9255	7692	1519	42	2	25,03	30,12
FRÅN MOTORDRIVET							
FORTSKAFFNINGSMEDEL	1032	804	224	4	-	8,58	11,01
FICKSTÖLD	153	130	22	1	-	24,57	28,92
I BOSTADSLÄGENHET	659	571	80	8	-	28,71	33,13
I BUTIK, VARUHUUS	3998	3379	608	10	1	55,39	65,54
ÖVRIGT	3413	2808	585	19	1	22,05	26,80
STÖLD AV VAPEN O D ÄV. MEDELST INBROTT 1-4	45	37	8	-	-	29,13	35,43
RÄN, ÄVEN GROVT 5,6	114	102	12	-	-	38,20	42,70
ÖVRIGA BROTT MOT 8 KAP 8-10	801	603	182	16	-	53,08	70,51
9 KAP BEDRÅGERI OCH ANNAN ÖREDLIGHET	10478	6382	3530	353	213	49,19	80,76
BEDRÅGERI, BEDR. BETEENDE 1-3							
MEDELST CHECK	5138	3329	1797	12	-	49,43	76,29
MOT POSTVERKET	500	363	113	22	2	56,02	77,16
MOT HOTELL, REST., TAXIFÖRARE	571	406	150	15	-	48,39	68,06
ÖVRIGT	2786	1242	1034	299	211	41,68	93,49
UTPRESSNING, ÖCKER 4,5	29	22	6	1	-	18,33	24,17
HÅLERI, HÅLERIFÖRSEELSE 6,7	1431	1004	423	4	-	62,91	89,66
ÖVRIGA BROTT MOT 9 KAP 8-10	23	16	7	-	-	28,07	40,35

BROTT	UPPKLARADE BROTT					UPPKLARINGSPROCENT FÖR BROTT ANMÄLDA	
	TOTALT	DÄRAV BROTT SOM ANMÄLTS				1970	1970 EL TIDIGARE
		1970	1969	1968	TIDIGARE		
10 KAP FÖRSKINGRING OCH ANNAN TRÖLÖSHET	1204	813	348	42	1	49,33	73,06
FÖRSKINGRING, UNDANDRAKT 1-3	568	364	178	25	1	55,57	86,72
OLOVLIGT FÖRFOGANDE 4							
ÖVER AVBETALNINGSGODS	146	114	27	5	-	56,44	72,28
ANNAT OLOVLIGT FÖRFOGANDE	203	145	52	6	-	35,37	49,51
FYNDFÖRSEELSE 8	29	28	1	-	-	34,15	35,37
ÖVRIGA BROTT MOT 10 KAP 5-7	258	162	90	6	-	54,18	86,29
11 KAP GÄLDEÅRSBROTT	85	19	35	28	3	18,81	84,16
12 KAP SKADEGÖRELSEBROTT	1717	1315	387	15	-	17,88	23,35
SKADEGÖRELSE, ÅVERKAN 1-3							
GENOM BRAND	24	15	9	-	-	15,63	25,00
ANNAN SKADEGÖRELSE	1692	1300	377	15	-	17,93	23,34
TAGANDE AV OLOVLIG VÄG 4	1	-	1	-	-	-	14,29
13 KAP ALLMÄNFARLIGA BROTT	250	190	57	3	-	23,00	30,27
MORDBRAND, ÄVEN GROV 1,2	59	46	13	-	-	36,80	47,20
ALLMÄNFARLIG VÄRDSLÖSHET 6	188	142	43	3	-	20,91	27,69
ÖVRIGA BROTT MOT 13 KAP 3-5, 7-10	3	2	1	-	-	9,09	13,64
14 KAP FÖRFALSKNINGSBROTT	511	257	223	29	2	59,35	118,01
URKUNDSFÖRFALSKN. M M 1-4,9							
CHECK	98	32	59	7	-	46,38	142,03
ANNAT	383	200	161	20	2	63,09	120,82
ÖVRIGA BROTT MOT 14 KAP 7-10	30	25	3	2	-	53,19	63,83
15 KAP MENED, FALSKT ÅTAL M M	384	200	160	23	1	52,08	100,00
MENED M M 1-3	24	17	7	-	-	38,64	54,55
ÖVRIGA BROTT MOT 15 KAP 5-13	360	183	153	23	1	53,82	105,88
16 KAP BROTT MOT ALLM. ORDNING UTOM FYLLERI O FÖRARGELSE- VÄCKANDE BETEENDE	27	23	4	-	-	28,05	32,93
17 KAP BROTT MOT ALLMÄN VERK- SAMHET	1033	696	323	14	-	53,25	79,04
VÄLD MOT TJÄNSTEMAN							
MOT POLISMAN 1	153	121	30	2	-	64,36	81,38
I ÖVRIGA FALL 1-3	122	78	44	-	-	45,35	70,93
MOT M M MOT TJÄNSTEMAN 1-3,5	288	179	105	4	-	57,19	92,01
VÄLDSAMT MOTSTÅND 4	368	256	108	4	-	58,45	84,02
ÖVRIGA BROTT MOT 17 KAP 6-15	102	62	36	4	-	31,63	52,04
18 KAP HÖGMÅLSBROTT	10	9	1	-	-	52,94	58,82
19 KAP BROTT MOT RIKETS SÄKER- HET	1	1	-	-	-	25,00	25,00
20 KAP ÅMBETSBRÖTT	156	99	45	12	-	48,06	75,73

BROTT	UPPKLARADE BROTT					UPPKLARINGSPROCENT FÖR BROTT ANMÄLDA	
	TOTALT	DARAV BROTT SOM ANMÄLT				1970	1970 EL TIDIGARE
		1970	1969	1968	TIDIGARE		
21 KAP BROTT AV KRIGSMÄN UTOM FYLLERI O. FÖRARG. VÄCK. BETEENDE UNDANHÅLLANDE, RYMNING 11,12 ÖVRIGA BROTT MOT 21 KAP 1-10, 13,14,17,18	1193 479 714	989 390 599	202 87 115	2 2 -	- - -	71,05 72,76 69,98	85,70 89,37 83,41
TRAFIKBROTTSLAGEN RÄTTFYLLERI, RÄTTONYKTERHET 4 SMITNING 5 ÖVRIGA TBL 1.2ST, 3.1-3ST	9664 3917 661 5086	7544 3177 526 3841	2059 726 132 1201	59 13 3 43	2 1 - 1	78,86 78,62 62,62 81,99	101,02 96,93 78,69 108,56
BROTT MOT ÖVR. LAGAR O. FÖRFATT- NINGAR FÖR VILKA ÄR STADGAT SVARARE STRAFF AN BÖTER	6129	4115	1841	156	17	52,46	78,14
CHECKLAGEN VARUSMUGGLINGSLAGEN FÖRFATTN. ANG. RUSDRYCK. O. ÖL UTOM SPRITILLVERKN. FÖRÖRN. SKATTESTRAFFLAGEN UPPBÖRDSFÖRORDNINGEN 80 PAR 1 MDM 2 ST ÖVRIGA LAGAR OCH FÖRFATTNINGAR	46 1340 227 1356 2746 414	20 1000 187 481 2093 334	3 340 40 732 651 75	10 - - 139 2 5	13 - - 4 - -	10,87 49,75 50,54 31,85 60,80 52,43	25,00 66,67 61,35 89,80 87,65 64,99
BROTT MOT VISSA FÖRFATTNINGAR ÄVEN OM ENDAST BÖTER INGÅR I STRAFFSKALAN	3566	2892	673	1	-	60,19	74,21
NARKOTIKAFÖRORDNINGEN NARKOTIKASTRAFFLAGEN SPRITILLVERKNINGSFÖRORDNINGEN VALUTAFÖRORDNINGEN BRANDLAGEN 10 PAR	208 3329 12 3 14	21 2846 11 2 12	186 483 1 1 2	1 - - - -	- - - - -	51,22 61,09 31,43 66,67 17,91	507,32 71,45 34,29 100,00 20,90
SUMMA BROTT	59372	43770	14411	946	245	31,47	42,69

OMRADE BROTT	UPPKLARADE BROTT					UPPKLARINGSPROCENT FÖR BROTT ANMÅLDA	
	TOTALT	DARAV BROTT SOM ANMÅLTS				1970	1970 EL TIDIGARE
		1970	1969	1968	TIDIGARE		
STÄDER	20 000 - 49 999 INV						
BROTT MOT BROTTSBALKEN	30047	22109	7332	545	61	28,06	38,14
3 KAP BROTT MOT LIV OCH HÄLSA	2106	1507	550	49	-	48,82	68,22
MORD, DRÅP 1,2							
I FÖRENING MED SJÄLMORD	3	3	-	-	-	75,00	75,00
DARAV FÖRSÖK TILL MORD, DRÅP	2	2	-	-	-	66,67	66,67
ÖVRIGA MORD OCH DRÅP	22	19	3	-	-	86,36	100,00
DARAV FÖRSÖK TILL MORD, DRÅP	16	14	2	-	-	82,35	94,12
BARNDRÅP 3	-	-	-	-	-	-	-
FOSTERFÖRDRIVNING 4	2	2	-	-	-	50,00	50,00
MISSHANDEL, GROV 6							
MED DÖDLIG UTGÅNG	2	1	1	-	-	33,33	66,67
ANNAN	58	47	11	-	-	54,65	67,44
MISSHANDEL, ÖVRIGA BROTT 5							
MED DÖDLIG UTGÅNG	1	1	-	-	-	20,00	20,00
ANNAN	1820	1282	489	49	-	47,46	67,38
VÄLLANDE TILL ANNANS DÖD 7							
I SAMBAND MED TRAFIKOLYCKA	141	108	33	-	-	62,07	81,03
I ÖVRIGA FALL	7	3	4	-	-	33,33	77,78
ÖVRIGA BROTT MOT 3 KAP 8,9	50	41	9	-	-	51,90	63,29
4 KAP BROTT MOT FRIHET O FRID	1044	748	279	16	1	41,26	57,58
HEMFRIDSBR., ÖLAGA INTRÅNG 6	247	173	67	6	1	51,03	72,86
ÖLAGA MOT 5	294	225	65	4	-	40,69	53,16
ÖVR. BROTT MOT 4 KAP 1-4,7-9	503	350	147	6	-	38,00	54,61
5 KAP ÅREKRÄNKNING	53	46	7	-	-	66,67	76,81
6 KAP SEDLIGHETSBRÖTT	308	246	60	2	-	40,73	50,99
VÄLOTAKT, VÄLDFÖRANDE 1							
MOT KVINNA UNDER 15 ÅR	8	8	-	-	-	61,54	61,54
MOT KVINNA 15 ÅR ELLER ÄLDRE	31	30	1	-	-	47,62	49,21
HETEROSEXUELL ÖTUKT							
MED BARN UNDER 15 ÅR 3,5	62	31	31	-	-	43,66	87,32
AN. HETEROSEX. ÖTUKT 2,4,5	8	8	-	-	-	44,44	44,44
HOMOSEXUELL ÖTUKT							
MED BARN UNDER 15 ÅR 3	10	9	1	-	-	81,82	90,91
AN. HOMOSEX. ÖTUKT 2,4	7	7	-	-	-	100,00	100,00
ÖTUKTIGT BETEENDE 6	180	151	27	2	-	36,39	43,37
KOPPLERI, FRÅMJANDE AV ÖTUKT 7	2	2	-	-	-	40,00	40,00
ÖVRIGA BROTT MOT 6 KAP 8	-	-	-	-	-	-	-
7 KAP BROTT MOT FAMILJ	10	7	1	2	-	58,33	83,33

BROTT	UPPKLARADE BROTT					UPPKLARINGSPROCENT FÖR BROTT ANMÄLDA	
	TOTALT	DARAV BROTT SOM ANMÄLTS				1970	1970 EL TIDIGARE
		1970	1969	1968	TIDIGARE		
8 KAP STÖLD, RÅN OCH ANDRA TILGREPPSBROTT	14826	11516	3174	134	2	21,18	27,26
TILGREPP AV MOTORDRIVET FORT- SKAFFNINGSMEDEL 1-4,7,8							
BIL	1788	1368	411	9	-	37,06	48,44
DARAV FÖRSÖK	529	426	98	5	-	31,23	38,78
MOTORCYKEL	89	69	19	1	-	22,12	28,53
MOPED	663	540	119	3	1	13,44	16,50
BÅT	37	32	5	-	-	29,36	33,94
ANNAT	25	23	2	-	-	35,94	39,06
TILGREPP AV EJ MOTORDRIVET FORTSKAFFNINGSMEDEL 1-4,8							
CYKEL	341	288	49	4	-	2,42	2,86
ANNAT	35	25	10	-	-	10,96	15,35
INBR. STÖLD, EJ AV VAPEN 1-4	4216	3465	704	47	-	25,36	30,86
I KASSASKAP, KASSAVALV O D	49	41	8	-	-	35,04	41,88
I BOSTADSLÄGENHET ELLER I BOSTADSVILLA	250	205	41	4	-	20,22	24,65
I FRITIDSHUS	226	162	60	4	-	19,76	27,56
I BUTIK	711	589	119	3	-	34,71	41,90
I FABRIK, LAGER, VERKSTAD, GARAGE, BENSINSTATION	634	523	107	4	-	27,94	33,87
PÅ BYGGNADSPÅS, I BOD	195	159	35	1	-	19,65	24,10
I KÄLLARE, PÅ VIND	711	593	105	13	-	21,55	25,84
ANNAN INBROTTSSTÖLD	1440	1193	229	18	-	26,04	31,43
ANNAN STÖLD, SNATTERI, BOBJÄKT EJ AV VAPEN O D 1-4	6851	5130	1667	54	-	26,79	35,77
FRÅN MOTORDRIVET FORTSKAFFNINGSMEDEL	939	697	234	8	-	11,61	15,63
FICKSTÖLD	81	65	13	3	-	22,03	27,46
I BOSTADSLÄGENHET	506	411	87	8	-	31,11	38,30
I BUTIK, VARUHUS	3276	2316	945	15	-	63,07	89,22
ÖVRIGT	2049	1641	388	20	-	20,89	26,08
STÖLD AV VAPEN O D XV. MEDELST							
INBROTT 1-4	61	47	12	2	-	29,56	38,36
RÅN, ÅVEN GROVT 5,6	59	53	6	-	-	56,99	63,44
ÖVRIGA BROTT MOT 8 KAP 8-10	661	476	170	14	1	49,12	68,21
9 KAP BEDRÅGERI OCH ANNAN ÖREDLIGHET	6489	4318	1904	223	44	52,18	78,42
BEDRÅGERI, BEDR. BETEENDE 1-3							
MEDELST CHECK	3110	1871	1063	162	14	53,66	89,19
MOT POSTVERKET	407	221	155	17	14	50,00	92,08
MOT HOTELL, REST., TAXIFÖRARE	304	228	62	14	-	46,72	62,30
ÖVRIGT	1553	1077	444	16	16	44,74	64,52
UTPRESSNING, ÖCKER 4,5	20	14	6	-	-	34,15	48,78
HÅLERI, HÅLERIFÖRSEELSE 6,7	1051	870	167	14	-	65,22	78,79
ÖVRIGA BROTT MOT 9 KAP 8-10	44	37	7	-	-	48,68	57,89

BROTT	UPPKLARADE BROTT					UPPKLARINGSPROCENT FÖR BROTT ANMÄLDA	
	TOTALT	DARAV BROTT SOM ANMÄLT				1970	1970 EL TIDIGARE
		1970	1969	1968	TIDIGARE		
10 KAP FÖRSKINGRING OCH ANNAN TROLÖSHET	637	419	173	43	2	44,48	67,62
FÖRSKINGRING, UNDANDRÄKT 1-3	247	132	78	37	-	38,26	71,59
OLOVLIGT FÖRFOGANDE 4							
ÖVER AVBETALNINGSGODS	76	63	11	1	1	54,78	66,09
ANNAT OLOVLIGT FÖRFOGANDE	134	91	39	4	-	52,91	77,91
FYNDFÖRSEELSE 8	26	23	3	-	-	30,26	34,21
ÖVRIGA BROTT MOT 10 KAP 5-7	154	110	42	1	1	47,01	65,81
11 KAP GÄLDENÄRSBROTT	74	20	39	9	6	16,00	59,20
12 KAP SKADEGÖRELSEBROTT	1419	1099	304	16	-	19,21	24,80
SKADEGÖRELSE, ÅVERKAN 1-3							
GENOM BRAND	23	18	5	-	-	28,13	35,94
ANNAT SKADEGÖRELSE	1386	1075	295	16	-	19,06	24,57
TAGANDE AV OLOVLIG VÄG 4	10	6	4	-	-	35,29	58,82
13 KAP ALLMÄNFARLIGA BROTT	231	190	41	-	-	35,19	42,78
MORDBRAND, ÅVEN GROV 1,2	30	21	9	-	-	47,73	68,18
ALLMÄNFARLIG VÄRDSLÖSHET 6	193	162	31	-	-	34,25	40,80
ÖVRIGA BROTT MOT 13 KAP 3-5, 7-10	8	7	1	-	-	30,43	34,78
14 KAP FÖRFALSKNINGSBROTT	261	141	93	24	3	59,49	110,13
URKUNDSFÖRFALSKN. M M 1-4,9							
CHECK	51	18	13	20	-	81,82	231,82
ANNAT	201	115	80	3	3	62,50	109,24
ÖVRIGA BROTT MOT 14 KAP 7-10	9	8	-	1	-	25,81	29,03
15 KAP MENED, FALSKT ÅTAL M M	232	132	89	10	1	50,00	87,88
MENED M M 1-3	18	8	9	-	1	36,36	81,82
ÖVRIGA BROTT MOT 15 KAP 5-13	214	124	80	10	-	51,24	88,43
16 KAP BROTT MOT ALLM. ORDNING UTOM FYLLERI O FÖRARGELSE- VÄCKANDE BETEENDE	64	20	41	3	-	32,79	104,92
17 KAP BROTT MOT ALLMÄN VERK- SAMHET	849	582	258	9	-	57,40	83,73
VÄLD MOT TJÄNSTEMAN							
MOT POLISMAN 1	108	85	23	-	-	66,41	84,38
I ÖVRIGA FALL 1-3	87	56	29	2	-	47,86	74,36
MOT M M MOT TJÄNSTEMAN 1-3,5	193	134	57	2	-	56,78	81,78
VÄLDSAMT MOTSTÅND 4	375	248	124	3	-	59,76	90,36
ÖVRIGA BROTT MOT 17 KAP 6-15	86	59	25	2	-	50,00	72,88
18 KAP HÖGMÅLSBROTT	16	13	3	-	-	81,25	100,00
19 KAP BROTT MOT RIKETS SÄKER- HET	1	1	-	-	-	100,00	100,00
20 KAP ÅMBETSBROTT	59	47	8	3	1	37,90	47,58

BROTT	UPPKLARADE BROTT					UPPKLARINGSPROCENT FÖR BROTT ANMALDA	
	TOTALT	DÄRAV BROTT SOM ANMALTS				1970	1970 EL TIDIGARE
		1970	1969	1968	TIDIGARE		
21 KAP BROTT AV KRIGSMÄN UTOM FYLLERI Ö.FÖRARG.VÄCK.BETEENDE	1368	1057	308	2	1	70,75	91,57
UNDANHÄLLANDE, RYMNING 11,12	662	497	162	2	1	72,45	96,50
ÖVRIGA BROTT MOT 21 KAP 1-10, 13,14,17,18	706	560	146	-	-	69,31	87,38
TRAFIKBROTTSLAGEN	10022	7694	2272	53	3	80,05	104,27
RATTIFYLLERI, RATTONYKTERHET 4	4368	3416	928	24	-	78,22	100,02
SMITNING 5	616	472	139	3	2	59,52	77,68
ÖVRIGA TBL 1.2ST, 3.1-3ST	5038	3806	1205	26	1	85,49	113,16
BROTT MOT ÖVR.LAGAR Ö.FÖRFATT- NINGAR FÖR VILKA ÄR STADGAT SVARARE STRAFF AN BÖTER	4285	2839	1300	126	20	53,76	81,14
CHECKLAGEN	154	63	63	8	20	18,81	45,97
VARUSMUGGLINGSLAGEN	597	489	107	1	-	53,04	64,75
FÖRFATTN. ANG. RUSDRYCK. Ö. ÖL							
UTOM SPRITILLVERKN.FÖRORDN.	438	374	62	2	-	79,91	93,59
SKATTESTRAFFLAGEN	1020	420	511	89	-	37,23	90,43
UPPBÖRDSFÖRORDNINGEN 80 PAR							
1 MOM 2 ST	1640	1171	459	10	-	64,20	89,91
ÖVRIGA LAGAR OCH FÖRFATTNINGAR	436	322	98	16	-	53,31	72,19
BROTT MOT VISSA FÖRFATTNINGAR ÄVEN OM ENDAST BÖTER INGÅR I STRAFFSKALAN	1555	1297	247	11	-	65,14	78,10
NARKOTIKAFÖRORDNINGEN	86	60	16	10	-	95,24	136,51
NARKOTIKASTRAFFLAGEN	1448	1218	229	1	-	64,75	76,98
SPRITILLVERKNINGSFÖRORDNINGEN	9	9	-	-	-	47,37	47,37
VALUTAFÖRORDNINGEN	6	5	1	-	-	71,43	85,71
BRANDLAGEN 10 PAR	6	5	1	-	-	23,81	28,57
SUMMA BROTT	45909	33939	11151	735	84	35,48	47,99

OMRADE BROTT	UPPKLARADE BROTT					UPPKLARINGSPROCENT FÖR BROTT ANMÄLDA	
	TOTALT	DÄRAV BROTT SOM ANMÄLTS				1970	1970 EL TIDIGARE
		1970	1969	1968	TIDIGARE		
ÖVRIGA KOMMUNER							
BROTT MOT BROTTSBALKEN	58332	43293	14028	1002	9	26,25	35,37
3 KAP BROTT MOT LIV OCH HÄLSA MORD, DRAP 1,2	4291	2913	1276	102	-	47,63	70,16
I FÖRENING MED SJÄLVMORD	12	11	1	-	-	64,71	70,59
DÄRAV FÖRSÖK TILL MORD, DRAP	3	3	-	-	-	50,00	50,00
ÖVRIGA MORD OCH DRAP	33	28	5	-	-	57,14	67,35
DÄRAV FÖRSÖK TILL MORD, DRAP	22	19	3	-	-	57,58	66,67
BARNADRAP 3	2	2	-	-	-	50,00	50,00
FOSTERFÖRDRIVNING 4	1	1	-	-	-	16,67	16,67
MISSHANDEL, GROV 6							
MED DÖDLIG UTGÅNG	5	5	-	-	-	71,43	71,43
ANNAN	135	112	21	2	-	53,33	64,29
MISSHANDEL, ÖVRIGA BROTT 5							
MED DÖDLIG UTGÅNG	4	3	1	-	-	50,00	66,67
ANNAN	3732	2483	1151	98	-	46,32	69,61
VÄLLANDE TILL ANNANS DÖD 7							
I SAMBAND MED TRAFIKOLYCKA	188	141	47	-	-	69,46	92,61
I ÖVRIGA FALL	17	12	5	-	-	50,00	70,83
ÖVRIGA BROTT MOT 3 KAP 8,9	162	115	45	2	-	50,22	70,74
4 KAP BROTT MOT FRIHET O FRID HEMFRIKEDSBROTT, ÖLAGA INTRÄNG 6	2384	1702	643	39	-	39,19	54,89
ÖLAGA MOT 5	656	461	182	13	-	48,27	68,69
ÖVR. BROTT MOT 4 KAP 1-4,7-9	693	562	126	5	-	38,41	47,37
ÖVR. BROTT MOT 4 KAP 1-4,7-9	1035	679	335	21	-	35,27	53,77
5 KAP AREKRÄNKNING	148	97	51	-	-	53,89	82,22
6 KAP SEDLIGHETSBRÖTT VÄLDTÅKT, VÄLDFÖRANDE 1	703	583	118	2	-	49,28	59,43
MOT KVINNA UNDER 15 ÅR	15	13	2	-	-	44,83	51,72
MOT KVINNA 15 ÅR ELLER ÄLDRE	127	120	6	1	-	60,91	64,47
HETEROSEXUELL ÖTUKT							
MED BARN UNDER 15 ÅR 3,5	161	136	25	-	-	54,84	64,92
AN. HETEROSEX. ÖTUKT 2,4,5	21	19	2	-	-	41,30	45,65
HOMOSEXUELL ÖTUKT							
MED BARN UNDER 15 ÅR 3	41	27	14	-	-	81,82	124,24
AN. HOMOSEX. ÖTUKT 2,4	2	1	1	-	-	33,33	66,67
ÖTUKTIGT BETEENDE 6	335	266	68	1	-	42,77	53,86
KOPPLERI, FRÄMJANDE AV ÖTUKT 7	1	1	-	-	-	33,33	33,33
ÖVRIGA BROTT MOT 6 KAP 8	-	-	-	-	-	-	-
7 KAP BROTT MOT FAMILJ	26	19	7	-	-	59,38	81,25

BROTT	UPPKLARADE BROTT					UPPKLARINGSPROCENT FÖR BROTT ANMÄLDA	
	TOTALT	DARAV BROTT SOM ANMÄLTS				1970	1970 EL TIDIGARE
		1970	1969	1968	TIDIGARE		
8 KAP STÖLD, RÅN OCH ANDRA TILGREPPSBROTT	29758	23136	6291	329	2	20,23	26,02
TILGREPP AV MOTORDRIVET FORT- SKAFFNINGSMEDEL 1-4,7,8							
BIL	4224	3241	957	26	-	40,36	52,60
DARAV FÖRSÖK	1285	1006	274	5	-	36,74	46,93
MOTORCYKEL	173	135	38	-	-	23,24	29,78
MOPED	1167	905	249	13	-	16,08	20,73
BÅT	130	99	30	1	-	14,29	18,76
ANNAT	51	37	11	3	-	26,62	36,69
TILGREPP AV EJ MOTORDRIVET FORTSKAFFNINGSMEDEL 1-4,8							
CYKEL	629	499	119	11	-	3,01	3,79
ANNAT	142	111	27	4	-	10,95	14,00
INBR. STÖLD, EJ AV VAPEN 1-4	10120	7555	2414	151	-	20,50	27,45
I KASSASKÅP, KASSAVALV O D	176	136	36	4	-	30,29	39,20
I BOSTADSLÄGENHET ELLER I BOSTADSVILLA	722	546	159	17	-	19,15	25,32
I FRITIDSHUS	1694	1227	420	47	-	15,32	21,15
I BUTIK	1398	1001	387	10	-	31,65	44,20
I FABRIK, LAGER, VERKSTAD, GARAGE, BENSINSTATION	1700	1305	377	18	-	26,68	34,76
PÅ BYGGNADSPÅS, I HÖD	385	300	84	1	-	11,42	14,66
I KÄLLARE, PÅ VIND	920	726	189	5	-	17,25	21,86
ANNAN INBROTTSSTÖLD	3125	2314	762	49	-	21,71	29,31
ANNAN STÖLD, SNATTERI, BOBRÅKT EJ AV VAPEN O D 1-4	11409	9312	2005	92	-	22,19	27,18
FRÅN MOTORDRIVET							
FORTSKAFFNINGSMEDEL	2275	1833	433	9	-	12,82	15,92
FICKSTÖLD	122	109	12	1	-	22,71	25,42
I BOSTADSLÄGENHET	1074	863	191	20	-	31,16	38,77
I BUTIK, VARUHUS	2918	2379	517	22	-	56,06	68,76
ÖVRIGT	5020	4128	852	40	-	20,45	24,87
STÖLD AV VAPEN O D AV. MEDELST							
INBROTT 1-4	151	119	31	1	-	28,27	35,87
RÅN, ÄVEN GROVT 5,6	108	91	16	1	-	50,84	60,34
ÖVRIGA BROTT MOT 8 KAP 8-10	1454	1032	394	26	2	45,62	64,28
9 KAP BEDRÅGERI OCH ANNAN ÖREDLIGHET.	10474	7139	3031	304	-	48,66	71,40
BEDRÅGERI, BEDR. BETEENDE 1-3							
MEDELST CHECK	4623	3041	1506	76	-	52,35	79,58
MOT POSTVERKET	512	285	182	45	-	36,77	66,06
MOT HOTELL, REST., TAXIFÖRARE	551	386	146	19	-	45,25	64,60
ÖVRIGT	2964	2018	803	143	-	42,26	62,07
UTPRESSNING, ÖCKER 4,5	96	31	65	-	-	55,36	171,43
HÅLERI, HÅLERIFÖRSEELSE 6,7	1668	1325	324	19	-	58,45	73,58
ÖVRIGA BROTT MOT 9 KAP 8-10	60	53	5	2	-	39,26	44,44

BROTT	UPPKLARADE BROTT					UPPKLARINGSPROCENT FÖR BROTT ANMÄLDA	
	TOTALT	DARAV BROTT SOM ANMÄLT				1970	1970 EL TIDIGARE
		1970	1969	1968	TIDIGARE		
10 KAP FÖRSKINGRING OCH ANNAN TROLÖSHET	1726	1275	392	58	1	55,10	74,59
FÖRSKINGRING, UNDANDRÄKT 1-3	926	682	208	36	-	57,70	78,34
OLÖVLIGT FÖRFOGANDE 4							
ÖVER AVBETALNINGSGODS	175	126	42	6	1	51,22	71,14
ANNAT OLÖVLIGT FÖRFOGANDE	286	200	77	9	-	51,15	73,15
FYNDFÖRSEELSE 8	42	37	5	-	-	39,78	45,16
ÖVRIGA BROTT MOT 10 KAP 5-7	297	230	60	7	-	57,21	73,88
11 KAP GÄLDEVÄRSBROTT	178	41	93	39	5	16,87	73,25
12 KAP SKADEGÖRELSEBROTT	3255	2369	826	60	-	16,85	23,15
SKADEGÖRELSE, ÅVERKAN 1-3							
GENOM BRAND	68	58	10	-	-	34,94	40,96
ANNAN SKADEGÖRELSE	3163	2293	810	60	-	16,55	22,82
TAGANDE AV OLÖVLIG VÄG 4	24	18	6	-	-	47,37	63,16
13 KAP ALLMÄNFARLIGA BROTT	645	551	89	5	-	31,32	36,67
MORDBRAND, ÅVEN GROV 1,2	74	63	10	1	-	32,64	38,34
ALLMÄNFARLIG VÄRDSLÖSHET 6	549	466	79	4	-	32,12	37,84
ÖVRIGA BROTT MOT 13 KAP 3-5, 7-10	22	22	-	-	-	19,13	19,13
14 KAP FÖRFALSKNINGSBROTT	508	326	167	15	-	59,82	93,21
URKUNDSFÖRFALSKN. M M 1-4,9							
CHECK	114	50	63	1	-	76,92	175,38
ANNAT	355	245	97	13	-	60,05	87,01
ÖVRIGA BROTT MOT 14 KAP 7-10	39	31	7	1	-	43,06	54,17
15 KAP MENED, FALSKT ÅTAL M M	683	515	152	16	-	67,67	89,75
MENED M M 1-3	32	23	9	-	-	38,98	54,24
ÖVRIGA BROTT MOT 15 KAP 5-13	651	492	143	16	-	70,09	92,74
16 KAP BROTT MOT ALLM. ÖRDNING UTOM FYLLERI O FÖRARGELSE- VÄCKANDE BETEENDE	113	84	29	-	-	31,23	42,01
17 KAP BROTT MOT ALLMÄN VERK- SAMHET	1737	1187	527	23	-	58,73	85,95
VÄLD MOT TJÄNSTEMAN							
MOT POLISMAN 1	180	131	48	1	-	60,65	83,33
I ÖVRIGA FALL 1-3	247	165	78	4	-	51,72	77,43
MOT M M MOT TJÄNSTEMAN 1-3,5	413	270	138	5	-	62,21	95,16
VÄLDSAMT MOTSTÅND 4	702	480	214	8	-	62,10	90,82
ÖVRIGA BROTT MOT 17 KAP 6-15	195	141	49	5	-	50,54	69,89
18 KAP HÖGMÅLSBROTT	13	10	3	-	-	66,67	86,67
19 KAP BROTT MOT RIKETS SÄKER- HET	1	1	-	-	-	33,33	33,33
20 KAP ÄMBETSBROTT	225	132	86	7	-	42,44	72,35

BROTT	UPPKLARADE BROTT					UPPKLARINGSPROCENT FÖR BROTT ANMÄLDA	
	TOTALT	DÄRAV BROTT SOM ANMÄLT				1970	1970 EL TIDIGARE
		1970	1969	1968	TIDIGARE		
21 KAP BROTT AV KRIGSMAN UTOM FYLLERI O. FÖRARG. VÄCK. BETE ENDE	1464	1213	247	3	1	71,95	86,83
UNDANHÄLLANDE, RYMNING 11,12	626	525	99	1	1	75,98	90,59
ÖVRIGA BROTT MOT 21 KAP 1-10, 13,14,17,18	838	688	148	2	-	69,15	84,22
TRAFIKBROTTLÅGEN	10982	8353	2521	107	1	80,15	105,37
RATTFYLLERI, RATTÖNYKTERHET 4	4424	3432	964	28	-	77,68	100,14
SMITNING 5	588	438	146	3	1	60,58	81,33
ÖVRIGA TBL 1.2ST, 3.1-3ST	5970	4483	1411	76	-	84,89	113,05
BROTT MOT ÖVR. LAGAR O. FÖRFATT- NINGAR FÖR VILKA ÄR STADGAT SVARARE STRAFF ÄN BÖTER	13743	8600	4684	451	8	54,03	86,35
CHECKLAGEN	178	49	109	12	8	19,92	72,36
VARUSMUGGLINGSLÅGEN	2366	1325	1038	3	-	66,48	118,72
FÖRFATTN. ANG. RUSDRYCK. O. ÖL UTOM SPRITILLVERKN.FÖRÖRDN.	857	723	132	2	-	77,58	91,95
SKATTESTRAFFLAGEN	3117	1207	1544	366	-	36,00	92,96
UPPBÖRDSFÖRÖRDNINGEN 80 PAR 1 MOM 2 ST	5640	4149	1466	25	-	61,43	83,51
ÖVRIGA LAGAR OCH FÖRFATTNINGAR	1585	1147	395	43	-	43,48	60,08
BROTT MOT VISSA FÖRFATTNINGAR ÄVEN OM ENDAST BÖTER INGÅR I STRAFFSKALAN	4172	2208	1961	3	-	50,49	95,40
NARKOTIKAFÖRÖRDNINGEN	49	20	27	2	-	80,00	196,00
NARKOTIKASTRAFFLAGEN	3998	2100	1898	-	-	51,07	97,23
SPRITILLVERKNINGSFÖRÖRDNINGEN	64	42	22	-	-	53,85	82,05
VALUTAFÖRÖRDNINGEN	10	6	4	-	-	46,15	76,92
BRANDLAGEN 10 PAR	51	40	10	1	-	27,59	35,17
SUMMA BROTT	87229	62454	23194	1563	18	31,93	44,59

OMRÅDE BROTT	UPPKLARADE BROTT					UPPKLARINGSPROCENT FÖR BROTT ANMÄLDA	
	TOTALT	DÄRAV BROTT SOM ANMÄLTS				1970	1970 EL TIDIGARE
		1970	1969	1968	TIDIGARE		
REGION OKÄND							
BROTT MOT BROTTSBALKEN	1218	953	240	25	-	26,75	34,18
3 KAP BROTT MOT LIV OCH HÄLSA MORD, DRÅP 1,2	21	15	6	-	-	30,00	42,00
I FÖRENING MED SJÄLMORD	-	-	-	-	-	-	-
DÄRAV FÖRSÖK TILL MORD, DRÅP	-	-	-	-	-	-	-
ÖVRIGA MORD OCH DRÅP	-	-	-	-	-	-	-
DÄRAV FÖRSÖK TILL MORD, DRÅP	-	-	-	-	-	-	-
BARNADRAP 3	1	1	-	-	-	100,00	100,00
FOSTERFÖRDRIVNING 4	-	-	-	-	-	-	-
MISSHANDEL, GROV 6	-	-	-	-	-	-	-
MED DÖDLIG UTGÅNG	-	-	-	-	-	-	-
ANNAN	2	2	-	-	-	66,67	66,67
MISSHANDEL, ÖVRIGA BROTT 5	-	-	-	-	-	-	-
MED DÖDLIG UTGÅNG	-	-	-	-	-	-	-
ANNAN	17	12	5	-	-	27,27	38,64
VÄLLANDE TILL ANNANS DÖD 7	-	-	-	-	-	-	-
I SAMBAND MED TRAFIKOLYCKA	-	-	-	-	-	-	-
I ÖVRIGA FALL	-	-	-	-	-	-	-
ÖVRIGA BROTT MOT 3 KAP 8,9	1	-	1	-	-	-	-
4 KAP BROTT MOT FRIHET O FRID HEMFRIKSBR., OLAGA INTRÅNG 6	5	5	-	-	-	29,41	29,41
OLAGA HOT 5	4	4	-	-	-	33,33	33,33
ÖVR. BROTT MOT 4 KAP 1-4,7-9	1	1	-	-	-	50,00	50,00
5 KAP ÅREKRÄNKNING	1	-	1	-	-	-	-
6 KAP SEDLIGHETSBRÖTT	5	2	3	-	-	12,50	31,25
VÄLDTAKT, VÄLDFÖRANDE 1	-	-	-	-	-	-	-
MOT KVINNA UNDER 15 ÅR	-	-	-	-	-	-	-
MOT KVINNA 15 ÅR ELLER ÄLDRE	2	2	-	-	-	15,38	15,38
HETEROSEXUELL OTUKT	-	-	-	-	-	-	-
MED BARN UNDER 15 ÅR 3,5	-	-	-	-	-	-	-
AN. HETEROSEX. OTUKT 2,4,5	-	-	-	-	-	-	-
HOMOSEXUELL OTUKT	-	-	-	-	-	-	-
MED BARN UNDER 15 ÅR 3	3	-	3	-	-	-	-
AN. HOMOSEX. OTUKT 2,4	-	-	-	-	-	-	-
OTUKTIGT BETEENDE 6	-	-	-	-	-	-	-
KOPPLERI, FRÄMJANDE AV OTUKT 7	-	-	-	-	-	-	-
ÖVRIGA BROTT MOT 6 KAP 8	-	-	-	-	-	-	-
7 KAP BROTT MOT FAMILJ	1	1	-	-	-	50,00	50,00

Tabell 4 (forts) Region okänd, 1970

BROTT	UPPKLARADE BROTT					UPPKLARINGSPROCENT FÖR BROTT ANMÄLDA	
	TOTALT	DÄRAV BROTT SOM ANMÄLT				1970	1970 EL TIDIGARE
		1970	1969	1968	TIDIGARE		
8 KAP STÖLD, RÄN OCH ANDRA TILLGREPPSBROTT	299	277	22	-	-	13,38	14,44
TILLGREPP AV MOTORDRIVET FORT- SKAFFNINGSMEDEL 1-4,7,8							
BIL	15	15	-	-	-	35,71	35,71
DÄRAV FÖRSÖK	6	6	-	-	-	46,15	46,15
MOTORCYKEL	1	1	-	-	-	25,00	25,00
MOPED	-	-	-	-	-	-	-
BÅT	3	3	-	-	-	100,00	100,00
ANNAT	1	1	-	-	-	100,00	100,00
TILLGREPP AV EJ MOTORDRIVET FORTSKAFFNINGSMEDEL 1-4,8							
CYKEL	1	1	-	-	-	25,00	25,00
ANNAT	-	-	-	-	-	-	-
INBR.STÖLD, EJ AV VAPEN 1-4	38	33	5	-	-	26,40	30,40
I KASSASKAP, KASSAVALV O D	-	-	-	-	-	-	-
I BOSTADSLÄGENHET ELLER I BOSTADSVILLA	2	2	-	-	-	50,00	50,00
I FRITIDSHUS	12	10	2	-	-	100,00	120,00
I BUTIK	4	3	1	-	-	37,50	50,00
I FABRIK, LAGER, VERKSTAD, GARAGE, BENSINSTATION	8	8	-	-	-	36,36	36,36
PÅ BYGGNADSPÅS, I HOD	2	2	-	-	-	100,00	100,00
I KÄLLARE, PÅ VIND	-	-	-	-	-	-	-
ANNAN INBROTTSSTÖLD	10	8	2	-	-	11,27	14,08
ANNAN STÖLD, SNATTERI, BODRÅKT EJ AV VAPEN O D 1-4	226	211	15	-	-	11,43	12,24
FRÅN MOTORDRIVET							
FORTSKAFFNINGSMEDEL	34	31	3	-	-	10,37	11,37
FICKSTÖLD	8	7	1	-	-	8,54	9,76
I BOSTADSLÄGENHET	3	3	-	-	-	33,33	33,33
I BUTIK, VARUMUS	19	16	3	-	-	42,11	50,00
ÖVRIGT	162	154	8	-	-	10,86	11,42
STÖLD AV VAPEN O D AV. MEDELST INBROTT 1-4	2	2	-	-	-	14,29	14,29
RÄN, ÄVEN GROVT 5,6	3	3	-	-	-	23,08	23,08
ÖVRIGA BROTT MOT 8 KAP 8-10	9	7	2	-	-	43,75	56,25
9 KAP BEDRÅGERI OCH ANNAN ÖREDLIGHET	704	535	145	24	-	46,86	64,29
BEDRÅGERI, BEDR. BETEENDE 1-3							
MEDELST CHECK	454	355	76	23	-	46,59	59,58
MOT POSTVERKET	103	61	42	-	-	53,98	91,15
MOT HOTELL, REST., TAXIFÖRARE	12	10	2	-	-	45,45	54,55
ÖVRIGT	113	91	21	1	-	56,88	70,63
UTPRESSNING, OCKER 4,5	-	-	-	-	-	-	-
HÅLERI, HÅLERIFÖRSEELSE 6,7	15	11	4	-	-	37,93	51,72
ÖVRIGA BROTT MOT 9 KAP 8-10	7	7	-	-	-	87,50	87,50

BROTT	UPPKLARADE BROTT					UPPKLARINGSPROCENT FÖR BROTT ANMÄLDA	
	TOTALT	DÄRAV BROTT SOM ANMÄLT				1970	1970 EL TIDIGARE
		1970	1969	1968	TIDIGARE		
10 KAP FÖRSKINGRING OCH ANNAN TROLÖSHET	59	26	33	-	-	16,99	38,56
FÖRSKINGRING, UNDANDRÅKT 1-3	29	7	22	-	-	26,92	111,54
OLOVLIGT FÖRFÖGANDE 4							
ÖVER AVBETALNINGSGODS	19	13	6	-	-	56,52	82,61
ANNAT OLOVLIGT FÖRFÖGANDE	6	5	1	-	-	38,46	46,15
FYNDFÖRSEELSE 8	-	-	-	-	-	-	-
ÖVRIGA BROTT MOT 10 KAP 5-7	5	1	4	-	-	1,16	5,81
11 KAP GÅLDEVÄRSBROTT	-	-	-	-	-	-	-
12 KAP SKADEGÖRELSEBROTT	9	7	2	-	-	33,33	42,86
SKADEGÖRELSE, IVERKAN 1-3							
GENOM BRAND	-	-	-	-	-	-	-
ANNAN SKADEGÖRELSE	9	7	2	-	-	33,33	42,86
TAGANDE AV OLOVLIG VÄG 4	-	-	-	-	-	-	-
13 KAP ALLMÄNFARLIGA BROTT	1	-	1	-	-	-	100,00
MORDBRAND, ÄVEN GROV 1,2	-	-	-	-	-	-	-
ALLMÄNFARLIG VÅRDSLÖSHET 6	1	-	1	-	-	-	100,00
ÖVRIGA BROTT MOT 13 KAP 3-5, 7-10	-	-	-	-	-	-	-
14 KAP FÖRFALSKNINGSBROTT	54	41	12	1	-	53,25	70,13
URKUNDSFÖRFALSKN. M M 1-4,9							
CHECK	13	11	2	-	-	100,00	118,18
ANNAT	40	29	10	1	-	51,79	71,43
ÖVRIGA BROTT MOT 14 KAP 7-10	1	1	-	-	-	10,00	10,00
15 KAP MENED, FALSKT ÅTAL M M	6	5	1	-	-	71,43	85,71
MENED M M 1-3	-	-	-	-	-	-	-
ÖVRIGA BROTT MOT 15 KAP 5-13	6	5	1	-	-	71,43	85,71
16 KAP BROTT MOT ALLM. ÖRDNING UTOM FYLLERI O FÖRARGELSE-VÄCKANDE BETEENDE	1	1	-	-	-	100,00	100,00
17 KAP BROTT MOT ALLMÄN VERKSAMHET	4	4	-	-	-	66,67	66,67
VÅLD MOT TJÄNSTEMAN							
MOT POLISMAN 1	-	-	-	-	-	-	-
I ÖVRIGA FALL 1-3	-	-	-	-	-	-	-
MOT M M MOT TJÄNSTEMAN 1-3,5	-	-	-	-	-	-	-
VÅLDSAMT MOTSTÅND 4	1	1	-	-	-	100,00	100,00
ÖVRIGA BROTT MOT 17 KAP 6-15	3	3	-	-	-	75,00	75,00
18 KAP HÖGMÅLSBROTT	-	-	-	-	-	-	-
19 KAP BROTT MOT RIKETS SÄKERHET	-	-	-	-	-	-	-
20 KAP ÅMBETSBRÖTT	-	-	-	-	-	-	-

BROTT	UPPKLARADE BROTT					UPPKLARINGSPROCENT FÖR BROTT ANMÄLDA	
	TOTALT	DÄRAV BROTT SOM ANMÄLT				1970	1970 EL TIDIGARE
		1970	1969	1968	TIDIGARE		
21 KAP BROTT AV KRIGSMÄN UTOM FYLLERI O. FÖRÄRG. VÄCK. BETEENDE	48	34	14	-	-	77,27	109,09
UNDANHÄLLANDE, RYMNING 11,12	19	14	5	-	-	82,35	111,76
ÖVRIGA BROTT MOT 21 KAP 1-10, 13,14,17,18	29	20	9	-	-	74,07	107,41
TRAFIKBROTTLÅGEN	12	10	2	-	-	76,92	92,31
RATTFYLLERI, RATTÖNYKTERHET 4	2	1	1	-	-	100,00	200,00
SMITNING 5	-	-	-	-	-	-	-
ÖVRIGA TBL 1.2ST, 3.1-3ST	10	9	1	-	-	75,00	83,33
BROTT MOT ÖVR. LÅGAR O. FÖRFATT- NINGAR FÖR VILKA ÄR STADGAT SVÄRARE STRAFF ÄN BÖTER	237	189	47	1	-	65,17	81,72
CHECKLÅGEN	-	-	-	-	-	-	-
VARUSMUGGLINGSLÅGEN	18	13	5	-	-	68,42	94,74
FÖRFATTN. ANG. RUSDRYCK. O. ÖL UTOM SPRITILLVERKN. FÖRÖRDN.	-	-	-	-	-	-	-
SKATTESTRAFFLÅGEN	15	9	5	1	-	29,03	48,39
UPPBÖRDSFÖRÖRDNINGEN 80 PAR 1 MOM 2 ST	167	136	31	-	-	72,34	88,83
ÖVRIGA LÅGAR OCH FÖRFATTNINGAR	37	31	6	-	-	60,78	72,55
BROTT MOT VISSA FÖRFATTNINGAR ÄVEN OM ENDAST BÖTER INGÅR I STRAFFSKALAN	77	50	27	-	-	25,13	38,69
NARKOTIKAFÖRÖRDNINGEN	-	-	-	-	-	-	-
NARKOTIKASTRAFFLÅGEN	66	39	27	-	-	20,86	35,29
SPRITILLVERKNINGSFÖRÖRDNINGEN	1	1	-	-	-	50,00	50,00
VALUTAFÖRÖRDNINGEN	10	10	-	-	-	100,00	100,00
BRANDLÅGEN 10 PAR	-	-	-	-	-	-	-
SUMMA BROTT	1544	1202	316	26	-	29,57	37,98

Tabell 5 Personer som skäligen misstänkts för brott, efter kön, antal brott och ålder vid tiden för brottet, 1970

KÖN ANTAL BROTT M M	ÅLDER VID DET FÖRSTA AV BROTTEN								SUMMA
	7	8	9	10	11	12	13	14 ÅR	7 - 14 ÅR
MÄN									
1 BROTT	204	255	292	388	558	805	1146	1571	5219
2	21	31	38	89	137	212	377	481	1386
3	8	13	30	50	63	105	202	214	685
4	7	12	14	26	47	62	88	132	388
5	-	4	10	8	30	40	88	97	277
6	3	6	13	23	28	57	80	77	287
7-	8	8	17	42	75	164	313	384	1011
SUMMA	251	329	414	626	938	1445	2294	2956	9253
KVINNOR									
1 BROTT	21	15	23	18	48	86	194	301	706
2	2	-	2	6	2	26	40	71	149
3	-	-	4	3	5	5	19	23	59
4	-	-	1	1	4	3	11	21	41
5	-	-	-	2	2	4	8	8	24
6	1	1	-	-	4	3	6	15	30
7-	-	-	1	1	1	4	14	26	47
SUMMA	24	16	31	31	66	131	292	465	1056
MÄN OCH KVINNOR									
1 BROTT	225	270	315	406	606	891	1340	1872	5925
2	23	31	40	95	139	238	417	552	1535
3	8	13	34	53	68	110	221	237	744
4	7	12	15	27	51	65	99	153	429
5	-	4	10	10	32	44	96	105	301
6	4	7	13	23	32	60	86	92	317
7-	8	8	18	43	76	168	327	410	1058
SUMMA	275	345	445	657	1004	1576	2586	3421	10309
UÅKAV UTLÄNDSKA MEDBORGARE	-	-	-	-	-	-	1	14	15

Persons who have reasonably been suspected of an offence by sex, number
of offences and age at the time of the offence, 1970

KÖN ANTAL BROTT M M	ALDER VID DET FÖRSTA AV BROTTEN													SUMMA
	15	16	17	18	19	20	21-24	25-29	30-34	35-39	40-49	50-59	60-ÅR	15- ÅR
MÄN														
1 BROTT	1752	1736	1576	1747	2001	2164	7337	5566	3889	3167	5639	3978	2069	42621
2	576	542	578	600	662	746	2371	1712	1102	866	1365	680	266	12066
3	272	282	296	316	332	339	1033	740	491	375	577	291	117	5461
4	196	176	166	187	218	187	626	477	278	221	324	166	54	3276
5	122	106	139	127	131	128	378	306	151	126	214	90	31	2049
6	99	94	105	81	81	68	261	246	120	110	171	87	34	1557
7-	642	570	539	518	417	386	1195	849	483	374	547	249	70	6839
SUMMA	3659	3506	3399	3576	3842	4018	13201	9896	6514	5239	8837	5541	2641	73869
KVINNOR														
1 BROTT	264	252	224	221	242	220	767	690	452	481	968	730	483	5994
2	83	70	66	66	65	57	166	140	97	95	148	73	52	1178
3	36	28	27	24	22	24	52	50	29	31	45	31	18	417
4	24	17	13	12	14	10	38	33	15	10	26	14	8	234
5	13	12	11	10	4	7	12	16	6	14	16	12	2	135
6	12	10	10	5	7	8	11	16	13	12	12	6	1	123
7-	44	44	40	21	27	39	94	52	50	32	56	18	2	519
SUMMA	476	433	391	359	381	365	1140	997	662	675	1271	884	566	8600
MÄN OCH KVINNOR														
1 BROTT	2016	1988	1800	1968	2243	2384	8104	6256	4341	3648	6607	4708	2552	48615
2	659	612	644	666	727	803	2537	1852	1199	961	1513	753	318	13244
3	308	310	323	340	354	363	1085	790	520	406	622	322	135	5878
4	220	193	179	199	232	197	664	510	293	231	350	180	62	3510
5	135	118	150	137	135	135	390	322	157	140	230	102	33	2184
6	111	104	115	86	88	76	272	262	133	122	183	93	35	1680
7-	686	614	579	539	444	425	1289	901	533	406	603	267	72	7358
SUMMA	4135	3939	3790	3935	4223	4383	14341	10893	7176	5914	10108	6425	3207	82469
DÄRAV UTLÄNDSKA MEDBORGARE	257	287	343	523	567	562	2559	2207	1532	899	1101	311	72	11220

Tabell 6 Personer som skäligen misstänkts för brott efter brottets art, antal brott och ålder vid tiden för brottet, 1970

BROTT	UPP- KLA- RADE BRUTT	PERSONER SKÄLIGEN MISSTÄNKTA FÖR FÖLJANDE ANTAL BROTT						PERSONER SKÄLIGEN MISSTÄNKTA FÖR BROTT, I ÅLDERN				
		1	2	3	4	5	6 EL FLER	7	8	9	10	11
A BROTT MOT BROTTSBALKEN	162250	147953	4263	1352	715	491	2540	281	469	722	1263	1983
3 KAP BROTT MOT LIV OCH HÄLSA	10261	10422	238	40	15	8	14	3	10	9	18	28
MORD, DRÅP (1-2)	111	112	-	-	-	-	-	-	-	-	-	-
MED ANVÄND. AV SKJUTVAPEN	40	40	-	-	-	-	-	-	-	-	-	-
FÖRSÖK TILL MORD ELLER DRÅP	32	32	-	-	-	-	-	-	-	-	-	-
I FÖRENING MED SJÄLVMORD	-	-	-	-	-	-	-	-	-	-	-	-
I ÖVRIGA FALL	32	32	-	-	-	-	-	-	-	-	-	-
FULLBORDAT MORD EL DRÅP	8	8	-	-	-	-	-	-	-	-	-	-
I FÖRENING MED SJÄLVMORD	2	2	-	-	-	-	-	-	-	-	-	-
I ÖVRIGA FALL	6	6	-	-	-	-	-	-	-	-	-	-
EJ MED ANVÄND. AV SKJUTVAPEN	71	72	-	-	-	-	-	-	-	-	-	-
FÖRSÖK TILL MORD EL DRÅP	49	49	-	-	-	-	-	-	-	-	-	-
I FÖRENING MED SJÄLVMORD	6	6	-	-	-	-	-	-	-	-	-	-
I ÖVRIGA FALL	43	43	-	-	-	-	-	-	-	-	-	-
FULLBORDAT MORD EL DRÅP	22	23	-	-	-	-	-	-	-	-	-	-
I FÖRENING MED SJÄLVMORD	4	4	-	-	-	-	-	-	-	-	-	-
I ÖVRIGA FALL	18	19	-	-	-	-	-	-	-	-	-	-
BARNADRÅP (3)	2	3	-	-	-	-	-	-	-	-	-	-
FOSTERFÖRDRIVNING (4)	3	1	1	-	-	-	-	-	-	-	-	-
MISSHANDEL, GRUV (6)	447	460	12	2	-	-	1	-	-	1	2	1
MED DÖDLIG UTGÅNG	16	20	-	-	-	-	-	-	-	-	-	-
ANNAN	431	440	12	2	-	-	1	-	-	1	2	1
MISSHANDEL, EJ GRUV (5)	8952	9064	223	36	15	8	13	2	10	5	12	21
MED DÖDLIG UTGÅNG	3	3	-	-	-	-	-	-	-	-	-	-
ANNAN	8949	9061	223	36	15	8	13	2	10	5	12	21
VÄLLANDE TILL ANNANS DÖD (7)	441	449	1	-	-	-	-	-	-	-	-	-
I SAMBAND MED TRAFIKOLYCKA	413	414	1	-	-	-	-	-	-	-	-	-
I ÖVRIGA FALL	28	35	-	-	-	-	-	-	-	-	-	-
VÄLLANDE TILL KROPPSSKADA EL SJUKDOM (8)	225	225	1	1	-	-	-	1	-	-	2	-
I SAMBAND MED TRAFIKOLYCKA	149	147	-	1	-	-	-	-	-	-	-	-
I ÖVRIGA FALL	76	78	1	-	-	-	-	1	-	-	2	-
FRAMKALL, AV FARA FÜR ANNAN(9)	80	106	-	1	-	-	-	-	-	3	2	6
4 KAP BROTT MOT FRIHET O. FRID	4956	5209	166	48	24	11	18	3	5	9	17	27
HEMFRIÐSBR., OLAGA INTRÄNG (6)	1409	1793	53	25	10	7	2	1	2	2	8	9
OLAGA HOT (5)	1380	1206	52	12	3	2	5	-	-	-	-	1
OFREÐANDE (7)	1920	1931	51	10	8	1	10	2	3	3	9	11
ÖVR. BROTT MOT 4 KAP (1-4,8-9)	247	279	10	1	3	1	1	-	-	4	-	6
5 KAP ÅREKRÄNKNING	135	99	3	1	1	-	3	-	-	-	-	-

Persons who have reasonably been suspected of an offence by kind or offence,
number of offences and age at the time of the offence, 1970

PERSONER SKÄLIGEN MISSTÄNKTA FÖR BROTT, I ÅLDERN																SAMT- LIGA
12	13	14	15	16	17	18	19	20	21-24	25-29	30-34	35-39	40-49	50-59	60-ÅR	
3539	6681	10086	13182	12274	11553	9551	8465	7974	22904	15866	8199	6303	9678	4460	1769	157202
61	84	130	213	380	528	624	718	655	2348	1641	866	753	975	458	235	10737
1	-	3	3	3	3	5	2	4	13	24	14	8	16	8	5	112
-	-	1	1	2	3	-	1	1	7	15	1	2	2	2	2	40
-	-	1	1	2	3	-	1	1	7	13	-	-	1	1	1	32
-	-	-	-	-	-	-	-	-	-	-	-	-	-	-	-	-
-	-	1	1	2	3	-	1	1	7	13	-	-	1	1	1	32
-	-	-	-	-	-	-	-	-	-	2	1	2	1	1	1	8
-	-	-	-	-	-	-	-	-	-	1	-	-	1	-	-	2
-	-	-	-	-	-	-	-	-	-	1	1	2	-	1	1	6
1	-	2	2	1	-	5	1	3	6	9	13	6	14	6	3	72
1	-	2	-	1	-	4	1	2	4	5	9	4	11	3	2	49
-	-	1	-	-	-	-	-	-	1	1	1	-	1	-	1	6
1	-	1	-	1	-	4	1	2	3	4	8	4	10	3	1	43
-	-	-	2	-	-	1	-	1	2	4	4	2	3	3	1	23
-	-	-	-	-	-	-	-	-	-	1	1	-	1	1	-	4
-	-	-	2	-	-	1	-	1	2	3	3	2	2	2	1	19
-	-	-	-	-	-	-	-	-	-	-	1	-	2	-	-	3
-	-	-	-	-	-	-	-	-	-	2	-	-	-	-	-	2
3	4	2	8	14	12	22	20	30	94	64	44	49	61	27	17	475
-	-	-	-	-	1	-	4	1	1	3	2	3	4	-	1	20
3	4	2	8	14	11	22	16	29	93	61	42	46	57	27	16	455
47	70	112	189	350	497	562	658	576	2083	1458	731	647	819	355	155	9359
-	-	-	-	-	1	-	-	-	-	1	1	-	-	-	-	3
47	70	112	189	350	496	562	658	576	2083	1457	730	647	819	355	155	9356
1	-	1	-	2	2	19	24	31	103	62	50	31	44	45	35	450
1	-	-	-	1	1	18	24	30	100	58	42	25	37	44	34	415
-	-	1	-	1	1	1	-	1	3	4	8	6	7	1	1	35
5	2	4	6	2	5	12	12	9	39	26	19	15	30	20	18	227
-	-	-	2	-	2	10	9	4	32	18	14	8	21	12	16	148
5	2	4	4	2	3	2	3	5	7	8	5	7	9	8	2	79
4	8	8	7	9	9	4	2	5	16	5	7	3	3	3	5	109
65	136	176	307	267	304	250	286	254	848	722	452	442	541	263	102	5476
27	46	75	181	130	136	99	104	86	282	206	131	136	148	60	21	1890
5	12	23	27	15	45	32	52	38	202	231	158	156	166	88	29	1280
30	60	64	88	107	104	102	111	108	319	235	145	137	210	111	52	2011
3	18	14	11	15	19	17	19	22	45	50	18	13	17	4	-	295
-	-	-	-	1	1	2	1	2	3	12	10	7	29	24	15	107

PERSONER SKÄLIGEN MISSTÄNKTA FÖR BROTT, I ÅLDERN

SAMT-
LIGA

12	13	14	15	16	17	18	19	20	21-24	25-29	30-34	35-39	40-49	50-59	60-ÅR	
3	16	21	39	59	47	40	56	46	204	200	141	94	108	56	38	1177
1	5	8	3	7	9	13	17	11	67	66	34	27	20	6	-	295
1	5	2	-	5	2	2	2	3	4	6	-	1	1	-	-	35
-	-	6	3	2	7	11	15	8	63	60	34	26	19	6	-	260
-	4	2	11	27	15	18	23	12	39	15	8	22	19	17	7	240
-	4	2	10	23	12	14	21	11	33	10	6	16	15	14	7	199
-	-	-	1	4	3	4	2	1	6	5	2	6	4	3	-	41
-	-	-	1	-	2	2	1	2	12	7	11	8	9	6	6	67
-	-	-	1	-	1	1	1	2	11	6	9	7	6	5	6	56
-	-	-	-	-	1	1	-	-	1	1	2	1	3	1	-	11
2	7	11	24	25	21	7	14	20	82	102	81	36	55	23	25	542
-	-	7	12	18	18	6	11	11	66	78	69	29	26	17	13	381
2	7	4	12	7	3	1	3	9	16	24	12	7	29	6	12	161
-	-	-	-	-	-	-	1	1	4	10	5	1	2	4	-	28
-	-	-	-	-	-	-	-	-	-	-	2	-	3	-	-	5
-	-	-	-	-	2	2	-	-	6	22	12	8	8	3	-	63
2800	5489	8445	10842	9594	8818	6777	5153	4075	10889	7164	3382	2437	3979	1991	881	96026
651	1315	2388	2998	3212	2988	1873	1138	795	2010	998	359	187	138	44	3	21642
77	322	1020	2105	2595	2630	1652	1021	714	1841	910	329	177	127	43	3	15612
24	72	270	565	718	789	462	278	211	493	201	62	51	30	3	-	4237
53	250	750	1540	1877	1841	1190	743	503	1348	709	267	126	97	40	3	11375
18	55	135	156	157	116	66	30	24	31	12	5	1	-	-	-	815
527	906	1182	673	401	204	121	70	37	78	35	18	7	8	1	-	4736
21	19	34	36	44	28	28	11	15	53	38	5	2	2	-	-	350
8	13	17	28	15	10	6	6	5	7	3	2	-	1	-	-	129
121	182	216	200	172	189	120	94	78	175	94	61	36	48	16	12	2062
111	153	190	163	148	167	102	79	63	150	77	40	32	43	14	11	1777
7	23	16	31	14	18	16	10	8	20	9	16	4	3	1	-	209
3	6	10	6	10	4	2	5	7	5	8	5	-	2	1	1	76
1019	2125	3259	4546	3647	3205	2447	1781	1430	3805	2588	953	723	807	278	33	33830
4	8	4	15	20	24	35	26	29	139	118	32	18	26	15	1	516
82	223	268	351	236	155	136	58	38	87	31	8	38	7	-	-	1780
10	36	49	46	53	54	32	17	12	23	22	2	6	3	-	1	392
2	-	15	12	17	19	17	24	14	16	9	3	5	-	-	-	154
29	72	127	139	119	103	43	34	17	53	37	12	3	5	1	-	832
4	15	8	14	6	9	13	11	8	25	34	11	10	4	3	-	177
21	56	93	152	149	109	85	86	66	146	90	39	29	30	8	3	1176
-	-	1	-	-	1	2	3	1	6	1	1	2	1	-	-	19

BROTT	UPP- KLA- RADE BROTT	PERSONER SKÄLIGEN MISSTÄNKTA FÖR FÖLJANDE ANTAL BROTT						PERSONER SKÄLIGEN MISSTÄNKTA FÖR BROTT, I ÅLDERN				
		1	2	3	4	5	6 EL FLER	7	8	9	10	11
I BUTIK, VARUHUUS	3901	5970	79	8	10	1	9	-	2	6	17	29
I KIOSK, VARUAUTOMAT, SKYLTSKÅP	1609	2638	40	13	5	2	3	1	1	4	13	43
I KONTOR	933	1397	12	2	-	5	4	1	2	4	10	12
I FABRIK, LAGER, VERKSTAD	1710	2741	92	14	5	2	9	9	8	22	20	29
PÅ BYGGNADSPLATS, I BOD	851	1292	59	22	6	8	8	10	13	19	32	58
I GARAGE, BENSINSTATION, BILVERKSTAD	1459	2236	14	9	1	1	6	3	6	3	9	8
I BOSTADSLÄGENHET, VILLA	1714	2272	23	11	2	1	3	5	13	13	29	46
I KÄLLARE, PÅ VIND	3061	3678	91	33	30	5	96	17	16	44	77	142
I FRITIDSHUS	2112	3254	67	16	3	2	10	8	17	21	30	54
INOM MILITÄRFÖRLÄGGNING	67	83	5	1	-	-	-	-	-	-	-	1
I FARTYG, FARKOST	101	131	4	-	-	-	-	-	1	-	1	7
INOM HAMNOMRÅDE	19	36	-	-	-	-	-	-	-	-	1	1
ANNAN INBR.STÖLD (EJ I MOTORDRIV. FORTSKAFFN.MEDEL)	1648	2077	73	25	7	7	35	4	9	16	22	50
STÖLD, ÄVEN INBRUTTSSTÖLD	6373	7413	227	53	35	20	71	7	17	22	52	46
AV SKJUTVAPEN, AMMUN.OD (1-4)	457	356	13	-	-	2	4	2	2	4	3	3
FRÅN MILITÄRT FÖRRÅD	7	10	-	-	-	-	-	-	-	-	-	-
FRÅN MILITÄRFÖRLÄGGNING	23	24	1	-	-	-	-	-	-	-	-	-
FRÅN SKYTTEORGANISATION	14	19	-	-	-	-	-	-	-	-	-	-
FRÅN VAPENHANDEL	17	24	-	-	-	-	-	-	-	-	-	-
FRÅN SPRÄNGÄMNESFÖRRÅD (EJ MILITÄRT)	17	26	-	-	-	-	-	-	-	-	1	-
UR BOSTADSHUS	255	108	3	-	-	1	4	2	1	1	-	2
UR FRITIDSHUS	33	36	3	-	-	1	-	-	-	-	-	-
UR MOTORFORDON	41	44	5	-	-	-	-	-	-	-	1	-
ÖVRIG STÖLD AV SKJUTVAP. O D	50	65	1	-	-	-	-	-	1	3	1	1
FRÅN MOTORDRIVET FORTSKAFFNINGSMEDEL	5132	6614	192	51	34	10	43	3	8	11	36	28
FRÅN CYKEL	94	105	6	-	-	-	1	1	1	3	5	12
UNDER FLYGTRANSPORT	196	10	2	1	-	2	6	-	-	-	-	-
UNDER JÄRNVÄGSTRANSPORT	224	245	9	1	-	5	6	-	6	4	8	3
UNDER POSTTRANSPORT	239	48	4	-	1	1	11	1	-	-	-	-
UNDER SJÖTRANSPORT	31	35	1	-	-	-	-	-	-	-	-	-
ÖVRIG STÖLD, SNATTERI, BODRÅKT (1-4)	28433	25264	783	293	145	121	431	23	67	169	368	505
FICKSTÖLD	457	561	7	4	-	-	1	-	1	1	4	7
I SKOLA, BIBLIOTEK, UNDERVISNINGSLOKAL	1084	982	27	13	6	7	18	1	2	22	26	33
I IDROTTS-,BAD-,SPORTANLÄGG.	381	430	10	7	-	3	5	1	4	9	22	50
I LÄKAR-,TANDL.PRAKT.,SJKUH.	262	252	5	5	2	3	2	-	1	4	7	10
I BIDGRAF, TEATER, SAMLINGSLOKAL O D	510	590	17	3	-	4	6	1	4	2	17	13
PÅ CAMPINGPLATS, FRILUFTSBAD	79	93	3	4	-	1	-	-	-	4	1	3
PÅ HOTELL, PENSIONAT, REST.	749	810	24	3	3	-	6	-	1	-	3	6
I BUTIK, VARUHUUS	15492	13108	402	127	71	66	184	11	22	63	176	191
I KONTOR	538	428	8	5	4	2	4	-	-	6	1	11
I FABRIK	701	368	21	16	5	2	30	-	-	1	-	4

PERSONER SKÄLIGEN MISSTÄNKTA FÖR BROTT, I ÅLDERN

SAMT-
LIGA

12	13	14	15	16	17	18	19	20	21-24	25-29	30-34	35-39	40-49	50-59	60-AR	
69	188	393	581	622	616	543	382	309	955	635	293	171	206	51	9	6077
59	138	242	388	302	341	247	196	156	335	113	51	31	35	4	1	2701
31	57	93	144	146	184	154	91	59	161	136	39	36	48	11	1	1420
65	158	288	332	287	302	228	185	121	338	227	92	45	68	23	10	2857
94	145	184	198	150	91	81	58	25	110	65	20	15	20	3	-	1391
21	54	129	267	294	296	236	181	132	329	196	49	26	22	6	-	2267
61	116	176	220	143	130	108	96	129	325	256	96	111	143	94	2	2312
219	417	507	688	492	391	210	121	95	183	158	57	25	47	25	2	3933
125	227	348	604	359	204	153	110	141	357	263	89	124	91	19	2	3346
-	6	9	5	5	-	3	12	10	25	12	-	1	-	-	-	89
1	14	14	18	4	12	8	5	7	15	20	4	-	-	4	-	135
3	3	-	7	-	6	1	-	-	8	3	-	2	1	-	-	36
119	192	311	365	243	158	112	85	61	169	162	55	25	50	11	1	2220
123	238	417	770	729	800	937	851	550	1288	524	178	88	136	42	4	7819
10	22	29	36	22	30	21	18	27	65	42	12	7	15	5	-	375
-	2	-	-	1	-	1	-	2	1	2	1	-	-	-	-	10
-	-	1	1	-	-	-	4	5	12	2	-	-	-	-	-	25
1	2	2	4	1	4	1	-	-	-	1	-	-	3	-	-	19
-	1	3	2	-	4	2	2	1	6	2	1	-	-	-	-	24
-	-	6	1	4	1	2	-	4	7	-	-	-	-	-	-	26
4	8	7	4	4	7	5	7	1	20	17	8	7	7	4	-	116
1	2	6	9	2	3	1	2	5	3	3	1	-	2	-	-	40
-	2	1	10	6	5	4	2	2	7	8	-	-	-	1	-	49
4	5	3	5	4	6	5	1	7	9	7	1	-	3	-	-	66
86	179	350	693	656	741	903	805	509	1182	412	152	57	100	32	1	6944
16	20	18	15	4	7	3	2	1	2	1	-	1	-	-	-	112
-	-	-	-	-	-	-	-	-	7	6	3	5	-	-	-	21
11	14	16	23	45	20	7	14	9	21	32	6	3	18	4	2	266
-	3	4	-	1	2	1	8	3	2	23	3	14	-	-	-	65
-	-	-	3	1	-	2	4	1	9	8	2	1	3	1	1	36
848	1570	2057	2038	1550	1374	1187	1067	1003	3014	2499	1573	1215	2624	1488	786	27025
23	42	86	53	42	44	20	17	17	61	61	38	24	21	10	1	573
80	182	205	203	91	52	31	22	17	35	32	4	5	2	3	1	1049
50	70	92	44	26	9	9	8	2	19	14	18	4	2	2	-	455
18	21	29	16	22	18	13	8	18	19	32	7	9	11	1	3	267
27	31	69	83	77	48	34	34	22	74	21	19	24	14	6	-	620
4	8	7	7	13	1	4	1	9	19	5	11	2	1	1	-	101
20	33	38	41	64	49	48	63	44	134	117	72	35	65	11	2	846
349	685	915	949	630	572	506	455	438	1361	1192	890	752	1904	1169	728	13958
12	41	31	34	29	39	53	41	16	45	32	18	12	24	6	-	451
8	7	9	12	22	20	16	23	18	81	51	40	19	31	80	-	442

BROTT	UPP- KLA- RADE BROTT	PERSONER SKÄLIGEN MISSTÄNKTA FÖR FÖLJANDE ANTAL BROTT						PERSONER SKÄLIGEN MISSTÄNKTA FÖR BROTT, I ÅLDERN				
		1	2	3	4	5	6 EL FLER	7	8	9	10	11
I LAGER	1559	530	43	31	17	12	110	-	5	4	4	8
I VERKSTAD	252	254	9	4	1	2	3	-	-	-	2	2
I BOSTADSLÄGENHET	2079	2063	59	15	9	7	14	5	3	13	23	44
HOS ÄLDRING	225	224	2	-	2	1	3	1	-	1	-	11
I ÖVRIGA FALL	1854	1839	57	15	7	6	11	4	3	12	23	33
I KÄLLARE PÅ VIND O D	386	507	17	7	3	-	2	-	1	4	11	20
INOM MILITÄRFÖRLÄGGNING	103	85	1	1	1	-	2	-	-	-	-	-
INOM HAMNOMRÅDE	122	124	4	11	2	-	-	-	-	-	2	-
ÖVR. STÖLD, SNATTERI, BODRÄKT (EJ AV SKJUTVAPEN)	3679	4079	126	37	21	12	44	4	23	36	69	103
RÅN, ÄVEN GROVT (5,6)												
MED ANVÄNDNING AV SKJUTVAPEN	61	104	-	-	-	-	-	-	-	-	1	1
BANKRÅN	10	12	-	-	-	-	-	-	-	-	-	-
POSTRÅN	18	35	-	-	-	-	-	-	-	-	-	-
BUTIKSRÅN	12	16	-	-	-	-	-	-	-	-	-	-
TAXIRÅN	-	-	-	-	-	-	-	-	-	-	-	-
RÅN MOT ÄLDRING	3	5	-	-	-	-	-	-	-	-	-	-
ANNAT RÅN	18	36	-	-	-	-	-	-	-	-	1	1
EJ MED ANVÄNDN. AV SKJUTVAPEN	342	484	5	-	-	-	2	-	-	-	2	3
BANKRÅN	2	2	-	-	-	-	-	-	-	-	-	-
POSTRÅN	4	7	-	-	-	-	-	-	-	-	-	-
BUTIKSRÅN	22	26	-	-	-	-	-	-	-	-	-	-
TAXIRÅN	6	7	-	-	-	-	-	-	-	-	-	-
RÅN MOT ÄLDRING	23	34	-	-	-	-	-	-	-	-	-	-
ANNAT RÅN	285	408	5	-	-	-	2	-	-	-	2	3
RUBBNING AV BESITTNINGSFÖR- HÅLLANDE TILL MOTORDRIVET FORTSKAFFNINGSMEDEL (8)	133	137	6	-	1	-	-	-	-	-	-	3
ÖVRIGA BROTT MOT 8 KAP (8-11)	2721	2777	77	17	15	4	19	2	6	11	9	19
9 KAP BEDRÅGERI OCH ANNAN OREDRLIGHET	43768	15380	928	423	296	224	1563	2	3	5	16	40
BEDRÅGERI, GROVT BEDRÅGERI, BEDRÅGLIGT BETEENDE (1-3)	37917	9990	732	366	265	202	1496	1	1	3	1	13
MEDELST CHECK	22732	1815	342	198	168	131	1091	1	-	1	-	3
MOT POSTVERKET	3633	881	94	48	28	33	199	-	-	-	1	-
MOT HOTELL, REST., TAXIFÖRARE	2429	2395	35	3	3	1	3	-	-	-	-	-
MOT AUTOMAT	108	58	10	5	1	6	10	-	-	-	-	3
MOT ÄLDRING	114	67	6	2	1	-	4	-	-	-	-	-
ÖVRIGT	8901	4774	245	110	64	31	189	-	1	2	-	7
UTPRESSNING, UCKER (4,5)	110	62	8	2	1	-	1	-	-	-	-	-
HÅLERI, HÅLERIFÖRSEELSE (6,7)	5621	5236	184	54	29	21	62	1	2	2	15	27
ÖVRIGA BROTT MOT 9 KAP (8-10)	120	92	4	1	1	1	4	-	-	-	-	-

PERSONER SKÄLIGEN MISSTÄNKTA FÖR BROTT, I ÅLDERN

SAMT-
LIGA

12	13	14	15	16	17	18	19	20	21-24	25-29	30-34	35-39	40-49	50-59	60-ÅR	
18	14	38	50	42	36	32	42	23	77	115	54	52	81	39	9	743
3	11	17	18	27	30	33	22	11	34	26	10	8	18	1	-	273
52	105	98	99	97	95	86	79	97	377	285	192	123	213	67	14	2167
13	16	9	13	5	4	6	3	9	25	30	15	24	21	19	7	232
39	89	89	86	92	91	80	76	88	352	255	177	99	192	48	7	1935
21	47	79	75	62	53	24	20	11	29	27	14	12	15	9	2	536
-	-	-	1	-	1	3	3	29	42	6	2	2	1	-	-	90
3	5	6	5	6	14	18	14	7	24	17	5	4	8	1	2	141
160	268	338	348	300	293	257	215	224	583	466	179	128	213	82	24	4313
2	-	1	2	4	8	7	3	5	24	26	10	3	6	1	-	104
-	-	-	-	-	1	-	1	-	3	4	-	1	1	1	-	12
-	-	-	-	-	3	1	2	1	12	9	2	1	4	-	-	35
-	-	-	-	-	2	2	-	1	-	5	5	-	1	-	-	16
-	-	-	-	-	-	-	-	-	-	-	-	-	-	-	-	-
-	-	-	-	2	-	1	-	1	-	-	1	-	-	-	-	5
2	-	1	2	2	2	3	-	2	9	8	2	1	-	-	-	36
6	8	22	18	26	35	30	41	40	99	72	39	33	9	7	1	491
-	-	-	-	-	-	-	-	-	1	1	-	-	-	-	-	2
-	-	-	1	-	-	-	1	-	1	1	2	-	-	-	1	7
-	-	-	1	4	3	1	1	1	5	4	3	3	-	-	-	26
-	-	-	-	-	-	2	1	-	4	-	-	-	-	-	-	7
-	-	-	4	5	4	1	1	3	2	1	7	4	1	1	-	34
6	8	22	12	17	28	26	37	36	86	65	27	26	8	6	-	415
1	1	8	7	6	8	12	8	6	20	23	24	5	11	1	-	144
29	50	77	263	248	211	164	170	168	454	340	185	147	200	114	42	2909
130	259	416	756	808	728	730	806	728	3092	3316	1943	1431	2383	947	275	18814
31	76	118	256	284	338	361	502	446	2274	2582	1576	1215	2012	754	207	13051
9	18	27	40	56	50	119	162	141	796	809	482	349	541	110	31	3745
1	8	7	6	14	27	39	47	58	223	268	152	132	195	83	22	1283
-	4	10	6	22	39	34	57	66	356	445	335	295	478	229	64	2440
11	14	12	6	18	8	2	1	3	5	1	2	1	3	-	-	90
-	-	2	-	-	-	-	-	2	2	7	15	15	29	7	1	80
10	32	60	198	174	214	167	235	176	892	1052	590	423	766	325	89	5413
2	2	3	-	1	-	1	-	5	16	19	8	9	6	1	1	74
95	179	288	493	519	385	363	299	273	789	697	351	200	353	190	65	5586
2	2	7	7	4	5	5	5	4	13	18	8	7	12	2	2	103

BROTT	UPP- KLA- RADE BROTT	PERSONER SKÄLIGEN MISSTÄNKTA FÖR FÖLJANDE ANTAL BROTT						PERSONER SKÄLIGEN MISSTÄNKTA FÖR BROTT, I ÅLDERN				
		1	2	3	4	5	6 EL FLER	7	8	9	10	11
10 KAP FÖRSKINGRING OCH ANNAN TROLÖSHET	3984	2969	68	33	9	6	53	2	1	4	7	17
FÖRSKINGRING, ÄVEN GROV, UN- DANDRÄKT (1-3)	1916	897	28	17	7	5	41	-	-	-	-	3
OLOVLIGT FÖRFÖGANDE (4)	982	1004	16	5	-	-	-	1	1	2	2	5
ÖVER AVBETALNINGSGODS	407	404	5	3	-	-	-	-	-	-	-	-
ANNAT OLOVLIGT FÖRFÖGANDE	575	600	11	2	-	-	-	1	1	2	2	5
FYNDFÖRSEELSE (8)	81	94	4	-	-	-	-	1	-	2	1	5
ÖVRIGA BROTT MOT 10 KAP (5-7)	1005	974	20	11	2	1	12	-	-	-	4	4
11 KAP GÄLDENÄRSBROTT	326	267	43	4	1	-	1	-	-	-	-	-
12 KAP SKADEGÖRELSEBROTT	6884	8776	134	40	9	5	37	98	114	152	209	281
SKADEG., ÄV. GROV, ÄVERKAN (1-3)	6861	8755	132	40	9	6	37	98	114	152	209	281
PÅ MOTORFORD., EJ GENOM BRAND	1148	1359	17	5	1	4	3	9	10	19	13	26
GENOM BRAND	134	160	4	-	1	-	1	7	3	6	4	7
ANNAN SKADEGÖRELSE	5579	7234	111	35	7	2	33	72	101	127	192	248
TAGANDE AV OLOVLIG VÄG (4)	23	23	2	-	-	-	-	-	-	-	-	-
13 KAP ALLMÄNFARLIGA BROTT	831	1080	5	3	4	-	13	61	86	69	48	56
MORDBRAND, ÄVEN GROV (1-2)	170	199	2	-	-	-	1	1	5	8	6	8
ALLMÄNFARLIG VÄRDSLÖSHET (6)	637	849	1	-	4	-	10	56	75	57	41	44
VÄLLANDE AV BRAND	534	697	1	-	4	-	10	56	74	56	38	36
ANNAN ALLM.FARLIG VÄRDSLÖSH.	103	152	-	-	-	-	-	-	1	1	3	8
ÖVR.BROTT MOT 13 KAP(3-5,7-10)	24	32	2	3	-	-	2	4	6	4	1	4
14 KAP FÖRFALSKNINGSBROTT	1773	973	73	22	12	13	43	-	-	-	1	2
URKUNDSFÖRFALSKNING M M (1-4,9)	1679	899	67	22	11	13	42	-	-	-	1	1
CHECK	322	62	17	3	3	4	21	-	-	-	-	-
LEGITIMATIONSHANDLINGAR	293	270	10	1	-	-	1	-	-	-	1	-
SVENSKT KÖRKORT	90	81	7	-	-	-	-	-	-	-	-	-
SVENSKT PASS	40	37	3	-	-	-	-	-	-	-	1	-
POSTENS IDENTITETSHANDLING	43	45	-	-	-	-	-	-	-	-	-	-
ANNAN LEGITIMATIONSHANDLING	120	107	-	1	-	-	1	-	-	-	-	-
ANNAN URKUNDSFÖRFALSKNING	1064	567	40	18	8	9	20	-	-	-	-	1
SIGNATURFÖRFALSKNING (5,9)	6	5	1	-	-	-	-	-	-	-	-	-
PENNINGFÖRFALSKN. M M (6,9,10)	13	13	1	-	-	-	-	-	-	-	-	1
ÖVRIGA BROTT MOT 14 KAP (7-9)	75	56	4	-	1	-	1	-	-	-	-	-

PERSONER SKÄLIGEN MISSTÄNKTA FÖR BROTT, I ÅLDERN																SAMT- LIGA	
12	13	14	15	16	17	18	19	20	21-24	25-29	30-34	35-39	40-49	50-59	60-ÅR		
28	64	100	217	243	138	147	115	106	473	426	252	235	385	141	37	3138	
3	2	2	6	19	17	22	29	19	142	175	108	126	225	81	16	995	
8	20	31	49	52	26	35	31	33	193	169	107	86	110	47	17	1025	
-	-	-	-	-	-	4	8	7	10	106	96	63	46	52	15	5	412
8	20	31	49	52	22	27	24	23	87	73	44	40	58	32	12	613	
10	11	8	11	7	5	3	2	6	7	5	2	1	9	1	1	98	
7	31	59	151	165	90	87	53	48	131	77	35	22	41	12	3	1020	
-	-	-	-	-	-	-	-	-	13	38	43	41	110	59	12	316	
391	546	681	658	645	572	533	435	442	1259	758	378	271	336	150	53	8952	
391	544	680	656	644	572	533	433	441	1256	756	376	271	332	146	52	8927	
38	58	70	63	88	111	114	79	99	274	142	52	32	62	18	10	1387	
11	12	16	9	21	10	7	6	7	7	16	3	6	4	3	1	166	
342	474	594	584	535	451	412	348	335	975	598	321	233	266	125	41	7374	
-	2	1	2	1	-	-	2	1	3	2	2	-	4	4	1	25	
56	81	76	25	35	38	19	10	22	81	65	37	36	73	61	46	1081	
3	4	7	6	13	24	9	5	7	38	24	7	3	10	4	8	200	
52	75	64	19	20	13	10	5	15	40	41	30	33	62	57	37	846	
37	57	44	10	13	11	8	5	6	31	35	20	26	49	48	34	694	
15	18	20	9	7	2	2	-	9	9	6	10	7	13	9	3	152	
1	2	5	-	2	1	-	-	-	3	-	-	-	1	-	1	35	
3	-	11	18	36	45	43	49	56	192	241	116	95	164	47	17	1136	
3	-	9	17	35	45	37	46	52	177	223	105	90	152	44	17	1054	
2	-	2	6	4	3	4	8	6	23	21	16	6	7	2	-	110	
1	-	4	5	17	14	15	16	8	47	70	27	19	28	6	4	282	
-	-	-	-	-	3	5	3	1	17	27	14	8	8	2	-	88	
-	-	-	-	-	-	1	4	1	8	13	2	3	5	1	1	40	
1	-	2	-	4	5	5	1	-	7	5	5	3	5	2	-	45	
-	-	2	5	13	6	4	8	6	15	25	6	5	10	1	3	109	
-	-	3	6	14	28	18	22	38	107	132	62	65	117	36	13	662	
-	-	-	-	-	-	-	-	-	-	2	1	-	3	-	-	6	
-	-	1	-	1	-	1	-	-	3	-	-	1	6	-	-	14	
-	-	1	1	-	-	5	3	4	12	16	10	4	3	3	-	62	

PERSONER SKÄLIGEN MISSTÄNKTA FÖR BROTT, I ÅLDERN

PERSONER SKÄLIGEN MISSTÄNKTA FÖR BROTT, I ÅLDERN																SAMT- LIGA
12	13	14	15	16	17	18	19	20	21-24	25-29	30-34	35-39	40-49	50-59	60-ÅR	
-	2	6	11	19	37	40	48	49	183	168	99	86	135	68	14	966
-	-	-	1	4	1	3	5	6	22	17	12	6	5	4	-	87
-	2	6	10	15	36	37	43	43	161	151	87	80	130	64	14	879
1	4	3	5	5	7	6	8	10	19	32	28	24	29	16	2	204
1	-	21	91	177	283	310	420	432	1403	770	324	273	309	131	31	4976
-	-	8	28	50	73	82	112	110	355	196	85	67	77	31	8	1282
-	-	4	15	24	32	47	50	59	199	126	65	39	51	18	5	734
-	-	3	9	14	16	31	31	40	114	84	37	25	33	12	2	451
-	-	1	6	10	16	16	19	19	85	42	28	14	18	6	3	283
-	-	-	5	20	33	33	58	41	131	55	15	14	14	5	3	427
-	-	4	8	6	8	2	4	10	25	15	5	14	12	8	-	121
-	-	8	33	52	73	76	95	87	301	163	56	54	73	35	8	1114
1	-	4	22	57	108	125	171	202	609	322	143	122	116	40	7	2049
-	-	1	8	18	29	27	42	33	138	89	40	30	43	25	8	531
-	-	-	-	-	-	2	2	15	12	-	-	-	-	-	-	31
-	-	-	-	1	-	2	-	2	6	2	-	-	-	-	-	13
-	-	-	-	1	1	1	4	7	31	25	16	16	43	35	11	191
-	-	-	-	3	4	23	354	1073	1842	264	100	54	71	10	-	3798
-	-	-	-	2	-	12	156	508	819	100	44	29	34	-	-	1704
-	-	-	-	1	4	11	198	565	1023	164	56	25	37	10	-	2094
19	79	242	1478	2148	2228	2086	2226	1892	7494	6151	3730	2473	3356	1717	638	37962
-	-	4	4	12	27	23	28	24	82	55	25	15	20	12	6	338
18	72	205	1106	1572	1598	1237	1164	954	3885	3334	1850	1145	1254	436	125	19958
18	72	200	1081	1527	1563	1191	1095	892	3633	3153	1732	1070	1136	366	102	18834
-	-	-	2	3	1	8	5	5	18	17	10	5	15	7	7	103
-	-	5	23	42	34	38	64	57	234	164	108	70	103	63	16	1021
-	3	26	330	514	531	691	823	768	3037	2411	1624	1145	1812	1070	370	15156
1	4	7	38	50	72	135	211	146	490	351	231	168	270	199	137	2510

BROTT	UPP- KLA- RADE BROTT	PERSONER SKÄLIGEN MISSTÄNKTA FÖR FÖLJANDE ANTAL BROTT						PERSONER SKÄLIGEN MISSTÄNKTA FÖR BROTT, I ALDERN				
		1	2	3	4	5	6 EL FLER	7	8	9	10	11
		C BROTT MOT ÖVRIGA LAGAR OCH FÖRFATTNINGAR FÖR VILKA ÄR STADGAT SVÄRARE STRAFF ÄN BÖ- TER UTOM UNDER D REDDOVISADE	28626	16659	1411	610	372	244	676	1	3	9
CHECKLAGEN	497	169	6	2	1	5	14	-	-	-	-	-
VARUSMUGGLINGSLAGEN (1,3,4,6)	5552	2720	127	54	38	33	196	-	-	1	-	-
NARKOTIKASMUGGLING	699	589	31	7	5	3	12	-	-	-	-	-
ÖLOVL. BEFATTNING MED SMUGG- LAD NARKOTIKA	3557	1305	59	35	19	26	156	-	-	-	-	-
ANNAT	1296	826	37	12	14	4	28	-	-	1	-	-
FÖRFATTN. ANG. RUSDRYCK. O. ÖL UTOM SPRITILLVERKN.FÖRORDN.	1816	912	78	20	9	9	37	-	-	-	-	-
SKATTESTRAFFLAGEN	6504	5508	209	151	81	13	21	-	-	-	-	1
UPPBÖRSFÖRORDNINGEN (80 PAR 1 MOM 2 ST)	11408	4601	882	367	228	172	398	-	-	-	-	-
VAPENFÖRORDNINGEN	621	627	22	1	-	-	-	-	-	1	1	-
OLAGA INNEHAV AV PISTOL, KPIST	223	220	10	-	-	-	-	-	-	-	-	-
OLAGA INNEHAV AV JAKTVAPEN	201	206	8	-	-	-	-	-	-	-	-	-
OLAGA INNEHAV AV ANNAT VAPEN	105	108	3	-	-	-	-	-	-	1	1	-
ANNAT BROTT MOT VAP.FÖRORDN.	92	93	1	1	-	-	-	-	-	-	-	-
JAKTLAGSTIFTNINGEN	286	270	34	7	2	2	3	-	1	-	-	2
FISKELAGSTIFTNINGEN	367	506	18	2	5	-	1	-	-	1	1	1
ÖVRIGA LAGAR O. FÖRFATTNINGAR UTOM UNDER D REDDOVISADE	1575	1346	35	6	8	10	6	1	2	6	-	-
D BROTT MOT VISSA SPECIELLA FÖRFATTNINGAR ÄVEN OM ENDAST BÖTER INGÅR I STRAFFSKALAN	12863	4169	306	188	121	119	496	5	1	-	3	1
NARKOTIKAFÖRORDNINGEN	370	95	7	1	-	3	9	-	-	-	-	-
NARKOTIKASTRAFFLAGEN	12338	3916	294	185	120	116	485	-	-	-	-	-
TILLVERKNING	3	4	-	-	-	-	-	-	-	-	-	-
ÖVERLÅTELSE O. SALUHÄLLANDE INNEHAV	5148	1273	100	77	51	45	184	-	-	-	-	-
INNEHAV	7187	2639	194	108	69	71	301	-	-	-	-	-
SPRIT O. VINTILLVERKN.FÖRORDN.	74	75	3	2	1	-	-	-	-	-	-	-
VALUTAFÖRORDNINGEN	30	26	1	-	-	-	1	-	-	-	-	-
BRANDLAGEN 10 PAK	51	57	1	-	-	-	1	5	1	-	3	1
SUMMA BROTT	242569	205927	6460	2275	1265	898	3822	287	473	732	1269	1991

PERSONER SKÄLIGEN MISSTÄNKTA FÖR BROTT, I ÅLDERN

SAMT-
LIGA

12	13	14	15	16	17	18	19	20	21-24	25-29	30-34	35-39	40-49	50-59	60-ÅR		
14	32	64	224	312	432	482	518	456	1846	2214	1991	2112	4335	3224	1697	19972	
-	-	-	1	1	-	-	1	4	25	26	25	25	45	26	18	197	
2	7	36	134	228	329	365	347	257	607	311	197	121	128	79	19	3168	
1	2	5	19	44	75	96	94	58	154	53	24	7	9	5	1	647	
1	5	30	107	174	232	236	218	178	307	70	22	14	5	1	-	1600	
-	-	1	8	10	22	33	35	21	146	188	151	100	114	73	18	921	
2	7	9	54	50	49	32	39	25	136	141	88	102	154	117	60	1065	
-	1	1	-	-	7	20	59	96	586	702	518	587	1298	1222	885	5983	
-	-	-	-	-	-	-	1	5	101	622	822	994	2164	1403	536	6648	
1	2	1	11	5	14	22	24	19	91	102	76	62	107	72	39	650	
-	1	1	6	3	5	10	8	7	39	41	32	20	32	18	7	230	
-	-	-	-	-	2	5	6	4	25	28	29	26	42	33	14	214	
1	-	-	4	2	4	3	7	3	14	22	9	9	15	10	6	111	
-	1	-	1	-	3	4	3	5	13	11	6	7	18	11	12	95	
6	4	1	8	5	2	4	10	7	46	33	30	30	58	45	20	318	
2	8	15	10	8	13	18	10	13	65	76	64	54	80	63	30	532	
1	3	1	6	15	18	21	27	30	189	201	171	137	301	197	84	1411	
5	26	72	321	420	658	703	677	508	1050	481	212	98	96	43	17	5397	
-	1	2	4	11	16	10	14	9	14	20	4	3	5	1	1	115	
4	23	66	313	405	642	691	661	495	1019	443	197	81	59	16	1	5116	
-	-	-	1	-	-	-	-	-	-	1	1	-	-	-	1	4	
1	4	17	74	125	215	241	244	175	350	153	78	27	22	4	-	1730	
3	19	49	238	280	427	450	417	320	669	289	118	54	37	12	-	3382	
-	-	2	2	2	-	2	2	3	11	11	7	9	12	13	5	81	
-	-	-	-	1	-	-	-	-	1	3	2	3	10	6	2	28	
1	2	2	2	1	-	-	-	1	5	4	2	2	10	7	8	57	
3577	6818	10464	15205	15154	14871	12822	11886	10830	33294	24712	14132	10986	17465	9444	4121	220533	

Kodning av brott som redovisas till Rikspolisregistraturet på brottsanmälningar och personblad

1. Inledning

I samråd med rikspolisstyrelsen och riksåklagaren har härefter intagna anvisningar och bilagda brottskodlista (bilaga 1) fastställts att gälla vid redovisning till rikspolisregistraturet av brott m m på brottsanmälningar och personblad.

Anvisningarna och brottskodlistan skall tillämpas fr o m 1 januari 1970. Hit-tillsvarande kodlista av 15 januari 1968 upphör därmed att gälla.

I den nya brottskodlistan har inarbetats de ändringar och tillägg, som fastställts att gälla för narkotikabrott fr o m 1 april 1969 och som tillkännagivits i ett sär-skilt meddelande (RPS Dnr C-015-1508/69).

I övrigt har i den nya kodlistan endast genomförts en rangordning av brotten mot 8 kap brottsbalken (BrB). Ordningen mellan brottskoderna är här, som fram-går av anvisningarna, något annorlunda än i den tidigare kodlistan.

2. Försök och förberedelse till brott

Vid kodningen skiljer man i princip inte mellan försök eller förberedelse till brott och fullbordat brott. Endast vid mord, dråp och bitillgrepp används olika koder för försök (förberedelse) till brott och för fullbordat brott.

I fråga om *bitillgrepp* iakttas härvid följande:

Koden 0801 (försök till bitillgrepp) används endast då bilens tändningslås, ratt-lås eller andra för fordonets igångsättande vitala delar angripits (t ex förbikopp-ling).

Fullbordat bitillgrepp (0802) anses föreligga, så snart fordonet har flyttats, även om fordonets motor inte varit igång och oberoende av körsträcka.

Övriga angrepp på bil kodas 0840 (stöld, även medelst inbrott från motordrivet fordon) eller 1201 (skadegörelse på motorfordon).

3. Lagkonkurrens

Bedrägeri medelst urkundsförfalskning eller osann försäkran kodas alltid med en kod¹ (se 9 kap BrB i kodlistan).

4. Kodningsprincip

Allmänna principer. Varje brottsart (brott) kodas med *en* brottskod. Endast om flera brott av olika slag förövats och flera straffbud således är tillämpliga (olik-artad brottskonkurrens) får två eller flera brottskoder anges (jfr dock ovan under

¹ Detta även om brottskonkurrens föreligger, t ex både grovt bedrägeri och grov förfalskning eller då bedrägeriet, fastän det skett medelst förfalskning är obetydligt.

p. 3). Till ledning för bedömningen, huruvida *ett eller flera brott* (av samma slag) begåtts, tjänar bilagda exempel på fall av (likartad) brottskonkurrens (bilaga 2).

Anm. Om t ex vid ett villainbrott förövats dels ett kassaskåpsinbrott, dels ett biltillgrepp (försök till sådant tillgrepp) anses två skilda brott föreligga. I dylika fall skall alltså båda de tillämpliga koderna anges (0801 eller 0802 och 0810).

Två eller flera olika brottskoder får enligt ovan inte användas för en och samma brottsliga gärning (jfr även under p. 2). Vid brott enligt 8 kap BrB kan det emellertid uppstå tveksamhet om vilken *brottskod*, som skall brukas för ett visst brott. Detta sammanhänger med att klassificeringen av tillgreppsbrotten efter lagrum eller brottsbenämning här kompletteras med en underindelning efter *tillgreppsobjekt* eller brottsplats (lokal) eller *tillvägagångssätt* vid brottets förövande. Två eller flera olika koder kan därför i dessa fall passa in på brottet. Fråga är då, vilken brottskod, som skall väljas i en sådan konkurrenssituation.

I den nya kodlistan har brottskoderna redigerats på så sätt att koderna »rangordnats» genom den ordningsföljd, i vilken de — jämte tillhörande brottsbeskrivning — upptagits på listan. Vid val mellan t ex två olika koder, som kan vara tillämpliga på ett visst brott, skall således den brottskod väljas, som kommer *först* i förteckningen. I regel blir detta den brottskod, som har det lägsta kodnumret. Ett undantag utgör dock brotten mot 8 kap BrB. Dessa brott är nämligen i den nya kodlistan *inte* upptagna i kodnummerordning. Det brott, som kommer först i kodlistan kan alltså här ha ett högre kodnummer än efterföljande brott, men det högre kodnumret skall ändå väljas.

Kodningsprincipen framgår i övrigt av följande exempel:

Exempel 1. Fickstöld i varuhus. Koder som täcker gärningen 0845 (fickstöld etc), 0853 (i butik . . .). Koden 0845 kommer först i förteckningen. Denna kod skall användas.

Exempel 2. Stöld medelst inbrott i kiosk i sjukhus i de fall gärningen är att betrakta som ett brott.

- Inbrott i sjukhus och inbrott i kiosken. Koder som täcker gärningen 0813 (stöld medelst inbrott etc i sjukhus) och 0819 (. . . i kiosk etc). Kod 0813 kommer först och skall användas.

- Inbrott i sjukhus och stöld i kiosk. Koder som täcker gärningen 0813 (stöld medelst inbrott etc i sjukhus) och 0880 (övrig stöld etc). Kod 0813 kommer först och skall användas.

- Inbrott i kiosk i »olåst» sjukhus. Kod som skall användas 0819.

- Stöld i kiosk i »olåst» sjukhus. Koder som täcker gärningen 0848 (stöld etc i sjukhus) och 0880 (övrig stöld etc). Kod 0848 kommer först och skall användas.

Narkotikabrott. I fråga om dessa gäller att endast *styrkta* brott skall redovisas. Särskilda regler för antalsräkning av dessa brott lämnas i bilagda sammanställning (bilaga 3).

5. Brottskoddefinitioner till 8 och 9 kap BrB

Bod. Med bod (0822) menas temporärt uppställd arbets- eller personalbod vid t ex husbygge, vägbygge, arbetsplats för telearbete o d samt bod, som är uppställd i parkanläggning och som används för sk parklek.

Koden 0822 får inte användas för sjöbod, vedbod o d. För sådana objekt används koden 0830 (annan stöld medelst inbrott) eller 0880 (övrig stöld, snatteri, bodräkt).

Båt. Med motordriven båt (0805) avses båt, som är försedd med motor (således även t ex en eka, som är försedd med utombordsmotor).

Undantag. Alla båtar som är konstruerade att i huvudsak framföras med segel räknas som ej motordrivna, även om hjälpmotor finns. Stöld medelst inbrott i båt, som ej används i yrkesmässig trafik, d v s i nöjesbåtar, kodas 0828.

Stöld eller stöld medelst inbrott i båt, som går i yrkesmässig trafik, t ex bilfärjor, tankbåtar o d kodas 0881.

Stöld utan inbrott i nöjesbåt kodas 0880.

Check. Bedrägeri medelst check kodas alltid 0901 oavsett om checken presenterats på posten, på restaurang, för taxiförare, i affär o d.

Fartyg. Se anvisningar »Båt».

Fickstöld. Koderna 0845 (fickstöld, t ex ur kläder, av eller ur handväska) används vid stöld från person, som har stöldobjektet under omedelbar uppsikt, oavsett på vilken plats stölden sker. Koderna får inte användas vid tillgrepp från t ex en sovande eller svårt berusad person och inte heller vid tillgrepp ur eller från persedel, som hänger i t ex kontorsrum, omklädningsrum eller garderob.

Exempel. Väskryckning i varuhus = 0845. Stöld av plånbok ur kavajficka hos person, som sover i sin bostad = 0859. Stöld av körkort från svårt berusad person, som ligger på en parksoffa = 0880. Fickstöld som förövas under personbefordran t ex ombord på en färja, i ett flygplan eller i taxi kodas 0845.

Transport. Koderna 0844 (posttransport), 0843 (järnvägstransport), 0842 (flygtransport) och 0881 (sjötransport) är avsedda att användas då stöld eller stöld medelst inbrott förövas under yrkesmässig gods- eller personbefordran. Stöldobjektet skall befinna sig ombord på transportmedlet eller vara under kontroll av resp transportör t ex förvarat i SJs godsmagasin, SASs godsterminal o d.

Tillgrepp under landsvägs- eller gatutransport eller under transport med spårvagn eller tunnelbana hänförs inte under ovannämnda koder. Sådana tillgrepp kodas enligt i varje särskilt fall aktuell kod, t ex 0840 (stöld, även medelst inbrott, från motordrivet fordon), 0830 (annan stöld medelst inbrott), 0880 (övrig stöld, snatteri, bodräkt).

Tillgrepp av bagage, som är inlämnat till förvaring på t ex järnvägsstation, eller som av resande är placerat på perrong, i vänthall o d, kodas 0830 (annan stöld medels inbrott) eller 0880 (övrig stöld, snatteri, bodräkt).

Vapen. All stöld av vapen skall enbart kodas med någon av koderna 0831--0839.

Aldring. Såsom »åldringsbrott» räknas brott mot person, som till följd av hög ålder eller psykiskt eller fysiskt handikapp har nedsatt motståndskraft. Tillämpliga koder är 0858, 0866, 0872 eller 0905.

Brottskodlista

A BROTT MOT BROTTSBALKEN

Brott mot liv och hälsa (3 kap)

Mord, dråp (1, 2 §§)
med användning av skjutvapen

Försök
0301 i förening med självmord eller självmordsförsök
0302 övrigt

Fullbordat brott
0303 i förening med självmord eller självmordsförsök
0304 övrigt

Mord, dråp (1, 2 §§)
ej med användning av skjutvapen

Försök
0305 i förening med självmord eller självmordsförsök
0306 övrigt

Fullbordat brott
0307 i förening med självmord eller självmordsförsök
0308 övrigt

Barnadråp (3 §)

0309

Fosterfördrivning (4 §)

0310

Misshandel, grov (6 §)

0311 med dödlig utgång
0312 annan

Misshandel, övrig (5 §)

0313 med dödlig utgång
0314 annan

Vållande till annans död (7 §)

0315 i samband med trafikolycka (redovisas endast på P-blad)
0316 i övriga fall

Vållande till kroppsskada eller sjukdom (8 §)

0317 i samband med trafikolycka (redovisas endast på P-blad)
0318 i övriga fall

Framkallande av fara för annan (9 §)

0319

Brott mot frihet och frid (4 kap)

Hemfridsbrott, olaga intrång (6 §)

0401

Olaga hot (5 §)

0402

Ofredande (7 §)

0403

Övriga brott mot 4 kap

0404

Ärekränkning (5 kap)

Ärekränkingsbrott (hela kap 5)

0501

Sedlighetsbrott (6 kap)

Våldtäkt, våldförande (1 §)

0601 mot kvinna under 15 år
0602 mot kvinna 15 år eller äldre

Heterosexuell otukt	0603 med barn under 15 år (3, 5 §§)
	0604 annan heterosexuell otukt (2, 4, 5 §§)
Homosexuell otukt	0605 med barn under 15 år (3 §)
	0606 annan homosexuell otukt (2, 4 §§)
Otuktigt beteende (6 §)	0607 exhibitionism (blottare)
	0608 annat otuktigt beteende
Koppleri, främjande av otukt (7 §)	0609
Förförelse av ungdom (8 §)	0610

Brott mot familj (7 kap)

Brott mot familj (hela kap 7)	0701
-------------------------------	------

Stöld, rån och andra tillgreppsbrott (8 kap) se ANVISNINGAR

Tillgrepp av motordrivet forskaffningsmedel (1—4, 7—8 §§)	0801 biltillgrepp, försök
	0802 biltillgrepp, fullbordat
	0803 motorcykel
	0804 moped
	0805 båt (se anv BAT)
	0806 annat
Tillgrepp av ej motordrivet forskaffningsmedel	0807 cykel
	0808 båt (se anv BAT)
	0809 annat
Stöld (även medelst inbrott) av skjutvapen, ammunition och sprängämnen	0831 från militärt förråd (oavsett plats)
	0832 inom militärförläggning (oavsett förläggningstyp)
	0833 från skytteorganisations lokal eller förråd
	0834 från vapenhandels lokal eller förråd
	0835 från sprängämnesförråd (ej militärt)
	0836 i bostadshus (lägenhet, villa)
	0837 i fritidshus
	0838 ur motorfordon
	0839 övrig stöld/stöld medelst inbrott av skjutvapen, ammunition och sprängämnen
Stöld under transport (även medelst inbrott) dock ej fickstöld	0844 under posttransport (se anv TRANSPORT)
	0843 under järnvägstransport (se anv TRANSPORT)
	0842 under flygtransport (se anv TRANSPORT)
	0881 under sjötransport (se anv TRANSPORT)
Stöld (även medelst inbrott) från motordrivet fordon, släpfordon, husvagn och cykel, dock ej motorredskap	0840 ur/från motordrivet fordon, släpfordon och husvagn, dock ej motorredskap
	0841 från cykel
Stöld medelst inbrott (som ej nämnts tidigare i listan; se anv INBROTT)	0810 i kassaskåp, kassavalv o d (oavsett lokal)
	0813 i läkar- och tandläkarpraktik, sjukhus
	0817 i apotek, apoteks- och läkemedelsförråd
	0811 i skola, bibliotek, undervisningslokal
	0812 i idrotts-, bad- och sportanläggning
	0815 i hotell, pensionat eller liknande
	0818 i butik, varuhus
	0814 i biograf, teater, nöjeslokal, samlingslokal och ungdomslokal
	0816 i kafé, konditori, restaurang, näringsställe
	0821 i fabrik, lager, verkstad (ej bilverkstad)
	0823 i garage, bensinstation, bilverkstad
	0822 på byggnadsplats, i bod (tillfällig barack, vagn o d) (se anv BOD)
	0820 i kontor

Stöld, snatteri och boDräkt i Övrigt (1—4 §§ utom tillgrepp av motordrivet fordon samt stöld och stöld medelst inbrott som tidigare nämnts i listan)

Rån, även grovt (5, 6 §§)
med användning av skjutvapen

Rån, även grovt (5, 6 §§)
ej med användning av skjutvapen

Rubbning av besittningsförhållande till motordrivet fordon (8 §)

Övriga brott mot 8 kap

Bedrägeri och annan oredlighet (9 kap)

Bedrägeri, även grovt, bedrägligt beteende (1—3 §§) även om det skett medelst urkundsförfalskning eller osann försäkran

Utpressning, ocker (4, 5 §§)
Häleri, häleriförseelse (6, 7 §§)
Övriga brott mot 9 kap

0824 i bostadslägenhet, bostadsvilla (lägenhet, villa)
0826 i fritidshus
0825 i källare, vind
0827 inom militärförläggning, militärt förråd
0819 i kiosk, varuautomat, skyltskåp
0828 i fartyg, farkost
0829 inom hamnområde (i de fall brottet ej går att specificera enligt koder ovan)
0830 annan stöld medelst inbrott (ej i motordrivet fordon, se ovan)
0845 fickstöld, stöld av eller ur persedel någon bär med sig (se anv FICKSTÖLD)
0854 i kontor
0852 i hotell, pensionat, restaurang och liknande
0849 i biograf, teater, nöjes-, samlings- och ungdomslokal
0848 i läkar- och tandläkarpraktik, sjukhus
0846 i skola, bibliotek, undervisningslokal
0851 inom campingplats, strandbad
0847 i idrotts-, bad- och sportanläggning
0853 i butik, varuhus
0856 i lager
0857 i verkstad
0855 i fabrik
0858 i bostadshus (lägenhet, villa), »åldringsbrott» (se anv ÄLDRING)
0859 i bostadshus (lägenhet, villa), annat
0860 i källare, vind
0861 inom militärförläggning, militärt förråd
0850 inom hamnområde (i de fall brottet ej går att specificera enligt koder ovan)
0880 Övrig stöld, snatteri, boDräkt (ej av skjutvapen o d)
0862 bankrån med användning av skjutvapen
0863 postrån » » » »
0864 butiksrån » » » »
0865 taxirån » » » »
0866 rån mot »åldring» » » » »
0867 annat rån » » » »
0868 bankrån
0869 postrån
0870 butiksrån
0871 taxirån
0872 rån mot »åldring» (se anv ÄLDRING)
0873 annat rån
0874
0875
0901 medelst check (oavsett var den presenterats)
0902 mot postverket
0903 mot hotell och restaurang samt mot taxiförare
0904 mot automat
0905 mot »åldring» (se anv ÄLDRING)
0906 Övrigt
0907
0908
0909

Förskingring och annan trolöshet (10 kap)

Förskingring, även grov, undandräkt (1—3 §§)	1001	
Olovligt förfogande (4 §)	1002	över avbetalningsgods
	1003	annat olovligt förfogande
Fyndförseelse (8 §)	1004	
Övriga brott mot 10 kap	1005	

Gäldenärsbrott (11 kap)

Gäldenärsbrott (hela kap 11)	1101	
------------------------------	------	--

Skadegörelsebrott (12 kap)

Skadegörelse, även grov, åverkan (1—3 §§)	1201	på motorfordon (ej genom brand)
	1202	genom brand (även på motorfordon)
	1203	annan skadegörelse
Tagande av olovlig väg (4 §)	1204	

Allmänfarliga brott (13 kap)

Mordbrand, även grov (1, 2 §§)	1301	
Allmänfarlig vårdslöshet (6 §)	1302	vållande av brand (brand, som ej redovisas som mordbrand, skadegörelse eller som brand under E) (kod 7004)
	1303	annan allmänfarlig vårdslöshet
Övriga brott mot 13 kap	1304	

Förfalskningsbrott (14 kap)

Urkundsförfalskning, även grov, undertryckande av urkund m m (1—4, 9 §§) <i>dock ej i samband med bedrägeri</i>	1401	check
	1402	svenska körkort
	1403	svenska pass
	1404	postens identitetskort
	1405	andra legitimationshandlingar
	1406	övrigt
Signaturförfalskning (5, 9 §§)	1407	
Penningförfalskning, olaga spridande av efterbildning (6, 9, 10 §§)	1408	
Övriga brott mot 14 kap	1409	

Mened, falskt åtal och annan osann utsaga (15 kap)

Mened, osann partsutsaga eller ovarsam utsaga (1—3 §§)	1501	dock ej i samband med bedrägeri
Övriga brott mot 15 kap	1502	

Brott mot allmän ordning (16 kap)

Brott mot allmän ordning (16 kap <i>utom 15 och 16 §§</i>)	1601	
---	------	--

Brott mot allmän verksamhet (17 kap)

Våld mot tjänsteman (1 § samt även fall som avses i 3 §)	1701	mot polisman, ringa brott
	1702	mot polisman, ej ringa brott
	1703	mot ordningsvakt
	1704	övriga fall (enligt 1, 3 §§)
Hot, förgripelse, missfirmelse mot tjänsteman (1—3, 5 §§)	1705	
Våldsamt motstånd (4 §)	1706	
Övriga brott mot 17 kap	1707	

Högmålsbrott (18 kap)

Högmålsbrott (hela kap 18)	1801	
----------------------------	------	--

Brott mot rikets säkerhet (19 kap)

Brott mot rikets säkerhet (hela kap 19)	1901	(hit hör ej intrång på militärt område)
---	------	---

Ämbetsbrott (20 kap)

Självständiga ämbetsbrott (1—4 §§)	2001	tjänstemissbruk, tagande av mutor, brott mot tystnadsplikt, tjänstefel
------------------------------------	------	--

Brott av krigsmän (21 kap)

Undanhållande och rymning (11, 12 §§)	2101	
Övriga brott mot 21 kap (utom 15 och 16 §§)	2102	

B TRAFIKBROTTLAGEN

Grov vårdslöshet i trafik (1 § 2 st)	3001	(redovisas endast på P-blad)
Olovlig körning, även grov (3 § 1 st)	3002	»
Trafikbrottslagen (3 § 2 st)	3003	»
Trafikbrottslagen (3 § 3 st)	3004	»
Rattfylleri, rattonykterhet (4 §)	3005	»
Smitning (5 §)	3006	»

C I BROTTSBALKEN OCH TRAFIKBROTTLAGEN EJ UPPTAGNA BROTT, FÖR VILKA ÄR STADGAT STRÄNGARE STRAFF ÄN BÖTER

Checklagen	4001	(gäller ej bedrägerifall)
Narkotikasmuggling (varusmugglingslagen 3 §)	4002	(innehav i samband med smuggling kodalas endast 4002)
Övrig varusmuggling, olovlig befattning med annat smuggelgods än narkotika (varusmugglingslagen 1, 3, 4, 6 §§)	4003	
Olovlig befattning med smugglad narkotika (varusmugglingslagen 6 §)	4014	

Brott mot författningar angående rusdrycker och öl (<i>dock ej olovlig sprittillverkning, se under D</i>)	4004	
Skattestrafflagen	4005	
Underlåtenhet att inbetala löneavdrag för skatt (uppbördsförelörden, 80 § 1 mom 2 st)	4006	
Vapenförelörden	4007	olaga innehav av pistol, revolver eller kulsprutepistol
	4008	olaga innehav av jaktvapen
	4009	olaga innehav av annat vapen
	4010	annat brott mot vapenförelörden
Jaktlagstiftningen	4011	
Fiskelagstiftningen	4012	
Övriga brott	4013	övriga brott enligt specialstrafflagstiftningen för vilka är stadgat strängare straff än böter (<i>dock ej brott under D</i>)

D BROTT MOT NEDANSTÅENDE FÖRFATTNINGAR ÄVEN OM ENDAST BÖTER INGÅR I STRAFFSKALAN

Narkotikaförelörden (KF 14.12.1962)	5001	
Narkotikastrafflagen (8.3.1968)	5004	tillverkning (se bilaga 3)
	5005	överlåtelse och saluhållande (se bilaga 3)
	5006	innehav (innehav i samband med smuggling kodus endast 4002) (se bilaga 3)
Olovlig sprittillverkning (KF 26.5.1961)	5002	
Valutaförelörden (KF 5.6.1959)	5003	
Brandlagen § 10	5007	sådant handhavande av »eld eller brandfarligt föremål att brand lätt kan uppstå»

E DÖDSFALL OCH BRAND BETRÄFFANDE VILKA BROTTSLIGT FÖRFARANDE EJ MISSTÄNKTS, MEN SOM FÖRANLETT POLISUNDERSÖKNING

Själv mord (<i>andra än i förening med mord eller dråp</i>)	6001	
Drunkning	6002	
Olycksfall i arbete	6003	
Övriga dödsfall utan misstanke om brott (<i>ej i samband med trafikolycka</i>)	6004	
Brand utan misstanke om brott	7001	(föreligger misstanke om brott skall kodning ske enligt BrB kap 12 eller 13)

F ANNAT

Åtgärder enligt lagen 4.6.1964 om samhällsfarlig asocialitet	8001	
Bötesförvandling	8002	
Bötesbrott eller annat förfarande som ej upptagits i denna förteckning	9001	<i>Anm.</i> Koden 9001 används vid ändrad bedömning. Ex: Brott mot fiskelagen 34 § 2 st (grovt olovligt fiske, kod 4012) visar sig sedermera vara brott mot 34 § 1 st (olovligt fiske), för vilket är stadgat endast dagsböter. Koden ändras till 9001 på personblad eller — om personblad ej upprättats — på Anmälan 2.

Bilaga 2 a

01 Polisdistrikt a)	02 Distriktkod a)	ANMÄLAN	03 Ref-nr
04 Arbetsenhet	05 Anmälningsupptagare	Allmän	A-71- 401407
		06 Datum	07 Klockan
		<input type="checkbox"/> 08 Be- sök	<input type="checkbox"/> 09 Tfn <input type="checkbox"/> 10 Skri- velse
			Bil. Sid.

11 Målsägande (efternamn och alla förnamn, yrke/titel)	12 F-år -mån -dag	13 Ink datum	14 K nr b)
18 Postadress (utdelningsadress och ortadress) samt telefon bostad och arbete	18 Handläggare, sektion/rotel		
17 Anmälare (efternamn, tilltalsnamn, postadress, telefon) annan än målsägande	Brottskod		Antal
Misslänk/Berörd person (efternamn och om möjligt alla förnamn)	F-år -mån -dag -nr	20	
18	19	27	
20	21		
22	23	28	
24	25		
30 Brotthändelse samt brottobjekt (t ex »Inbrottsbid i radiocafé», »Försvunnen pojke»)	29		
31 V-dag Brott datum Klockan BROTTS TID V-dag Brott datum Klockan 33 Målnr (överlämnat ärende) c)	Platskod		
35 Plats för brott/händelsen (adressangivelse)	34 Kom- mun	Område	
100 Övriga uppgifter om brott/händelsen samt godsförteckning (ange i ordning: Tillvägagningsätt, spår, vittnen m m samt signalement; därefter gods, som numreras och förtecknas i varusgrupper med beskrivning, identifieringsbeteckning och värdeuppgift)			
Bilagor <input type="checkbox"/> 101 Godsuppgift <input type="checkbox"/> 102 Skrivelse <input type="checkbox"/> 103 Brpl-uprot <input type="checkbox"/> 104 Målsägandetalan <input type="checkbox"/> 105 Forts-biad <input type="checkbox"/> 106 Försäkringsbolag <input type="checkbox"/> 107 Ja <input type="checkbox"/> 108 Nej <input type="checkbox"/> 109 Beav senare <input type="checkbox"/> 110 Önskas fördr ev åklagaren <input type="checkbox"/> 111 Spärr: datum <input type="checkbox"/> 112 Ate'sangivelse (endast vid angivelsebrott) <input type="checkbox"/> 113 Datum <input type="checkbox"/> 114 Målsägandens namnteckning (vid angivelsebrott) <input type="checkbox"/> 115 Anm kontr			
ANMÄLT BROTT ANGES TILL ATAL			

RPS 403:1 a-f, 3, 7z, 525 000 sst. ALLF 407/72 061 SRA Ssbim 22105

- a) Dot pd da: anmälan diarietörs (i regel dar brott/händelsen skett)
 b) Registrator skall kontrollera att distriktkod i fält 02 är identisk med diarietörande distrikt kod. Felaktig distriktkod skall korrigeras
 c) Ifylls av registrator i förekommande fall

Bilaga 2 b

Polisdistrikt 01 Distriktskod PERSONBLAD 4 02 Referensnr Nr arr-igg
 Arbetsenhet Aktlagar-/beslutsuppgift 03 Utskriftsdatum P4-69388100

PERSONUPPLIFTER	04 Efternamn och samliga förnamn (i rött följt tilltalsnamnet understrykes)										05 F-år -mån -dag -nr			Minderårig T betr sagd- fliga brott)				
	Yrke/titel					06 Tidigare efternamn, år för namnbyte samt aliasnamn												
	Födelsehemort (församling, län)					08 Forsamli-kod a)			Kyrbokföringsort (församling, län)			10 Församli-kod a)						
BESL.MYND. REDOVISNING	07 Dämynd kod b)		08 Lämynd kod b)		09 Pmynd kod b)		06 Redovisningstyp		2 Delredov o Stutredo- t visning		3 Statistisk uppgift		09 Forta blad till personblad (RPS 441:2 c)					
	06 BDA nr		78 BDLA nr		Beslut/Åtgärd c)		A Åtalsbeslut		S Straff- föreläggande		Q Överlämnat till utländsk mynd		63 Prövn verkst					
MED- LAGNING	Målet nedlagt/Negativt åtalbeslut på grund av c)																	
	B Brott ej styrkt		I Misstänkt oskyldig		A Gärningen ej brott		G Misstänkt minderårig		V Åtal ej påkallat ur allmän synpunkt		C Angivelse sakt/återk		E Brott preskriberat					
ÅTALSNAMN FÖREBYGGELSE	F Misstänkt avriden		H Annat:		Beslut att ej tala å brott meddelat (m c)													
	L RB 20:7 1 st, p 4		M Lag 1964 om unga lagövertr		N BvL 66 §		P NvL 57 §		R RB 20:7 1 st, p 1		T RB 20:7, 1 st, p 2, betr förut t uppgd-fängelse dömd person		Z RB 20:7, 1 st, p 2 andra fall ån=T-					
BROTT	U Av annan anledning																	
	Eni åklagarens bedömande skulle brottet, om åtal skett,																	
	varom uppgift skall lämnas till kriminalregistret (gröva brott-)																	
LAGRUM MED FÖREBYGGANDE	Distr-kod: Dnr-År		Brottskod: Antal		Kod		Distr-kod: Dnr-År		Brottskod: Antal		Kod		Distr-kod: Dnr-År		Brottskod: Antal		Kod	
	21						22						23					
	24						25						26					
	27						28						29					
	30						31						32					
LAGRUM MED FÖREBYGGANDE (vid åtalunderretning och strafföreläggande)	Lag/Förf	Kap	§	Mom	St	Punkt	Br- form	Antal	Fr o m			TID			To m			Brottsbenämning
									Dag	Mån	Ar	Dag	Mån	Ar				
	33								34			36						
	35								37			38						
	39								40			41						
	42								43			44						
	45								46			47						
	48								49			50						
	51								52			53						
	54								55			56						
	57								58			59						
60								61			62							
PÅFÖLJD	Påföljd																	
	64 Kod a)		65				66				67							
	68		70				71				72							
	75 Datum för beslut/strafföreläggande						Underskrift						För Rreg ant					

RPS 441:1 d

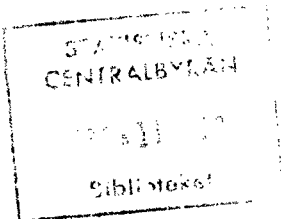

a) Ifylls av Rreg
 b) Endast den beslutande myndighetens kod anges
 c) Med kryss markerad bokstav anges alltid i brottsavsnittets kodkolumn vid resp brott (blå pennskrift)
 PERSONBLAD 4, åklagar-/beslutsuppgift (sänds till Rreg sedan åklagaren/undersökningsledaren fattat slutligt beslut)