

Kriminalstatistik 1973

Del 2
Domstols- och åklagarstatistik

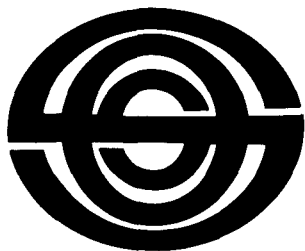

Sveriges officiella statistik
Statistiska centralbyrån
Stockholm 1976

STATISTISKA
CENTRALBYRÅN

1976 - 10 - 10

Biblioteket

INLEDNING

TILL

Kriminalstatistik del 2. Domstols- och åklagarstatistik / Statistiska centralbyrån. – Stockholm : Statistiska centralbyrån, 1969-1976. – (Sveriges officiella statistik).

Täckningsår: 1967-1973.

Med innehållsförteckning, sammanfattning, och parallelltitel på engelska:

Criminal statistics. Part 2. Crime and Criminals

Föregångare:

Brottsligheten / Statistiska centralbyrån. – Stockholm : Statistiska centralbyrån, 1920-1969. – (Sveriges officiella statistik).

Täckningsår: 1913-1966.

Efterföljare:

Rättsstatistisk årsbok / Statistiska centralbyrån. – Stockholm : Statistiska centralbyrån, 1975-1993. – (Sveriges officiella statistik).

Täckningsår: 1974-1992

Översiktspublikationer:

Brott och straff i Sverige : historisk kriminalstatistik 1750-2010 / Hanns von Hofer. – Stockholm: Kriminologiska institutionen, Stockholms universitet, 2011.

Kriminalstatistik del 2. Domstols- och åklagarstatistik 1973. – (Sveriges officiella statistik).
Digitaliserad av Statistiska centralbyrån (SCB) 2015.

Kriminalstatistik 1973

Del 2
Domstols- och åklagarstatistik

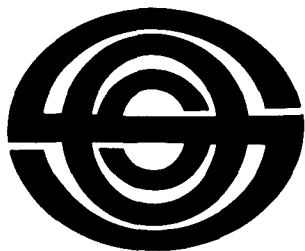

Sveriges officiella statistik
Statistiska centralbyrån
Stockholm 1976

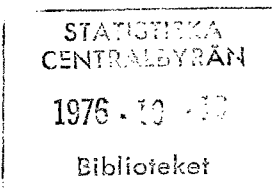

Criminal Statistics 1973

Part 2

Crime and Criminals

Official Statistics of Sweden
National Central Bureau of Statistics
Stockholm 1976

Tidigare publicering

Brottsligheten. 1913/1914–1965/1966. (SOS).

Kriminalstatistik. Del 2. Domstols- och åklagarstatistik. 1967–1972. (SOS).

Den grövre brottsligheten. 1965–1974. (Statistiska meddelanden, serie R).

Huvudbrott och bibrott. 1972–1974. (Statistiska meddelanden, serie R).

Brottslagrum. 1972–1973. (Statistiska meddelanden, serie R).

Previous publication

Courts, Crime, Police. 1913/1914–1965/1966. (SOS).

Criminal Statistics. Part 2. Crime and Criminals. 1967–1972. (SOS).

Serious Criminality. 1965–1974. (Statistical Reports, series R).

Principal and Secondary Crimes. 1972–1974. (Statistical Reports, series R).

Sections of Law Concerning Crimes. 1972–1973. (Statistical Reports, series R).

Published by
the National Central Bureau of Statistics, S-102 50 Stockholm

LiberFörlag/Allmänna Förlaget
ISBN 91-38-02962-6

Printed in Sweden
Civiltryck AB, Stockholm 1976

Förord

I föreliggande rapport presenterar statistiska centralbyrån (SCB) 1973 års domstols- och åklagarstatistik. Denna rapport har i allt väsentligt samma utformning som närmaste föregående redovisning. Särskilda redovisningar av 1973 års domstols- och åklagarstatistik har tidigare publicerats i Statistiska meddelanden (SM R 1973:13 Huvudbrott och huvudpåföljd, SM R 1975:16 Den grövre brottsligheten, SM R 1976:3.1 Brottslagrum).

Domstols- och åklagarstatistiken har omlagts fr o m årgången 1972 i samband med uppbyggnaden av rättsväsendets informationssystem (RI). Fr o m 1973 har statistikens insamlingsrutiner i det närmaste helt samordnats med rapporteringen till RI.

Stockholm i januari 1976

INGVAR OHLSSON

Nils Elmhammer

Innehåll

Contents

9	Tecken och förkortningar	Symbols and abbreviations
10	Sammanfattning på engelska	Summary in English
11	Svensk-engelsk ordlista	List of terms
13	Sammanfattning och vissa resultat	Summary and certain results
	Beskrivning av statistiken	Description
16	<i>1 Domstols- och åklagarstatistikens syfte</i>	<i>1 The purpose of the statistics of crime and criminals</i>
16	<i>2 Statistikens omfattning</i>	<i>2 The coverage of the statistics</i>
16	2.1 Uppgiftsplikten	2.1 The duty to report
16	2.2 Populationer i statistiken	2.2 The populations used in the statistics
16	2.3 Enheter i statistiken	2.3 The units used in the statistics
17	2.4 Materialets avgränsning i tiden	2.4 The time period
17	2.5 Brottsredovisningen	2.5 The recorded crimes
17	2.6 Påföljdsredovisningen	2.6 The recorded sanctions
17	<i>3 Insamling och bearbetning</i>	<i>3 Collection and processing</i>
17	3.1 Material och insamling	3.1 Material and collection
18	3.2 Bearbetning hos rikspolisstyrelsen	3.2 Processing at the National Police Board (RPS)
19	3.3 Bearbetning hos SCB	3.3 Processing at the National Central Bureau of Statistics (SCB)
19	<i>4 Förändringar i lagstiftningen sedan föregående år</i>	<i>4 Changes in the legislation from the previous reporting year</i>
19	<i>5 Kvalitet och jämförbarhet</i>	<i>5 Quality and comparability</i>
20	<i>6 Definitioner och begrepp</i>	<i>6 Definitions and concepts</i>
22	<i>7 Ej publicerade uppgifter</i>	<i>7 Data not published</i>
22	<i>8 Rättsstatistiken</i>	<i>8 Judicial statistics</i>
24	8.1 Kriminalstatistiken	8.1 Criminal statistics
24	8.2 Processtatistiken	8.2 Litigious statistics
24	<i>9 Översikt över tabellredovisningen</i>	<i>9 Review of the tables</i>
	Diagram	Charts
25	1 Personer som godkänt strafföreläggande eller som dömts 1973 på 100 000 av den straffmyndiga medelfolkmängden	1 Persons who have consented to a summary penalty or have been sentenced, 1973, per 100 000 of the mean population above 15 years of age

- | | | |
|----|--|---|
| 25 | 2 Personer som dömts till kriminalregisterpåföljd, 1965–1973 | 2 Persons sentenced to a sanction that must be registered in the General Criminal Register, 1965–1973 |
| 26 | 3 Personer som meddelats åtalsunderlåtelse efter lagrum enligt vilket åklagarens beslut meddelats och personer som dömts, efter huvudpåföljd, 1973. Procentuell andel av samtliga män resp kvinnor som meddelats åtalsunderlåtelse eller som dömts | 3 Persons whom the prosecutor has decided not to prosecute, by section of the law according to which the prosecutor has made his decision and persons sentenced, by principal sanction, 1973. Percentage distribution |
| 27 | 4 Personer som dömts i domstol, utom dömda till böter, efter påföljd i olika åldersklasser, 1973. Procentuell andel av samtliga dömda i åldersklassen (utom bötfällda) | 4 Persons sentenced (except for those fined) distributed by sanction in different age groups, 1973. Percentage share of all sentenced in the age group (except fined persons) |
| | Tabeller | Tables |
| 28 | 1 Personer som meddelats åtalsunderlåtelser, godkänt ordningsföreläggande eller strafföreläggande eller som dömts 1935–1973, totalt och på 100 000 av den straffmyndiga medelfolkmängden | 1 Persons whom the prosecutor has decided not to prosecute, as well as persons who have consented to a summary fine or a summary penalty or who have been sentenced 1935–1973, totally and per 100 000 of the mean population above 15 years of age |
| 29 | 2 Personer som dömts till kriminalregisterpåföljd efter påföljd 1935–1973, totalt och på 100 000 av den straffmyndiga medelfolkmängden | 2 Persons sentenced to a sanction that must be registered in the General Criminal Register, by sanction 1935–1973, totally and per 100 000 of the mean population above 15 years of age |
| 30 | 3 Personer som meddelats åtalsunderlåtelse, godkänt ordningsföreläggande ¹ eller strafföreläggande eller som dömts, efter kön och huvudbrott 1973, totalt och på 100 000 av den straffmyndiga medelfolkmängden | 3 Persons whom the prosecutor has decided not to prosecute, as well as persons who have consented to a summary fine or a summary penalty or who have been sentenced, by sex and principal crime 1973, totally and per 100 000 of the mean population above 15 years of age |
| 31 | 4.1 Personer som meddelats åtalsunderlåtelse efter lagrum enligt vilket åklagarens beslut meddelats och personer som godkänt ordningsföreläggande ¹ eller som dömts, efter huvudpåföljd samt efter ålder, 1973. Män och kvinnor | 4.1 Persons whom the prosecutor has decided not to prosecute, by section of the law according to which the prosecutor has made his decision and persons who have consented to a summary fine or a summary penalty or who have been sentenced, by principal sanction and by age, 1973. Men and women |

1) Utom för brott mot vägtrafikförfattningar.

- | | | |
|----|--|---|
| 32 | 4.2 Personer som meddelats åtalsunderlåtelse efter lagrum enligt vilket åklagarens beslut meddelats och personer som godkänt ordningsföreläggande ¹ eller strafföreläggande eller som dömts, efter huvudpåföljd samt efter ålder, 1973. Män | 4.2 Persons whom the prosecutor has decided not to prosecute, by section of the law according to which the prosecutor has made his decision and persons who have consented to a summary fine or a summary penalty or who have been sentenced, by principal sanction and by age, 1973. Men |
| 33 | 4.3 Personer som meddelats åtalsunderlåtelse för vissa brott för vilka endast böter ingår i straffskalan, efter lagrum enligt vilket åklagarens beslut meddelats samt efter ålder och kön, 1973 | 4.3 Persons who have committed certain offences with only a sanction by fine and whose charge was withdrawn by the prosecutor, by the section of the law according to which the prosecutor has made his decision, age and sex, 1973 |
| 34 | 5.1 Personer som meddelats åtalsunderlåtelse, efter huvudbrott och lagrum enligt vilket åklagarens beslut meddelats, 1973. Män och kvinnor | 5.1 Persons whom the prosecutor has decided not to prosecute, by principal offence and section of the law according to which the decision of the prosecutor has been made, 1973. Men and women |
| 37 | 5.2 Personer som meddelats åtalsunderlåtelse, efter huvudbrott och lagrum enligt vilket åklagarens beslut meddelats, 1973. Män | 5.2 Persons whom the prosecutor has decided not to prosecute, by principal offence and section of the law according to which the decision of the prosecutor has been made, 1973. Men |
| 40 | 5.3 Personer som meddelats åtalsunderlåtelse för vissa brott för vilka endast böter ingår i straffskalan, efter huvudbrott och lagrum enligt vilket åklagarens beslut meddelats, 1973 | 5.3 Persons who have committed certain offences with only a sanction by fine and whose charge was withdrawn by the prosecutor, by principal offence and section of the law according to which the prosecutor has made his decision, 1973 |
| 41 | 6.1 Personer som meddelats åtalsunderlåtelse, efter huvudbrott och ålder, 1973 | 6.1 Persons whom the prosecutor has decided not to prosecute, by principal offence and age, 1973 |
| 44 | 6.2 Personer som meddelats åtalsunderlåtelse för vissa brott för vilka endast böter ingår i straffskalan, efter huvudbrott och ålder, 1973 | 6.2 Persons who have committed certain offences with only a sanction by fine and whose charge was withdrawn by the prosecutor, by principal offence and age, 1973 |
| 45 | 7 Utländska medborgare som meddelats åtalsunderlåtelse, efter huvudbrott och ålder, 1973 | 7 Foreign nationals whom the prosecutor has decided not to prosecute, by principal offence and age, 1973 |
| 46 | 8 Personer som meddelats åtalsunderlåtelse enligt 1964 års lag om unga lagöverträdare, efter huvud- | 8 Persons whom the prosecutor has decided not to prosecute according to the 1964 Act on Young |

1) Utom för brott mot vägtrafikförfattningar.

- | | | |
|----|---|---|
| | brott och barnavårdsnämndens föreslagna åtgärd, 1973 | Offenders by principal offence and steps proposed by the Child Welfare Committee, 1973 |
| 48 | 9 Personer som godkänt ordningsföreläggande ¹ eller strafföreläggande eller som dömts, efter huvudbrott och huvudpåföljd, 1973 | 9 Persons who have consented to a summary fine or a summary penalty or who have been sentenced, by principal offence and principal sanction, 1973 |
| 58 | 10 Personer som godkänt ordningsföreläggande ¹ eller strafföreläggande eller som dömts, efter huvudbrott och ålder, 1973 | 10 Persons who have consented to a summary fine or a summary penalty or who have been sentenced, by principal offence and age, 1973 |
| 62 | 11 Personer som fällts till böter genom ordningsföreläggande ¹ , strafföreläggande eller dom, efter huvudbrott och böternas art och storlek, 1973 | 11 Persons fined, by a summary fine, summary penalty or a sentence of a court, by principal offence and the nature and size of the fines, 1973 |
| 66 | 12.1 Personer som meddelats åtalsunderlåtelse eller som dömts, efter huvudbrott under året och ålder samt ev utländskt medborgarskap, 1973. Män och kvinnor. Netto-redovisning | 12.1 Persons whom the prosecutor has decided not to prosecute or who have been sentenced by principal offence during the year and age, as well as by foreign nationality, if any, 1973. Men and women. Net account |
| 71 | 12.2 Personer som meddelats åtalsunderlåtelse eller som dömts, efter huvudbrott under året och ålder samt ev utländskt medborgarskap, 1973. Män. Netto-redovisning | 12.2 Persons whom the prosecutor has decided not to prosecute or who have been sentenced, by principal offence during the year and age, as well as by foreign nationality, if any, 1973. Men. Net account |
| 75 | 13.1 Utländska medborgare som meddelats åtalsunderlåtelse eller som dömts, efter medborgarskap, huvudbrott under året och ålder vid tiden för den dom som avser huvudbrottet, 1973. Kyrkobokförda. Netto-redovisning | 13.1 Foreign nationals whom the prosecutor has decided not to prosecute or who have been sentenced, by nationality, principal offence during the year and age at the time of their sentence, 1973. Those entered in the parochial register. Net account |
| 76 | 13.2 Utländska medborgare som meddelats åtalsunderlåtelse eller som dömts, efter medborgarskap, huvudbrott under året och ålder vid tiden för den dom som avser huvudbrottet, 1973. Ej kyrkobokförda. Netto-redovisning | 13.2 Foreign nationals whom the prosecutor has decided not to prosecute or who have been sentenced, by nationality, principal offence during the year and age at the time of their sentence, 1973. Those not entered in the parochial register. Net account |
| 77 | 14.1 Utländska medborgare som dömts, efter huvudbrott och ålder, 1973. Kyrkobokförda | 14.1 Foreign nationals sentenced, by principal offence and age in 1973. Those entered in the parochial register |

1) Utom för brott mot vägtrafikförfattningar.

78	14.2 Utländska medborgare som dömts, efter huvudbrott och ålder, 1973. Ej kyrkobokförda	14.2 Foreign nationals sentenced, by principal offence and age in 1973. Those not entered in the parochial register
79	15 Personer som dömts, efter påföljd, 1973	15 Persons sentenced, by sanction, 1973
80	16 Personer som dömts till fängelse, efter huvudbrott och fängelsetidens längd, 1973	16 Persons sentenced to imprisonment, by principal offence and duration of imprisonment, 1973
	Bilagor	Appendices
83	1 Förteckning över de i tabellerna förekommande brotten vid summarisk redovisning	1 List in English of the crime classification used in the tables containing the concise account of offences
84	2 Förteckning över de i tabellerna förekommande brotten vid utförlig redovisning	2 List in English of the crime classification used in the tables containing the detailed account of offences
90	3 Redovisning av de straffgränser som ligger till grund för rangnummern	3 List of the scales of punishment being the base for the ranking numbers
90	4 Förteckning över påföljderna och deras prioriteringsordning vid bestämning av huvudpåföljd	4 List of the sanctions and their priority on decision of principal sanction
91	5 Blankett avseende ordningsföreläggande	5 Form used when a summary fine is imposed
92	6 Blankett avseende strafföreläggande	6 Form used when a summary penalty is imposed
93	7 Domsblankett	7 Form used at the sentence
95	8 Blankett Personblad 4	8 Form used by the police and prosecutor (serious crimes)
97	9 Blankett Rättsstatistik 30	9 Form used by the prosecutor (non-serious crimes)
99	10 Blankett Rättsstatistik 31	10 Form used by the prosecutor (non-serious crimes, summary account)
100	11 Förteckning över variabler som ingår i SCBs domstols- och åklagarstatistik	11 List of the variables to be found in the register of the statistics of Crime and Criminals kept by SCB
101	12 Översikt över i kriminalstatistiken ingående redovisning	12 Review of the publications containing criminal statistics
102	13 Nationalitetsförteckning (tabell 12)	13 List of nations (table 12)

Tecken och förkortningar

Symbols and abbreviations

— Intet finns att redovisa
.. Uppgift ej tillgänglig

BRB brottsbalken
EL eller
KAP kapitel
MM med mera
P punkt
PAR paragraf
RB rättegångsbalken
ST stycke

Magnitude nil
Data not available

The Penal Code
or
chapter
etc
point
section
The Act of Legal Procedure
paragraph

Summary

This report is concerned with criminality which has been established as such by a sentence of a court (of the first instance), by a decision of a district prosecutor not to prosecute¹ (withdrawal of a charge) or by his consent of a summary penalty², or by a decision of the police authorities to consent a summary fine (a »breach-of-the-regulations» fine). Earlier have data been published in three Statistical Reports, in R 1975:13 entitled »Principal Crimes and Principal Sanctions», R 1975:16 »Serious Criminality» and in R 1976:3.1 »Sections of law concerning crimes».

Within the framework of the Judiciary Information System (RI), the courts, the prosecutors and the police districts have sent in, as from 1972, primary data to be processed automatically by the National Police Board (RPS), which also administers the part of the RI system that relates to the statistics of Crime and Criminals.

Every month the National Police Board sends magnetic tapes with the relevant data to the National Central Bureau of Statistics (SCB) for statistical processing and for compilation into annual statistics.

Sweden's judicial statistics are otherwise published in the Official Statistics of Sweden (SOS) serie:

- a) »Criminal Statistics. Part 1. Offences Investigated by the Police», which concerns offences known to the police and offences cleared up by them. Preliminary police statistics are also recorded in Statistical Reports, sub-group R.
- b) »Courts», which relates to the work of the courts, the chief executory authorities, the legal aid system and, too, the free nonlitigious legal advice system.
- c) »The Correctional System», which has been drawn up by the National Correction Administration, gives an account of the work of the institutions it supervises, as well as of the persons committed for care in any such institution.
- d) »The execution of sentences» and »Recidivism», are published annually in the Statistical Reports series, sub-group R.

In these publications you can find a summary in English, all titles of the tables translated into English and a list of terms containing a translation of the most important words.

The purpose of the statistics of Courts and Prosecutors is to throw light on the reaction of the community to offences, the connection between offences and penalties, the distribution of the types of offences and their frequency, and to

provide a picture of various categories of persons against whom legal action is taken.

This report gives particulars relating to persons sentenced, persons in whose case the charge has been withdrawn, persons on whom a summary penalty or a summary fine has been consented with distribution by age, by sex, by the offence they have been charged for, by the section of the law according to which the charge against them has been withdrawn, by the penalty to which they have been sentenced as well as by nationality in the case of those sentenced. Combinations of different penalties have also been recorded. In the case of young offenders, the measures proposed by the Child Welfare Committee are also set out.

For practical reasons the people involved have been classified by principal offence, that is to say if a sentence, a decision not to prosecute, a summary penalty or a summary fine relates to more than one offence, the offence attracting the most severe penalty in the scale of punishments is counted as the principal offence.

In the same way, the principal penalty is set out in certain tables, that is to say the most severe of several penalties for the same sentence.

1) The right of the prosecutor to decide not to prosecute is regulated by the following statutes:

– Act of 20th March 1964 with special provisions concerning young offenders,

– Child Welfare Act, Sec 69,

– Code of Legal Procedure, Chapter 20, Sec 7, points 1–4,

– Temperance Act of 27th Juli 1954, Sec 57.

2) A summary penalty is imposed by the prosecutor for offences for which no penalty more severe than a fine is prescribed or, in certain instances, for offences in which the scale of penalties includes imprisonment for six months at most. In the case of a summary penalty the most severe punishment that can be imposed is the total of 50 day-fines for one offence and 60 day-fines as a common penalty for several offences. This publication only records summary penalties which have received the consent of the person committing the offence.

3) A summary fine is a fine in writing imposed by a policeman. It is only imposed for minor offences, for instance drunkenness and disorderly conduct and can at most be Sw Cr 250 for a single crime and Sw Cr 400 for a common penalty for several offences. This publication only records summary fines which have received the consent of the person concerned. Offences against the Road Traffic Regulations are not included.

List of terms

andra lagar och författningar	other laws and statutes	fängelse	imprisonment
annan påföljd	other sanction	fängelsetidens längd, månader	duration of imprisonment, months
annan samhällsvård	social care in other forms	föreskrift rörande levnadsförhållanden	directions concerning way of life
annan åtgärd	other measure	författning	statute, ordinance
annat brott	other offence	förmögenhetsbrott	offences against property
antal dagsböter eller dagar av resp(ektive) avsättning	number of day-fines or days of respective dismissal	förseelse	minor offence
barnavårdslagen (BvL)	the Child Welfare Act	genom	by
barnavårdsnämndens föreslagna åtgärd	steps proposed by the Child Welfare Committee	genom strafföreläggande godkänt	by summary fine consented to
beslut	decision	grövre brott	serious crime
brott mot allmänheten och staten	offences against the public and the State	huvudbrott	principal offence
brott mot andra lagar	offences against other statutes	huvudbrott under året	principal offence during the year
brottsbalken (BrB)	the Penal Code	huvudpåföljd	principal sanction
BrB 34:1 p 1 tillämpad	the Penal Code, Chap 34, Sec 1, P 1 applied	i	in
böter genom	fine by	ingen åtgärd	no measure
dagsböter eller disciplinbot	day-fines or disciplinary fine	inskrivning vid ungdomsvårds-skola	registered at a youth welfare school
differens	difference	internering	internment
disciplinstraff	disciplinary penalty	kapitel	chapter
dom(ar)	court sentence(s)	kolumn	column
därav	of which	kriminalregisterbrott	offence for which a sanction is imposed that must be registered in the General Criminal Register
därav med anstaltsbehandling	of which care in an institution	kriminalregisterpåföljd	sanction that must be registered in the General Criminal Register
därav utl(ändsk) medborgare dömda till	of which foreign national sentenced to	kvinnor	women
efter	by	kyrkobokf(örda)	in the parochial register
ej kyrkobokförda	not in the parochial register	kyrkobokf(örda) av resp medborgarskap	in the parochial register of respective citizenship
ej åtalade (personer)	not prosecuted (persons)	lagen om nykterhetsvård (57 §), (NvL)	the Temperance Act (Sec 57)
eller	or	lagrum	section of the law
endast en påföljd	only one sanction	lagrum enligt vilket åklagarens beslut meddelats	section of the law on which the prosecutor has based his decision
enligt	in accord to		
enskilt hem, skolhem	private home, school hostel		
flera påföljder	more sanctions		
fri från påföljd	free from sanction		

levnadsförhållanden lindrigare brott	way of life non-serious crime	skyddstillsyn (BrB 33:2 tillämpad)	probation (the Penal Code, Chap 33, Sec 2 applied)
medborgare i meddelats mer än högst män män och kvinnor	citizen of was imposed more than, at most men men and women	skyddstillsyn (BrB 33:2 ej tillämpad)	probation (the Penal Code, Chap 33, Sec 2 not app- lied)
narkotikabrott netto netto per rad normerade böter	narcotic drug offence net net per line standardised fine	sluten psykiatrisk vård som strafföreläggande, (SF) stycke summa summa (inkl BrB 16:15, 16)	closed psychiatric care who summary penalty paragraph total total number of persons (in- cluding the Penal Code, Chap 16, Sec:s 15 and 16)
och ordningsföreläggande, (OF)	and summary fine	summa domar, SF och OF	total number of court sen- tences, summary penalties and summary fines
paragraf penningböter punkt på 100 000 av medelfolkmäng- den på 100 000 av den straffmyn- diga medelfolkmängden	section monetary fines point rate per 100 000 mean popu- lation rate per 100 000 of the mean population over the age of criminal habilty	tid till tillämpad två påföljder totalt	time to applied two sanctions totally
påföljd påföljd eftergiven (BrB 33:4)	sanction sanction for crime remitted by the court (the Penal Code, Chap 33, Sec 4)	under ungdomsfängelse utom	during youth imprisonment except for
rad rättegångsbalken RB 20:7 p 1 (utom vissa ba- gatellbrott)	line the Act of Legal Procedure the Act of Legal Procedure, Chap 20, Sec 7, P 1 (ex- cept for certain non-se- rious crimes)	varning vid villkorlig dom villkorlig dom och skydds- tillsyn vård enligt barnvårdslagen	warning at conditional sentence conditional sentence and probation care in accord with the Child Welfare Act
RB 20:7 p 2 (under vård i ungdomsfängelse)	the Act of Legal Procedure, Chap 20, Sec 7, P 2 (in youth prison)	åklagare ålder vid tiden för domen	prosecutor age at the time of the sen- tence
RB 20:7 p 2 (övriga fall)	the Act of Legal Procedure, Chap 20, Sec 7, P 2 (other cases)	år, året åtalsunderlåtelse, ÅU	year(s), the year charge that has been with- drawn by the prosecutor
RB 20:7 p 4	the Act of Legal Procedure, Chap 20, Sec 7, P 4	åtalsunderlåtelse enligt	charge that has been with- drawn by the prosecutor in accord to
redovisas	is accounted for	åtgärd	measure
sammanlagd bötessumma, kro- nor samtliga samtliga i Sverige samtliga till böter dömda	total sum of fines, Sw Cr all all persons in Sweden all persons sentenced to a fine	öppen psykiatrisk vård över överlämnande till vård en- ligt barnvårdslagen	open psychiatric care over surrendered for care in accord with the Child Welfare Act
skyddstillsyn	probation	övervakning övriga (igt)	supervision other

Sammanfattning och vissa resultat

Denna rapport redovisar den brottslighet som konstaterats genom åklagares beslut om åtalsunderlåtelse, godkänt ordningsföreläggande eller strafföreläggande eller dom i brottmål i första instans under år 1973.

Totalt har 504 494 personer¹ under 1973 meddelats åtalsunderlåtelse, godkänt ordningsföreläggande eller strafföreläggande eller dömts. Detta innebär jämfört med 1972 en ökning med 49 882 eller 11 %. Antalet personer som meddelats åtalsunderlåtelse uppgår till 31 635, en ökning med 1 %. 192 121 personer har under 1973 godkänt ordningsföreläggande, en ökning med 16 % och 189 442 personer har

godkänt strafföreläggande, en ökning med 13 %. Antalet personer som dömts i domstol uppgår till 91 296, en ökning med 1 % jämfört med 1972.

Tabell A nedan ger en översikt över antalet lagförda personer åren 1970–1973 med fördelning på lagrum enligt vilket åklagares beslut meddelats och ådömd påföljd.

1) En person har härvid räknats som en enhet vid varje tillfälle som denne under 1973 meddelats åtalsunderlåtelse, godkänt ordningsföreläggande eller strafföreläggande eller fällts till ansvar i brottmål vid tingsrätt.

Tabell A	Lagrum enligt vilket åklagares beslut meddelats/huvudpåföljd	År					därav	
		1970	1971	1972	1973	Män	Kvinnor	
Åtalsunderlåtelse enligt								
	1964 års lag	7 751	8 856	8 860	8 531	7 548	983	
	Barnavårdslagen 69 par	2 316	2 616	2 719	2 630	2 492	138	
	RB 20:7 p 1	4 616	5 834	6 902	7 577	
	RB 20:7 p 2 (under vård i ungd fång)	589	665	632	635	628	7	
	RB 20:7 p 2 (övriga fall)	4 478	4 830	5 468	5 802	5 498	304	
	RB 20:7 p 3	10	6	16	20	15	5	
	RB 20:7 p 4	847	910	898	863	814	49	
	Nykterhetsvårdslagen 57 par	5 524	5 983	5 944	5 577	5 449	128	
	Summa åtalsunderlåtelser	26 131	29 700	31 439	31 635	
Dömda till								
	Fängelse	11 839	10 960	12 207	11 876	11 595	281	
	Ungdomsfängelse	439	390	217	196	188	8	
	Internering	640	644	56	55	54	1	
	Sluten psyk vård eller vård i spec sjh för psyk utv störda	414	435	449	436	409	27	
	Öppen psyk vård	38	28	16	30	19	11	
	Skyddstillsyn	8 388	8 731	6 925	6 543	5 720	823	
	Villkorlig dom	4 560	4 658	5 681	5 263	4 354	909	
	Vård enligt barnavårdslagen	1 089	1 029	994	918	872	46	
	Vård enligt nykterhetsvårdslagen	393	318	358	351	336	15	
	Avsättning, suspension	11	13	12	18	17	1	
	Böter genom dom	61 721	51 418	58 840	61 190	55 604	5 586	
	Böter genom strafföreläggande (=SF)	150 987	165 156	166 942	189 442	164 071	25 371	
	Böter genom ordningsföreläggande (=OF)	150 434	151 747	166 052	192 121	
	Disciplinstraff	618	404	338	288	288	—	
	BrB 34:1 p 1 tillämpad	3 986	4 044	3 770	274	
	Fri från påföljd (BrB 33:2)	13	11	24	10	9	1	
	Påföljd eftergiven (BrB 33:4)	52	72	76	78	64	14	
	Summa domar, SF och OF	391 636	396 014	423 173	472 859	
	därav domar	90 215	79 111	90 179	91 296	83 299	7 997	
	Totalt	417 767	425 714	454 612	504 494	

Tabell B

Huvudbrott	Åtalsunderlåtelse		Strafföreläggande		Dom	
	Antal	%	Antal	%	Antal	%
Brottsbalken						
3–7 kap Brotts mot person	662	2	610	0	5 929	6
8–12 kap Förmögenhetsbrott	14 805	47	6 280	3	22 680	25
13–15 kap Brotts mot allmänheten	176	1	–	–	1 107	1
16–21 kap Brotts mot staten	8 710	28	26 166	14	9 191	10
Summa brott mot brottsbalken	24 353	77	33 056	17	38 907	43
Trafikbrottslagen	1 785	6	16 380	9	22 202	24
Narkotikastrafflagen, -förordningen	1 421	4	234	0	1 385	2
Skattebrottslagen, skattestrafflagen	9	–	–	–	2 868	3
Brott mot andra lagar	4 067	13	139 772	74	25 934	28
Totalt	31 635	100	189 442	100	91 296	100

Tabell B ovan ger en översiktlig bild av fördelningen av personer som meddelats åtalsunderlåtelse, godkänt strafföreläggande eller som dömts på olika brottskategorier. I de fall en person lagförts för flera olika brott i en och samma lagföring har personen i tabellen redovisats på det sk huvudbrottet.

En översikt av huvudresultaten av statistiken lämnas även i tabellerna 1–3 och i diagrammen. I tabellerna 1 och 2 ges en översikt över åren 1935–1973 och i tabell 3 ges en sammanfattning av 1973 års statistik dels totalt, dels per 100 000 av den straffmyndiga medelfolkmängden.

I diagram 1 ges en sammanfattning av personer som

godkänt strafföreläggande eller som dömts 1973, i diagram 2 en översikt över åren 1965–1973 för personer som dömts till vissa kriminalregisterpåföljder och i diagram 3 en sammanfattning av personer som meddelats åtalsunderlåtelse eller dom 1973. I diagram 4 slutligen ges en bild över hur olika påföljder som antecknas i kriminalregistret samt påföljden överlämnande till vård enligt barnavårdslagen har tillämpats för olika åldersgrupper 1973.

På grund av att SCB erhåller vissa uppgifter till statistiken endast i summarisk form redovisas resultatet av dessa uppgifter endast i de sk översiktstabellerna, tabellerna 1–3, i tabellerna C–E i detta avsnitt och i diagrammen. Detta gäller

Tabell C

Brottets beskaffenhet	Antal personer						Totalt
	under 18 år vid dagen för beslutet			över 18 år vid dagen för beslutet			
	M	Kv	Kön okänt	M	Kv	Kön okänt	
1 Fylleri och förargelseväckande beteende	28	11	32	1 077	48	754	1 950
2 Brott mot trafikbrottslagen 2 §, vägtrafikkungörelsen och andra trafikungörelser	45	6	6	1 147	111	433	1 748
3 Överträdelse av ordningsföreskrifter i rusdrycks- och ölförfattningen samt liknande förseelser	–	–	1	34	8	2	45
4 Övriga förseelser	174	18	5	595	96	47	935
5 Summa	247	35	44	2 853	263	1 236	4 678

uppgifter om personer som meddelats åtalsunderlåtelse enligt rättegångsbalken 20:7 punkt 1 för vissa bagatellbrott och punkt 3 samt personer som godkänt ordningsföreläggande för förseelser mot vägtrafikförfattningar. I följande sammanställningar, tabellerna C–E, ges en närmare redovisning av dessa uppgifter.

I tabell C redovisas personer som meddelats åtalsunderlåtelse för vissa bagatellbrott enligt rättegångsbalken 20:7 punkt 1 år 1973. För dessa sk bagatellbrott är ej svårare straff än böter stadgat.

I tabell D ges en redovisning av de personer som meddelats

Tabell D

Kön	Huvudbrott	Ålder vid beslutet					Totalt
		18–20	21–24	25–29	30–39	40–	
<i>Män</i>							
Brottsbalken							
3:5	Misshandling	–	–	–	1	–	1
3:8	Vållande kroppsskada/sjukdom	–	–	–	–	1	1
4:5	Olaga hot	–	–	–	1	–	1
6:3	Frhetskränkande otukt	1	–	–	–	–	1
8:4	Grov stöld	1	–	–	–	–	1
10:1	Förskingring	–	–	–	–	1	1
11:2	Grov oredlighet mot borgenärer	–	–	–	–	1	1
20:4, 2 st	Grovt tjänstefel	–	–	–	1	–	1
Trafikbrottslagen							
1 §, 1 st	Vårdslöshet i trafik	–	–	–	–	1	1
4 §, 1 mom	Rattfylleri	–	–	1	–	2	3
5 §	Smitning	–	–	–	–	1	1
Skattestrafflagen							
2 §	Vårdslös deklaration	–	–	–	–	1	1
Lagen om vapenfri tjänst							
–	–	–	1	–	–	–	1
<i>Kvinnor</i>							
Brottsbalken							
3:7	Vållande till annans död	–	–	–	1	1	2
9:1	Bedrägeri	–	–	–	–	2	2
17:4	Våldsamt motstånd	–	–	–	1	–	1
Summa		2	1	1	5	11	20

Tabell E

Bötesform	År			
	1970	1971	1972	1973
Böter genom dom	61 721	51 418	58 840	61 190
Böter genom strafföreläggande	150 987	165 156	166 942	189 442
Böter genom ordningsföreläggande	150 434	151 747	166 052	192 121
därav för				
a) fylleri m m	44 123	37 322	38 098	39 609
b) förseelser mot vägtrafikförfattningar	106 311	114 425	127 954	152 512
Summa	335 791	368 321	391 834	442 753
Parkeringsböter (inbetalade)	464 902	430 083	465 872	528 625

åtalsunderlåtelse enligt rättegångsbalken 20:7 punkt 3 år 1973.

I tabell E redovisas de personer som godkänt ordningsföreläggande för förseelser mot vägtrafikförfattningar. För att ge en uppfattning om förhållandet mellan de olika bötesformerna lämnas i tabellen även uppgifter om antalet personer som bötfällts genom dom eller strafföreläggande samt genom ordningsföreläggande för andra förseelser än mot vägtrafikförfattningar såsom fylleri, förgelseväckande beteende etc under åren 1970–1973. Dessutom ges i tabellen uppgifter om antalet inbetalade parkeringsböter 1970–1973.

Beskrivning av statistiken

1 DOMSTOLS- OCH ÅKLAGARSTATISTIKENS SYFTE

Syftet med domstols- och åklagarstatistiken är att för ett visst år ge en bild av tillämpningen av olika påföljder och åtalsunderlåtelse. Dessutom belyser statistiken i viss mån sambandet mellan brott och påföljd och vidare beskrivs olika kategorier av lagförda personer. Domstols- och åklagarstatistiken utgör också underlag för statistiken över återfall i brott. (Se avsnitt 8.)

2 STATISTIKENS OMFATTNING

2.1 Uppgiftsplikten

Uppgiftslämnandet till domstols- och åklagarstatistiken regleras i första hand genom kungörelsen (1970:517) om rättsväsendets informationssystem (RI). I denna stadgas bl a att domstol, åklagarmyndighet och polismyndighet skall lämna uppgift till rikspolisstyrelsen, som har ansvaret för driften av det delsystem inom RI som berör domstols- och åklagarstatistiken samt att rikspolisstyrelsen lämnar underlag till rättsstatistiken. Dessutom regleras uppgiftsplikten till domstols- och åklagarstatistiken genom rättsstatistik-kungörelsen (1948:710), strafföreläggandekungörelsen (1970:60), ordningsbotkungörelsen (1968:199) och parke-ringsbotkungörelsen (1968:200).

2.2 Populationer i statistiken

Domstols- och åklagarstatistiken omfattar endast straffmyn-diga personer, dvs personer som fyllt 15 år när brottet begicks. (Enligt brottsbalken 33 kap 1 § må ej dömas till påföljd för brott som någon begått innan han fyllt 15 år.)

I statistiken ingår

o personer som meddelats åtalsunderlåtelse. Personer som meddelats åklagares beslut om åtalsunderlåtelse under 1973 ingår i denna population. Uppgifter om personer som med-delas åtalsunderlåtelse enligt rättegångsbalken 20:7 punkt 1 för vissa s k bagatellbrott redovisas endast summariskt till SCB. Uppgifter om personer som meddelats åtalsunderlåtelse

enligt rättegångsbalken 20:7 punkt 3 erhåller SCB direkt från riksåklagaren. På grund härav publiceras dessa uppgifter endast i avsnittet »Sammanfattning och vissa resultat», tabel-lerna 1 och 3 och i diagrammen. Uppgifter om personer som meddelats åtalsunderlåtelse för vissa brott för vilka endast böter ingår i straffskalan redovisas i anslutning till övriga åtalsunderlåtelse men i separata tabeller.

o personer som godkänt ordningsföreläggande. I denna po-pulation ingår personer som under 1973 godkänt ett med-delat ordningsföreläggande. Ordningsförelägganden avseende brott mot vägtrafikförfattningar redovisas summariskt till SCB och publiceras endast i avsnittet »Sammanfattning och vissa resultat» och i tabellerna I och 3. Statistiken omfattar i övrigt alla författningar som ordningsföreläggande utfärdats för.

o personer som godkänt strafföreläggande. I denna popula-tion ingår personer som under 1973 godkänt ett av åklagare meddelat strafföreläggande.

o personer som dömts. I denna population ingår personer som fallts till ansvar i brottmål i första instans vid allmän domstol (tingsrätt) under 1973. Personer som frikänts i första instans ingår ej i populationen. Domar i högre instans redovisas i processtatistiken, liksom domar i tvistemål, se SOS: »Domstolarna».

2.3 Enheter i statistiken

Redovisningsenhet i domstols- och åklagarstatistiken är den person som lagförts för brott under kalenderåret (se avsnitt 6).

Brutto- och netto-redovisning. I de flesta tabellerna redovisas en person vid varje tillfälle som denne under redovisningsåret lagförts för brott – bruttoredovisning. I vissa tabeller eller i vissa tabellkolumner redovisas personen endast en gång under redovisningsåret, oavsett hur många gånger personen lagförts för brott under året – netto-redovisning. Om flera olika

personer ingår i en och samma dom redovisas i såväl brutto- som nettoredovisningen var och en av dessa personer som en enhet för sig.

Det kan förekomma att en person begått flera brott av olika slag antingen samtidigt eller vid olika tillfällen och att han blir lagförd för dessa vid ett och samma tillfälle. I tabeller med redovisning på s k huvudbrott redovisas dylika personer endast på ett av dessa brott, det s k huvudbrottet. Detta begrepp behandlas utförligare i avsnitt 6.

2.4 Materialets avgränsning i tiden

Föreliggande redovisning omfattar personer som lagförts under kalenderåret 1973. Uppgifterna om dessa personer har redovisats till SCB mellan januari 1973 och mars 1974.

2.5 Brottsredovisningen

Brottsredovisningen är i denna statistik avsedd att allmänt ge en bakgrund till lagföringarna. Härvid knyts i redovisningen av varje lagförd person ett brott, det s k huvudbrottet, till personen. Brottsredovisningen baseras på de lagar och författningar som tillämpades under år 1973 och som innehöll en straffbestämmelse. Någon uppdelning på fullbordade brott och försök, förberedelse, stämpling och medverkan till brott ges ej i redovisningen. Brottarterna redovisas dels summariskt och dels utförligt. Redovisningen förändras mellan åren, eftersom den sker efter de för året aktuella författningarna. I bilagorna 1 och 2 återfinns förteckningar över de i tabellerna förekommande brottarterna.

I de fall en person vid ett tillfälle döms för flera brott väljs det brott som har det svåraste straffet i sin straffskala till s k huvudbrott. (Se vidare avsnitt 6.)

För att avgöra vilken straffskala som är svårast används ett s k rangnummer som är baserat på de straffgränser mellan vilka en påföljd kan utdömas. Vid bestämningen av rangnumret har i första hand tagits hänsyn till maximigränsen i straffskalan. När straffskalan haft samma maximigräns har i andra hand tagits hänsyn till minimistraffet i straffskalan. Det högsta rangnumret har straffskalan »fängelse i 10 år till fängelse på livstid» (t ex BrB 3:1 Mord) och det lägsta har »enbart böter» (t ex BrB 12:2, Åverkan). Samtliga lagrum som innehåller straffbestämmelser har åsatts ett dylikt rangnummer. Många lagrum har samma straffskala och därmed också samma rangnummer. Vid val mellan dylika lagrum ges de lika sannolikhet att bestämmas som huvudbrott. Som underlag för bedömningen av huvudbrottsredovisningen finns i bilaga 2 rangnumren angivna för de olika brotten. I bilaga 3 redovisas de straffgränser som rangnumret baseras på.

2.6 Påföljdsredovisningen

I denna statistik ingår de påföljder som framgår av bilaga 4. Dessutom ges i tabell 9 en redovisning efter huvudbrott av personer som av domstolen förvisats från riket. Beslut om skadestånd, beslag m m ingår däremot ej i redovisningen. I påföljdsredovisningen förekommer i huvudsak den s k huvudpåföljden. Vid bestämningen av huvudpåföljden, vilken sker maskinellt, följs en särskild prioriteringsordning (se bilaga 4) där påföljden fängelse har högsta prioritet. I de fall en person meddelats förordnande enligt brottsbalken 34 kap 1 § punkt 1 (se avsnitt 6) prioriteras dock detta högre. Prioriteringsordningen har emellertid endast betydelse i de fall flera olika påföljder kan ingå i en och samma dom. I tabell 13 ges en redovisning av vilka påföljds kombinationer som utdömts under kalenderåret.

3 INSAMLING OCH BEARBETNING

3.1 Material och insamling

Rutinerna för insamling av uppgifter om personer som meddelats åtalsunderlåtelse, godkänt ordningsföreläggande eller strafföreläggande eller dömts har med början fr o m 1972 samordnats med den administrativa databehandlingen inom rättsväsendets informationssystem (RI). Insamlingen av uppgifter om personer som meddelats åtalsunderlåtelse har först fr o m 1973 integrerats i insamlingen till RI. Dock redovisas från RI endast sådana åtalsunderlåtelser, som avser brott som omfattas av rikspolisstyrelsens (RPSs) personbladsrutin. Åtalsunderlåtelser som ej omfattas av RPSs datarutiner insamlas direkt till SCB på bl a särskilda blanketter.

Den del av RI som behandlar åtalsunderlåtelser, ordningsförelägganden, strafförelägganden och domar administreras av RPS. Följande insamlingsrutiner tillämpas.

Åtalsunderlåtelser. När åklagaren fattar sitt slutliga beslut i åtalsfrågan redovisas detta beslut på en av blanketterna i blankettsetet »Personblad». Härvid kan åklagaren i vissa fall besluta om åtalsunderlåtelse. Personbladsblanketten sänds till RPS för databehandling.

Personblad upprättas för

- 1 brott mot brottsbalken utom fylleri och förargelseväckande beteende
- 2 samtliga brott mot följande författningar
 - narkotikastrafflagen
 - narkotikaförordningen
 - valutaförordningen
 - förordningen mot tillverkning av sprit och vin

3 brott mot övriga författningar för vilka strängare straff än böter ingår i straffskalan.

Uppgifter om personer som meddelats åtalsunderlåtelse för sådana brott, som ej omfattas av RPSs personbladsrutin insamlas direkt till SCB på särskilda blanketter från åklagarmyndigheterna eller direkt från riksåklagaren.

Följande blanketter används:

Rättsstatistik 30 (bilaga 8). På denna blankett, som ifylls av åklagare, redovisas åklagarens beslut om åtalsunderlåtelse enligt

- lagen den 20 mars 1964 med särskilda bestämmelser om unga lagöverträdare (1 §)
- barnavårdslagen (69 §)
- lagen om nykterhetsvård (57 §)
- rättegångsbalken 20 kap 7 § första stycket, andra och fjärde punkterna.

Blanketten insändes till SCB snarast möjligt efter meddelat beslut. Uppgifterna som insamlas på blanketten Rättsstatistik 30 redovisas i denna publikation i tabellerna 4.3, 5.3 och 6.2.

Rättsstatistik 31 (bilaga 9). Blanketten används för redovisning i summarisk form av åklagarens beslut om åtalsunderlåtelse meddelat enligt 20 kap 7 § 1 st 1 punkten rättegångsbalken i fråga om brott varå ej är stadgat svårare straff än böter. Redovisning lämnas för bl a följande slag av brott:

- 1) fylleri och förargelseväckande beteende
- 2) brott mot vägtrafikförordningen och 2 § trafikbrottslagen
- 3) överträdelse av ordningsföreskrifter i rusdrycks- och ölförsäljningsförfattningar samt liknande förseelser.

Av uppgifterna framgår även om åtalsunderlåtelse avsåg personer som var över respektive under 18 år vid dagen för åklagarens beslut. Blanketten insändes till SCB varje halvår.

RB 20 kap 7 par 1 st 3 p. Uppgifter om personer som meddelats åtalsunderlåtelse enligt rättegångsbalken 20 kap 7 § första stycket, tredje punkten, erhåller SCB direkt från riksåklagaren.

Ordningsförelägganden. I samband med att en viss förseelse av lindrigare art upptäcks kan polisen utfärda ett ordningsföreläggande. Föreläggandet skrivs ut på ett blankettset i

hålkortsformat, se bilaga 5. En av dessa blanketter sänds omgående till rikspolisstyrelsen för databehandling. Två av blanketterna i blankettsetet (bl a ett inbetalningskort) erhåller den misstänkte. Den misstänkte kan omedelbart skriftligen godkänna föreläggandet, vilket även sker i de flesta fall. Om ordningsföreläggandet ej godkänts av den misstänkte i samband med utfärdandet, kan han sedan sända sitt godkännande av föreläggandet till rikspolisstyrelsen. Om godkännandet uteblir överlämnas ärendet till åklagaren.

Strafförelägganden. När polismyndighet har avslutat en brottsutredning överlämnas ärendet till åklagarmyndigheten. När åklagaren fattar beslut i ärendet kan detta för vissa brott ske i form av ett strafföreläggande. Föreläggandet skrivs då ut på blankettset om fyra exemplar (se bilaga 6). En av dessa blanketter sänds omgående till rikspolisstyrelsen för databehandling. Två exemplar av föreläggandet sänds till den misstänkte och det återstående exemplaret kvarstannar hos åklagarmyndigheten. Den misstänkte sänder sedan sitt godkännande av föreläggandet till rikspolisstyrelsen för databehandling. Om godkännande uteblir har åklagaren att ånyo uppta ärendet för prövning av åtalsfrågan.

Domar. Större delen av domarna i brottmål vid allmän underrätt skrivs ut på blankett enligt bilaga 7. Sedan domen skrivits ut på domstolen kompletteras domens sk RI-uppgift med uppgifter för bland annat framställning av statistik. Därefter sänds ett exemplar av domen till rikspolisstyrelsen för databehandling.

3.2 Bearbetning hos rikspolisstyrelsen (RPS)

De blanketter som inkommer till RPS från polis, åklagare och domstolar granskas till en början manuellt hos RPS för att konstatera att de är riktigt ifyllda. Samtidigt sker ev erforderlig komplettering av uppgifterna. Därefter stansas, kontrolleras och databehandlas uppgifterna.

I databehandlingen av uppgifterna ingår maskinella kontroller av uppgifterna samt upprättning av ev fel. Efter dessa kontroller införs ordnings- resp strafföreläggandena i särskilda sk bevakningsregister. Härvid bevakas att föreläggandena godkännes. För domarna bevakas maskinellt att uppgifter erhålles från domstolen om att domen vunnit laga kraft eller att domen fullföljts till högre rätt.

Inom RI finns en särskild rutin för framställning av registermeddelanden m m (RI-10). RPS gör för SCBs räkning varje månad ett uttag ur RI-10 av ordnings- och strafförelägganden som godkänts under föregående månad samt av domar och slutliga beslut som vunnit laga kraft eller fullföljts

till högre instans under föregående månad samt varannan månad ett uttag av åtalsunderlåtelse som åklagare meddelat beslut om under föregående månaden. Domar som lett till kriminalregisterpåföljd och åtalsunderlåtelse avseende grövre brott har före uttaget till SCB kompletterats med vissa uppgifter om tidigare kriminell belastning från person- och belastningsregistret (RI-06) inom RI.

3.3 Bearbetning hos SCB

Beskrivning av produktionsprocessen. Uppgifterna från RPS databehandlas hos SCB i ett antal program i vilka bl a domar från högsta domstolen och nådeärenden separeras till processstatistiken och granskning, bestämning av huvudbrott, rättning och dublettkontroll sker. Antalet fel som påträffas vid granskningen är i allmänhet mycket litet.

Uppgifter avseende 1973 vilka inkommit t o m mars 1974 ingår i den slutliga bearbetningen. Dessa uppgifter har kompletterats med uppgifter om kyrkobokföring för utländska medborgare. Detta material har därefter utgjort grund för tabellproduktionen.

Uppgifterna om personer som meddelats åtalsunderlåtelse och som ej erhålles från RPS utan insamlas direkt till SCB bearbetas manuellt.

4 FÖRÄNDRINGAR I LAGSTIFTNINGEN SEDAN FÖREGÅENDE ÅR

I detta avsnitt redovisas sådana förändringar i lagstiftningen som kan ha inverkan på statistiken.

1. Övergången till ett nytt bilregistersystem och införande av nya körkort och nytt körkortsregister har medfört en omarbetning av *trafiklagstiftningen*.

Vägförordningen (1951:648), vägtrafikkungörelsen (1951:743) och mopedförordningen (1960:134) har ersatts av nya författningar, nämligen fordonskungörelsen (1972:595), bilregisterkungörelsen (1972:599), körkortskungörelsen (1972:592), vägtrafikkungörelsen (1972:603), kungörelsen om arbetstid vid vägtransport m m (1972:602) och avgaskungörelsen (1972:596).

I trafikbrottslagen har bestämmelserna om vårdslöshet i trafik och smitning ändrats att gälla även den som för motordrivet fordon utanför väg.

Ändringarna har i viss utsträckning trätt i kraft den 1 januari 1973 och i övrigt den 1 maj 1973.

2. *Militära straff* och *disciplinmedel* har ändrats genom ny

lagstiftning. Ändringar har skett i brottsbalken, militära rättegångslagen och en ny »lag om disciplinstraff för krigsmän» har antagits.

Arreststraff för krigsmän har avskaffats. I stället har införts nytt disciplinstraff för krigsmän, benämnt fritidsstraff, vilket innebär förbud för den som är förlagd inom kasernområde (eller motsvarande) att under minst 8 högst 15 dagar på fritid vistas utanför detta område. Maximitiden för disciplinbot har höjts från 20 till 40 dagar. Vidare har möjligheterna utvidgats att använda tillrättavisning samt avskrivning av militära mål.

Lagstiftningen trädde i kraft den 1 juli 1973.

3. Tillämpningsområdet för åklagares möjligheter att utfärda *strafföreläggande* har utvidgats till att även omfatta brott mot sjömanslagen (1973:282), 64 § första stycket, 65, 66 §§, 67 § andra stycket och 70 §. Ändringen trädde i kraft den 1 juli 1973.

5 KVALITET OCH JÄMFÖRBARHET

I och med anslutning till RI torde kvaliteten på statistiken ha förbättrats genom att primärhandlingarna direkt ligger till grund för statistiken. Dessutom har möjligheterna att påträffa och åtgärda fel i primäruppgifterna utökats pga att flera olika avnämare — bl a den lagförda personen, kriminalvården, exekutionsväsendet — direkt använder uppgifter från RI i sin verksamhet. I den händelse en väsentlig uppgift är fel kan detta upptäckas vid systemets administrativa användning och rättas.

I och med tillkomsten av RI torde även bortfallet i statistiken ha reducerats. Ett visst bortfall förekommer dock pga att uppgifter avseende 1972 som kommit in senare än april 1973 ej ingår i 1972 års statistik.

Integreringen av åtalsunderlåtelse (för brott som omfattas av RPSs personbladsrutin) i det nya insamlingssystemet och det nya maskinella systemet från 1973 medför att statistiken över personer som meddelats åtalsunderlåtelse för år 1973 ej är helt jämförbar med statistiken för år 1972. Jämförbarheten med föregående års siffror för personerna som meddelats åtalsunderlåtelse påverkas främst av

- att åldern numera räknas vid tiden för åtalsunderlåtelsebeslutet
- att principerna för huvudbrottsbestämning ändrats för åtalsunderlåtelse som innehåller flera brott med samma straffskala
- att förändringar i lagstiftningen ägt rum.

Fr o m 1973 beräknas åldern för personerna som meddelats åtalsunderlåtelse på samma sätt som för personerna som godkänt ordningsföreläggande eller strafföreläggande eller som dömts fr o m 1972, dvs vid tidpunkten för beslutet och ej som tidigare vid tidpunkten för brottet. Tiden mellan brottet och åtalsunderlåtelsebeslutet kan beräknas till ca 6 månader.

I de fall en åtalsunderlåtelse innehåller flera brott med samma straffskala bestäms huvudbrottet på sådant sätt att brotten med samma straffskala ges samma sannolikhet att väljas som huvudbrottet. Denna princip har tillämpats, för domar, ordnings- och strafförelägganden som innehåller flera brott med samma straffskala, fr o m 1972. För tidigare är gällande att vid samma straffskala valdes det brott som hade det högsta brottsantalet. Om samma brottsantal förekom i lagföringen prioriterades brottsbalksbrott. Om dylika brott konkurrerade ansågs brottet med lägst kapitelnummer vara huvudbrott. Vid konkurrens inom samma kapitel valdes brottet med lägst paragrafnummer.

För att studera effekten av införandet av de ändrade principerna för huvudbrottsbestämningen har en specialbearbetning av 1971 års domar avseende grövre brott genomförts. Dessa domar har bearbetats enligt de nya principerna och utfallet har jämförts med uppgifterna som publicerats för 1971. Resultatet av denna bearbetning har redovisats i 1972 års publikation av domstols- och åklagarstatistiken (SOS Kriminalstatistik Del 2 Domstols- och åklagarstatistik 1972). Man torde kunna förutsätta att i stort sett motsvarande resultat gäller för åtalsunderlåtelseerna som för domarna.

I föregående års publikation lämnades även en utförligare redovisning av hur omläggningen av statistiken påverkat jämförbarheten (se avsnitten »Omläggning av statistiken» och »Definitioner, begrepp och jämförbarhet»).

De förändringar som inträffat i lagstiftningen sedan föregående år berör såväl personerna som meddelats åtalsunderlåtelse som personerna som godkänt ordningsföreläggande eller strafföreläggande eller som dömts och har redovisats i avsnitt 4.

6 DEFINITIONER OCH BEGREPP

I detta avsnitt förklaras vissa begrepp och lämnas definitioner såsom de har tillämpats i denna statistik.

Böter. För brott där böter ingår i straffskalan är den vanliga bötesformen *dagsböter*. De ådöms till ett antal av minst en och högst etthundratjugo. Beloppet för varje dagsbot

fastställs till mellan två och femhundra kronor med hänsyn till den tilltalades ekonomiska situation.

År ett visst högsta belopp, inte överstigande femhundra kronor, utsatt som böter, utgår det omedelbart i penningar, *penningböter* liksom, där böterna skall bestämmas efter särskild beräkningsgrund, *normerade böter*.

Domar. Härmed avses de brottmålsdomar som meddelas i första instans vid allmän domstol.

Grövre brott. Med grövre brott avses *dels* brott för vilket dömts till påföljd, som antecknas i kriminalregistret (se nedan) med undantag av brott för vilket dömts till överlämnande till sluten psykiatrisk vård eller vård i specialsjukhus för psykiskt utvecklingsstörda, *dels* brott för vilket dömts till överlämnande till vård enligt barnvårdslagen, *dels* brott för vilket dömts till överlämnande till vård enligt 1964 års lag med särskilda bestämmelser om unga lagöverträdare, barnvårdslagen 69 § eller rättegångsbalken 20:7 p 2 (i de fall den tidigare påföljden är ungdomsfängelse) och brottet enligt åklagarens bedömning är att anse som »grovt». Bedömningen sker efter riktlinjer som meddelats av SCB.

Huvudbrott. Om en lagföring avser flera brott av varierande svårhetsgrad räknas som huvudbrott det brott som har det svåraste straffet i sin straffskala. I de fall lagföringen innehåller flera brott med samma straffskala och inget annat brott ingår med ett strängare straff i sin straffskala, skall ettdera av de förstnämnda brotten väljas som huvudbrott. Vilket av brotten som i dessa fall skall räknas som huvudbrott har bestämts på sådant sätt att brotten med samma straffskala har getts samma sannolikhet att väljas som huvudbrott.

Det vanligaste är dock att en lagföring endast avser ett brott eller flera brott av olika svårhetsgrad. År 1972 dömdes t ex 30 440 personer för grövre brott. I endast 2 404 av dessa fall har flera brott med samma straffskala förekommit.

Huvudbrott under året. Huvudbrott under året bestäms på motsvarande sätt som huvudbrott vid respektive lagföring.

Huvudpåföljd. Om en och samma dom innehåller flera olika påföljder räknas som huvudpåföljd den strängaste påföljden i domen. Beträffande påföljdernas prioriteringsordning, se bilaga 4. Prioriteringsordningen har således endast betydelse i de fall påföljderna kan ingå i samma dom.

Kriminalregistret. I kriminalregistret antecknas de personer som dömts till följande påföljder:

- fängelse
- ungdomsfängelse
- internering
- skyddstillsyn
- villkorlig dom
- överlämnande till sluten psykiatrisk vård eller vård i specialsjukhus för psykiskt utvecklingsstörda
- överlämnande till öppen psykiatrisk vård
- samt om för brottet är stadgat fängelse, vård enligt lagen om nykterhetsvård.

Kyrkobokföring. I tabellerna med uppgifter om utländska medborgare lämnas uppgifter om kyrkobokföring i Sverige beträffande dömda utländska medborgare. Kyrkobokföringen regleras i folkbokföringsförordningen där det stadgas att man skall kyrkobokföras i den församling och på den fastighet där man är bosatt. I föreliggande redovisning bestäms datum för kyrkobokföringen till det vid tabellbearbetningen aktuella datumet för Registret över totalbefolkningen (RTB).

Lagförd person. Med lagförd person menas en person som antingen meddelats åtalsunderlåtelse, godkänt ordningsföreläggande eller strafföreläggande eller som fällt till ansvar i första instans i brottmål vid tingsrätt.

Nettoredovisning. I vissa tabeller lämnas en nettoredovisning av de personer som meddelats åtalsunderlåtelse eller som dömts. Detta innebär att en person endast redovisas en gång i tabellen eller kolumnen oavsett om han meddelats åtalsunderlåtelse eller dömts flera gånger under året.

Ordningsföreläggande. Bestämmelser om föreläggande av ordningsbot (= ordningsföreläggande) finns i 48 kap rättegångsbalken och i ordningsbotkungörelsen (1968:199). Ordningsföreläggande utfärdas av polisman eller åklagare och innebär att han skriftligen förelägger den misstänkte ett bötesstraff (= ordningsbot) för ett brott. Dessa brott är av lindrigare slag, tex fylleri, förargelseväckande beteende. Riksåklagaren bestämmer för vilka brott ordningsföreläggande kan utfärdas och vilket belopp som skall utgå. Straffet kan endast utgöras av penningböter. Högsta belopp som ordningsföreläggande kan utgå med är 250 kr för enkelt brott respektive 400 kr som gemensamt straff för flera brott. I föreliggande redovisning ingår endast sådana förelägganden

som godkänts under kalenderåret 1973. Beträffande blankettens utformning, se bilaga 5.

Person. I de flesta tabellerna räknas varje lagförd person som en person vid varje tillfälle som vederbörande lagförts under redovisningsåret 1973. Om nettoredovisning förekommer vilket endast är fallet i ett fåtal tabeller eller tabellkolumner har detta speciellt angetts.

Strafförelägganden. Bestämmelserna om strafföreläggande finns i 48 kap rättegångsbalken och i strafföreläggandekungörelsen (1970:60). Strafföreläggande utfärdas av åklagare för brott för vilket inte svårare straff än böter stadgas eller i vissa fall för brott i vilkas straffskalor ingår fängelse i högst sex månader, tex snatteri, skadegörelse, ringa varusmuggling. Högsta straff som kan åläggas genom strafföreläggande är 50 dagsböter för enkelt brott respektive 60 dagsböter som gemensamt straff för flera brott. I föreliggande redovisning ingår endast sådana förelägganden som godkänts under kalenderåret 1973. Beträffande blankettens utformning, se bilaga 6.

Vissa lagrum som återopas i tabellerna

Brottsbalken 33 kap 2 § (BrB 33:2). Denna paragraf tillämpas för personer som begått brott »under inflytande av sinnessjukdom, sinnesslöhet eller annan själslig abnormitet av så djupgående natur, att den måste anses jämställd med sinnessjukdom». Dessa personer kan endast dömas till överlämnande till särskild vård, böter, skyddstillsyn eller förklaras fria från påföljd. I tabellerna särredovisas de personer som enligt denna paragraf antingen dömts till skyddstillsyn eller förklarats fria från påföljd.

Brottsbalken 34 kap 1 § punkt 1 (BrB 34:1 p 1). Detta lagrum tillämpas i de fall en person som dömts till fängelse, ungdomsfängelse, internering, skyddstillsyn eller villkorlig dom under tiden före domen begått eller innan påföljden till fullo verkställts begår annat brott. Enligt punkt 1 kan rätten förordna att den tidigare ådömda påföljden även skall avse det andra brottet.

Ålder. Uppgifterna om ålder avser åldern vid tiden för åklagarbeslutet, ordningsföreläggandet, strafföreläggandet resp domen.

Åtalsunderlåtelse. Åtalsunderlåtelse kan meddelas enligt följande bestämmelser:

- lagen 20 mars 1964 med särskilda bestämmelser om unga lagöverträdare 1 § (1964 års lag). Den tillämpas på ungdomar under 18 år, om annan samhällsåtgärd vidtas och det ej finns särskild anledning att lagsöka personen.
- lagen 29 april 1960 om samhällets vård av barn och ungdom 69 § (barnavårdslagen, 69 par). Den avser ungdomar, som misstänkts för att ha begått brott under tiden de är inskrivna vid ungdomsvårdsskola.
- rättegångsbalken 20 kap 7 §. Åklagare må besluta att icke tala å brott:
 1. (RB 20:7 p 1) om det kan antagas, att i händelse av lagföring annan påföljd än böter icke skulle komma att ådömas och den misstänktes lagföring ej finnes påkallad ur allmän synpunkt.
eller
 2. (RB 20:7 p 2) om brottet förövats, innan den misstänkte dömts för annat av honom förövat brott eller till fullo undergått straff eller annan påföljd för sådant brott, och det är uppenbart, att brottet i jämförelse med det andra brottet är med hänsyn till påföljden utan nämnvärd betydelse. (I tabellerna särredovisas under denna punkt de personer som undergår vård i ungdomsfängelse.)
eller
 3. (RB 20:7 p 3) om det i annat fall av särskilda skäl är uppenbart, att påföljd ej erfordras för att avhålla den misstänkte från vidare brottslighet och att det med hänsyn till omständigheterna ej heller är påkallat, att åtal väckes. (Redovisning av personer som meddelats åtalsunderlåtelse enligt denna punkt sker endast i tabell A och D i avsnittet »Sammanfattning och vissa resultat» samt i tabellerna 1 och 3).
eller
 4. (RB 20:7 p 4) om brottet uppenbarligen begåtts under inflytande av sådan själslig abnormitet, som avses i 33 kap 2 § brottsbalken samt slutna psykiatrisk vård eller vård i vårdhem eller specialsjukhus för psykiskt utvecklingsstörda kommer till stånd utan lagföring och åtal ej är påkallat av särskilda skäl.
- lagen 27 juli 1954 om nykterhetsvård (57 §). (Nykterhetsvårdslagen, 57 par.) Den avser personer som begått lindrigare brott under tiden de är intagna på nykterhetsvårdsanstalt.

7 EJ PUBLICERADE UPPGIFTER

Förutom de i publikationerna redovisade tabellerna finns ett antal maskintabeller, som avser domstols- och åklagarstatistiken, tillgängliga hos SCB, nämligen:

- Personer som meddelats åtalsunderlåtelse, godkänt ordningsföreläggande eller strafföreläggande eller som dömts efter samtliga lagrum i lagföringen, kön och eventuellt utländskt medborgarskap, 1973.
- Personer som godkänt ordningsföreläggande eller strafföreläggande eller som dömts efter huvudbrott och samtliga påföljder i domen, 1973.
- Personer som godkänt ordningsföreläggande eller strafföreläggande eller som dömts efter huvudbrott och huvudpåföljd, 1973. Män. (Tabellen motsvarar tabell 9 i föreliggande publikation men avser endast män.)
- Utländska medborgare som dömts, efter medborgarskap, huvudbrott under året och ålder vid tiden för den dom som avser huvudbrottet. Kyrkobokförda män. (Tabellen motsvarar tabell 13 i publikationen men avser endast kyrkobokförda män.)
- Utländska medborgare som godkänt strafföreläggande eller som dömts, efter huvudbrott och huvudpåföljd. Kyrkobokförda.
- Utländska medborgare som godkänt strafföreläggande eller som dömts, efter huvudbrott och huvudpåföljd. Ej kyrkobokförda.

Hänvändelse beträffande innehållet i dessa tabeller kan göras till enheten för rätts- och socialvårdsstatistik, sektionen för kriminalstatistik vid SCB.

Det finns även möjlighet att göra andra statistikuttag ur domstols- och åklagarstatistiken. Därvid bör hänvändelse göras till enheten för rätts- och socialvårdsstatistik, sektionen för kriminalstatistik vid SCB. De variabler som ingår i SCBs domstols- och åklagarstatistik redovisas i bilaga 11.

8 RÄTTSSTATISTIKEN

SCBs rättsstatistik består av dels kriminalstatistiken och dels processtatistiken. De statistikgrenar som ingår i SCBs kriminalstatistik är polisstatistik, domstols- och åklagarstatistik, statistik över verkställan av dom samt statistik över återfall i

Schema över de delar av det rättsliga förlöppet från brott till påföljd som berörs av kriminalstatistiken

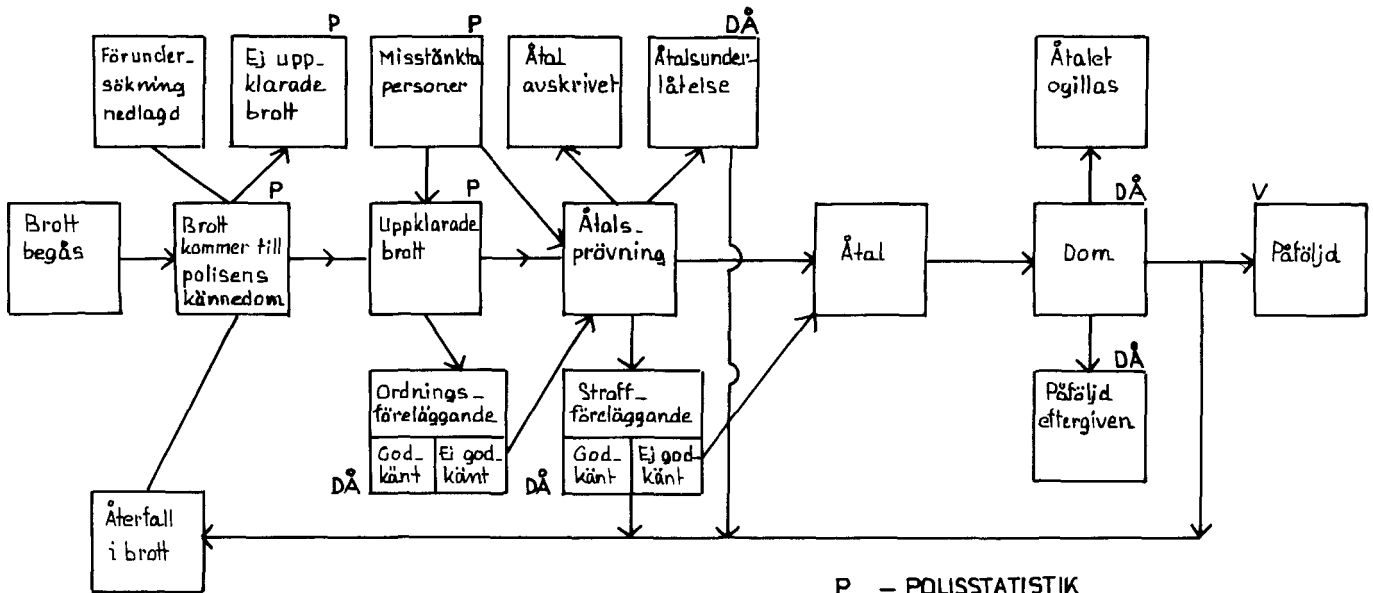

P = POLISSTATISTIK

DÅ = DOMSTOLS- OCH ÅKLAGARSTATISTIK

V = STATISTIK ÖVER VERKSTÄLLAN AV DOM

Å = STATISTIK ÖVER ÅTERFALL I BROTT

brott. Utanför SCB produceras även viss rättsstatistik. Bland andra utarbetar kriminalvårdsstyrelsen statistik över kriminalvården. Denna statistik publiceras årligen under rubriken »Kriminalvården» i serien Sveriges Officiella Statistik (SOS).

En översiktlig bild av förloppet inom berörda delar av rättsväsendet från den tidpunkt, då ett brott kommer till polisens kännedom till tidpunkten för ett eventuellt återfall, samt från vilka skeden i detta förlopp de uppgifter härrör som redovisas i de olika grenarna av kriminalstatistiken, ges i schemat på sid 23.

I de följande avsnitten ges en kortfattad beskrivning över den av SCB publicerade rättsstatistiken. I bilaga 12 ges dessutom en översikt över den redovisning som ingår i kriminalstatistiken.

8.1 Kriminalstatistiken

Polisstatistiken redovisar uppgifter som registrerats hos polisen om anmälda brott, uppklarade brott och vissa uppgifter om för brott skäligen misstänkta personer. Statistiken framställs dels som preliminär månatlig statistik, publicerad i Statistiska meddelanden undergrupp R, dels som definitiv årsstatistik, publicerad i del 1 under rubriken »Kriminalstatistik» i serien Sveriges Officiella Statistik (SOS).

Domstols- och åklagarstatistiken redovisar uppgifter om personer som meddelats åtalsunderlåtelse, godkänt ordningsföreläggande eller strafföreläggande eller som dömts. Domstols- och åklagarstatistiken publiceras årligen dels i föreliggande rapport dels i Statistiska meddelanden innehållande preliminära uppgifter om huvudbrott och huvudpåföljder, uppgifter om den grövre brottsligheten samt uppgifter om huvudbrott och bibrott.

Statistiken över verkställan av dom omfattar verkställigheten av påföljderna fängelse (utom fängelse som förvandlingsstraff för böter), ungdomsfängelse, internering och skyddstillsyn. Statistiken redovisar avslutad vård såväl inom som utom anstalt. Uppgifterna publiceras årligen i Statistiska meddelanden.

Statistiken över återfall i brott omfattar en uppföljning av en årgång domar och beslut om åtalsunderlåtelse avseende grövre brott under en viss period. Redovisning sker av eventuella återfall i brott konstaterade genom nya domar eller beslut om åtalsunderlåtelse avseende grövre brott.

Statistiken baseras på uppgifter från domstols- och åklagarstatistiken. Den publiceras årligen i Statistiska meddelanden.

8.2 Processtatistiken

Processtatistiken redovisar uppgifter om domstolarnas, överexekutoreernas och rättshjälpsanstalternas verksamhet samt den fria utomprocessuella rättshjälpen. Den återfinns i publikationen »Domstolarna» i serien SOS och kommer ut årligen. Dessutom redovisas årligen in-teckningsstatistik i Statistiska meddelanden.

9 ÖVERSIKT ÖVER TABELLREDOVISNINGEN

I samband med integreringen av personerna som meddelats åtalsunderlåtelse i det nya maskinella bearbetningssystemet har redovisningen av dessa personer kunnat utökas med tabellerna 6 och 7 i denna publikation. Som följd härav har jämfört med 72 års publikation, de efterföljande tabellerna numrerats om. Tabellerna är i denna publikation uppdelade efter sitt innehåll på följande grupper:

	Tabell
1 Historiska översiktstabeller	1— 2
2 Översiktstabell för år 1973	3
3 Personer som meddelats åtalsunderlåtelse, godkänt ordningsföreläggande eller strafföreläggande eller som dömts	4
4 Personer som meddelats åtalsunderlåtelse	5— 8
5 Personer som godkänt ordningsföreläggande eller strafföreläggande eller som dömts	9—11
6 Personer som meddelats åtalsunderlåtelse eller som dömts	12—13
7 Personer som dömts	14—16

Förändringar i strafflagstiftningen och i redovisningen komplicerar utformningen av historiska översiktstabeller. I tabellerna 1 och 2 har kolumnrubrikerna utformats i enlighet med brottsbalkens terminologi och de i samband med brottsbalkens ikraftträdande fastlagda nya åtalsreglerna. Påföljder och åtalseftergiftsinstitut enligt äldre rätt samt övriga förändringar i lagstiftningen eller redovisningen har angivits i noter till tabellerna.

Diagram 1 Personer som godkänt strafföreläggande eller som dömts, 1973, på 100 000 av medelfolkmängden

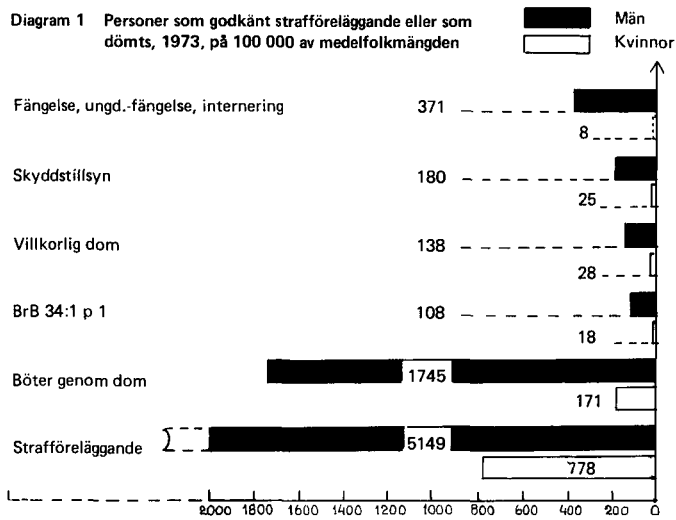

Diagram 2 Personer som dömts till kriminalregisterpåföljd, 1965–1973

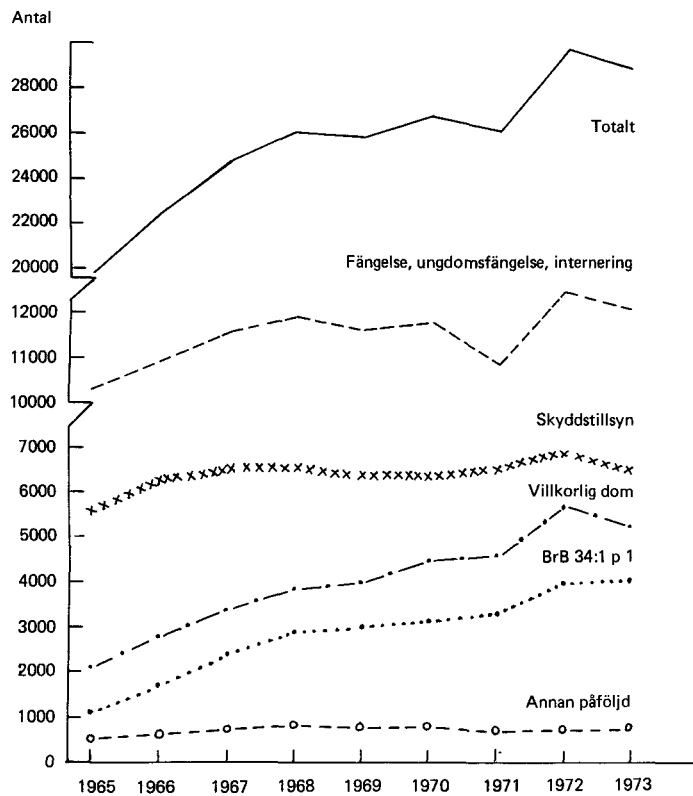
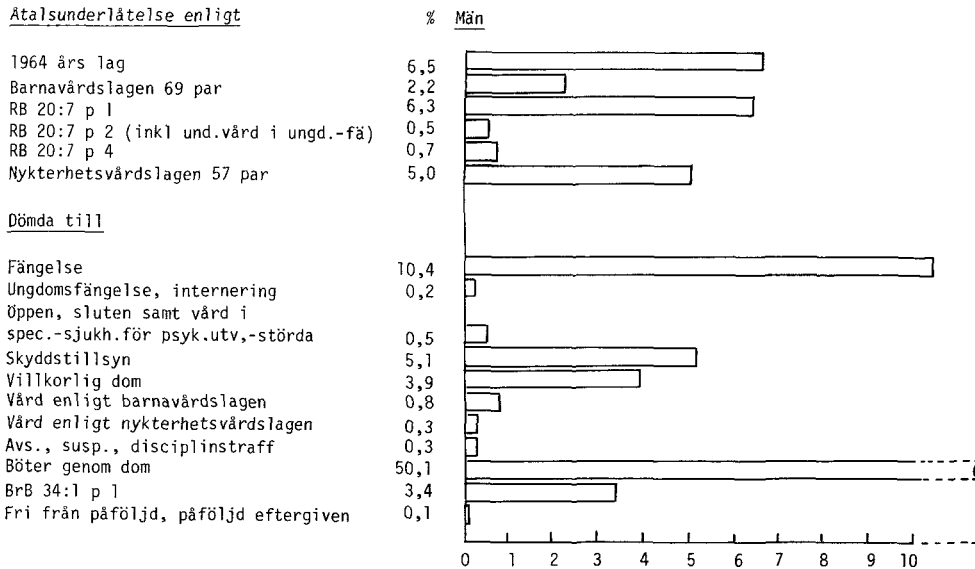

Diagram 3 Personer som meddelats åtalsunderlåtelse efter lagrum enligt vilket åklagarens beslut meddelats och personer som dömts efter huvudpåföljd, 1973. Procentuell andel av samtliga män resp kvinnor som meddelats åtalsunderlåtelse eller som dömts

Åtalsunderlåtelse enligt



Åtalsunderlåtelse enligt

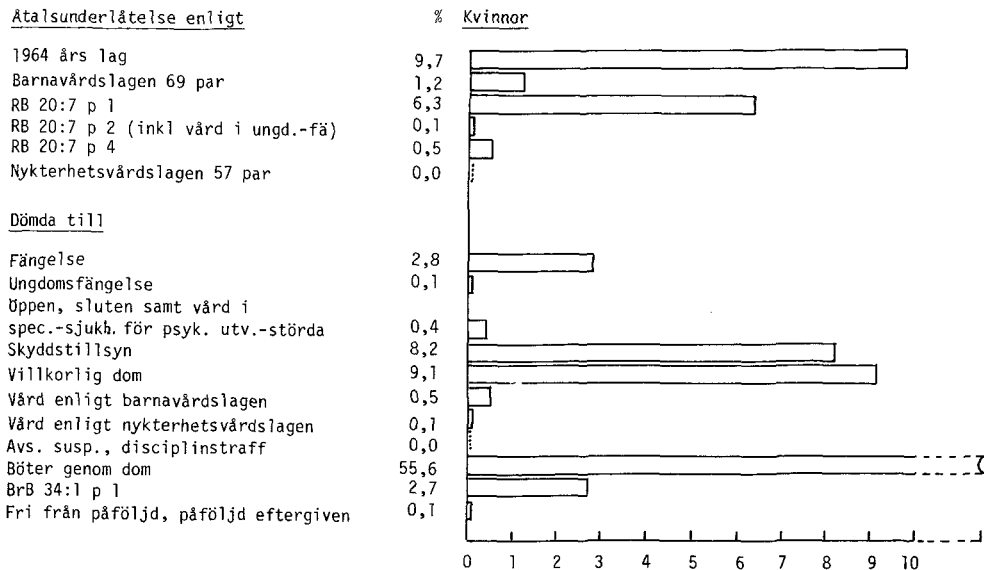
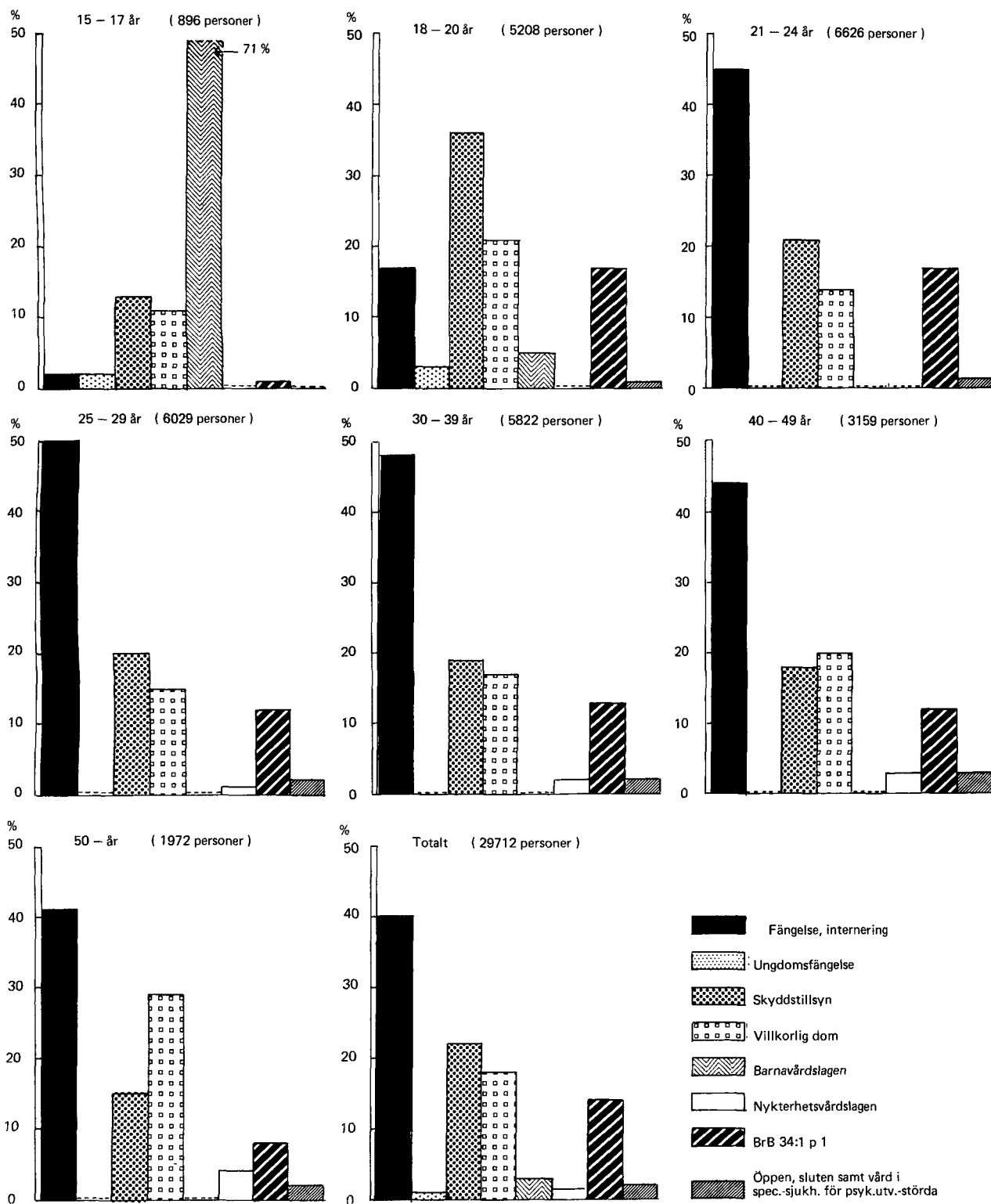

Diagram 4 Personer som dömts i domstol utom dömda till böter, efter påföljd i olika åldersklasser, 1973. Procentuell andel av samtliga dömda i åldersklassen (utom bötfällda)



Tabell 1 Personer som meddelats åtalsunderlåtelse, godkänt ordningsföreläggande eller strafföreläggande eller som dömts 1935–1973, totalt och på 100 000 av den straffmyndiga medelfolkmängden

Persons whom the prosecutor has decided not to prosecute, as well as persons who have consented to a summary fine or a summary penalty or who have been sentenced 1935–1973, totally and per 100 000 of the mean population above 15 years of age

År ¹	Dömda till				Summa domar SF, OF ^{2,3}	Åtalsunderlåtelse		Totalt	
	Kriminalregisterpåföljd			Annan påföljd ³		Totalt ⁴	därav enl 1964 års lag		
	Män	Kvinnor	Summa ²		därav exkl slutn psyk.-vård				
1935–39	5 812	505	6 317	..	133 088	139 405	–	–	139 405
1940–44	9 296	1 193	10 489	..	148 581	159 070	829	..	159 899
1945–49	8 076	782	8 858	..	144 280	153 138	4 443	..	157 581
1950–54	10 913	741	11 654	..	189 302	200 956	12 029	..	212 985
1955–59	15 824	827	16 651	..	343 257	359 908	21 901	..	381 809
1960–64	19 773	1 167	20 940	..	369 331	390 271	28 313	..	418 584
1965	18 605	1 127	19 732	19 395	317 092	336 824	25 988	4 931	362 812
1966	20 997	1 384	22 381	22 011	375 630	398 011	30 025	6 011	428 036
1967	23 135	1 575	24 710	24 309	434 084	458 794	30 027	6 172	488 821
1968	24 304	1 749	26 053	25 623	411 719	437 772	30 556	6 708	468 328
1969	24 011	1 833	25 844	25 414	376 084	401 928	27 903	7 452	429 831
1970	24 738	1 956	26 694	26 280	364 942	391 636	26 131	7 751	417 767
1971	24 258	1 873	26 131	25 696	369 883	396 014	29 700	8 856	425 714
1972	27 451	2 389	29 840	29 391	393 333	423 173	31 748	9 169	454 921
1973	26 413	2 349	28 762	28 326	444 097	472 859	31 635	8 531	504 494
På 100 000 av den straffmyndiga medelfolkmängden									
1935–39	240	20	128	..	2 699	2 827	–	–	2 827
1940–44	368	46	205	..	2 903	3 108	16	..	3 124
1945–49	309	29	168	..	2 729	2 897	84	..	2 981
1950–54	406	27	214	..	3 480	3 694	221	..	3 915
1955–59	568	29	296	..	6 091	6 387	389	..	6 776
1960–64	673	39	353	..	6 235	6 588	477	..	7 065
1965	614	37	323	317	5 186	5 509	425	..	5 934
1966	686	45	363	357	6 085	6 448	486	..	6 934
1967	750	50	397	391	6 980	7 377	483	1 851	7 860
1968	784	55	416	410	6 582	6 998	488	2 033	7 486
1969	769	58	410	403	5 966	6 376	443	2 281	6 819
1970	784	61	419	413	5 733	6 152	410	2 383	6 562
1971	763	58	407	401	5 767	6 174	463	2 733	6 637
1972	862	73	465	457	6 113	6 578	489	2 738	7 067
1973	829	72	446	439	6 887	7 333	491	2 641	7 823

1) För åren 1935–39, 1940–44 . . . 1960–64 redovisas årsgenomsnittsvärden.

2) För tiden före år 1965 ingår ej straffrifyklarade jml SL 5:5 i redovisningen.

3) Uppgifter om antalet enligt lagen om parkeringsbot inbetalade parkeringsböter ingår ej i redovisningen. Lagen om parkeringsbot har tillämpats fr o m 1961 (under de första åren dock endast på försök i vissa polisdistrikt).

4) För tiden före år 1955 är medtagna endast beslut om åtalseftergift enligt 1944 års lag och RB 20:7 p 1. För tiden 1955–64 har redovisningen utökats med beslut om åtalseftergift enligt ungdomsfängelselagen och barnavårdslagen, för tiden 1965–67 med beslut enligt RB 20:7 p 3 och 4 och fr o m 1968 även med beslut enligt RB 20:7 p 2 (andra fall än förut till ungdomsfängelse dömda). Fr o m 1968 ges således en total redovisning av personer som meddelats åtalsunderlåtelse.

Tabell 2 Personer som dömts till kriminalregisterpåföljd efter påföljd 1935–1973 totalt och på 100 000 av den straffmyndiga medelfolkmängden

Persons sentenced to a sanction that must be registered in the General Criminal Register, by sanction 1935–1973, totally and per 100 000 of the mean population above 15 years of age

År ¹	Fängelse ²	Ungdomsfängelse	Internering ³	Villkorlig dom och skyddstillsyn ⁴	Annan påföljd ⁵	Summa
1935–39	3 239	62	30	2 065	921	6 317
1940–44	4 882	264	59	3 811	1 473	10 489
1945–49	4 115	197	152	3 921	473	8 858
1950–54	5 669	155	253	5 082	495	11 654
1955–59	9 615	252	328	5 685	771	16 651
1960–64	11 309	417	460	7 693	1 061	20 940
1965	9 945	555	624	8 071	537	19 732
1966	10 703	503	600	9 966	609	22 381
1967	11 430	521	691	11 298	770	24 710
1968	11 811	501	741	12 151	849	26 053
1969	11 562	448	723	12 297	814	25 844
1970	11 839	439	640	12 948	828	26 694
1971	10 960	390	644	13 389	748	26 131
1972	12 207	217	56	12 606	4 754	29 840
1973	11 876	196	55	11 806	4 829	28 762
På 100 000 av den straffmyndiga medelfolkmängden						
1935–39	66	1	1	42	19	128
1940–44	95	5	1	75	29	205
1945–49	78	4	3	74	9	168
1950–54	104	3	5	93	9	214
1955–59	171	5	6	101	14	296
1960–64	191	7	8	130	18	354
1965	163	9	10	132	9	323
1966	173	8	10	161	10	363
1967	184	8	11	182	12	397
1968	189	8	12	194	14	417
1969	183	7	12	195	13	410
1970	186	7	10	203	13	419
1971	171	6	10	209	12	407
1972	190	3	1	196	74	464
1973	184	3	1	183	75	446

1) För åren 1935–39, 1940–44 1960–64 redovisas årsgenomsnittsvärden.

2) Före år 1965 ovillkorligt straffarbete eller fängelse.

3) Före år 1965 förvaring och internering.

4) Före år 1965 villkorlig dom (med resp utan utsatt straff).

5) Före år 1965 ovillkorliga dagsböter, t o m 30.6.1947 tvångsuppfostran. Fr o m år 1965 överlämnande till särskild vård, varom anteckning görs i kriminalregistret. Fr o m 1972 redovisas förordnanden enligt BrB 34:1 p 1 som annan påföljd och ej på resp påföljd (fängelse, ungdomsfängelse, internering, villkorlig dom och skyddstillsyn) som för åren 1965–71.

Tabell 3 Personer som meddelats åtalsunderlåtelse, godkänt ordningsföreläggande eller strafföreläggande eller som dömts, efter kön och huvudbrott 1973, totalt och på 100 000 av den straffmyndiga medelfolkmängden

Persons whom the prosecutor has decided not to prosecute, as well as persons who have consented to a summary fine or a summary penalty or who have been sentenced, by sex and principal crime 1973, totally and per 100 000 of the mean population above 15 years of age

Huvudbrott	Åtalsunderlåtelser		Ordningsförelägg.		Strafföreläggande		Domar		Totalt M + Kv
	M + Kv	M	M + Kv	M	M + Kv	M	M + Kv	M	
Brott mot person	662	609	—	—	610	539	5 929	5 662	7 201
därav									
Mord, dråp, misshandel	299	274	—	—	303	272	3 904	3 739	4 506
Förmögenhetsbrott	14 805	13 171	—	—	6 280	4 303	22 680	19 958	43 765
därav									
Stöld o d	11 678	10 451	—	—	5 272	3 371	13 578	12 128	30 528
Brott mot allmänheten	176	154	—	—	—	—	1 107	913	1 283
Brott mot staten	8 710	..	37 306	36 332	26 166	24 367	9 191	8 753	81 373
Summa brott mot BrB	24 353	..	37 306	36 332	33 056	29 209	38 907	35 286	133 622
Trafikbrott	3 997	..	152 512	..	124 038	107 262	38 916	35 906	319 463
Narkotikastraffl./-förordning	1 421	..	—	—	234	203	1 385	1 195	3 040
Skattestraffl./skattebrottsl.	9	..	—	—	—	—	2 868	2 513	2 877
Övriga brott	1 855	..	2 303	1 839	32 114	27 397	9 220	8 399	45 492
Totalt	31 635	..	192 121	..	189 442	164 071	91 296	83 299	504 494
På 100 000 av den straffmyndiga medelfolkmängden									
Brott mot person	10	19	—	—	9	17	92	178	112
därav									
Mord, dråp, misshandel	5	9	—	—	5	9	61	117	70
Förmögenhetsbrott	230	413	—	—	97	135	352	626	679
därav									
Stöld o d	181	328	—	—	82	106	211	381	473
Brott mot allmänheten	3	5	—	—	—	—	17	29	20
Brott mot staten	135	..	579	1 140	406	765	143	275	1 262
Summa brott mot BrB	378	..	579	1 140	513	917	603	1 107	2 072
Trafikbrott	62	..	2 365 ¹	..	1 923	3 366	603	1 127	4 954
Narkotikastraffl./-förordning	22	..	—	—	4	6	21	38	47
Skattestraffl./skattebrottsl.	0	..	—	—	—	—	44	79	45
Övriga brott	29	..	36	58	498	860	143	264	705
Totalt	491	..	2 979	..	2 938	5 149	1 416	2 614	7 823

1) Inkl ordningsförelägganden avseende förseelser mot vägtrafikförfattningar.

Tabell 4.1 Personer som meddelats åtalsunderlåtelse¹, efter lagrum enligt vilket åklagarens beslut meddelats och personer som godkänt ordningsföreläggande² eller strafföreläggande eller som dömts, efter huvudpåföljd samt efter ålder, 1973. Män och kvinnor

Persons whom the prosecutor has decided not to prosecute, by section of the law according to which the prosecutor has made his decision and persons who have consented to a summary fine or a summary penalty or who have been sentenced, by principal sanction and by age, 1973. Men and women

LAGRUM ENLIGT VILKET ÅKLAGARENS BESLUT MEDDELATS/HUVUDPÅFÖLJD	ÅLDER VID TIDEN FÖR ÅKLAGARBESLUTET/FÖRELÄGGANDET/DOMEN								TOTALT	NETTO PER RAD
	15-17	18-20	21-24	25-29	30-39	40-49	50-59	60-		
ÅTALSUNDERLÅTELSE ENLIGT										
1964 RRS LAG	7724	423	1	-	-	-	-	-	8148	6834
BARNVÅRDSLAGEN, 69 PAR	1548	979	35	-	-	-	-	-	2562	964
RB 20:7 P1 (UTOM VISSA BAGATELL- BROTT)	567	554	459	334	349	235	193	208	2899	2833
RB 20:7 P2 (UND VÅRD I UNGD.FÄNG)	11	328	210	20	24	5	1	-	599	396
RB 20:7 P2 (ÖVRIGA FALL)	167	673	941	964	953	476	202	66	4442	3761
RB 20:7 P4	13	88	194	246	165	87	37	18	848	596
NYKTERHETSVÅRDSLAGEN, 57 PAR	-	1	12	44	68	53	43	8	229	205
ÖVRIGA ÅTALSUNDERLÅTELSE	-	-	-	-	-	-	-	-	-	-
SUMMA ÅTALSUNDERLÅTELSE	10030	3046	1852	1608	1559	856	476	300	19727	14955
DÖMDA TILL										
FÄNGELSE	14	889	2984	3016	2766	1394	672	141	11876	11076
UNGDOMSFÄNGELSE	18	175	3	-	-	-	-	-	196	193
INTERNERING	-	-	1	18	22	11	3	-	55	55
SLUTEN PSYK VÅRD	-	28	72	109	104	66	22	10	411	399
VÅRD I SPEC.SJH F PSYK UTV.STÖRDA	1	6	8	3	5	2	-	-	25	25
ÖPPEN PSYK VÅRD	-	1	1	7	7	12	2	-	30	30
SKYDDSTILLS, BRB 33:2 EJ TILLÄMP	116	1829	1396	1197	1090	555	238	55	6476	6460
DÄRAV MED ANSTALTSBEHANDLING	-	165	98	48	15	4	-	-	330	329
SKYDDSTILLSYN, BRB 33:2 TILLÄMPAD	1	4	11	12	18	12	6	3	67	67
VILLKORLIG DOM	101	1114	985	874	976	641	413	159	5263	5250
VÅRD ENLIGT BARNVÅRDSLAGEN	634	279	5	-	-	-	-	-	918	866
VÅRD ENLIGT NYKTERHETSVÅRDSLAGEN	-	1	15	55	97	101	66	16	351	335
AVSÄTTNING	-	-	1	-	-	-	-	-	1	1
SUSPENSION	-	1	-	2	5	3	6	-	17	17
BÜTER GENOM DOM	2486	5804	8782	11059	13979	9131	6477	3472	61190	57508
BÜTER GENOM STRAFFÖRELÄGG(=SF)	12440	15480	29940	40738	43373	24627	15086	7758	189442	..
BÜTER GENOM ORDNINGSFÖRELÄGG(=OF)	179	4009	4793	5313	8072	8226	5698	3319	39609	..
DISCIPLINSTRAFF	2	122	132	16	10	3	3	-	288	284
BRB 34:1 P1 TILLÄMPAD	11	882	1145	738	737	365	145	21	4044	3698
FRI FRÅN PÅFÖLJD	-	-	2	3	3	1	-	1	10	10
PÅFÖLJD EFTERGIVEN	4	7	13	14	10	8	14	8	78	78
SUMMA DOMAR, SF OCH OF	16007	30631	50289	63174	71274	45158	28851	14963	320347	..
DÄRAV DOMAR	3388	11142	15556	17123	19829	12305	8067	3886	91296	82163
SUMMA ÅTALSUNDERLÅTELSE, DOMAR, SF OCH OF										
DÄRAV ÅTALSUNDERLÅTELSE OCH DOMAR	26037	33677	52141	64782	72833	46014	29327	15263	340074	..
	13418	14188	17408	18731	21388	13161	8543	4186	111023	92769

1) ENDAST ÅTALSUNDERLÅTELSE AVSEENDE BROTT SOM OMFATTAS AV RPS:S PERSONBLADSRUTIN.

2) UTOM FÖR FÖRSEELSE MOT VÄGTRAFIKFÖRFATTNINGAR

3) I DENNA KOLUMN REDOVISAS EN PERSON SOM DÖMTS TILL SAMMA PÅFÖLJD FLERA GÅNGER UNDER ÅRET ENDAST EN GÅNG. HAR PERSONEN UNDER ÅRET DÖMTS TILL OLIKA PÅFÖLJDER, REDOVISAS DENNE EN GÅNG PER PÅFÖLJD. I SUMMARADEN REDOVISAS DOCK PERSONERNA ENDAST EN GÅNG.

Tabell 4.2 Personer som meddelats åtalsunderlåtelse¹, efter lagrum enligt vilket åklagarens beslut meddelats och personer som godkänt ordningsföreläggande² eller strafföreläggande eller som dömts, efter huvudpåföljd samt efter ålder, 1973. Män

Persons whom the prosecutor has decided not to prosecute, by section of the law according to which the prosecutor has made his decision and persons who have consented to a summary fine or a summary penalty or who have been sentenced, by principal sanction and by age, 1973. Men

LAGRUM ENLIGT VILKET ÅKLAGARENS BESLUT MEDDELATS/HUVUDPÅFÖLJD	ÅLDER VID TIDEN FÖR ÅKLAGARBESLUTET/FÖRELÄGGANDET/DOMEN								TOTALT	NETTO PER RAD
	15-17	18-20	21-24	25-29	30-39	40-49	50-59	60-		
ÅTALSUNDERLÅTELSE ENLIGT										
1964 RRS LAG	6807	369	1	-	-	-	-	-	7177	5930
BARNAVÅRDSLÅGEN, 69 PAR	1502	903	32	-	-	-	-	-	2437	871
RB 20:7 P1 (UTOM VISSA BAGATELL- BROTT)	432	453	391	280	278	170	136	123	2263	2202
RB 20:7 P2 (UND VÅRD I UNGD.FÅNG)	11	325	209	18	24	5	1	-	593	390
RB 20:7 P2 (ÖVRIGA FALL)	162	626	890	913	896	451	193	55	4186	3532
RB 20:7 P4	13	82	184	229	156	83	34	18	799	554
NYKTERHETSVÅRDSLÅGEN, 57 PAR	-	1	10	44	66	53	43	8	225	201
ÖVRIGA ÅTALSUNDERLÅTELSE	-	-	-	-	-	-	-	-	-	-
SUMMA ÅTALSUNDERLÅTELSE	8927	2759	1717	1484	1420	762	407	204	17680	13086
DÖMDA TILL										
FÅNGELSE	10	870	2905	2943	2700	1364	664	139	11595	10811
UNGDOMSFÅNGELSE	18	167	3	-	-	-	-	-	188	185
INTERNERING	-	-	1	18	21	11	3	-	54	54
SLUTEN PSYK VÅRD	-	25	69	104	97	61	21	10	387	375
VÅRD I SPEC.SJH F PSYK UTV.STÖRDA	1	6	8	2	3	2	-	-	22	22
ÖPPEN PSYK VÅRD	-	-	1	5	5	6	2	-	19	19
SKYDDSTILLS, BRB 33:2 EJ TILLÄMP	104	1633	1173	1046	956	478	220	51	5661	5645
DÄRAV MED ANSTALTSBEHANDLING	-	159	86	45	14	3	-	-	307	306
SKYDDSTILLSYN, BRB 33:2 TILLÄMPAD	1	4	10	9	16	11	6	2	59	59
VILLKORLIG DOM	97	999	820	694	796	493	323	132	4354	4344
VÅRD ENLIGT BARNAVÅRDSLÅGEN	615	253	4	-	-	-	-	-	872	820
VÅRD ENLIGT NYKTERHETSVÅRDSLÅGEN	-	1	11	54	94	96	66	14	336	321
AVSÄTTNING	-	-	-	-	-	-	-	-	-	-
SUSPENSION	-	1	-	2	5	3	6	-	17	17
BÖTER GENOM DOM	2329	5363	8053	10029	12657	8195	5808	3170	55604	52076
BÖTER GENOM STRAFFÖRELÄGG(=SF)	11278	13882	26105	35162	37191	21053	12837	6563	164071	..
BÖTER GENOM ORDNINGSFÖRELÄGG(=OF)	165	3810	4540	5050	7772	7992	5580	3262	38171	..
DISCIPLINSTRAFF	2	122	132	16	10	3	3	-	288	284
BRB 34:1 P1 TILLÄMPAD	10	839	1059	667	691	344	139	21	3770	3444
FRI FRÅN PÅFÖLJD	-	-	1	3	3	1	-	1	9	9
PÅFÖLJD EFTERGIVEN	3	5	10	12	8	8	11	7	64	64
SUMMA DOMAR, SF OCH OF	14633	27980	44905	55816	63025	40121	25689	13372	285541	..
DÄRAV DOMAR	3190	10288	14260	15604	18062	11076	7272	3547	83299	74541
SUMMA ÅTALSUNDERLÅTELSE, DOMAR, SF OCH OF										
DÄRAV ÅTALSUNDERLÅTELSE OCH DOMAR	12117	13047	15977	17088	19482	11838	7679	3751	100979	83513

1) ENDAST ÅTALSUNDERLÅTELSE AVSEENDE BROTT SOM OMFATTAS AV RPS:S PERSONBLADSRUTIN.

2) UTOM FÖRSEELSE MOT VÄGTRAFIKFÖRFATTNINGAR.

3) I DENNA KOLUMN REDOVISAS EN PERSON SOM DÖMTS TILL SAMMA PÅFÖLJD FLERA GÅNGER UNDER ÅRET ENDAST EN GÅNG. HAR PERSONEN UNDER ÅRET DÖMTS TILL OLIKA PÅFÖLJDER, REDOVISAS DENNE EN GÅNG PER PÅFÖLJD. I SUMMARADEN REDOVISAS DOCK PERSONERNA ENDAST EN GÅNG.

Tabell 4.3 Personer som meddelats åtalsunderlåtelse för vissa brott för vilka endast böter ingår i straffskalan, efter lagrum enligt vilket åklagarens beslut meddelats samt efter ålder och kön, 1973

Persons who have committed certain offences with only a sanction by fine and whose charge was withdrawn by the prosecutor, by the section of the law according to which the prosecutor has made his decision, age and sex, 1973

Lagrum enligt vilket åklagarens beslut meddelats	Ålder vid tiden för åklagarbeslutet								Totalt
	15-17	18-20	21-24	25-29	30-39	40-49	50-59	60-	
Män och kvinnor									
Åtalsunderlåtelse enligt									
1964 års lag	375	8	—	—	—	—	—	—	383
Barnavårdslagen, 69 par	24	43	1	—	—	—	—	—	68
RB 20:7 p 2 (und vård i ungd.fång)	3	19	14	—	—	—	—	—	36
RB 20:7 p 2 (övriga fall)	37	132	316	290	331	164	70	20	1 360
RB 20:7 p 4	1	—	4	4	3	2	1	—	15
Nykterhetsvårdslagen, 57 par	—	3	79	395	1 323	1 805	1 237	506	5 348
Summa åtalsunderlåtelse	440	205	414	689	1 657	1 971	1 308	526	7 210
Män									
Åtalsunderlåtelse enligt									
1964 års lag	363	8	—	—	—	—	—	—	371
Barnavårdslagen, 69 par	20	35	—	—	—	—	—	—	55
RB 20:7 p 2 (und vård i ungd.fång)	3	19	13	—	—	—	—	—	35
RB 20:7 p 2 (övriga fall)	37	132	316	290	331	164	70	20	1 360
RB 20:7 p 4	1	—	4	4	3	2	1	—	15
Nykterhetsvårdslagen, 57 par	—	3	70	385	1 281	1 763	1 220	502	5 224
Summa åtalsunderlåtelse	424	197	403	679	1 615	1 929	1 291	522	7 060

Tabell 5.1 Personer som meddelats åtalsunderlåtelse¹, efter huvudbrott och lagrum enligt vilket åklagarens beslut meddelats, 1973. Män och kvinnor

Persons whom the prosecutor has decided not to prosecute, by principal offence and section of the law according to which the decision of the prosecutor has been made, 1973. Men and women

DE BAGATELLBROTT SOM EJ REDOVISAS I KOLUMNEN FÖR ÅTALSUNDERLÅTELSE ENLIGT RB 20:7 P1 FINNS I EN TABLA PÅ SID 14.

HUVUDBROTT	ÅTALSUNDERLÅTELSE ENLIGT						NVL, 57 PAR	ÖVRIGA ÅTALS- UNDER- LÅTEL- SER	TOTALT
	1964 ÅRS LAG	BVL, 69 PAR	RB 20:7 P1 (UTOM VISSA BAGA- TELL- BROTT)	P2 (UNDER VÅRD I UNGO- ELSE)	P2 (ÖV- RIGA FALL)	P4			
BROTTSBALKEN									
3 KAP BROTT MOT LIV OCH HÄLSA	64	30	58	9	93	49	4	-	307
3:2 DRÅP	-	-	-	-	-	1	-	-	1
3:5 MISSHANDEL	56	27	57	9	92	41	4	-	286
3:6 GROV MISSHANDEL	1	3	-	-	-	7	-	-	11
3:7 VÄLLANDE TILL ANNANS DÖD	-	-	1	-	-	-	-	-	1
3:9 FRANKALL AV FARA FÖR ANNAN	7	-	-	-	1	-	-	-	8
4 KAP BROTT MOT FRIHET OCH FRID	86	19	55	8	83	34	13	-	298
4:2 OLAGA FRIHETSBERÖVANDE	3	1	-	-	2	-	-	-	6
4:4 OLAGA TVÄNG	10	2	-	-	3	-	-	-	15
4:5 OLAGA HOT	14	5	4	1	24	23	-	-	71
4:6 1 ST HEMFRIDSBROTT	1	-	2	-	1	1	1	-	6
4:6 2 ST OLAGA INTRÄNG	8	2	22	2	13	3	2	-	52
4:6 3 ST HEMFRIDSBROTT/OLAGA INTR	13	2	9	3	5	2	1	-	35
4:7 OFREDANDE	37	7	18	2	35	5	9	-	113
6 KAP SEDLIGHETSBROTT	28	1	1	-	9	11	-	-	50
6:1 2 ST VÄLDFÖRANDE	2	-	-	-	-	-	-	-	2
6:1 VÄLDTÄKT/VÄLDFÖRANDE	3	-	-	-	-	1	-	-	4
6:3 OTUKT MED BARN	7	-	-	-	1	1	-	-	9
6:4 OTUKT MED UNGDOM	-	1	-	-	-	-	-	-	1
6:1-5 DÄRAV									
HETEROSEXUELL OTUKT	10	1	-	-	1	2	-	-	14
MOT PERSON UNDER 15 ÅR	7	1	-	-	1	1	-	-	10
MOT PERSON 15 ÅR EL ÄLDRE	3	-	-	-	-	1	-	-	4
HOMOSEXUELL OTUKT	2	-	-	-	-	-	-	-	2
MOT PERSON UNDER 15 ÅR	2	-	-	-	-	-	-	-	2
MOT PERSON 15 ÅR EL ÄLDRE	-	-	-	-	-	-	-	-	-
6:6 OTUKTIGT BETEENDE	16	-	1	-	8	8	-	-	33
6:8 FÖRFÖRELSE AV UNGDOM	-	-	-	-	-	1	-	-	1
8 KAP TILLEGREPPSBROTT	6337	2145	1111	401	1156	485	94	-	11729
8:1 STÖLD	2037	297	25	46	225	107	6	-	2743
8:2 SNATTERI	631	75	979	22	454	35	68	-	2264
8:3 BODRÄKT	-	-	-	-	2	-	-	-	2
8:4 GROV STÖLD	2290	1101	2	215	245	193	1	-	4047
8:5 RÅN	31	16	-	-	2	7	-	-	56
8:6 GROVT RÅN	2	-	-	-	1	-	-	-	3
8:7 TILLEGREPP AV FORTSK.MEDEL	970	627	21	111	127	123	1	-	1980
8:8 EGENMÄKTIGT FÖRFARANDE	374	29	79	7	100	20	18	-	627
8:9 SJÄLVTÄKT	1	-	4	-	-	-	-	-	5
8:10 OLOVLIG KRAFTAVLEDNING	1	-	1	-	-	-	-	-	2
9 KAP BEDRÄGERI O AN OREDLIGHET	854	109	355	42	557	97	45	-	2059
9:1 BEDRÄGERI	49	6	6	8	166	22	-	-	257
9:2 BEDRÄGLIGT BETEENDE	106	8	326	3	156	34	39	-	672
9:3 GROVT BEDRÄGERI	51	18	1	7	96	15	-	-	188
9:4 UTPRESSNING	1	-	-	-	-	2	-	-	3
9:5 OCKER	-	-	-	-	2	-	-	-	2
9:6 HÄLERI	608	74	17	22	128	23	5	-	877

¹) ENDAST ÅTALSUNDERLÅTELSE AVSEENDE BROTT SOM OMFATTAS AV RPS:S PERSONBLADSRUTIN.

Tabell 5.1 (forts)

HUVUDBROTT	ÅTAL SUNDERLÅTELSER ENLIGT								TOTALT
	1964 ARS LAG	BVL, 69 PAR	RB 20:7 P1 (UTOM VISSA BAGA- TELL- BROTT)	P2 (UNDER VÄRD I UNGDOMS- FÄNG- ELSE)	P2 (ÖV- RIGA FALL)	P4	NVL, 57 PAR	ÖVRIGA ÅTALS- UNDER- LÅTELSER	
9:7 HÄLERIFÖRSEELSE	37	3	5	2	9	1	1	-	58
9:8 ÖREDLIGT FÖRFAPANDE	2	-	-	-	-	-	-	-	2
10 KAP FÖRSKINGR OCH AN TROLÖSHET	204	21	10	7	103	7	-	-	352
10:1 FÖRSKINGRING	1	3	-	-	24	2	-	-	30
10:2 UNDANDRÄKT	3	-	1	-	6	-	-	-	10
10:4 OLOVLIGT FÖRFOGANDE	60	3	4	3	38	2	-	-	110
10:5 TROLÖSHET MOT HUVUDMAN	1	-	-	-	-	-	-	-	1
10:7 OLOVLIGT BRUKANDE	133	15	1	4	31	3	-	-	187
10:8 FYNDFÖRSEELSE	6	-	4	-	4	-	-	-	14
11 KAP GÄLDENÄRSBROTT	-	-	4	-	5	-	-	-	9
11:3 VÄRDSLÖSHET MOT BORGENÄRER	-	-	-	-	1	-	-	-	1
11:5 BOKFÖRINGSBROTT	-	-	4	-	4	-	-	-	8
12 KAP SKADEGÖRFLSEBROTT	243	42	73	7	175	53	48	-	641
12:1 SKADEGÖRELSE	230	39	29	7	154	52	39	-	550
12:2 ÅVERKAN	9	3	44	-	19	-	7	-	82
12:3 GROV SKADEGÖRELSE	4	-	-	-	2	1	2	-	9
13 KAP ALLMÄNFARLIGA BROTT	18	2	8	-	3	8	1	-	40
13:1 MÖRDBRAND	8	1	-	-	1	7	-	-	17
13:6 ALLMÄNFARLIG VÄRDSLÖSHET	10	1	8	-	2	1	1	-	23
14 KAP FÖRFALSKNINGSBROTT	26	7	5	2	32	5	1	-	78
14:1 URKUNDSFÖRFALSKNING	15	6	2	2	26	5	-	-	56
14:2 FÖRVANSKNING AV URKUND	8	1	2	-	3	-	-	-	14
14:4 UNDERTRYCKANDE AV URKUND	-	-	1	-	1	-	1	-	3
14:6 PENNINGFÖRFALSKNING	1	-	-	-	-	-	-	-	1
14:9 BRUKANDE AV FÖRFALSKNING	2	-	-	-	2	-	-	-	4
15 KAP MENED, FALSKT ÅTAL MM	9	5	3	4	36	-	1	-	58
15:1 MENED	-	-	-	-	2	-	-	-	2
15:6 1 ST FALSK ANGIVELSE	-	-	-	-	1	-	-	-	1
15:7 1 ST FALSK TILLVITELSE	-	-	-	-	5	-	-	-	5
15:7 FALSK/VÄRDSLÖS TILLVITELSE	4	2	1	2	6	-	-	-	15
15:10 2 ST VÄRDSLÖS FÖRSÄKRAN	1	-	-	-	4	-	-	-	5
15:10 OSANN/VÄRDSLÖS FÖRSÄKRAN	1	-	-	-	4	-	-	-	5
15:11 2 ST BRUK AV OSANN URKUND	-	1	-	-	-	-	-	-	1
15:11 OSANT INTYG/BR OSANN URKUND	2	2	2	-	10	-	-	-	16
15:12 MISSBRUK AV URKUND	-	-	-	2	4	-	1	-	7
15:13 FÖRNEKANDE AV UNDERSKRIFT	1	-	-	-	-	-	-	-	1
16 KAP BROTT MOT ALLMÄN ÖPDRING	2	-	8	-	2	-	-	-	12
16:3 ÖHÖRSAMHET MOT ÖRDN.MAKTEN	-	-	-	-	1	-	-	-	1
16:10 BROTT MOT GRIFTEFRID	1	-	-	-	-	-	-	-	1
16:13 DJURPLÄGERI	1	-	-	-	-	-	-	-	1
16:14 DOBBLERI	-	-	6	-	1	-	-	-	7
16:15 FYLLERI	-	-	2	-	-	-	-	-	2
17 KAP BROTT MOT ALLM VERKSAMHET	34	41	14	9	125	38	15	-	276
17:1 VÄLD EL HOT MOT TJÄNSTEMAN	20	27	3	6	23	29	4	-	112
17:2 FÖRGRIPELSE MOT TJÄNSTEMAN	-	-	-	-	1	-	-	-	1
17:4 VÄLDSAMT MOTSTÄND	4	7	2	2	57	9	10	-	92
17:5 MISSFIRMELSE MOT TJÄNSTEMAN	5	1	3	-	31	-	1	-	41
17:10 ÖVERGREPP I RÄTTSSAK	-	-	2	-	-	-	-	-	2
17:11 SKYDDANDE AV BROTTSLING	1	-	-	-	-	-	-	-	1
17:12 FRÄMJANDE AV FLYKT	2	5	-	-	9	-	-	-	16

Tabell 5.1 (forts)

HUVUDBROTT	ÅTALSUNDERLÄTELSE ENLIGT								TOTALT
	1964 ÅRS LAG	BVL, 69 PAR	RB 20:7 P1 (UTOM VISSA BAGA- TELL- BROTT)	P2 (UNDER VÅRD I UNG.- FÅNG- ELSE)	P2 (ÖV- RIGA FALL)	P4	NVL, 57 PAR	ÖVRIGA ÅTALS- UNDER- LÄTEL- SER	
17:13 1 ST ÖVERTRÄD AV MYND BUD	-	-	2	-	2	-	-	-	4
17:13 ÖVERTP MYND BUD/HINDR FÖRR	2	1	1	1	2	-	-	-	7
20 KAP ÄMBETSBRÖTT	-	-	-	-	1	-	-	-	1
20:4 TJÄNSTEFEL	-	-	-	-	1	-	-	-	1
21 KAP BROTT AV KRIGSMÄN	-	-	8	1	12	1	-	-	22
21:1 LYDNADSBROTT	-	-	-	-	1	-	-	-	1
21:9 OSKICKLIGT BETEENDE	-	-	-	-	1	-	-	-	1
21:11 UNDANHÄLLANDE	-	-	3	1	5	-	-	-	9
21:12 RYMNING	-	-	2	-	4	1	-	-	7
21:18 TJÄNSTEFEL	-	-	3	-	1	-	-	-	4
SUMMA BROTT MOT BROTTSBALKEN	7905	2422	1713	490	2392	788	222	-	15932
TRAFIKBROTTSLAGEN	43	71	91	75	1390	40	4	-	1714
1 PAR VÅRDSLÖSHET I TRAFIK	1	-	1	-	12	-	-	-	14
2 PAR HINDER I TRAFIK	-	-	13	-	-	-	-	-	13
3 PAR OLOVLIG KÖRNING	19	40	73	64	1244	21	3	-	1464
4 PAR 1 M RATTFYLLERI	6	11	-	4	71	11	-	-	103
4 PAR 2 M RATTÖNYKTERHET	13	13	1	3	18	7	1	-	56
5 PAR SMITNING	4	7	3	4	45	1	-	-	64
NARKOTIKASTRAFFLAGEN	139	64	928	29	241	16	2	-	1419
1 PAR NARKOTIKABROTT	86	32	47	14	101	11	-	-	291
2 PAR NARKOTIKAFÖRSEELSE	44	25	880	15	136	5	2	-	1107
3 PAR GROVT NARKOTIKABROTT	9	7	1	-	4	-	-	-	21
VARUSMUGGLINGSLAGEN	8	3	43	3	119	1	-	-	177
1-2 PAR VARUSMUGGLING	3	2	4	-	7	1	-	-	17
3 PAR GROV VARUSMUGGLING	1	-	-	-	1	-	-	-	2
6 PAR OLOVL BEFATTN M VARUSM	4	1	38	3	111	-	-	-	157
4-5,7 PAR VILSELED MM V TULLBEH	-	-	1	-	-	-	-	-	1
SKATTEBROTTSLAGEN	-	-	-	-	4	-	-	-	4
2 PAR SKATTEBEDRÄGERI	-	-	-	-	2	-	-	-	2
7-10 PAR OREDL UPPBÖRDSREDOV MM	-	-	-	-	2	-	-	-	2
SKATTESTRAFFLAGEN	-	-	2	-	2	-	-	-	4
1 PAR FALSKDEKLARATION	-	-	1	-	1	-	-	-	2
2 PAR VÅRDSLÖS DEKLARATION	-	-	1	-	1	-	-	-	2
ALLMÄNNA ORDNINGSSTADGAN	1	-	-	-	1	-	-	-	2
BRANDLAG,-STADGA	1	-	15	-	2	-	1	-	19
BYGGNADSLAG,-STADGA	-	-	16	-	2	-	-	-	18
CIVILFÖRSVARSLAG	-	-	3	-	-	-	-	-	3
FISKERILAG,-STADGA	19	1	5	-	1	-	-	-	26
JAKTLAG,-STADGA	2	-	4	-	1	-	-	-	7
NATURVÅRDSLAG	4	-	9	-	7	-	-	-	20
RUSDRYCKSFÖRSÄLJNINGSFÖRORDNING	8	1	6	1	10	-	-	-	26
TILLV. AV SPRIT OCH VIN	6	-	-	-	4	-	-	-	10
UPPBÖRDSFÖRORDNING	-	-	15	-	222	1	-	-	238
VAPENFRI TJÄNST	-	-	1	-	-	-	-	-	1
VAPENFÖRÖRDN,-LAG,-KUNGÖRELSE	7	-	16	-	21	2	-	-	46
VÄGTRAFIKFÖRORDNING	-	-	-	-	1	-	-	-	1
ÖLFÖRSÄLJNINGSFÖRORDNING	1	-	7	-	2	-	-	-	10
ÖVRIGA STADGANDEN	4	-	25	1	20	-	-	-	50
TOTALT	8148	2562	2899	599	4442	848	229	-	19727

Tabell 5.2 Personer som meddelats åtalsunderlåtelse¹, efter huvudbrott och lagrum enligt vilket åklagarens beslut meddelats, 1973. Män

Persons whom the prosecutor has decided not to prosecute, by principal offence and section of the law according to which the decision of the prosecutor has been made, 1973. Men

DE BAGATFLLBROTT SOM EJ REDOVISAS I KOLUMNEN FÖR ÅTALSUNDERLÅTELSER ENLIGT RB 20:7 P1 FINNS I EN TABLA PÅ SID 14.

HUVUDBROTT	ÅTALSUNDERLÅTELSER ENLIGT						NVL, 57 PAR	ÖVRIGA ÅTALS- UNDER- LÅTELSER	TOTALT
	1964 ÅRS LAG	BVL, 69 PAR	RB 20:7 P1 (UTOM VISSA BAGA- TELL- BROTT)	P2 (UNDER VÅRD I UNGD.- FÄNG- ELSE)	P2 (ÖV- RIGA FALL)	P4			
3 KAP BROTT MOT LIV OCH HÄLSA	56	27	50	9	92	44	4	-	282
3:2 DRÅP	-	-	-	-	-	1	-	-	1
3:5 MISSHANDEL	48	25	49	9	91	37	4	-	263
3:6 GROV MISSHANDEL	1	2	-	-	-	6	-	-	9
3:7 VÄLLANDE TILL ANNANS DÖD	-	-	1	-	-	-	-	-	1
3:9 FRAMKALL AV FARA FÖR ANNAN	7	-	-	-	1	-	-	-	8
4 KAP BROTT MOT FRIHET OCH FRID	77	15	46	7	80	34	13	-	272
4:2 OLAGA FRIHETSBERÖVANDE	3	1	-	-	2	-	-	-	6
4:4 OLAGA TVÄNG	10	1	-	-	3	-	-	-	14
4:5 OLAGA MOT	14	5	4	1	24	23	-	-	71
4:6 1 ST HEMFRIDSBROTT	1	-	1	-	1	1	1	-	5
4:6 2 ST OLAGA INTRÄNG	5	2	17	2	12	3	2	-	43
4:6 3 ST HEMFRIDSBROTT/OLAGA INTR	11	2	7	2	5	2	1	-	30
4:7 OFREDANDE	33	4	17	2	33	5	9	-	103
6 KAP SFÖLIGHETSBROTT	28	1	1	-	9	11	-	-	50
6:1 2 ST VÄLDFÖRANDE	2	-	-	-	-	-	-	-	2
6:1 VÄLDTÅKT/VÄLDFÖRANDE	3	-	-	-	-	1	-	-	4
6:3 OTUKT MED BARN	7	-	-	-	1	1	-	-	9
6:4 OTUKT MED UNGDOM	-	1	-	-	-	-	-	-	1
6:1-5 DÄRAV									
HETEROSEXUELL OTUKT	10	1	-	-	1	2	-	-	14
MOT PERSON UNDER 15 ÅR	7	1	-	-	1	1	-	-	10
MOT PERSON 15 ÅR EL ÄLDRE	3	-	-	-	-	1	-	-	4
HOMOSEXUELL OTUKT	2	-	-	-	-	-	-	-	2
MOT PERSON UNDER 15 ÅR	2	-	-	-	-	-	-	-	2
MOT PERSON 15 ÅR EL ÄLDRE	-	-	-	-	-	-	-	-	-
6:6 OTUKTIGT BETEENDE	16	-	1	-	8	8	-	-	33
6:8 FÖRFÖRELSE AV UNGDOM	-	-	-	-	-	1	-	-	1
8 KAP TILLEGREPPSBROTT	5627	2081	754	400	1078	465	91	-	10496
8:1 STÖLD	1790	278	22	46	219	97	5	-	2457
8:2 SNATTERI	415	60	639	22	400	31	66	-	1633
8:3 BODRÅKT	-	-	-	-	2	-	-	-	2
8:4 GROV STÖLD	2163	1081	2	215	238	189	1	-	3889
8:5 RÅN	27	14	-	-	2	7	-	-	50
8:6 GROVT RÅN	1	-	-	-	1	-	-	-	2
8:7 TILLEGREPP AV FORTSK.MEDEL	913	622	19	110	123	121	1	-	1909
8:8 EGENMÄKTIGT FÖRFARANDE	316	26	68	7	93	20	18	-	548
8:9 SJÄLVTÅKT	1	-	3	-	-	-	-	-	4
8:10 OLOVLIG KRAFTAVLEDNING	1	-	1	-	-	-	-	-	2
9 KAP BEDRÅGERI O AN OREDLIGHET	712	81	282	41	496	90	44	-	1746
9:1 BEDRÅGERI	40	4	5	8	146	20	-	-	223
9:2 BEDRÅGLIGT BETEENDE	91	5	263	3	142	32	38	-	574
9:3 GROVT BEDRÅGERI	35	11	1	7	80	14	-	-	148
9:4 UTPRESSNING	1	-	-	-	-	1	-	-	2
9:5 OCKER	-	-	-	-	2	-	-	-	2
9:6 HÅLERI	512	60	11	21	119	22	5	-	750

¹) ENDAST ÅTALSUNDERLÅTELSER AVSEENDE BROTT SOM OMFATTAS AV RPS:S PERSONBLADSRUTIN.

Tabell 5.2 (forts)

HUVUDBROTT	ÅTALSUNDERLÄTELSE ENLIGT							NVL, 57 PAR	ÖVRIGA ÅTALS- UNDER- LÄTEL- SER	TOTALT
	1964 ÅRS LAG	BVL, 69 PAR	RB 20:7 P1 (UTOM VISSA BAGA- TELL- BROTT)	P2 (UNDER VÅRD I UNGD.- FÅNG- ELSE)	P2 (ÖV- RIGA FALL)	P4				
9:7 HÄLERIFÖRSEELSE	31	1	2	2	7	1	1	-	45	
9:8 OREDLIGT FÖRFARANDE	2	-	-	-	-	-	-	-	2	
10 KAP FÖRSKINGR O AN TROLÖSHET	165	17	8	7	93	6	-	-	296	
10:1 FÖRSKINGRING	-	2	-	-	19	2	-	-	23	
10:2 UNDANDRÄKT	1	-	1	-	6	-	-	-	8	
10:4 OLOVLIGT FÖRFÖGANDE	58	3	4	3	35	2	-	-	105	
10:7 OLOVLIGT BRUKANDE	100	12	-	4	30	2	-	-	148	
10:8 FYNDFÖRSEELSE	6	-	3	-	3	-	-	-	12	
11 KAP GÄLDENÄRSBROTT	-	-	4	-	5	-	-	-	9	
11:3 VÅRDSLÖSHET MOT BORGENÄRER	-	-	-	-	1	-	-	-	1	
11:5 BOKFÖRINGSBROTT	-	-	4	-	4	-	-	-	8	
12 KAP SKADEGÖRELSEBROTT	229	38	70	7	172	48	48	-	612	
12:1 SKADEGÖRELSE	216	36	29	7	153	48	39	-	528	
12:2 ÄVERKAN	9	2	41	-	18	-	7	-	77	
12:3 GROV SKADEGÖRELSE	4	-	-	-	1	-	2	-	7	
13 KAP ALLMÄNFARLIGA BROTT	15	2	7	-	3	5	1	-	33	
13:1 MORDBRAND	8	1	-	-	1	5	-	-	15	
13:6 ALLMÄNFARLIG VÅRDSLÖSHET	7	1	7	-	2	-	1	-	18	
14 KAP FÖRFALSKNINGSBROTT	22	7	4	2	28	4	1	-	68	
14:1 URKUNDSFÖRFALSKNING	13	6	2	2	23	4	-	-	50	
14:2 FÖRVANSKNING AV URKUND	6	1	1	-	2	-	-	-	10	
14:4 UNDERTRYCKANDE AV URKUND	-	-	1	-	1	-	1	-	3	
14:6 PENNINGFÖRFALSKNING	1	-	-	-	-	-	-	-	1	
14:9 BRUKANDE AV FÖRFALSKNING	2	-	-	-	2	-	-	-	4	
15 KAP MENED, FALSKT ÅTAL MM	8	3	2	4	35	-	1	-	53	
15:1 MENED	-	-	-	-	2	-	-	-	2	
15:6 1 ST FALSK ANGIVELSE	-	-	-	-	1	-	-	-	1	
15:7 1 ST FALSK TILLVITELSE	-	-	-	-	5	-	-	-	5	
15:7 FALSK/VÅRDSLÖS TILLVITELSE	4	-	-	2	6	-	-	-	12	
15:10 2 ST VÅRDSLÖS FÖRSÄKRAN	1	-	-	-	4	-	-	-	5	
15:10 OSANN/VÅRDSLÖS FÖRSÄKRAN	-	-	-	-	4	-	-	-	4	
15:11 2 ST BRUK AV OSANN URKUND	-	1	-	-	-	-	-	-	1	
15:11 OSANT INTYG/BR OSANN URKUND	2	2	2	-	9	-	-	-	15	
15:12 MISSBRUK AV URKUND	-	-	-	2	4	-	1	-	7	
15:13 FÖRNEKANDE AV UNDERSKRIFT	1	-	-	-	-	-	-	-	1	
16 KAP BROTT MOT ALLMÄN ORDNING	2	-	7	-	2	-	-	-	11	
16:3 OHÖRSAMHET MOT ORDNINGMAKTEN	-	-	-	-	1	-	-	-	1	
16:10 BROTT MOT GRIFTEFRID	1	-	-	-	-	-	-	-	1	
16:13 DJURPLÅGERI	1	-	-	-	-	-	-	-	1	
16:14 DOBBLERI	-	-	5	-	1	-	-	-	6	
16:15 FYLLERI	-	-	2	-	-	-	-	-	2	
17 KAP BROTT MOT ALLM VERKSAMHET	27	37	13	9	119	34	15	-	254	
17:1 VÅLD EL HOT MOT TJÄNSTEMAN	17	24	3	6	23	26	4	-	103	
17:4 VÅLDSAMT MOTSTÅND	3	7	2	2	55	8	10	-	87	
17:5 MISSFIRMELSE MOT TJÄNSTEMAN	3	1	3	-	28	-	1	-	36	
17:10 ÖVERGREPP I RÄTTSSAK	-	-	2	-	-	-	-	-	2	
17:12 FRÄMJANDE AV FLYKT	2	4	-	-	9	-	-	-	15	
17:13 1 ST ÖVERTRÄD AV MYND BUD	-	-	2	-	2	-	-	-	4	
17:13 ÖVERTR MYND BUD/HINDR FÖRR	2	1	1	1	2	-	-	-	7	

Tabell 5.2 (forts)

HUVUDBROTT	ÅTALSUNDERLÄTELSER ENLIGT							ÖVRIGA ÅTALS- UNDER- LÄTELS- SER	TOTALT
	1964 ÅRS LAG	BVL, 69 PAR	RB 20:7 P1 (UTOM VISSA BAGA- TELL- BROTT)	P2 (UNDER VÅRD I UNG- FÅNG- ELSE)	P2 (ÖV- RIGA FALL)	P4	NVL, 57 PAR		
20 KAP ÄMBETSBROTT	-	-	-	-	1	-	-	-	1
20:4 TJÄNSTEFEL	-	-	-	-	1	-	-	-	1
21 KAP BROTT AV KPIGSMÄN	-	-	8	1	12	1	-	-	22
21:1 LYDNADSBROTT	-	-	-	-	1	-	-	-	1
21:9 OSKICKLIGT BETEENDE	-	-	-	-	1	-	-	-	1
21:11 UNDANHÄLLANDE	-	-	3	1	5	-	-	-	9
21:12 RYMNING	-	-	2	-	4	1	-	-	7
21:18 TJÄNSTEFEL	-	-	3	-	1	-	-	-	4
SUMMA BROTT MOT BROTTSBALKEN	6968	2309	1256	487	2225	742	218	-	14205
TRAFIKBROTTSLAGEN	42	69	71	74	1342	39	4	-	1641
1 PAR VÅRDSLÖSHET I TRAFIK	1	-	1	-	12	-	-	-	14
2 PAR HINDER I TRAFIK	-	-	11	-	-	-	-	-	11
3 PAR OLOVLIG KÖRNING	19	40	57	63	1197	21	3	-	1400
4 PAR 1 M RATTFYLLERI	6	11	-	4	70	10	-	-	101
4 PAR 2 M RATTONYKTERHET	12	12	1	3	18	7	1	-	54
5 PAR SMITNING	4	6	1	4	45	1	-	-	61
NARKOTIKASTRAFFLAGEN	112	54	785	27	220	15	2	-	1215
1 PAR NARKOTIKABROTT	65	28	36	12	93	11	-	-	245
2 PAR NARKOTIKAFÖRSEELSE	39	19	748	15	125	4	2	-	952
3 PAR GROVT NARKOTIKABROTT	8	7	1	-	2	-	-	-	18
VARUSMUGGLINGSLAGEN	7	3	36	3	112	-	-	-	161
1-2 PAR VARUSMUGGLING	2	2	2	-	7	-	-	-	13
3 PAR GROV VARUSMUGGLING	1	-	-	-	1	-	-	-	2
6 PAR OLOVL BEFATTN M VARUSM	4	1	33	3	104	-	-	-	145
4-5,7 PAR VILSELED MM V TULLBEH	-	-	1	-	-	-	-	-	1
SKATTEBROTTSLAGEN	-	-	-	-	4	-	-	-	4
2 PAR SKATTEBEDRÄGERI	-	-	-	-	2	-	-	-	2
7-10 PAR OREDL UPPBÖRDSREDOV MM	-	-	-	-	2	-	-	-	2
SKATTESTRAFFLAGEN	-	-	2	-	2	-	-	-	4
1 PAR FALSKOEKLARATION	-	-	1	-	1	-	-	-	2
2 PAR VÅRDSLÖS DEKLARATION	-	-	1	-	1	-	-	-	2
ALLMÄNNA ORDNINGSTADGAN	1	-	-	-	1	-	-	-	2
BRÄNDLAG,-STADGA	-	-	12	-	2	-	1	-	15
BYGGNADSLAG,-STADGA	-	-	12	-	2	-	-	-	14
CIVILFÖRSVAPSLAG	-	-	3	-	-	-	-	-	3
FISKERILAG,-STADGA	19	1	5	-	1	-	-	-	26
JAKTLAG,-STADGA	2	-	4	-	1	-	-	-	7
NATURVÅRDSLAG	4	-	9	-	7	-	-	-	20
RUSDRYCKSFÖRSÄLJNINGSFÖRORDNING	8	1	6	1	10	-	-	-	26
TILLV. AV SPRIT OCH VIN	6	-	-	-	3	-	-	-	9
UPPBÖRDSFÖRORDNING	-	-	15	-	210	1	-	-	226
VAPENFRI TJÄNST	-	-	1	-	-	-	-	-	1
VAPENFÖRORDN,-LAG,-KUNGÖRELSE	6	-	15	-	21	2	-	-	44
VÄGTRAFIKFÖRORDNING	-	-	-	-	1	-	-	-	1
ÖLFÖRSÄLJNINGSFÖRORDNING	-	-	6	-	2	-	-	-	8
ÖVRIGA STADGANDEN	2	-	25	1	20	-	-	-	48
TOTALT	7177	2437	2263	593	4186	799	225	-	17680

Tabell 5.3 Personer som meddelats åtalsunderlåtelse för vissa brott för vilka endast böter ingår i straffskalan, efter huvudbrott och lagrum enligt vilket åklagarens beslut meddelats, 1973

Persons who have committed certain offences with only a sanction by fine and whose charge was withdrawn by the prosecutor, by principal offence and section of the law according to which the prosecutor has made his decision, 1973

Huvudbrott	Åtalsunderlåtelse enligt						NVL 57 par	Totalt
	1964 års lag	BVL 69 par	RB 20:7 P 1 (utom vissa bagatellbrott)	P 2 (under vård i ungd.-fängelse)	P 2 (övriga fall)	P 4		
Brottsbalken								
4:7 Ofredande	—	—	—	—	—	—	1	1
8:1 Stöld	—	—	—	—	1	—	—	1
8:2 Snatteri	—	—	—	—	1	—	—	1
8:4 Grov stöld	—	—	—	1	—	—	—	1
8:8 Egenmäktigt förfarande	—	—	—	—	4	—	—	4
9:2 Bedrägligt beteende	1	—	—	—	1	—	—	2
12:1 Skadegörelse	—	—	—	—	—	1	—	1
16:15 Fylleri	332	51	—	16	653	9	5 315	6 376
16:16 Förargelseväckande beteende	38	5	—	—	—	1	25	69
20:4 Tjänstefel	—	—	—	—	1	—	—	1
21:18 Tjänstefel	—	—	—	—	1	—	—	1
Summa brott mot brottsbalken	371	56	—	17	662	11	5 341	6 458
Trafikbrottslagen	2	3	—	1	58	2	—	66
Narkotikastrafflagen	—	—	—	—	2	—	—	2
Varusmuggningslagen	—	—	—	—	—	—	3	3
Andra lagar och författningar	10	9	—	18	638	2	4	681
Totalt	383	68	—	36	1 360	15	5 348	7 210

Tabell 6.1 Personer som meddelats åtalsunderlåtelse¹, efter huvudbrott och ålder, 1973

Persons whom the prosecutor has decided not to prosecute, by principal offence and age, 1973

HUVUDBROTT	ÅLDER VID TIDEN FÖR ÅKLAGARBESLUTET								TOTALT
	15-17	18-20	21-24	25-29	30-39	40-49	50-59	60-	
BROTTSBALKEN									
3 KAP BROTT MOT LIV OCH HÄLSA	89	45	39	52	45	19	15	3	307
3:2 DRÄP	-	-	-	-	-	1	-	-	1
3:5 MISSHANDEL	81	42	38	50	43	16	14	2	286
3:6 GROV MISSHANDEL	1	3	-	2	2	2	1	-	11
3:7 VÄLLANDE TILL ANNANS DÖD	-	-	-	-	-	-	-	1	1
3:9 FRÅNKALL AV FARA FÖR ANNAN	7	-	1	-	-	-	-	-	8
4 KAP BROTT MOT FRIHET OCH FRID	129	29	31	28	40	18	14	9	298
4:2 OLAGA FRIHETSBERÖVANDE	3	1	-	2	-	-	-	-	6
4:4 OLAGA TVÄNG	12	1	1	1	-	-	-	-	15
4:5 OLAGA HOT	18	8	7	6	17	9	3	3	71
4:6 1 ST HEMFRIDSBROTT	2	1	-	1	1	1	-	-	6
4:6 2 ST OLAGA INTRÄNG	26	6	9	5	3	1	1	1	52
4:6 3 ST HEMFRIDSBROTT/OLAGA INTR	23	1	3	3	2	-	2	1	35
4:7 OFREDOANDE	45	11	11	10	17	7	8	4	113
6 KAP SEDLIGHETSBROTT	25	7	4	3	5	2	2	2	50
6:1 2 ST VÄLDFÖRÄNDE	2	-	-	-	-	-	-	-	2
6:1 VÄLDTÅKT/VÄLDFÖRÄNDE	3	-	-	1	-	-	-	-	4
6:3 OTUKT MED BARN	6	3	-	-	-	-	-	-	9
6:4 OTUKT MED UNGDOM	-	1	-	-	-	-	-	-	1
6:1-5 DÄRAV									
HETEROSEXUELL OTUKT	9	4	-	1	-	-	-	-	14
MOT PERSON UNDER 15 ÅR	6	4	-	-	-	-	-	-	10
MOT PERSON 15 ÅR EL ÄLDRE	3	-	-	1	-	-	-	-	4
HOMOSEXUELL OTUKT	2	-	-	-	-	-	-	-	2
MOT PERSON UNDER 15 ÅR	2	-	-	-	-	-	-	-	2
MOT PERSON 15 ÅR EL ÄLDRE	-	-	-	-	-	-	-	-	-
6:6 OTUKTIGT BETEENDE	14	3	4	2	4	2	2	2	33
6:8 FÖRFÖRELSE AV UNGDOM	-	-	-	-	1	-	-	-	1
8 KAP TILLEGREPPSBROTT	7692	1741	662	477	437	315	221	184	11729
8:1 STÖLD	2147	303	120	78	59	20	9	7	2743
8:2 SNATTERI	820	225	196	202	238	226	188	169	2264
8:3 BODRAKT	-	-	-	-	1	1	-	-	2
8:4 GROV STÖLD	2933	707	188	101	65	41	9	3	4047
8:5 RÅN	43	4	6	-	3	-	-	-	56
8:6 GROVT RÅN	2	-	1	-	-	-	-	-	3
8:7 TILLEGREPP AV FORTSK.MEDEL	1354	427	96	60	31	8	4	-	1980
8:8 EGENMÄKTIGT FÖRFARANDE	391	75	55	33	40	17	11	5	627
8:9 SJÄLVTAKT	1	-	-	3	-	1	-	-	5
8:10 OLOVLIG KRAFTAVLEDNING	1	-	-	-	-	1	-	-	2
9 KAP BEDRÄGERI O AN OREDLIGHET	900	259	190	224	245	151	68	22	2059
9:1 BEDRÄGERI	48	24	34	41	47	43	16	4	257
9:2 BEDRÄGLIGT BETEENDE	146	74	87	108	128	74	39	16	672
9:3 GROVT BEDRÄGERI	47	35	19	27	33	19	7	1	188
9:4 UTPRESSNING	1	-	-	1	-	-	-	1	3
9:5 OCKER	-	-	1	-	1	-	-	-	2
9:6 HÅLERI	619	119	43	44	36	13	3	-	877
9:7 HÅLERIFÖRSEELSE	37	7	6	3	-	2	3	-	58
9:8 OREDLIGT FÖRFARANDE	2	-	-	-	-	-	-	-	2
10 KAP FÖRSKINGR O AN TROLÖSHET	206	42	33	29	29	11	-	2	352
10:1 FÖRSKINGRING	3	2	4	8	7	5	-	1	30
10:2 UNDAVDRÅKT	2	1	1	2	2	2	-	-	10
10:4 OLOVLIGT FÖRFOGANDE	57	13	15	7	16	2	-	-	110
10:5 TROLÖSHET MOT HUVUDMAN	1	-	-	-	-	-	-	-	1
10:7 OLOVLIGT BRUKANDE	137	24	12	11	1	2	-	-	187
10:8 FYNDFÖRSEELSE	6	2	1	1	3	-	-	1	14

1) ENDAST ÅTALSUNDERLÅTELSE AVSEENDE BROTT SOM OMFATTAS AV RPS:S PERSONBLADSRUTIN.

Tabell 6.1 (forts)

HUVUDBROT	ÅLDER VID TIDEN FÖR RÅKLÄGARBESLUTET							TOTALT	
	15-17	18-20	21-24	25-29	30-39	40-49	50-59		60-
11 KAP GÅLDENÄRSBROTT	-	-	-	1	3	2	-	3	9
11:3 VÅRDSLÖSHET MOT BORGÄNÄRER	-	-	-	-	-	-	-	1	1
11:5 BOKFÖRINGSBROTT	-	-	-	1	3	2	-	2	8
12 KAP SKADEGÖRELSEBROTT	291	87	65	75	62	40	20	1	641
12:1 SKADEGÖRELSE	253	74	48	67	56	33	18	1	550
12:2 ÅVERKAN	35	12	15	7	5	6	2	-	82
12:3 GROV SKADEGÖRELSE	3	1	2	1	1	1	-	-	9
13 KAP ALLMÄNFÄRLIGA BROTT	19	2	2	2	3	4	4	4	40
13:1 MORDBRAND	9	1	1	1	1	2	1	1	17
13:6 ALLMÄNFÄRLIG VÅRDSLÖSHET	10	1	1	1	2	2	3	3	23
14 KAP FÖRFALSKNINGSBROTT	27	13	4	14	11	6	1	2	78
14:1 URKUNDSFÖRFALSKNING	17	8	2	12	9	5	1	2	56
14:2 FÖRVANSKNING AV URKUND	7	4	-	2	-	1	-	-	14
14:4 UNDERTRYCKANDE AV URKUND	-	1	1	-	1	-	-	-	3
14:6 PENNINGFÖRFALSKNING	1	-	-	-	-	-	-	-	1
14:9 BRUKANDE AV FÖRFALSKNING	2	-	1	-	1	-	-	-	4
15 KAP MENED, FALSKT RTAL MM	7	11	7	17	9	3	2	2	58
15:1 MENED	-	-	-	2	-	-	-	-	2
15:6 1 ST FALSK ANGIVELSE	-	-	-	-	1	-	-	-	1
15:7 1 ST FALSK TILLVITELSE	-	-	2	1	2	-	-	-	5
15:7 FALSK/VÅRDSLÖS TILLVITELSE	5	4	2	3	1	-	-	-	15
15:10 2 ST VÅRDSLÖS FÖRSÄKRAN	-	1	1	3	-	-	-	-	5
15:10 OSANN/VÅRDSLÖS FÖRSÄKRAN	-	2	1	2	-	-	-	-	5
15:11 2 ST BRUK AV OSANN URKUND	-	1	-	-	-	-	-	-	1
15:11 OSANT INTYG/BR OSANN URKUND	2	2	-	3	3	3	2	1	16
15:12 MISSBRUK AV URKUND	-	-	1	3	2	-	-	1	7
15:13 FÖRNEKANDE AV UNDERSKRIFT	-	1	-	-	-	-	-	-	1
16 KAP BROTT MOT ALLMÄN ORDNING	3	1	1	1	2	1	3	-	12
16:3 OHÖRSAMHET MOT ORDNINGSMÄKTEN	-	-	-	1	-	-	-	-	1
16:10 BROTT MOT GRIFTEFRID	1	-	-	-	-	-	-	-	1
16:13 DJURPLÅGERI	1	-	-	-	-	-	-	-	1
16:14 DOBBLERI	-	1	1	-	1	1	3	-	7
16:15 FYLLERI	1	-	-	-	1	-	-	-	2
17 KAP BROTT MOT ALLMÄN VERKSAMHET	50	57	48	58	38	19	3	3	276
17:1 VÅLD EL. HOT MOT TJÄNSTEMAN	30	23	19	17	13	8	2	-	112
17:2 FÖRGRIPELSE MOT TJÄNSTEMAN	-	-	-	-	1	-	-	-	1
17:4 VÅLDSAMT MOTSTÅND	6	20	15	27	15	7	1	1	92
17:5 MISSFIRNELSE MOT TJÄNSTEMAN	6	9	8	7	8	3	-	-	41
17:10 ÖVERGREPP I RÄTTSSAK	-	-	1	1	-	-	-	-	2
17:11 SKYDDANDE AV BROTTSLING	1	-	-	-	-	-	-	-	1
17:12 FRÄMJANDE AV FLYKT	3	4	2	5	1	1	-	-	16
17:13 1 ST ÖVERTRÄD AV MYND. BUD	-	-	2	-	-	-	-	2	4
17:13 ÖVERTR. MYND. BUD/HINDR. FÖRR.	4	1	1	1	-	-	-	-	7
20 KAP ÅMBETSBRÖTT	-	-	-	1	-	-	-	-	1
20:4 TJÄNSTEFEL	-	-	-	1	-	-	-	-	1
21 KAP BROTT AV KRIGSMÄN	1	6	10	2	3	-	-	-	22
21:1 LYDNADSBRÖTT	-	-	1	-	-	-	-	-	1
21:9 OSKICKLIGT BETEENDE	-	-	-	-	1	-	-	-	1
21:11 UNDANHÅLLANDE	-	3	5	1	-	-	-	-	9
21:12 RYMNING	-	2	2	1	2	-	-	-	7
21:18 TJÄNSTEFEL	1	1	2	-	-	-	-	-	4
SUMMA BROTT MOT BROTTSBALKEN	9439	2 300	1096	984	932	591	353	237	15932

Tabell 6.1 (forts)

HUVUDBROTT	ÅLDER VID TIDEN FÖR ÅKLAGARBESLUTET								TOTALT
	15-17	18-20	21-24	25-29	30-39	40-49	50-59	60-	
TRAFIKBROTTLÅGEN	124	224	345	409	430	138	37	7	1714
1 PAR VÄRDSLÖSHET I TRAFIK	1	2	4	4	1	-	1	1	14
2 PAR HINDER I TRAFIK	3	2	6	1	1	-	-	-	13
3 PAR OLOVLIG KÖRNING	81	182	300	370	381	118	28	4	1464
4 PAR 1 M RATTFYLLERI	10	13	17	19	30	8	5	1	103
4 PAR 2 M RATTÖNYKTERHET	21	10	8	3	7	6	-	1	56
5 PAR SMITNING	8	15	10	12	10	6	3	-	64
NARKOTIKASTRAFFLAGEN	384	455	337	150	70	17	5	1	1419
1 PAR NARKOTIKABROT	101	79	63	27	18	1	2	-	291
2 PAR NARKOTIKAFÖRSEELSE	271	371	271	122	52	16	3	1	1107
3 PAR GROVT NARKOTIKABROT	12	5	3	1	-	-	-	-	21
VARUSMUGGLINGSLAGEN	25	52	56	28	13	3	-	-	177
1-2 PAR VARUSMUGGLING	5	2	4	4	2	-	-	-	17
3 PAR GROV VARUSMUGGLING	1	-	-	-	1	-	-	-	2
6 PAR OLOVL BEFATTN M VARUSM	19	50	52	23	10	3	-	-	157
4-5,7 PAR VILSELED MM V TULLBEH	-	-	-	1	-	-	-	-	1
SKATTEBROTTLÅGEN	-	-	-	-	2	2	-	-	4
2 PAR SKATTEBEDRÅGERI	-	-	-	-	1	1	-	-	2
7-10 PAR OREDL UPPBÖRDSREDOV MM	-	-	-	-	1	1	-	-	2
SKATTESTRAFFLAGEN	-	-	-	-	1	1	-	2	4
1 PAR FALSKDEKLARATION	-	-	-	-	-	1	-	1	2
2 PAR VÄRDSLÖS DEKLARATION	-	-	-	-	1	-	-	1	2
ALLMÄNNA ORDNINGSTADGAN	-	1	-	-	-	1	-	-	2
BRANDLAG, -STADGA	2	-	3	2	3	3	2	4	19
BYGGNADSLAG, -STADGA	-	-	1	2	4	2	5	4	18
CIVILFÖRSVARSLAG	-	-	-	-	-	2	1	-	3
FISKERILAG, -STADGA	20	-	-	1	3	1	-	1	26
JAKTLAG, -STADGA	3	-	-	-	-	1	-	3	7
NATURVÄRDSLÅGEN	5	-	1	4	6	-	2	2	20
RUSDRYCKSFÖRSÄLJNINGSFÖRORDNING	9	4	1	1	4	3	3	1	26
TILLV. AV SPRIT OCH VIN	6	-	1	-	2	-	1	-	10
UPPBÖRDSFÖRORDNING	1	1	2	14	67	74	55	24	238
VAPENFRI TJÄNST	-	-	-	-	1	-	-	-	1
VAPENFÖRORDN, -LAG, -KUNGÖRELSE	6	2	5	6	9	7	2	9	46
VÄGTRAFIKFÖRORDNING	-	1	-	-	-	-	-	-	1
ÖLFÖRSÄLJNINGSFÖRORDNING	1	1	1	-	1	3	3	-	10
ÖVRIGA STADGANDEN	5	5	3	7	11	7	7	5	50
TOTALT	10030	3046	1852	1608	1559	856	476	300	19727

Tabell 6.2 Personer som meddelats åtalsunderlåtelse för vissa brott för vilka endast böter ingår i straffskalan, efter huvudbrott och ålder, 1973

Persons who have committed certain offences with only a sanction by fine and whose charge was withdrawn by the prosecutor, by principal offence and age, 1973

Huvudbrott	Ålder vid tiden för åklagarbeslutet								Totalt
	15-17	18-20	21-24	25-29	30-39	40-49	50-59	60-	
Brottsbalken									
4:7 Ofredande	—	—	—	—	1	—	—	—	1
8:1 Stöld	—	—	1	—	—	—	—	—	1
8:2 Snatteri	—	—	—	—	1	—	—	—	1
8:4 Grov stöld	—	1	—	—	—	—	—	—	1
8:8 Egenmäktigt förfarande	—	1	1	—	1	1	—	—	4
9:2 Bedrägligt beteende	2	—	—	—	—	—	—	—	2
12:1 Skadegörelse	—	—	—	—	—	—	1	—	1
16:15 Fylleri	350	101	209	536	1 475	1 908	1 279	518	6 376
16:16 Förargelseväckande beteende	39	4	3	1	8	10	3	1	69
20:4 Tjänstefel	—	—	—	—	—	—	1	—	1
21:18 Tjänstefel	—	1	—	—	—	—	—	—	1
Summa brott mot brottsbalken	391	108	214	537	1 486	1 919	1 284	519	6 458
Trafikbrottslagen	10	15	13	11	13	—	4	—	66
Narkotikastrafflagen	—	—	—	1	1	—	—	—	2
Varusmuggningslagen	—	—	—	—	1	1	1	—	3
Andra lagar och författningar	39	82	187	140	156	51	19	7	681
Totalt	440	205	414	689	1 657	1 971	1 308	526	7 210

Tabell 7 Utländska medborgare som meddelats åtalsunderlåtelse¹, efter huvudbrott och ålder, 1973
Foreign nationals whom the prosecutor has decided not to prosecute, by principal offence and age, 1973

HUVUDBROTT	ÅLDER VID TIDEN FÖR ÅKLAGARBESLUTET								TOTALT	DÄRAV EJ KYRKOBOK- FÖRDA
	15-17	18-20	21-24	25-29	30-39	40-49	50-59	60-		
BROTTSBALKEN										
BROTT MOT PERSON	22	11	9	5	20	4	1	2	74	13
MISSHANDEL	11	8	5	5	14	1	-	-	44	8
BROTT MOT FRIHET OCH FRID	10	3	4	-	5	2	1	2	27	5
ÖVRIGA SEDLIGHETSBRÖTT	-	-	-	-	1	1	-	-	2	-
ÖVRIGA BROTT MOT PERSON	1	-	-	-	-	-	-	-	1	-
FÖRMÖGENHETSBRÖTT	622	175	83	89	97	38	15	2	1121	161
SNATTERI	63	16	28	34	37	19	12	2	211	61
STÖLD	160	24	4	6	7	-	-	-	201	14
GROV STÖLD	190	63	13	5	2	2	-	-	275	17
TILLGREPP AV FORTSKAFFN.MEDEL	113	36	5	4	3	2	-	-	163	16
RÅN, GROVT RÅN	4	1	-	-	1	-	-	-	6	-
ÖVRIGA TILLGREPPSBRÖTT	16	2	2	2	5	1	-	-	28	2
BEDRÅGERIBROTT	11	13	19	23	20	7	3	-	96	29
HÅLERI, HÅLERIFÖRSEELSE	41	11	5	5	3	1	-	-	66	6
FÖRSKINGRING M M	11	2	2	2	5	-	-	-	22	3
SKADEGÖRELSEBRÖTT	13	7	5	8	14	6	-	-	53	13
BROTT MOT ALLMÄNHETEN	9	4	-	4	5	2	-	-	24	6
MORDBRAND	1	-	-	-	-	1	-	-	2	-
ÖVRIGA ALLMÄNFARLIGA BROTT	2	-	-	-	-	-	-	-	2	-
FÖRFALSKNING	6	3	-	1	3	-	-	-	13	2
MENED M M	-	1	-	3	2	1	-	-	7	4
BROTT MOT STATEN	3	3	5	6	3	3	-	-	23	9
BROTT MOT ALLMÄN VERKSAMHET	3	3	5	6	2	2	-	-	21	8
ÖVRIGA BROTT MOT STATEN	-	-	-	-	1	1	-	-	2	1
SUMMA BROTT MOT BROTTSBALKEN	656	193	97	104	125	47	16	4	1242	189
TRAFIKBROTTSLAGEN										
RATTFYLLERI/RATTONYKTERHET	2	1	5	4	4	2	-	-	18	5
SMITNING	1	1	2	-	-	2	-	-	6	3
ÖVRIGA TRAFIKBRÖTT	6	25	39	40	33	10	3	-	156	39
NARKOTIKASTRAFFL., -FÖRORDNINGEN	13	33	24	11	7	1	-	-	89	21
VARUSMUGGLINGSLAGEN	2	5	2	4	8	3	-	-	24	6
ANDRA LAGAR OCH FÖRFATTNINGAR	3	1	1	2	4	7	-	-	18	9
TOTALT	683	259	170	165	181	72	19	4	1553	272

1) ENDAST ÅTALSUNDERLÅTELSE AVSEENDE BROTT SOM OMFATTAS AV RPS:S PERSONBLADSRUTIN.

Tabell 8 Personer som meddelats åtalsunderlåtelse enligt 1964 års lag om unga lagöverträdare¹⁾ efter huvudbrott och barnavårdsnämndens föreslagna åtgärd, 1973

Persons whom the prosecutor has decided not to prosecute according to the 1964 Act on Young Offenders by principal offence and steps proposed by the Child Welfare Committee, 1973

HUVUDBROTT	BARNAVÅRDSNÄMNDENS FÖRESLAGNA ÅTGÄRD							YTT- RANDE EJ IN- HÄMTAT	TOTALT
	INSKRIV- NING VID UNGDOMS- VÅRDS- SKOLA	ANNAN SAMH.- VÅRD, ENSK HEM, SKOLH	ÖVER- VAK- NING	FÖRE- SKR- RÖR- ANDE LEVN- FÖRH	VAR- NING	ANNAN ÅTGÄRD	INGEN ÅTGÄRD		
BROTTSBALKEN									
3 KAP BROTT MOT LIV OCH HÄLSA	4	6	18	-	1	3	19	13	64
3:5 MISSHANDEL	4	5	16	-	1	3	15	12	56
3:6 GROV MISSHANDEL	-	1	-	-	-	-	-	-	1
3:9 FRÄMKALL AV FARA FÖR ANNAN	-	-	2	-	-	-	4	1	7
4 KAP BROTT MOT FRIHET OCH FRID	2	7	5	-	5	8	20	39	86
4:2 OLAGA FRIHETSBERÖVANDE	-	-	-	-	-	-	3	-	3
4:4 OLAGA TVÄNG	-	-	2	-	2	1	4	1	10
4:5 OLAGA HOT	2	6	2	-	1	-	3	-	14
4:6 1 ST HEMFRIDSBROTT	-	-	-	-	-	1	-	-	1
4:6 2 ST OLAGA INTRÄNG	-	1	-	-	-	-	1	6	8
4:6 3 ST HEMFRIDSBROTT/OLAGA INTR	-	-	1	-	-	1	-	11	13
4:7 OFREDANDE	-	-	-	-	2	5	9	21	37
6 KAP SEDLIGHETSBROTT	2	3	4	-	-	8	8	3	28
6:1 2 ST VÄLDFÖRANDE	-	-	1	-	-	1	-	-	2
6:1 VÄLDTÄKT/VÄLDFÖRANDE	-	2	1	-	-	-	-	-	3
6:3 OTUKT MED BARN	1	1	1	-	-	2	1	1	7
6:6 OTUKTIGT BETEENDE	1	-	1	-	-	5	7	2	16
8 KAP TILLGREPPSBROTT	109	845	1837	14	198	525	1852	957	6337
8:1 STÖLD	17	167	507	7	94	199	855	191	2037
8:2 SNATTERI	1	28	49	1	8	30	131	383	631
8:4 GROV STÖLD	64	460	937	3	63	199	498	66	2290
8:5 RÅN	3	11	16	-	-	-	1	-	31
8:6 GROVT RÅN	-	1	-	-	-	-	1	-	2
8:7 TILLGREPP AV FORTSK.MEDEL	24	163	299	3	30	85	296	70	970
8:8 EGENMÄKTIGT FÖRFARANDE	-	14	29	-	3	12	70	246	374
8:9 SJÄLVTÄKT	-	-	-	-	-	-	-	1	1
8:10 OLOVLIG KRAFTAVLEDNING	-	1	-	-	-	-	-	-	1
9 KAP BEDRÅGERI O AN OREDLIGHET	2	50	152	2	23	71	272	282	854
9:1 BEDRÅGERI	-	3	10	-	1	2	25	8	49
9:2 BEDRÅGLIGT BETEENDE	-	4	6	-	-	1	9	86	106
9:3 GROVT BEDRÅGERI	-	8	20	-	-	9	9	5	51
9:4 UTPRESSNING	-	-	1	-	-	-	-	-	1
9:6 HÅLERI	2	34	114	2	20	54	218	164	608
9:7 HÅLERIFÖRSEELSE	-	-	1	-	2	5	10	19	37
9:8 OREDLIGT FÖRFARANDE	-	1	-	-	-	-	1	-	2
10 KAP FÖRSKINGR O AN TROLÖSHET	1	10	24	-	1	13	61	94	204
10:1 FÖRSKINGRING	-	-	-	-	-	-	1	-	1
10:2 UMDÄNDRÄKT	-	-	-	-	-	-	-	3	3
10:4 OLOVLIGT FÖRFOGANDE	-	-	5	-	-	4	23	28	60
10:5 TROLÖSHET MOT HUVUDMAN	-	-	-	-	-	-	1	-	1
10:7 OLOVLIGT BRUKANDE	1	10	19	-	1	7	35	60	133
10:8 FYNDFÖRSEELSE	-	-	-	-	-	2	1	3	6
12 KAP SKADEGÖRELSEBROTT	-	9	38	2	10	14	78	92	243
12:1 SKADEGÖRELSE	-	7	36	1	10	14	77	85	230
12:2 ÅVERKAN	-	-	1	1	-	-	-	7	9
12:3 GROV SKADEGÖRELSE	-	2	1	-	-	-	1	-	4

1) ENDAST ÅTALSUNDERLÅTELSE AVSEENDE BROTT SOM OMFATTAS AV RPS:S PERSONBLADSRUTIN.

Tabell 8 (forts)

HUVUDBROTT	BARNVÅRDSNÄMNDENS FÖRESLAGNA RTGÄRD						YTT- RANDE EJ IN- HÄMTAT	TOTALT	
	INSKRIV- NING VID UNGDOMS- VÅRDS- SKOLA	ANNAN SAMH.- VÅRD, ENSK HEM, SKOLH	ÖVER- VAK- NING	FÖRE- SKR- RÖR- ANDE LEVN- FÖRH	VAR- NING	ANNAN RTGÄRD			INGEN RTGÄRD
13 KAP ALLMÄNFARLIGA BROTT	2	4	2	-	-	1	4	5	18
13:1 MORDBRAND	2	2	2	-	-	1	1	-	8
13:6 ALLMÄNFARLIG VÅRDSLÖSHET	-	2	-	-	-	-	3	5	10
14 KAP FÖRFALSKNINGSBROTT	-	2	4	-	-	2	13	5	26
14:1 URKUNDSFÖRFALSKNING	-	2	4	-	-	1	8	-	15
14:2 FÖRVANSKNING AV URKUND	-	-	-	-	-	-	4	4	8
14:6 PENNINGFÖRFALSKNING	-	-	-	-	-	-	-	1	1
14:9 BRUKANDE AV FÖRFALSKNING	-	-	-	-	-	1	1	-	2
15 KAP MENED, FALSKT ÅTAL MM	-	-	-	-	1	-	3	5	9
15:7 FALSK/VÅRDSLÖS TILLVITELSE	-	-	-	-	1	-	2	1	4
15:10 2 ST VÅRDSLÖS FÖRSÄKRAN	-	-	-	-	-	-	-	1	1
15:10 OSANN/VÅRDSLÖS FÖRSÄKRAN	-	-	-	-	-	-	-	1	1
15:11 OSANT INTYG/BR OSANN URKUND	-	-	-	-	-	-	-	2	2
15:13 FÖRNEKANDE AV UNDERSKRIFT	-	-	-	-	-	-	1	-	1
16 KAP BROTT MOT ALLMÄN ORDNING	-	-	-	-	-	-	1	1	2
16:10 BROTT MOT GRIFTEFRID	-	-	-	-	-	-	1	-	1
16:13 DJURPLÄGERI	-	-	-	-	-	-	-	1	1
17 KAP BROTT MOT ALLM VERKSAMHET	2	5	13	-	1	2	1	10	34
17:1 VÅLD EL HOT MOT TJÄNSTEMAN	2	4	8	-	1	1	1	3	20
17:4 VÅLDSAMT MOTSTÅND	-	1	1	-	-	-	-	2	4
17:5 MISSFIRMELSE MOT TJÄNSTEMAN	-	-	2	-	-	1	-	2	5
17:11 SKYDDANDE AV BROTTSLING	-	-	1	-	-	-	-	-	1
17:12 FRÄMJEANDE AV FLYKT	-	-	1	-	-	-	-	1	2
17:13 ÖVERTR MYND BUD/HINDR FÖRR	-	-	-	-	-	-	-	2	2
SUMMA BROTT MOT BROTTSBALKEN	124	941	2097	18	240	647	2332	1506	7905
TRAFIKBROTTLÅGEN	3	9	12	-	-	-	6	13	43
1 PAR VÅRDSLÖSHET I TRAFIK	1	-	-	-	-	-	-	-	1
3 PAR OLOVLIG KÖRNING	2	4	5	-	-	-	3	5	19
4 PAR 1 M RATTFYLLERI	-	3	2	-	-	-	-	1	6
4 PAR 2 M RATTÖNKTERHET	-	2	5	-	-	-	1	5	13
5 PAR SMITNING	-	-	-	-	-	-	2	2	4
NARKOTIKASTRAFFLAGEN	6	18	48	-	3	11	23	30	139
1 PAR NARKOTIKABROTT	4	11	38	-	3	9	14	7	86
2 PAR NARKOTIKAFÖRSEELSE	-	3	8	-	-	1	9	23	44
3 PAR GROVT NARKOTIKABROTT	2	4	2	-	-	1	-	-	9
VARUSMUGGLINGSLÅGEN	-	3	2	-	1	1	1	-	8
1-2 PAR VARUSMUGGLING	-	2	1	-	-	-	-	-	3
3 PAR GROV VARUSMUGGLING	-	1	-	-	-	-	-	-	1
6 PAR OLOVL BEFATTN M VARUSM	-	-	1	-	1	1	1	-	4
ALLMÄNNA ORDNINGSSTADGAN	-	-	-	-	-	-	-	1	1
BRANDLAG,-STADGA	-	-	-	-	-	-	-	1	1
FISKERILÅG,-STADGA	-	-	1	-	-	-	-	18	19
JAKTLÅG,-STADGA	-	-	-	-	-	-	-	2	2
NATURVÅRDSLÅG	-	-	-	-	-	-	3	1	4
RUSDRYCKSFÖRSÄLJNINGSFÖRORDNING	-	1	-	-	-	-	2	5	8
TILLV. AV SPRIT OCH VIN	-	-	2	-	-	-	-	4	6
VAPENFÖRORDN,-LÅG,-KUNGÖRELSE	-	1	-	-	-	-	-	6	7
ÖLFÖRSÄLJNINGSFÖRORDNING	-	-	-	-	-	-	-	1	1
ÖVRIGA STADGANDEN	-	-	-	-	-	1	-	3	4
TOTALT	133	973	2162	18	244	660	2367	1591	8148

Tabell 9 Personer som godkänt ordningsföreläggande¹ eller strafföreläggande eller som dömts, efter huvudbrott och huvudpåföljd, 1973

Persons who have consented to a summary fine or a summary penalty or who have been sentenced, by principal offence and principal sanction, 1973

HUVUDBROTT	DÖMDA TILL									
	FÄNG- ELSE	UNG- DOMS- FÄNG- ELSE	INTER- NERING	SLUTEN PSYK VARD	VÄRD I SPEC.- SJUKH F PSYK UTV.- STÖRDA	ÖPPEN PSYK VARD	SKYDDSTILLSYN BRB 33:2	DÄRAV MED ANST.- BEH	BRB 33:2 TILL- LÄMPAD	BRB 33:2 TILL- LÄMPAD
BROTTSBALKEN										
1	3 KAP BROTT MOT LIV OCH HÄLSA	1127	4	7	87	2	2	391	9	9
2	3:1 MORD	5	-	2	17	-	-	-	-	-
3	3:2 DRÅP	13	-	-	14	-	-	2	-	-
4	3:5 MISSHANDEL	950	1	-	27	2	1	366	8	6
5	3:6 GROV MISSHANDEL	114	3	5	28	-	1	16	1	3
6	3:7 VÄLLANDE TILL ANNANS DÖD	39	-	-	1	-	-	5	-	-
7	3:8 VÄLL T KROPPSSKADA/SJUKDOM	1	-	-	-	-	-	1	-	-
8	3:9 FRAMKALL AV FARA FÖR ANNAN	5	-	-	-	-	-	1	-	-
9	4 KAP BROTT MOT FRIHET OCH FRID	104	-	1	15	1	-	75	4	5
10	4:1 MÄNNISKORÖV	-	-	-	1	-	-	-	-	-
11	4:2 OLAGA FRIHETSBERÖVANDE	21	-	1	1	-	-	4	-	-
12	4:4 OLAGA TVÄNG	10	-	-	1	1	-	4	-	-
13	4:5 OLAGA MOT	56	-	-	12	-	-	62	4	4
14	4:6 1 ST HEMFRIDSBROTT	7	-	-	-	-	-	-	-	-
15	4:6 2 ST OLAGA INTRÄNG	4	-	-	-	-	-	1	-	-
16	4:6 3 ST HEMFRIDSBROTT/OLAGA INTR	3	-	-	-	-	-	1	-	-
17	4:7 OFREDANDE	3	-	-	-	-	-	3	-	1
18	4:8 BRYTANDE AV POST-/TELEHEML	-	-	-	-	-	-	-	-	-
19	4:9 INTRÄNG I FÖRVAR	-	-	-	-	-	-	-	-	-
20	5 KAP ÄREKRÄNKNING	-	-	-	-	-	-	-	-	-
21	5:1 FÖRTAL	-	-	-	-	-	-	-	-	-
22	5:2 GROVT FÖRTAL	-	-	-	-	-	-	-	-	-
23	5:3 FÖROLÄMPNING	-	-	-	-	-	-	-	-	-
24	6 KAP SEDLIGHETSBROTT	81	1	2	26	3	2	63	2	5
25	6:1 1 ST VÄLDTÄKT	26	1	1	11	-	-	8	1	2
26	6:1 2 ST VÄLDFÖRANDE	11	-	1	1	2	-	1	-	1
27	6:1 VÄLDTÄKT/VÄLDFÖRANDE	2	-	-	-	-	-	-	-	-
28	6:2 FRIHETSKRÄNKANDE OTUKT	7	-	-	2	-	-	2	1	-
29	6:3 OTUKT MED BARN	21	-	-	10	1	-	31	-	1
30	6:4 OTUKT MED UNGDOM	1	-	-	1	-	-	-	-	-
31	6:5 1 ST OTUKT MED AVKOMLING	-	-	-	-	-	-	-	-	-
32	6:5 2 ST OTUKT MED SYSKON	-	-	-	-	-	-	-	-	-
	6:1-5 DÄRAV									
33	HETEROSEXUELL OTUKT	63	1	2	20	2	-	34	2	4
34	MOT PERSON UNDER 15 ÅR	23	-	-	9	-	-	24	-	1
35	MOT PERSON 15 ÅR EL ÄLDRE	40	1	2	11	2	-	10	2	3
36	HOMOSEXUELL OTUKT	5	-	-	5	1	-	8	-	-
37	MOT PERSON UNDER 15 ÅR	5	-	-	4	1	-	8	-	-
38	MOT PERSON 15 ÅR EL ÄLDRE	-	-	-	1	-	-	-	-	-
39	6:6 OTUKTIGT BETEENDE	7	-	-	1	-	2	20	-	1
40	6:7 1-2 ST KOPPLERI	6	-	-	-	-	-	1	-	-
41	6:8 FÖRFÖRELSE AV UNGDOM	-	-	-	-	-	-	-	-	-
42	7 KAP BROTT MOT FAMILJ	1	-	-	-	-	-	-	-	-
43	7:4 EGENMÄKTIGHET MED BARN	1	-	-	-	-	-	-	-	-
44	8 KAP TILLGREPPSBROTT	2744	168	27	172	16	12	3404	229	21
45	8:1 STÖLD	556	13	-	36	2	5	1194	35	5

1) UTOM FÖR FÖRSELSER MOT VÄGTRAFIKFÖRFATTNINGAR

VILL- KORLIG DOM	VARD ENLIGT BARNA- VARDS- LAGEN	VARD ENLIGT NYKT.- VARDS- LAGEN	AV- SÄTT- NING	SUS- PEN- SION	BÖTER DOM	GENOM STRAFF FÖRE- LÄGG- ANDE (=SF)	ORDN.- FÖRE- LÄGG- ANDE (=OF)	DISCI- PLIN- STRAFF	BRB 34:1 P1 TILL- LÄMPAD	FRI FRÅN PR- FÖLJD	PR- FÖLJD EFTER- GIVEN	SUMMA DOMAR, SF OCH OF	DÅRAV MED FÖR- VIS- NING	
515	124	37	-	3	1827	306	-	4	207	-	6	4658	59	1
-	-	-	-	-	-	-	-	-	-	-	-	24	4	2
-	-	-	-	-	-	-	-	-	2	-	-	31	4	3
357	112	36	-	3	1600	303	-	-	193	-	4	3961	33	4
6	5	1	-	-	-	-	-	-	9	-	-	191	18	5
144	2	-	-	-	63	-	-	-	1	-	2	257	-	6
5	2	-	-	-	141	3	-	-	1	-	-	154	-	7
3	3	-	-	-	23	-	-	4	1	-	-	40	-	8
27	12	12	-	-	843	304	-	2	53	1	2	1457	10	9
-	-	-	-	-	-	-	-	-	-	-	-	1	-	10
1	1	-	-	-	4	-	-	-	9	-	-	42	2	11
-	1	-	-	-	40	-	-	-	1	-	-	58	-	12
22	7	10	-	-	201	-	-	-	29	1	-	404	8	13
1	1	-	-	-	64	35	-	-	1	-	-	109	-	14
1	-	2	-	-	58	99	-	-	3	-	-	168	-	15
-	-	-	-	-	3	4	-	-	-	-	-	11	-	16
1	2	-	-	-	470	166	-	1	10	-	2	659	-	17
1	-	-	-	-	-	-	-	-	-	-	-	1	-	18
-	-	-	-	-	3	-	-	1	-	-	-	4	-	19
1	-	-	-	-	11	-	-	-	-	-	-	12	-	20
-	-	-	-	-	4	-	-	-	-	-	-	4	-	21
1	-	-	-	-	4	-	-	-	-	-	-	5	-	22
-	-	-	-	-	3	-	-	-	-	-	-	3	-	23
33	13	1	-	-	156	-	-	-	22	-	1	409	14	24
-	9	-	-	-	-	-	-	-	3	-	-	61	7	25
2	1	-	-	-	-	-	-	-	1	-	-	21	2	26
-	-	-	-	-	-	-	-	-	-	-	-	2	-	27
-	-	-	-	-	-	-	-	-	-	-	-	11	2	28
16	2	1	-	-	-	-	-	-	5	-	1	89	2	29
2	-	-	-	-	-	-	-	-	-	-	-	4	-	30
1	-	-	-	-	-	-	-	-	-	-	-	1	-	31
-	-	-	-	-	-	-	-	-	1	-	-	1	-	32
16	11	-	-	-	-	-	-	-	9	-	1	163	-	33
13	8	-	-	-	-	-	-	-	4	-	1	83	-	34
3	3	-	-	-	-	-	-	-	5	-	-	80	-	35
5	1	1	-	-	-	-	-	-	1	-	-	27	-	36
3	1	1	-	-	-	-	-	-	1	-	-	24	-	37
2	-	-	-	-	-	-	-	-	-	-	-	3	-	38
4	1	-	-	-	155	-	-	-	11	-	-	202	-	39
8	-	-	-	-	-	-	-	-	1	-	-	16	1	40
-	-	-	-	-	1	-	-	-	-	-	-	1	-	41
-	-	-	-	-	2	-	-	-	-	-	-	3	-	42
-	-	-	-	-	2	-	-	-	-	-	-	3	-	43
2135	500	144	-	-	2413	5272	-	10	2203	1	5	19247	306	44
1373	114	73	-	-	120	-	-	-	713	-	1	4205	84	45

Tabell 9 (forts)

HUVUDBROT	DÖMDA TILL									
	FÄNG- ELSE	UNG- DOMS- FÄNG- ELSE	INTER- NERING	SLUTEN PSYK VÄRD	VÄRD I SPEC.- SJKH F PSYK UTV.- STÖRDA	ÖPPEN PSYK VÄRD	SKYDDSTILLSYN BRB 33:2 EJ TILL- LÄMPAD	DÖRAV MED ANST.- BEH	BRB 33:2 TILL- LÄMPAD	
1	8:2	SNATTERI	9	-	-	-	2	22	-	-
2	8:3	BÖDRÄKT	1	-	-	-	-	2	-	-
3	8:4	GROV STÖLD	1564	105	17	94	9	1731	169	10
4	8:5	RÄN	196	24	7	18	3	31	2	3
5	8:6	GROVT RÄN	27	4	3	6	-	1	1	-
6	8:7	TILLGREPP AV FORTSK.MEDEL	384	22	-	17	2	411	21	3
7	8:8	EGENMÄKTIGT FÖRFARANDE	7	-	-	1	-	10	1	-
8	8:9	SJÄLVTÄKT	-	-	-	-	-	-	-	-
9	8:10	OLOVLIG KRAFTAVLEDNING	-	-	-	-	-	2	-	-
10	9	KAP BEDRÄGERI O AN OREDLIGHET	778	6	17	45	1	1386	39	13
11	9:1	BEDRÄGERI	148	2	1	8	-	568	8	3
12	9:2	BEDRÄGLIGT BETEENDE	3	-	-	1	-	9	-	-
13	9:3	GROVT BEDRÄGERI	315	4	15	34	1	432	18	9
14	9:4	UTPRESSNING	2	-	-	-	-	3	-	-
15	9:5	OCKER	9	-	-	-	-	1	-	-
16	9:6	HÅLERI	300	-	1	2	-	370	13	1
17	9:7	HÅLERIFÖRSEELSE	-	-	-	-	-	1	-	-
18	9:8	OREDligt FÖRFARANDE	1	-	-	-	-	2	-	-
19	9:9	SVINDLERI	-	-	-	-	-	-	-	-
20	9:10	OCKERPANTNING	-	-	-	-	-	-	-	-
21	10	KAP FÖRSKINGR O AN TROLÖSHET	69	-	-	2	-	115	1	1
22	10:1	FÖRSKINGRING	20	-	-	-	-	82	1	-
23	10:2	UNDANDRÄKT	-	-	-	-	-	-	-	-
24	10:3	GROV FÖRSKINGRING	32	-	-	2	-	11	-	1
25	10:4	OLOVLIGT FÖRFOGANDE	14	-	-	-	-	17	-	-
26	10:5	TROLÖSHET MOT HUVUDMAN	1	-	-	-	-	-	-	-
27	10:6	BEHÖRIGHETSMISSBRUK	2	-	-	-	-	1	-	-
28	10:7	OLOVLIGT BRUKANDE	-	-	-	-	-	3	-	-
29	10:8	FYNDFÖRSEELSE	-	-	-	-	-	1	-	-
30	11	KAP GÄLDENÄRSBROT	19	-	-	-	-	5	-	1
31	11:1	OREDIGHET MOT BÖRGENÄRER	1	-	-	-	-	1	-	-
32	11:2	GROV OREDL MOT BÖRGENÄRER	6	-	-	-	-	1	-	1
33	11:3	VÄRDSLÖSHET MOT BÖRGENÄRER	6	-	-	-	-	-	-	-
34	11:4	MANNAMÄN MOT BÖRGENÄRER	1	-	-	-	-	1	-	-
35	11:5	BOKFÖRINGSBROT	5	-	-	-	-	2	-	-
36	12	KAP SKADEGÖRELSEBROT	7	-	-	2	-	19	-	-
37	12:1	SKADEGÖRELSE	5	-	-	-	-	15	-	-
38	12:2	RVERKAN	-	-	-	1	-	-	-	-
39	12:3	GROV SKADEGÖRELSE	2	-	-	1	-	4	-	-
40	12:4	TAGANDE AV OLOVLIG VÄG	-	-	-	-	-	-	-	-
41	13	KAP ALLMÄNFARLIGA BROT	10	1	-	22	1	10	2	3
42	13:1	MORDBRAND	7	1	-	19	1	10	2	3
43	13:2	GROV MORDBRAND	-	-	-	2	-	-	-	-
44	13:3	ALLMÄNFARLIG ÖDELÄGGELSE	-	-	-	-	-	-	-	-
45	13:4	SABOTAGE	-	-	-	-	-	-	-	-
46	13:6	ALLMÄNFARLIG VÄRDSLÖSHET	3	-	-	1	-	-	-	-
47	14	KAP FÖRFALSKNINGSBROT	68	-	-	1	-	64	-	-
48	14:1	URKUNDSFÖRFALSKNING	44	-	-	1	-	52	-	-
49	14:2	FÖRVANSKNING AV URKUND	-	-	-	-	-	-	-	-
50	14:3	GROV URKUNDSFÖRFALSKNING	2	-	-	-	-	-	-	-
51	14:4	UNDERTRYCKANDE AV URKUND	1	-	-	-	-	-	-	-
52	14:5	SIGNATURFÖRFALSKNING	-	-	-	-	-	1	-	-
53	14:6	PENNINGFÖRFALSKNING	1	-	-	-	-	-	-	-

VILL- KORLIG DOM	VÄRD ENLIGT BARN- VÄRDS- LAGEN	VÄRD ENLIGT NYKT.- VÄRDS- LAGEN	AV- SÄTT- NING	SUS- PEN- SION	BÜTER DOM	GENOM STRAFF FÖRE- LÄGG- ANDE (=SF)	ORDN.- FÖRE- LÄGG- ANDE (=OF)	DISCI- PLIN- STRAFF	BRB 34:1 P1 TILL- LÄMPAD	FRI FRÄN PR- FÖLJD	PR- FÖLJD EFTER- GIVEN	SUMMA DOMAR, SF OCH OF	DÄRAV MED FÖR- VIS- NING	
7	-	29	-	-	1382	3481	-	2	92	-	-	5026	1	1
1	1	-	-	-	5	-	-	-	4	-	-	14	-	2
555	221	25	-	-	24	-	-	-	1009	-	-	5368	160	3
5	33	-	-	-	-	-	-	-	27	-	-	347	32	4
-	4	-	-	-	1	-	-	-	4	-	-	50	6	5
174	124	12	-	-	92	41	-	3	320	1	-	1607	23	6
17	3	5	-	-	737	1744	-	5	32	-	4	2565	-	7
-	-	-	-	-	19	6	-	-	-	-	-	25	-	8
3	-	-	-	-	33	-	-	-	2	-	-	40	-	9
1558	47	42	-	-	1422	473	-	1	687	3	4	6489	72	10
825	5	14	-	-	23	-	-	-	174	-	-	1774	18	11
6	-	9	-	-	765	472	-	1	41	2	2	1313	-	12
283	11	8	-	-	2	-	-	-	210	-	-	1325	26	13
2	2	1	-	-	3	-	-	-	2	-	-	15	1	14
5	-	-	-	-	1	-	-	-	1	-	-	17	-	15
431	28	7	-	-	346	1	-	-	250	1	2	1740	27	16
6	1	2	-	-	270	-	-	-	9	-	-	289	-	17
-	-	1	-	-	10	-	-	-	-	-	-	14	-	18
-	-	-	-	-	1	-	-	-	-	-	-	1	-	19
-	-	-	-	-	1	-	-	-	-	-	-	1	-	20
224	-	5	-	-	354	68	-	9	62	-	-	910	3	21
156	-	2	-	-	2	-	-	-	31	-	-	294	1	22
3	-	1	-	-	40	7	-	3	-	-	-	54	-	23
37	-	-	-	-	-	-	-	-	3	-	-	86	2	24
17	-	2	-	-	166	-	-	1	24	-	-	241	-	25
7	-	-	-	-	7	-	-	-	-	-	-	15	-	26
4	-	-	-	-	2	-	-	-	-	-	-	9	-	27
-	-	-	-	-	103	41	-	5	4	-	-	156	-	28
-	-	-	-	-	34	20	-	-	-	-	-	55	-	29
171	-	-	-	-	12	11	-	-	5	-	-	224	-	30
3	-	-	-	-	-	-	-	-	-	-	-	5	-	31
9	-	-	-	-	-	-	-	-	1	-	-	18	-	32
17	-	-	-	-	-	-	-	-	1	-	-	24	-	33
8	-	-	-	-	-	-	-	-	-	-	-	10	-	34
134	-	-	-	-	12	11	-	-	3	-	-	167	-	35
18	9	17	-	-	1496	456	-	2	63	-	1	2090	-	36
5	9	17	-	-	1324	293	-	1	56	-	1	1726	-	37
-	-	-	-	-	168	152	-	1	2	-	-	324	-	38
13	-	-	-	-	1	-	-	-	5	-	-	26	-	39
-	-	-	-	-	3	11	-	-	-	-	-	14	-	40
3	5	-	-	-	161	-	-	-	4	-	-	220	-	41
1	2	-	-	-	2	-	-	-	4	-	-	50	-	42
-	-	-	-	-	-	-	-	-	-	-	-	2	-	43
-	3	-	-	-	-	-	-	-	-	-	-	3	-	44
-	-	-	-	-	2	-	-	-	-	-	-	2	-	45
2	-	-	-	-	157	-	-	-	-	-	-	163	-	46
157	1	-	-	-	60	-	-	1	36	-	-	389	24	47
126	1	-	-	-	7	-	-	-	32	-	-	264	9	48
-	-	-	-	-	46	-	-	1	1	-	-	48	-	49
1	-	-	-	-	-	-	-	-	-	-	-	3	-	50
2	-	-	-	-	2	-	-	-	-	-	-	5	-	51
-	-	-	-	-	1	-	-	-	-	-	-	2	-	52
-	-	-	-	-	-	-	-	-	-	-	-	1	-	53

Tabell 9 (forts)

HUVUDBROTT	DÖMDA TILL									
	FÄNG- ELSE	UNG- DOMS- FÄNG- ELSE	INTER- NERING	SLUTEN PSYK VÄRD	VÄRD I SPEC.- SJKH F PSYK UTV.- STÖRDA	ÖPPEN PSYK VÄRD	SKYDDSTILLSYN BRB 33:2 EJ TILL- LÄMPAD	DÄRAV MED ANST.- BEH	BRB 33:2 TILL- LÄMPAD	
1	14:7	MÄRKESFÖRFALSKNING	1	-	-	-	-	1	-	-
2	14:9	BRUKANDE AV FÖRFALSKNING	19	-	-	-	-	10	-	-
3	14:10	OLAGA SPRID AV EFTERBILDN	-	-	-	-	-	-	-	-
4	15	KAP MENED, FALSKT RTAL MM	67	2	-	-	1	20	-	-
5	15:1	MENED	23	1	-	-	-	6	-	-
6	15:2	OSANN PARTSUTSAGA	1	-	-	-	-	-	-	-
7	15:6	1 ST FALSK ANGIVELSE	-	-	-	-	-	1	-	-
8	15:7	1 ST FALSK TILLVITELSE	17	-	-	-	-	5	-	-
9	15:7	FALSK/VÄRDSLÖS TILLVITELSE	-	-	-	-	-	-	-	-
10	15:10	1 ST OSANN FÖRSÄKRAN	1	-	-	-	-	1	-	-
11	15:10	2 ST VÄRDSLÖS FÖRSÄKRAN	-	-	-	-	-	-	-	-
12	15:10	OSANN/VÄRDSLÖS FÖRSÄKRAN	-	-	-	-	-	-	-	-
13	15:11	1 ST OSANT INTYGANDE	22	1	-	-	1	6	-	-
14	15:11	2 ST BRUK AV OSANN URKUND	-	-	-	-	-	-	-	-
15	15:11	OSANT INTYG/BR OSANN URKUND	-	-	-	-	-	-	-	-
16	15:12	MISSBRUK AV URKUND	3	-	-	-	-	-	-	-
17	15:13	FÖRNEKANDE AV UNDERSKRIFT	-	-	-	-	-	1	-	-
18	16	KAP BROTT MOT ALLMÄN ORDNING	13	-	-	-	-	3	-	-
19	16:3	OHÖRSAMHET MOT ORDN. MAKTEN	-	-	-	-	-	-	-	-
20	16:4	STÖRANDE AV FÖRRÄTTNING MM	1	-	-	-	-	-	-	-
21	16:5	UPPVIGLING	-	-	-	-	-	-	-	-
22	16:10	BROTT MOT GRIFTEFRID	-	-	-	-	-	-	-	-
23	16:11	OTILLÄT FÖRF M PORNOGR BILD	-	-	-	-	-	-	-	-
24	16:13	DJURPLÄGERI	-	-	-	-	-	3	-	-
25	16:14	DOBBLERI	1	-	-	-	-	-	-	-
26	16:14A	GROVT DOBBLERI	11	-	-	-	-	-	-	-
27	16:15	FYLLERI	-	-	-	-	-	-	-	-
28	16:16	FÖRARGELSEVÄCKANDE BETEENDE	-	-	-	-	-	-	-	-
29	17	KAP BROTT MOT ALLM VERKSAMHET	394	2	-	18	-	150	10	4
30	17:1	VÄLD EL HOT MOT TJÄNSTEMAN	375	2	-	15	-	139	7	3
31	17:2	FÖRGRIPELSE MOT TJÄNSTEMAN	4	-	-	-	-	4	2	-
32	17:4	VÄLDSAMT MOTSTRÄND	2	-	-	-	-	-	-	-
33	17:5	MISSFIRMELSE MOT TJÄNSTEMAN	-	-	-	-	-	-	-	-
34	17:7	BESTICKNING	1	-	-	-	-	-	-	-
35	17:10	ÖVERGREPP I RÄTTSSAK	7	-	-	3	-	2	-	1
36	17:11	SKYDDANDE AV BROTTSLING	-	-	-	-	-	-	-	-
37	17:12	FRÄMJANDE AV FLYKT	5	-	-	-	-	4	1	-
38	17:13	1 ST ÖVERTRÄD AV MYND BUD	-	-	-	-	-	-	-	-
39	17:13	2 ST HINDR AV FÖRRÄTTNING	-	-	-	-	-	-	-	-
40	17:13	ÖVERTR MYND BUD/HINDR FÖRR	-	-	-	-	-	-	-	-
41	17:14	OBEHÖRIG TJÄNSTEUTÖVNING	-	-	-	-	-	1	-	-
42	17:15	1 ST FÖREGIV AV ALLM STÄLL	-	-	-	-	-	-	-	-
43	18	KAP HÖGMÅLSBROTT	-	-	-	-	-	-	-	-
44	18:6	SVIKANDE AV FÖRSVARSPLIKT	-	-	-	-	-	-	-	-
45	19	KAP BROTT MOT RIKETS SÄKERHET	2	-	-	-	-	-	-	-
46	19:7	2 ST VÄRDSLÖSH M HEML UPPG	-	-	-	-	-	-	-	-
47	19:9	OLOVLIG UNDERRÄTTELSEVERKS	2	-	-	-	-	-	-	-
48	20	KAP ÄMBETSBROTT	1	-	-	-	-	1	-	-
49	20:1	TJÄNSTEMISSBRUK	-	-	-	-	-	-	-	-
50	20:3	BROTT MOT TYSTNADSPLIKT	-	-	-	-	-	-	-	-
51	20:4	TJÄNSTEFEL	1	-	-	-	-	1	-	-

VILL- KORLIG DOM	VÅRD ENLIGT BARNA- VÅRDS- LAGEN	VÅRD ENLIGT NYKT.- VÅRDS- LAGEN	AV- SÄTT- NING	SUS- PEN- SION	BÖTER DOM	GENOM STRAFF FÖRE- LÄGG- ANDE (=SF)	ORDN.- FÖRE- LÄGG- ANDE (=OF)	DISCI- PLIN- STRAFF	BRB 34:1 P1 TILL- LÄMPAD	FRI FRÅN PR- FÖLJD	PR- FÖLJD EFTER- GIVEN	SUMMA DOMAR, SF OCH OF	DÅRAV MED FÖR- VIS- NING	
9	-	-	-	-	1	-	-	-	1	-	-	13	1	1
19	-	-	-	-	2	-	-	-	2	-	-	52	14	2
-	-	-	-	-	1	-	-	-	-	-	-	1	-	3
26	3	-	-	1	353	-	-	-	25	-	-	498	4	4
6	-	-	-	-	-	-	-	-	3	-	-	39	-	5
-	-	-	-	-	1	-	-	-	-	-	-	2	-	6
-	-	-	-	-	4	-	-	-	-	-	-	5	-	7
4	2	-	-	-	33	-	-	-	5	-	-	66	2	8
-	-	-	-	-	5	-	-	-	1	-	-	6	-	9
8	-	-	-	-	52	-	-	-	5	-	-	67	-	10
-	-	-	-	-	187	-	-	-	2	-	-	189	-	11
-	-	-	-	-	4	-	-	-	-	-	-	4	-	12
6	1	-	-	1	48	-	-	-	7	-	-	93	-	13
1	-	-	-	-	5	-	-	-	-	-	-	6	-	14
-	-	-	-	-	3	-	-	-	-	-	-	3	-	15
-	-	-	-	-	11	-	-	-	2	-	-	16	1	16
1	-	-	-	-	-	-	-	-	-	-	-	2	1	17
1	-	13	-	-	4740	25627	37306	1	8	1	2	67715	-	18
-	-	-	-	-	13	-	-	-	-	-	-	13	-	19
-	-	-	-	-	3	-	-	-	-	-	-	4	-	20
-	-	-	-	-	2	-	-	-	-	-	-	2	-	21
-	-	-	-	-	7	-	-	-	-	-	-	7	-	22
-	-	-	-	-	3	-	-	-	-	-	-	3	-	23
-	-	-	-	-	17	-	-	-	3	-	-	23	-	24
1	-	-	-	-	32	25	-	-	-	-	-	59	-	25
-	-	-	-	-	3	-	-	-	-	-	-	14	-	26
-	-	12	-	-	4359	23871	36739	1	4	1	2	64989	-	27
-	-	1	-	-	301	1731	567	-	1	-	-	2601	-	28
73	66	22	-	-	1615	525	-	5	139	1	4	3018	9	29
69	59	16	-	-	391	-	-	-	103	1	-	1173	9	30
-	1	-	-	-	10	-	-	-	2	-	-	21	-	31
-	3	4	-	-	708	324	-	1	16	-	1	1059	-	32
-	2	-	-	-	271	159	-	1	8	-	2	443	-	33
-	-	-	-	-	3	-	-	-	-	-	-	4	-	34
2	-	-	-	-	16	-	-	1	1	-	-	33	-	35
1	-	-	-	-	8	-	-	-	-	-	1	10	-	36
-	1	1	-	-	119	-	-	2	8	-	-	140	-	37
1	-	-	-	-	72	-	-	-	1	-	-	74	-	38
-	-	-	-	-	-	42	-	-	-	-	-	42	-	39
-	-	-	-	-	10	-	-	-	-	-	-	10	-	40
-	-	-	-	-	4	-	-	-	-	-	-	5	-	41
-	-	1	-	-	3	-	-	-	-	-	-	4	-	42
-	-	-	-	-	9	-	-	18	-	-	-	27	-	43
-	-	-	-	-	9	-	-	18	-	-	-	27	-	44
-	-	-	-	-	1	-	-	-	-	-	-	3	2	45
-	-	-	-	-	1	-	-	-	-	-	-	1	-	46
-	-	-	-	-	-	-	-	-	-	-	-	2	2	47
2	-	-	1	3	73	-	-	12	2	-	-	95	-	48
1	-	-	-	1	16	-	-	-	-	-	-	18	-	49
-	-	-	-	-	1	-	-	-	-	-	-	1	-	50
1	-	-	1	2	56	-	-	12	2	-	-	76	-	51

Tabell 9 (forts)

HUVUDBROT	DÖMDA TILL	FÅNG- ELSE	UNG- DOMS- FÅNG- ELSE	INTER- NERING	SLUTEN PSYK VÅRD	VÅRD I SPEC.- SJUKH F PSYK UTV.- STÖRDA	ÖPPEN PSYK VÅRD	SKYDDSTILLSYN		BRB 33:2 EJ TILL- LÅMPAD	BRB 33:2 TILL- LÅMPAD
								DÅRAV MED ANST.- BEH			
1	21 KAP BROTT AV KRIGSMÅN	751	-	-	-	-	-	9	-	-	-
2	21:1 LYDNADSBROTT	562	-	-	-	-	-	-	-	-	-
3	21:2 GROVT LYDNADSBROTT	3	-	-	-	-	-	-	-	-	-
4	21:4 OHÖRSAMHET MOT VAKT	-	-	-	-	-	-	-	-	-	-
5	21:5 MISSBRUK AV FÖRMÅNSKAP	-	-	-	-	-	-	-	-	-	-
6	21:6 OBEHÖRIG BEFÄLSUTÖVNING	-	-	-	-	-	-	-	-	-	-
7	21:7 VÅLD EL HOT MOT KRIGSMAN	4	-	-	-	-	-	-	-	-	-
8	21:8 MISSFIRMELSE MOT KRIGSMAN	-	-	-	-	-	-	-	-	-	-
9	21:9 OSKICKLIGT BETEENDE	-	-	-	-	-	-	-	-	-	-
10	21:11 UNDANHÅLLANDE	1	-	-	-	-	-	1	-	-	-
11	21:12 RYMNING	170	-	-	-	-	-	7	-	-	-
12	21:13 ÖVERGIVANDE AV POST	3	-	-	-	-	-	1	-	-	-
13	21:14 ONYKTERHET I TJÄNSTEN	1	-	-	-	-	-	-	-	-	-
14	21:15 FYLLERI	-	-	-	-	-	-	-	-	-	-
15	21:16 FÖRARGELSEVÄCKANDE BETEENDE	-	-	-	-	-	-	-	-	-	-
16	21:18 TJÄNSTEFEL	7	-	-	-	-	-	-	-	-	-
17	SUMMA BROTT MOT BROTTSBALKEN	6236	184	54	390	24	25	5715	296	62	
18	TRAFIKBROTTSLAGEN	4647	-	-	5	1	5	374	6	4	
19	1 PAR VÅRDSLÖSHET I TRAFIK	58	-	-	2	1	-	5	1	-	
20	2 PAR HINDER I TRAFIK	-	-	-	-	-	-	-	-	-	
21	3 PAR OLOVLIG KÖRNING	314	-	-	1	-	-	33	-	-	
22	4 PAR 1 M RATTFYLLERI	4056	-	-	2	-	5	318	5	3	
23	4 PAR 2 M RATTONYKTERHET	75	-	-	-	-	-	5	-	-	
24	5 PAR SMITNING	144	-	-	-	-	-	13	-	1	
25	NARKOTIKASTRAFFLAGEN	452	10	1	14	-	-	333	27	1	
26	1 PAR NARKOTIKABROTT	189	-	-	6	-	-	305	21	-	
27	2 PAR NARKOTIKAFÖRSEELSE	-	-	-	-	-	-	-	-	-	
28	3 PAR GROVT NARKOTIKABROTT	263	10	1	8	-	-	28	6	1	
29	VARUSMUGGLINGSLAGEN	96	2	-	1	-	-	32	1	-	
30	1-2 PAR VARUSMUGGLING	34	-	-	-	-	-	20	-	-	
31	3 PAR GROV VARUSMUGGLING	59	2	-	1	-	-	12	1	-	
32	6 PAR OLOVL BEFATTN M VARUSM	3	-	-	-	-	-	-	-	-	
33	4-5,7 PAR VILSELED MM V TULLBEH	-	-	-	-	-	-	-	-	-	
34	SKATTEBROTTSLAGEN	16	-	-	1	-	-	2	-	-	
35	2 PAR SKATTEBEDRÅGERI	3	-	-	-	-	-	-	-	-	
36	3 PAR SKATTEFÖRSEELSE	-	-	-	-	-	-	-	-	-	
37	4 PAR GROVT SKATTEBEDRÅGERI	11	-	-	1	-	-	2	-	-	
38	5 PAR VÅRDSLÖS SKATTEUPPGIFT	-	-	-	-	-	-	-	-	-	
39	7-10 PAR OREDL UPPBÖRDSREDOV MM	2	-	-	-	-	-	-	-	-	
40	SKATTESTRAFFLAGEN	5	-	-	-	-	-	1	-	-	
41	1 PAR FALSKDEKLARATION	5	-	-	-	-	-	1	-	-	
42	2 PAR VÅRDSLÖS DEKLARATION	-	-	-	-	-	-	-	-	-	
43	TRYCKFRIHETSFÖRORDNINGEN	-	-	-	-	-	-	-	-	-	
44	7 KAP 4 PAR, TRYCKFRIHETSBROTT	-	-	-	-	-	-	-	-	-	
45	BROTT MOT TFO UTOM 7 KAP 4 PAR	-	-	-	-	-	-	-	-	-	
46	RÄTTEGRNSBALKEN	-	-	-	-	-	-	-	-	-	
47	ALLMÄNNA ORDNINGSSTADGAN	-	-	-	-	-	-	-	-	-	
48	ARBETARSKYDDSLAG,-KUNGÖRELSE	-	-	-	-	-	-	-	-	-	
49	BRANDLAG,-STADGA	-	-	-	-	-	-	-	-	-	
50	BYGGNADSLAG,-STADGA	-	-	-	-	-	-	-	-	-	
51	CHECKLAG	-	-	-	-	-	-	1	-	-	

VILL- KORLIG DOM	VARD ENLIGT BARNA- VRDS- LAGEN	VARD ENLIGT NYKT.- VRDS- LAGEN	AV- SÄTT- NING	SUS- PEN- SION	BÜTER DOM	GENOM STRAFF FÖRE- LÄGG- ANDE (=SF)	ORDN.- FÖRE- LÄGG- ANDE (=OF)	DISCI- PLIN- STRAFF	BRB 34:1 P1 TILL- LÄMPAD	FRI FRÅN PR- FÖLJD GIVEN	PR- FÖLJD EFTER- GIVEN	SUMMA DOMAR, SF OCH OF	DXRAV MED FÖR- VIS- NING	
17	-	3	-	1	756	14	-	221	22	-	11	1805	-	1
7	-	-	-	-	108	-	-	24	4	-	4	709	-	2
-	-	-	-	-	-	-	-	-	-	-	1	4	-	3
-	-	-	-	-	5	-	-	2	-	-	-	7	-	4
-	-	-	-	-	-	-	-	1	-	-	-	1	-	5
-	-	-	-	-	1	-	-	-	-	-	-	1	-	6
-	-	-	-	-	4	-	-	7	1	-	-	16	-	7
-	-	-	-	-	7	-	-	8	-	-	-	15	-	8
-	-	-	-	-	7	1	-	7	-	-	-	15	-	9
-	-	-	-	-	169	-	-	66	1	-	2	240	-	10
10	-	3	-	-	199	-	-	21	12	-	2	424	-	11
-	-	-	-	1	23	-	-	15	1	-	-	44	-	12
-	-	-	-	-	48	-	-	19	1	-	-	69	-	13
-	-	-	-	-	20	5	-	4	-	-	-	29	-	14
-	-	-	-	-	2	4	-	1	-	-	-	7	-	15
-	-	-	-	-	163	4	-	46	2	-	2	224	-	16
4961	780	296	1	8	16304	33056	37306	286	3538	7	36	109269	503	17
164	78	53	-	3	16528	16380	-	2	318	3	17	38582	-	18
8	3	1	-	-	5394	11321	-	1	10	2	8	16814	-	19
-	-	-	-	-	16	25	-	-	1	-	-	42	-	20
1	16	3	-	-	3353	5034	-	1	176	-	4	8936	-	21
147	35	46	-	1	849	-	-	-	107	1	3	5573	-	22
1	21	2	-	2	5663	-	-	-	14	-	1	5784	-	23
7	3	1	-	-	1253	-	-	-	10	-	1	1433	-	24
63	55	-	-	-	315	234	-	-	141	-	-	1619	67	25
62	50	-	-	-	216	-	-	-	125	-	-	953	21	26
-	-	-	-	-	99	234	-	-	7	-	-	340	-	27
1	5	-	-	-	-	-	-	-	9	-	-	326	46	28
16	4	-	-	4	1217	14708	-	-	9	-	-	16089	20	29
5	3	-	-	4	1146	14659	-	-	6	-	-	15877	8	30
9	1	-	-	-	1	-	-	-	-	-	-	85	12	31
2	-	-	-	-	55	8	-	-	3	-	-	71	-	32
-	-	-	-	-	15	41	-	-	-	-	-	56	-	33
16	-	-	-	-	26	-	-	-	1	-	-	62	-	34
3	-	-	-	-	-	-	-	-	-	-	-	6	-	35
-	-	-	-	-	1	-	-	-	-	-	-	1	-	36
5	-	-	-	-	-	-	-	-	1	-	-	20	-	37
-	-	-	-	-	5	-	-	-	-	-	-	5	-	38
8	-	-	-	-	20	-	-	-	-	-	-	30	-	39
1	-	-	-	1	2795	-	-	-	2	-	1	2806	-	40
-	-	-	-	1	215	-	-	-	1	-	-	223	-	41
1	-	-	-	-	2580	-	-	-	1	-	1	2583	-	42
-	-	-	-	-	9	-	-	-	-	-	-	9	-	43
-	-	-	-	-	3	-	-	-	-	-	-	3	-	44
-	-	-	-	-	6	-	-	-	-	-	-	6	-	45
1	-	-	-	-	-	-	-	-	-	-	-	1	-	46
-	-	-	-	-	219	1150	230	-	-	-	1	1600	-	47
-	-	-	-	-	4	2	-	-	-	-	-	6	-	48
-	-	-	-	-	49	196	-	-	-	-	-	245	-	49
-	-	-	-	-	203	6	-	-	-	-	-	209	-	50
-	-	-	-	-	10	1	-	-	-	-	-	12	-	51

Tabell 9 (forts)

HUVUDBROTT	DÖMDA TILL			SLUTEN PSYK VÄRD	VÄRD I SPEC.- SJKHN F PSYK UTV.- STÖRDA	ÖPPEN PSYK VÄRD	SKYDDSTILLSYN		BRB 33:2 TILL- LÄMPAD
	FÄNG- ELSE	UNG- DOMS- FÄNG- ELSE	INTER- NERING				BRB 33:2 EJ TILL- LÄMPAD	DÄRAV MED ANST.- BEH	
1 CIVILFÖRSVARSLAG	-	-	-	-	-	-	-	-	-
2 FISKERILAG,-STADGA	-	-	-	-	-	-	-	-	-
3 JAKTLAG,-STADGA	28	-	-	-	-	-	-	-	-
4 LIVSMEDELSSTADGA	-	-	-	-	-	-	-	-	-
5 MILJÖSKYDDSLAG,-KUNGÖRELSE	-	-	-	-	-	-	-	-	-
6 NATURVÄRDSLAG	-	-	-	-	-	-	-	-	-
7 RADIOMOTTAGARE,KUNGÖRELSE OM	-	-	-	-	-	-	-	-	-
8 RUSDRYCKSFÖRSÄLJNINGSFÖRORDNING	60	-	-	-	-	-	8	-	-
9 TAXERINGSFÖRORDNING	-	-	-	-	-	-	-	-	-
10 TILLV. AV SPRIT OCH VIN	6	-	-	-	-	-	3	-	-
11 UPPBÖRDSFÖRORDNING	7	-	-	-	-	-	1	-	-
12 UTLÄNNINGSLAG	2	-	-	-	-	-	-	-	-
13 VAPENFRI TJÄNST	34	-	-	-	-	-	-	-	-
14 VAPENFÖRORDN,-LAG,-KUNGÖRELSE	21	-	-	-	-	-	5	-	-
15 VÄGTRAFIKFÖRORDNING	-	-	-	-	-	-	-	-	-
16 VÄRNPLIKTSLAG	-	-	-	-	-	-	-	-	-
17 ÖLFÖRSÄLJNINGSFÖRORDNING	-	-	-	-	-	-	-	-	-
18 ÖVRIGA STADGANDEN	266	-	-	-	-	-	1	-	-
19 TOTALT	11876	196	55	411	25	30	6476	330	67

1) UPPGIFTER OM ANTALET PERSONER SOM GODKÄNT ORDNINGSFÖRELÄGGANDE UTFÄRDAT FÖR BROTT
MOT VÄGTRAFIKFÖRFATTNINGAR INGÅR EJ I REDOVISNINGEN

VILL- KORLIG DOM	VARD ENLIGT BARN- VARD- LAGEN	VARD ENLIGT NYKT- VARD- LAGEN	AV- SÄTT- NING	SUS- PEN- SION	BÖTER DOM	GENOM STRAFF FÖRE- LÄGG- ANDE (=SF)	ORDN.- FÖRE- LÄGG- ANDE (=OF)	DISCI- PLIN- STRAFF	BRB 34:1 P1 TILL- LXMPAD	FRI FRÅN PR- FÖLJD	PR- FÖLJD EFTER- GIVEN	SUMMA DOMAR, SF OCH OF	DÄRAV MED FÖR- VIS- NING	
-	-	-	-	-	194	432	-	-	-	-	-	626	-	1
-	-	-	-	-	436	410	-	-	-	-	-	846	-	2
1	-	-	-	-	127	223	-	-	-	-	-	379	-	3
-	-	-	-	-	1	1	-	-	-	-	-	2	-	4
-	-	-	-	-	4	-	-	-	-	-	-	4	-	5
-	-	-	-	-	119	185	-	-	-	-	-	304	-	6
-	-	-	-	-	59	583	1619	-	-	-	-	2261	-	7
4	-	1	-	-	264	131	-	-	11	-	-	479	4	8
-	-	-	-	-	78	107	-	-	-	-	-	185	-	9
8	-	-	-	-	86	-	-	-	-	-	-	103	-	10
10	-	-	-	-	2380	75	-	-	4	-	3	2480	-	11
1	-	-	-	-	16	-	-	-	-	-	-	19	-	12
2	-	-	-	-	12	3	1	-	-	-	-	52	-	13
5	1	-	-	-	337	14	-	-	5	-	8	396	1	14
-	-	-	-	-	16706	107658	-	1)	4	-	4	124372	-	15
-	-	-	-	-	194	892	233	-	1	-	-	1320	-	16
1	-	-	-	-	73	103	-	-	-	-	-	177	-	17
9	-	1	-	1	2425	12892	220	-	10	-	8	15833	5	18
5263	918	351	1	17	61190	189442	39609	288	4044	10	78	320347	600	19

Tabell 10 Personer som godkänt ordningsföreläggande¹ eller strafföreläggande eller som dömts, efter huvudbrott och ålder, 1973

Persons who have consented to a summary fine or a summary penalty or who have been sentenced, by principal offence and age, 1973

HUVUDBROTT	ÅLDER VID TIDEN FÖR FÖRELÄGGANDET/DOMEN								TOTALT
	15-17	18-20	21-24	25-29	30-39	40-49	50-59	60-	
BROTTSBALKEN									
3 KAP BROTT MOT LIV OCH HÄLSA	365	805	964	927	810	455	226	106	4658
3:1 MORD	1	1	1	4	9	5	2	1	24
3:2 DRÄP	-	1	4	8	8	5	4	1	31
3:5 MISSHANDEL	336	722	832	793	674	374	164	66	3961
3:6 GROV MISSHANDEL	10	19	40	38	46	23	10	5	191
3:7 VÄLLANDE TILL ANNANS DÖD	5	40	50	48	45	25	26	18	257
3:8 VÄLL T KROPPSSKADA/SJUKDOM	5	17	30	26	22	21	19	14	154
3:9 FRÄMKALL AV FARA FÖR ANNAN	8	5	7	10	6	2	1	1	40
4 KAP BROTT MOT FRIHET OCH FRID	133	223	233	256	304	168	110	30	1457
4:1 MÄNNISKOROV	-	-	1	-	-	-	-	-	1
4:2 OLAGA FRIHETSBERÖVANDE	1	3	7	9	15	3	3	1	42
4:4 OLAGA TVÄNG	7	6	12	15	13	4	1	-	58
4:5 OLAGA HOT	12	40	51	81	101	65	43	11	404
4:6 1 ST HEMFRIDSBROTT	13	19	12	25	24	9	5	2	109
4:6 2 ST OLAGA INTRÄNG	54	39	27	19	16	6	7	-	168
4:6 3 ST HEMFRIDSBROTT/OLAGA INTR	-	1	1	5	1	2	1	-	11
4:7 OFREDANDE	46	114	121	102	133	78	50	15	659
4:8 BRYTANDE AV POST-/TELEHEML	-	-	-	-	-	-	-	1	1
4:9 INTRÄNG I FÖRVAR	-	1	1	-	1	1	-	-	4
5 KAP ÅREKRÄNKNING	-	4	1	-	1	2	4	-	12
5:1 FÖRTAL	-	1	-	-	1	1	1	-	4
5:2 GROVT FÖRTAL	-	3	1	-	-	-	1	-	5
5:3 FÖROLAMPNING	-	-	-	-	-	1	2	-	3
6 KAP SEDLIGHETSBROTT	14	48	63	87	88	53	34	22	409
6:1 1 ST VÄLDTÅKT	10	14	10	12	11	4	-	-	61
6:1 2 ST VÄLDFÖRÄNDE	1	1	5	4	9	1	-	-	21
6:1 VÄLDTÅKT/VÄLDFÖRÄNDE	-	-	1	1	-	-	-	-	2
6:2 FRIHETSKRÄNKANDE OTUKT	-	1	1	3	2	2	-	2	11
6:3 OTUKT MED BARN	2	8	13	12	17	15	14	8	89
6:4 OTUKT MED UNGDOM	-	-	-	1	3	-	-	-	4
6:5 1 ST OTUKT MED AVKOMLING	-	-	-	-	-	1	-	-	1
6:5 2 ST OTUKT MED SYSKON	-	-	-	-	1	-	-	-	1
6:1-5 DÄRAV									
HETEROSEXUELL OTUKT	12	23	28	25	39	18	9	9	163
MOT PERSON UNDER 15 ÅR	8	8	13	9	19	10	9	7	83
MOT PERSON 15 ÅR EL ÄLDRE	4	15	15	16	20	8	-	2	80
HOMOSEXUELL OTUKT	1	1	2	8	4	5	5	1	27
MOT PERSON UNDER 15 ÅR	1	1	2	7	2	5	5	1	24
MOT PERSON 15 ÅR EL ÄLDRE	-	-	-	1	2	-	-	-	3
6:6 OTUKTIGT BETEENDE	1	24	31	49	42	25	18	12	202
6:7 1-2 ST KOPPLERI	-	-	2	5	3	4	2	-	16
6:8 FÖRFÖRELSE AV UNGDOM	-	-	-	-	-	1	-	-	1
7 KAP BROTT MOT FAMILJ	-	-	-	2	-	-	1	-	3
7:4 EGENMÄKTIGHET MED BARN	-	-	-	2	-	-	1	-	3
8 KAP TILLEGREPPSBROTT	782	4216	4280	3415	3138	1739	1123	554	19247
8:1 STÖLD	148	1034	976	771	708	351	169	48	4205
8:2 SNATTERI	134	577	648	691	974	833	731	438	5026
8:3 BODRÄKT	1	3	-	3	4	3	-	-	14
8:4 GROV STÖLD	233	1506	1465	1054	747	260	91	12	5368

1) UTOM FÖR FÖRSELSER MOT VÄGTRAFIKFÖRFATTNINGAR

Tabell 10 (forts)

HUVUDBROTT	ÅLDER VID TIDEN FÖR FÖRELÄGGANDET/DOMEN								TOTALT
	15-17	18-20	21-24	25-29	30-39	40-49	50-59	60-	
8:5 RÅN	26	77	104	61	56	16	7	-	347
8:6 GROVT RÅN	5	13	8	11	12	1	-	-	50
8:7 TILLGREPP AV FORTSK.MEDEL	145	585	449	242	139	41	6	-	1607
8:8 EGENMÄKTIGT FÖRFARANDE	90	419	625	570	478	223	107	53	2565
8:9 SJÄLVTKT	-	2	3	2	8	3	4	3	25
8:10 OLOVLIG KRAFTAVLEDNING	-	-	2	10	12	8	8	-	40
9 KAP BEDRÄGERI O AN OREDLIGHET	186	974	1185	1343	1455	869	385	92	6489
9:1 BEDRÄGERI	5	104	310	399	448	322	159	27	1774
9:2 BEDRÄGLIGT BETEENDE	117	289	235	203	200	156	80	33	1313
9:3 GROVT BEDRÄGERI	6	114	227	322	366	202	74	14	1325
9:4 UTPRESSNING	3	6	2	1	1	-	-	2	15
9:5 OCKER	-	-	1	1	9	3	2	1	17
9:6 HÅLERI	41	408	357	370	354	148	50	12	1740
9:7 HÅLERIFÖRSEELSE	14	49	52	46	70	37	18	3	289
9:8 OREDLIGT FÖRFARANDE	-	4	1	1	7	-	1	-	14
9:9 SVINDLERI	-	-	-	-	-	1	-	-	1
9:10 OCKERPANTNING	-	-	-	-	-	-	1	-	1
10 KAP FÖRSKINGR O AN TROLÖSHET	34	122	128	158	216	139	79	34	910
10:1 FÖRSKINGRING	-	9	32	61	84	68	34	6	294
10:2 UNDANDRÄKT	-	8	9	10	14	6	3	4	54
10:3 GROV FÖRSKINGRING	-	2	8	11	22	20	18	5	86
10:4 OLOVLIGT FÖRFOGANDE	8	29	35	46	62	32	16	13	241
10:5 TROLÖSHET MOT HUVUDMAN	-	-	2	3	5	1	3	1	15
10:6 BEHÖRIGHETSMISSBRUK	-	-	2	3	1	-	3	-	9
10:7 OLOVLIGT BRUKANDE	17	64	34	18	12	9	-	2	156
10:8 FYNDFÖRSEELSE	9	10	6	6	16	3	2	3	55
11 KAP GÅLDENÄRSBROTT	-	-	1	17	58	70	62	16	224
11:1 OREDLIGHET MOT BORGENÄRER	-	-	-	1	1	1	2	-	5
11:2 GROV OREDL MOT BORGENÄRER	-	-	-	3	5	3	5	2	18
11:3 VÄRDSLÖSHET MOT BORGENÄRER	-	-	-	1	4	11	6	2	24
11:4 MÄNNAMN MOT BORGENÄRER	-	-	-	1	2	3	2	2	10
11:5 BOKFÖRINGSBROTT	-	-	1	11	46	52	47	10	167
12 KAP SKADEGÖRELSEBROTT	286	493	449	360	282	136	66	18	2090
12:1 SKADEGÖRELSE	229	407	367	305	239	111	54	14	1726
12:2 RVERKAN	52	79	79	42	36	23	9	4	324
12:3 GROV SKADEGÖRELSE	2	3	2	10	5	2	2	-	26
12:4 TAGANDE AV OLOVLIG VÅG	3	4	1	3	2	-	1	-	14
13 KAP ALLMÄNFARLIGA BROTT	14	14	21	27	31	31	50	32	220
13:1 MORDBRAND	4	5	9	9	8	6	6	3	50
13:2 GROV MORDBRAND	-	-	-	-	-	2	-	-	2
13:3 ALLMÄNFARLIG ÖDELÄGGELSE	3	-	-	-	-	-	-	-	3
13:4 SABOTAGE	2	-	-	-	-	-	-	-	2
13:6 ALLMÄNFARLIG VÄRDSLÖSHET	5	9	12	18	23	23	44	29	163
14 KAP FÖRFALSKNINGSBROTT	5	45	83	81	98	43	29	5	389
14:1 URKUNDSFÖRFALSKNING	3	29	50	57	70	29	21	5	264
14:2 FÖRVANSKNING AV URKUND	2	11	20	8	6	1	-	-	48
14:3 GROV URKUNDSFÖRFALSKNING	-	-	-	-	2	1	-	-	3
14:4 UNDERTRYCKANDE AV URKUND	-	-	1	1	1	1	1	-	5
14:5 SIGNATURFÖRFALSKNING	-	-	-	-	1	-	1	-	2
14:6 PENNINGFÖRFALSKNING	-	-	-	1	-	-	-	-	1
14:7 MÄRKESFÖRFALSKNING	-	-	-	1	4	6	2	-	13
14:9 BRUKANDE AV FÖRFALSKNING	-	5	12	13	14	5	3	-	52
14:10 OLAGA SPRID AV EFTERBILDN	-	-	-	-	-	-	1	-	1
15 KAP MENED, FALSKT RTAL MM	7	56	108	114	94	67	45	7	498
15:1 MENED	1	9	7	5	6	6	3	2	39
15:2 OSANN PARTSUTSAGA	-	-	-	-	-	2	-	-	2
15:6 1 ST FALSK ANGIVELSE	-	1	-	1	1	2	-	-	5

Tabell 10 (forts)

HUVUDBROTT	ALDER VID TIDEN FÖR FÖRELÄGGANDET/DOMEN								TOTALT
	15-17	18-20	21-24	25-29	30-39	40-49	50-59	60-	
15:7 1 ST FALSK TILLVITELSE	3	8	23	19	5	3	4	1	66
15:7 FALSK/VÄRDSLÖS TILLVITELSE	-	1	3	1	-	1	-	-	6
15:10 1 ST OSANN FÖRSÄKRAN	-	4	15	15	18	9	6	-	67
15:10 2 ST VÄRDSLÖS FÖRSÄKRAN	-	19	37	44	36	28	22	3	189
15:10 OSANN/VÄRDSLÖS FÖRSÄKRAN	-	-	1	1	1	-	1	-	4
15:11 1 ST OSANT INTYGANDE	3	8	19	22	23	13	4	1	93
15:11 2 ST BRUK AV OSANN URKUND	-	-	-	-	2	2	2	-	6
15:11 OSANT INTYG/BR OSANN URKUND	-	1	-	1	-	-	1	-	3
15:12 MISSBRUK AV URKUND	-	5	3	4	1	1	2	-	16
15:13 FÖRNEKANDE AV UNDERSKRIFT	-	-	-	1	1	-	-	-	2
16 KAP BROTT MOT ALLMÄN ORDNING	3072	6445	7813	8723	13193	13635	9533	5301	67715
16:3 OHÖRSAMHET MOT ORDN.MAKTEN	7	3	2	1	-	-	-	-	13
16:4 STÖRANDE AV FÖRRÄTTNING MM	-	-	1	2	-	1	-	-	4
16:5 UPPVIGLING	-	2	-	-	-	-	-	-	2
16:10 BROTT MOT GRIFTEFRID	4	3	-	-	-	-	-	-	7
16:11 OTILLÄT FÖRF M PORNOGR BILD	-	-	-	-	-	-	1	2	3
16:13 DJURPLÄGERI	1	-	2	1	8	3	3	5	23
16:14 DOBBLERI	-	2	5	8	26	14	4	-	59
16:14A GROVT DOBBLERI	-	-	-	2	7	3	2	-	14
16:15 FYLLERI	2750	5699	7234	8359	12893	13415	9396	5243	64989
16:16 FÖRARGELSEVÄCKANDE BETEENDE	310	736	569	350	259	199	127	51	2601
17 KAP BROTT MOT ALLM VERKSAMHET	239	642	827	599	432	172	88	19	3018
17:1 VÄLD EL HOT MOT TJÄNSTEMAN	91	241	312	250	173	66	30	10	1173
17:2 FÖRGRIPELSE MOT TJÄNSTEMAN	3	4	6	2	5	-	1	-	21
17:4 VÄLDSAMT MOTSTÅND	75	234	273	215	158	70	31	3	1059
17:5 MISSFIRMELSE MOT TJÄNSTEMAN	52	94	132	82	49	17	13	4	443
17:7 BESTICKNING	-	-	1	-	3	-	-	-	4
17:10 ÖVERGREPP I RÄTTSSAK	-	10	6	9	2	4	1	1	33
17:11 SKYDDANDE AV BROTTSLING	1	4	2	1	1	-	1	-	10
17:12 FRÄMJANDE AV FLYKT	14	41	51	18	10	2	4	-	140
17:13 1 ST ÖVERTRÄD AV MYND BUD	2	11	8	12	24	11	5	1	74
17:13 2 ST HINDR AV FÖRRÄTTNING	-	3	32	7	-	-	-	-	42
17:13 ÖVERTR MYND BUD/HINDR FÖRR	1	-	2	2	4	1	-	-	10
17:14 OBEHÖRIG TJÄNSTEUTÖVNING	-	-	1	-	3	1	-	-	5
17:15 1 ST FÖREGIV AV ALLM STÄLL	-	-	1	1	-	-	2	-	4
18 KAP HÖGMRÄLSBROTT	-	10	16	1	-	-	-	-	27
18:6 SVIKANDE AV FÖRSVARSPLIKT	-	10	16	1	-	-	-	-	27
19 KAP BROTT MOT RIKETS SÄKERHET	-	-	-	2	-	1	-	-	3
19:7 2 ST VÄRDSLÖSH M HEML UPPG	-	-	-	-	-	1	-	-	1
19:9 OLOVLIG UNDERRÄTTELSEVERKS	-	-	-	2	-	-	-	-	2
20 KAP ÄMBETSBROTT	-	4	10	12	29	22	12	6	95
20:1 TJÄNSTEMISSBRUK	-	2	2	4	6	4	-	-	18
20:3 BROTT MOT TYSTNADSPLIKT	-	-	-	-	-	1	-	-	1
20:4 TJÄNSTEFEL	-	2	8	8	23	17	12	6	76
21 KAP BROTT AV KRIGSMÄN	4	355	994	313	116	20	3	-	1805
21:1 LYDNADSBROTT	-	88	447	154	17	3	-	-	709
21:2 GROVT LYDNADSBROTT	-	-	3	1	-	-	-	-	4
21:4 OHÖRSAMHET MOT VAKT	-	-	5	2	-	-	-	-	7
21:5 MISSBRUK AV FÖRMANSKAP	-	-	-	-	-	-	1	-	1
21:6 OBEHÖRIG BEFÄLSUTÖVNING	-	-	1	-	-	-	-	-	1
21:7 VÄLD EL HOT MOT KRIGSMAN	-	6	8	-	1	-	1	-	16
21:8 MISSFIRMELSE MOT KRIGSMAN	-	5	7	1	2	-	-	-	15
21:9 OSKICKLIGT BETEENDE	-	2	9	2	1	1	-	-	15
21:11 UNDANHÄLLANDE	-	87	127	18	7	1	-	-	240
21:12 RYMNING	1	60	209	95	50	9	-	-	424
21:13 ÖVERGIVANDE AV POST	-	10	29	2	-	2	1	-	44
21:14 ONYKTERHET I TJÄNSTEN	-	12	21	16	17	3	-	-	69
21:15 FYLLERI	1	8	14	2	3	1	-	-	29

Tabell 10 (forts)

HUVUDBROTT	ÅLDER VID TIDEN FÖR FÖRELÄGGANDET/DOMEN								TOTALT
	15-17	18-20	21-24	25-29	30-39	40-49	50-59	60-	
21:16 FÖRÄRGELSEVÄCKANDE BETEENDE	-	1	5	1	-	-	-	-	7
21:18 TJÄNSTEFEL	2	76	109	19	18	-	-	-	224
SUMMA BROTT MOT BROTTSBALKEN	5141	14456	17176	16437	20345	17622	11850	6242	109269
TRAFIKBROTTSLAGEN	4464	5276	5655	5810	6464	4478	3459	2976	38582
1 PAR VÄRDSLÖSHET I TRAFIK	579	2467	2379	2208	2577	2109	2097	2398	16814
2 PAR HINDER I TRAFIK	1	8	8	7	10	4	1	3	42
3 PAR OLOVLIG KÖRNING	2929	1169	1235	1339	1280	599	280	105	8936
4 PAR 1 M RATTFYLLERI	150	369	703	1067	1442	1034	605	203	5573
4 PAR 2 M RATTONYKTERHET	747	995	1083	966	933	560	340	160	5784
5 PAR SMITNING	58	268	247	223	222	172	136	107	1433
NARKOTIKA STRAFFLAGEN	112	565	541	236	124	34	5	2	1619
1 PAR NARKOTIKABROTT	55	368	338	113	56	18	4	1	953
2 PAR NARKOTIKAFÖRSEELSE	51	139	88	50	9	3	-	-	340
3 PAR GROVT NARKOTIKABROTT	6	58	115	73	59	13	1	1	326
VARUSMUGGLINGSLAGEN	422	1209	2063	2785	4010	2535	1750	1315	16089
1-2 PAR VARUSMUGGLING	418	1183	2024	2742	3958	2507	1736	1309	15877
3 PAR GROV VARUSMUGGLING	1	14	19	20	18	9	4	-	85
6 PAR OLOVL BEFATTN M VARUSM	2	10	12	10	19	9	6	3	71
4-5,7 PAR VILSELED MM V TULLBEH	1	2	8	13	15	10	4	3	56
SKATTEBROTTSLAGEN	-	-	1	6	18	13	15	9	62
2 PAR SKATTEBEDRÄGERI	-	-	-	2	1	-	2	1	6
3 PAR SKATTEFÖRSEELSE	-	-	-	-	-	1	-	-	1
4 PAR GROVT SKATTEBEDRÄGERI	-	-	1	1	5	6	3	4	20
5 PAR VÄRDSLÖS SKATTEUPPGIFT	-	-	-	1	2	-	-	2	5
7-10 PAR ÖREDL UPPBÖRDSREDOV MM	-	-	-	2	10	6	10	2	30
SKATTESTRAFFLAGEN	-	9	145	296	656	637	635	428	2806
1 PAR FALSKDEKLARATION	-	1	7	11	58	53	52	41	223
2 PAR VÄRDSLÖS DEKLARATION	-	8	138	285	598	584	583	387	2583
TRYCKFRIHETS FÖRORDNINGEN	-	2	1	2	2	-	1	1	9
7 KAP 4 PAR, TRYCKFRIHETS BROTT	-	-	-	1	1	-	1	-	3
BROTT MOT TFO UTOM 7 KAP 4 PAR	-	2	1	1	1	-	-	1	6
RÄTTEGANGSBALKEN	-	-	-	-	1	-	-	-	1
ALLMÄNNA ORDNINGSSTADGAN	199	265	314	272	208	187	90	65	1600
ARBETARSKYDDSLAG, -KUNGÖRELSE	-	-	-	-	2	-	2	2	6
BRANDLAG, -STADGA	7	13	17	28	40	37	43	60	245
BYGGNADSLAG, -STADGA	-	1	5	18	42	41	66	36	209
CHECKLAG	-	-	1	1	3	6	1	-	12
CIVILFÖRSVARSLAG	2	3	37	50	97	258	178	1	626
FISKERILAG, -STADGA	22	60	104	138	205	138	114	65	846
JAKTLAG, -STADGA	5	12	30	41	84	103	62	42	379
LIVSMEDELSSADGA	-	-	-	-	1	-	1	-	2
MILJÖSKYDDSLAG, -KUNGÖRELSE	-	-	-	-	-	2	2	-	4
NATURVÄRDSLAG	23	58	42	49	49	39	28	16	304
RADIOMOTTAGARE, KUNGÖRELSE OM	3	71	351	543	635	377	189	92	2261
RUSDRYCKSFÖRSÄLJNINGSFÖRORDNING	41	29	39	84	102	90	61	33	479
TAXERINGSFÖRORDNING	-	1	7	16	45	59	46	11	185
TILLV. AV SPRIT OCH VIN	12	8	13	19	21	12	8	10	103
UPPBÖRDSFÖRORDNING	-	-	16	174	727	781	580	202	2480
UTLÄNNINGSLAG	-	-	2	1	5	7	1	3	19
VAPENFRI TJÄNST	-	-	18	20	12	2	-	-	52
VAPENFÖRORDN, -LAG, -KUNGÖRELSE	8	32	29	48	93	80	63	43	396
VÄGTRAFIKFÖRORDNING	3523	7033	21150	33005	33349	15241	8254	2817	124372
VÄRNPLIKTSLAG	-	91	328	366	377	157	1	-	1320
ÖLFÖRSÄLJNINGSFÖRORDNING	12	15	4	14	36	41	36	19	177
ÖVRIGA STADGANDEN	2011	1422	2200	2715	3521	2181	1310	473	15833
TOTALT	16007	30631	50289	63174	71274	45158	28851	14963	320347

Tabell 11 Personer som fällts till böter genom ordningsföreläggande¹, strafföreläggande eller dom, efter huvudbrott och böternas art och storlek, 1973

Persons fined, by a summary fine, summary penalty or a sentence of a court, by principal offence and the nature and size of the fines, 1973

HUVUDBROTT	SAMT- LIGA BÖT- FÄLL- DA	DÖMDA TILL						PENNINGBÖTER, SAMMANLAGD BÖTES-					NORME- RADE BÖTER
		DAGSBÖTER ELLER DISCIPLINBÖT						SUMMA, KRONOR					
		ANTAL	DAGS					100-	SUMMA	10-	51-	101-	
	1-9	10-29	30-49	50-99	100-	180	50	100	200				
BROTTSBALKEN													
3 KAP BROTT MOT LIV OCH HÄLSA	2134	7	680	709	686	50	2132	1	1	-	-	2	-
3:5 MISSHANDEL	1903	7	631	615	601	47	1901	1	1	-	-	2	-
3:7 VÄLLANDE TILL ANNANS DÖD	63	-	3	26	34	-	63	-	-	-	-	-	-
3:8 VÄLL T KRÖPPSSKADA/SJUKDOM	144	-	40	59	42	3	144	-	-	-	-	-	-
3:9 FRÅNKALL AV FARA FÖR ANNAN	24	-	6	9	9	-	24	-	-	-	-	-	-
4 KAP BROTT MOT FRIHET OCH FRID	1149	10	635	270	211	23	1149	-	-	-	-	-	-
4:2 OLAGA FRIHETSBERÖVANDE	4	-	-	2	2	-	4	-	-	-	-	-	-
4:4 OLAGA TVÄNG	40	1	7	13	16	3	40	-	-	-	-	-	-
4:5 OLAGA HOT	201	-	18	67	103	13	201	-	-	-	-	-	-
4:6 1 ST HEMFRIDSBROTT	99	1	72	23	3	-	99	-	-	-	-	-	-
4:6 2 ST OLAGA INTRÄNG	157	-	146	8	3	-	157	-	-	-	-	-	-
4:6 3 ST HEMFRIDSBROTT/OLAGA INTR	7	-	4	3	-	-	7	-	-	-	-	-	-
4:7 OFREDANDE	637	8	384	154	84	7	637	-	-	-	-	-	-
4:9 INTRÄNG I FÖRVAR	4	-	4	-	-	-	4	-	-	-	-	-	-
5 KAP ÅREKRÄNKNING	11	-	5	6	-	-	11	-	-	-	-	-	-
5:1 FÖRTAL	4	-	3	1	-	-	4	-	-	-	-	-	-
5:2 GROVT FÖRTAL	4	-	-	4	-	-	4	-	-	-	-	-	-
5:3 FÖROLÄMPNING	3	-	2	1	-	-	3	-	-	-	-	-	-
6 KAP SEDLIGHETSBROTT	156	-	59	68	29	-	156	-	-	-	-	-	-
6:6 OTUKTIGT BETEENDE	155	-	58	68	29	-	155	-	-	-	-	-	-
6:8 FÖRFÖRELSE AV UNGDOM	1	-	1	-	-	-	1	-	-	-	-	-	-
7 KAP BROTT MOT FAMILJ	2	-	2	-	-	-	2	-	-	-	-	-	-
7:4 EGENÄKTIGHET MED BARN	2	-	2	-	-	-	2	-	-	-	-	-	-
8 KAP TILLGREPPSBROTT	7693	108	4752	2172	639	22	7693	-	-	-	-	-	-
8:1 STÖLD	120	2	11	45	59	3	120	-	-	-	-	-	-
8:2 SNATTERI	4864	3	2638	1780	433	10	4864	-	-	-	-	-	-
8:3 BÖDRÄKT	5	-	3	1	1	-	5	-	-	-	-	-	-
8:4 GROV STÖLD	24	-	4	7	11	2	24	-	-	-	-	-	-
8:6 GROVT RÅN	1	-	1	-	-	-	1	-	-	-	-	-	-
8:7 TILLGREPP AV FORTSK.MEDEL	136	-	44	50	40	2	136	-	-	-	-	-	-
8:8 EGENÄKTIGT FÖRFARANDE	2485	103	2010	279	88	5	2485	-	-	-	-	-	-
8:9 SJÄLVTÄKT	25	-	22	2	1	-	25	-	-	-	-	-	-
8:10 OLOVLIG KRAFTAVLEDNING	33	-	19	8	6	-	33	-	-	-	-	-	-
9 KAP BEDRÅGERI O AN OREDLIGHET	1896	16	1089	525	253	12	1895	1	-	-	-	1	-
9:1 BEDRÅGERI	23	-	1	9	13	-	23	-	-	-	-	-	-
9:2 BEDRÅGLIGT BETEENDE	1238	8	832	306	88	4	1238	-	-	-	-	-	-
9:3 GROVT BEDRÅGERI	2	-	-	2	-	-	2	-	-	-	-	-	-
9:4 UTPRESSNING	3	-	1	1	-	1	3	-	-	-	-	-	-

1) UTOM FÖR FÖRSEELSER MOT VÄGTRAFIKFÖRFATTNINGAR. I ÖVRIGT REDOVISAS SAMTLIGA PERSONER SOM DÖMTS TILL BÖTER ANTINGEN ENBART ELLER I KOMBINATION MED ANNAN PÅFÖLJD

Tabell 11 (forts)

HUVUDBROT	SAMT- LIGA BÖT- FÄLL- DA	DÖMDA TILL						PENNINGBÜTER, SAMMANLAGD BÜTES-					NORME- RADE BÜTER
		DAGSBÜTER ELLER DISCIPLINBÖT						SUMMA, KRÖNOR					
		ANTAL DAGSBÜTER ELLER DAGAR	100-	SUMMA	10-	51-	101-	201-	SUMMA				
	1-9	10-29	30-49	50-99	180		50	100	200				
9:5 OCKER	1	-	-	-	-	1	1	-	-	-	-	-	-
9:6 HÅLERI	347	7	148	115	73	3	346	1	-	-	-	1	-
9:7 HÅLERIFÖRSEELSE	270	1	104	84	78	3	270	-	-	-	-	-	-
9:8 OREDLIGT FÖRFARANDE	10	-	2	8	-	-	10	-	-	-	-	-	-
9:9 SVINDLERI	1	-	1	-	-	-	1	-	-	-	-	-	-
9:10 OCKERPANTNING	1	-	-	-	1	-	1	-	-	-	-	-	-
10 KAP FÖRSKINGR O AN TROLÖSHET	431	5	233	111	76	5	430	1	-	-	-	1	-
10:1 FÖRSKINGRING	2	-	-	2	-	-	2	-	-	-	-	-	-
10:2 UNDANDRÄKT	50	-	28	11	11	-	50	-	-	-	-	-	-
10:4 OLOVLIGT FÖRFOGANDE	167	1	76	55	32	3	167	-	-	-	-	-	-
10:5 TROLÖSHET MOT HUVUDMAN	7	-	-	2	5	-	7	-	-	-	-	-	-
10:6 BEHÖRIGHETSMISSBRUK	2	-	-	-	2	-	2	-	-	-	-	-	-
10:7 OLOVLIGT BRUKANDE	149	3	85	34	25	2	149	-	-	-	-	-	-
10:8 FYNDFÖRSEELSE	54	1	44	7	1	-	53	1	-	-	-	1	-
11 KAP GÄLDENÄRSBROTT	23	-	7	9	7	-	23	-	-	-	-	-	-
11:5 BOKFÖRINGSBROTT	23	-	7	9	7	-	23	-	-	-	-	-	-
12 KAP SKADEGÖRELSEBROTT	1953	9	1009	682	241	11	1952	-	-	1	-	1	-
12:1 SKADEGÖRELSE	1617	1	708	660	237	11	1617	-	-	-	-	-	-
12:2 ÅVERKAN	321	8	286	22	4	-	320	-	-	1	-	1	-
12:3 GROV SKADEGÖRELSE	1	-	1	-	-	-	1	-	-	-	-	-	-
12:4 TAGANDE AV OLOVLIG VÅG	14	-	14	-	-	-	14	-	-	-	-	-	-
13 KAP ALLMÄNFARLIGA BROTT	161	1	75	54	29	2	161	-	-	-	-	-	-
13:1 MORDBRAND	2	-	1	-	1	-	2	-	-	-	-	-	-
13:4 SABOTAGE	2	-	-	-	2	-	2	-	-	-	-	-	-
13:6 ALLMÄNFARLIG VÄRDSLÖSHET	157	1	74	54	26	2	157	-	-	-	-	-	-
14 KAP FÖRFALSKNINGSBROTT	61	-	18	28	15	-	61	-	-	-	-	-	-
14:1 URKUNDSFÖRFALSKNING	7	-	2	2	3	-	7	-	-	-	-	-	-
14:2 FÖRVANSKNING AV URKUND	47	-	13	23	11	-	47	-	-	-	-	-	-
14:4 UNDERTRYCKANDE AV URKUND	2	-	1	-	1	-	2	-	-	-	-	-	-
14:5 SIGNATURFÖRFALSKNING	1	-	-	1	-	-	1	-	-	-	-	-	-
14:7 MÄRKESFÖRFALSKNING	1	-	1	-	-	-	1	-	-	-	-	-	-
14:9 BRUKANDE AV FÖRFALSKNING	2	-	1	1	-	-	2	-	-	-	-	-	-
14:10 OLAGA SPRID AV EFTERBILDN	1	-	-	1	-	-	1	-	-	-	-	-	-
15 KAP MENED, FALSKT RTAL MM	353	1	184	100	60	8	353	-	-	-	-	-	-
15:2 OSANN PARTSUTSAGA	1	-	-	-	-	1	1	-	-	-	-	-	-
15:6 1 ST FALSK ANGIVELSE	4	-	-	4	-	-	4	-	-	-	-	-	-
15:7 1 ST FALSK TILLVITELSE	33	-	2	7	21	3	33	-	-	-	-	-	-
15:7 FALSK/VÄRDSLÖS TILLVITELSE	5	-	-	3	1	1	5	-	-	-	-	-	-
15:10 1 ST OSANN FÖRSÄKRAN	52	-	14	27	11	-	52	-	-	-	-	-	-
15:10 2 ST VÄRDSLÖS FÖRSÄKRAN	187	1	135	39	11	1	187	-	-	-	-	-	-
15:10 OSANN/VÄRDSLÖS FÖRSÄKRAN	4	-	2	2	-	-	4	-	-	-	-	-	-
15:11 1 ST OSANT INTYGANDE	48	-	23	12	11	2	48	-	-	-	-	-	-
15:11 2 ST BRUK AV OSANN URKUND	5	-	2	2	1	-	5	-	-	-	-	-	-
15:11 OSANT INTYG/BR OSANN URKUND	3	-	2	1	-	-	3	-	-	-	-	-	-
15:12 MISSBRUK AV URKUND	11	-	4	3	4	-	11	-	-	-	-	-	-
16 KAP BROTT MOT ALLMÄN ORDNING	67674	1	71	17	17	5	111	64515	2518	442	87	67562	1
16:3 OHÖRSAMHET MOT ORDN.MAKTEN	13	-	9	1	3	-	13	-	-	-	-	-	-
16:4 STÖRANDE AV FÖRRÄTTNING MM	3	-	3	-	-	-	3	-	-	-	-	-	-
16:5 UPPVIGLING	2	-	-	-	1	1	2	-	-	-	-	-	-
16:10 BROTT MOT GRIFTEFRID	7	-	1	5	1	-	7	-	-	-	-	-	-

Tabell 11 (forts)

HUVUDBROTT	SAMT- LIGA BÖT- FÄLL- DA	DÖMDA TILL						PENNINGBÖTER, SAMMANLAGD BÜTES-					NORME- RADE BÜTER
		DAGSBÖTER ELLER DISCIPLINBÖT						SUMMA, KRONOR					
		ANTAL	ELLER DAGAR					100-	SUMMA	10-	51-	101-	
1-9	10-29	30-49	50-99	100-	SUMMA	50	100	200	201-	SUMMA	BÜTER		
16:11 OTILLÄRT FÖRF M PORNOGR BILD	3	-	3	-	-	-	3	-	-	-	-	-	-
16:13 DJURPLRGERI	17	-	4	4	7	2	17	-	-	-	-	-	-
16:14 DOBBLERI	57	1	46	5	4	1	57	-	-	-	-	-	-
16:14A GROVT DOBBLERI	3	-	-	1	1	1	3	-	-	-	-	-	-
16:15 FYLLERI	64970	-	3	1	-	-	4	63088	1438	359	80	64965	1
16:16 FÖRARGELSEVÄCKANDE BETEENDE	2599	-	2	-	-	-	2	1427	1080	83	7	2597	-
17 KAP BROTT MOT ALLM VERKSAMHET	2141	2	807	676	577	78	2140	1	-	-	-	1	-
17:1 VÄLD EL HOT MOT TJÄNSTEMAN	391	-	28	121	206	36	391	-	-	-	-	-	-
17:2 FÖRGRIPELSE MOT TJÄNSTEMAN	10	-	3	2	5	-	10	-	-	-	-	-	-
17:4 VÄLDSAMT MOTSTRÄND	1032	2	440	385	189	16	1032	-	-	-	-	-	-
17:5 MISSFIRMELSE MOT TJÄNSTEMAN	431	-	262	105	52	12	431	-	-	-	-	-	-
17:7 BESTICKNING	3	-	-	1	1	1	3	-	-	-	-	-	-
17:10 ÖVERGREPP I RÄTTSSAK	16	-	-	2	12	2	16	-	-	-	-	-	-
17:11 SKYDDANDE AV BROTTSLING	8	-	1	4	3	-	8	-	-	-	-	-	-
17:12 FRÄMJANDE AV FLYKT	119	-	27	38	47	7	119	-	-	-	-	-	-
17:13 1 ST ÖVERTRÄD AV MYND BUD	72	-	36	17	16	3	72	-	-	-	-	-	-
17:13 2 ST HINDR AV FÖRRÄTTNING	42	-	1	-	41	-	42	-	-	-	-	-	-
17:13 ÖVERTR MYND BUD/HINDR FÖRR	10	-	3	1	5	1	10	-	-	-	-	-	-
17:14 OBEHÖRIG TJÄNSTEUTÖVNING	4	-	4	-	-	-	4	-	-	-	-	-	-
17:15 1 ST FÖREGIV AV ALLM STÄLL	3	1	2	-	-	-	2	1	-	-	-	1	-
18 KAP HÖGVALDSBROTT	12	-	7	1	4	-	12	-	-	-	-	-	-
18:6 SVIKANDE AV FÖRSVARSPLIKT	12	-	7	1	4	-	12	-	-	-	-	-	-
19 KAP BROTT MOT RIKETS SÄKERHET	1	-	-	1	-	-	1	-	-	-	-	-	-
19:7 2 ST VÄRDSLÖSH M HEML UPPG	1	-	-	1	-	-	1	-	-	-	-	-	-
20 KAP ÄMBETSBRÖTT	85	8	47	24	6	-	85	-	-	-	-	-	-
20:1 TJÄNSTEMISSBRUK	16	-	-	15	1	-	16	-	-	-	-	-	-
20:3 BROTT MOT TYSTNADSPLIKT	1	-	1	-	-	-	1	-	-	-	-	-	-
20:4 TJÄNSTEFEL	68	8	46	9	5	-	68	-	-	-	-	-	-
21 KAP BROTT AV KRIGSMAN	884	47	448	192	166	13	866	13	4	1	-	18	-
21:1 LYDNADSBRÖTT	114	-	46	31	36	1	114	-	-	-	-	-	-
21:4 OHÖRSAMHET MOT VAKT	7	-	4	2	1	-	7	-	-	-	-	-	-
21:5 MISSBRUK AV FÖRMANSKAP	1	-	-	1	-	-	1	-	-	-	-	-	-
21:6 OBEHÖRIG BEFÄLSUTÖVNING	1	-	1	-	-	-	1	-	-	-	-	-	-
21:7 VÄLD EL HOT MOT KRIGSMAN	6	-	3	2	1	-	6	-	-	-	-	-	-
21:8 MISSFIRMELSE MOT KRIGSMAN	15	4	9	2	-	-	15	-	-	-	-	-	-
21:9 OSKICKLIGT BETEENDE	12	3	8	1	-	-	12	-	-	-	-	-	-
21:11 UNDANHÄRLLANDE	201	4	126	56	15	-	201	-	-	-	-	-	-
21:12 RYMNING	201	-	34	55	101	11	201	-	-	-	-	-	-
21:13 ÖVERGIVANDE AV POST	28	1	14	6	7	-	28	-	-	-	-	-	-
21:14 ONYKTERHET I TJÄNSTEN	56	1	42	13	-	-	56	-	-	-	-	-	-
21:15 FYLLERI	28	1	13	1	-	-	15	8	4	1	-	13	-
21:16 FÖRARGELSEVÄCKANDE BETEENDE	6	-	-	1	-	-	1	5	-	-	-	5	-
21:18 TJÄNSTEFEL	208	33	148	21	5	1	208	-	-	-	-	-	-
SUMMA BROTT MOT BROTTSBALKEN	86820	215	10128	5645	3016	229	19233	64532	2523	444	87	67586	1
TRAFIKBROTTLÅGEN	32909	16	19718	6353	5898	922	32907	-	1	1	-	2	-
1 PAR VÄRDSLÖSHET I TRAFIK	16716	6	15502	1017	176	15	16716	-	-	-	-	-	-
2 PAR HINDER I TRAFIK	41	1	37	3	-	-	41	-	-	-	-	-	-
3 PAR OLOVLIG KÖRNING	8387	8	3542	3541	1175	120	8386	-	1	-	-	1	-
4 PAR 1 M RATTFYLLERI	849	-	15	59	608	167	849	-	-	-	-	-	-

Tabell 11 (forts)

HUVUDBROTT	SAMT- LIGA BÖT- FÄLL- DA	DÖMDA TILL						PENNINGBÖTER, SAMMANLAGD BÖTES-					NORME- RADE BÖTER
		DAGSBÖTER ELLER DISCIPLINBÖT						SUMMA, KRONOR					
		ANTAL DAGSBÖTER ELLER DAGAR						10-	51-	101-	201-	SUMMA	
1-9	10-29	30-49	50-99	100-	SUMMA	50	100	200	201-	SUMMA	BÖTER		
4 PAR 2 M RATTONYKTERHET	5663	-	241	1282	3608	532	5663	-	-	-	-	-	-
5 PAR SMITNING	1253	1	381	451	331	88	1252	-	-	1	-	1	-
NARKOTIKASTRAFFLAGEN	549	-	247	171	123	8	549	-	-	-	-	-	-
1 PAR NARKOTIKABROTT	216	-	34	73	102	7	216	-	-	-	-	-	-
2 PAR NARKOTIKAFÖRSEELSE	333	-	213	98	21	1	333	-	-	-	-	-	-
VARUSMUGGLINGSLAGEN	15925	-	231	435	328	95	1089	4507	4154	4616	1558	14835	1
1-2 PAR VARUSMUGGLING	15805	-	163	418	318	91	990	4501	4148	4608	1557	14814	1
3 PAR GROV VARUSMUGGLING	1	-	1	-	-	-	1	-	-	-	-	-	-
6 PAR OLOVL BEFATTN M VARUSM	63	-	42	12	6	3	63	-	-	-	-	-	-
4-5,7 PAR VILSELED MM V TULLBEH	56	-	25	5	4	1	35	6	6	8	1	21	-
SKATTEBROTTSLAGEN	26	-	8	11	4	3	26	-	-	-	-	-	-
3 PAR SKATTEFÖRSEELSE	1	-	-	-	1	-	1	-	-	-	-	-	-
5 PAR VÄRDSLÖS SKATTEUPPGIFT	5	-	2	1	-	2	5	-	-	-	-	-	-
7-10 PAR ÖREDL UPPBÖRDSREDOV MM	20	-	6	10	3	1	20	-	-	-	-	-	-
SKATTESTRAFFLAGEN	2795	-	22	14	15	3	54	-	-	8	15	23	2718
1 PAR FALSKDEKLARATION	215	-	-	3	4	2	9	-	-	-	-	-	206
2 PAR VÄRDSLÖS DEKLARATION	2580	-	22	11	11	1	45	-	-	8	15	23	2512
TRYCKFRIHETSFÖRORDNINGEN	9	-	2	2	1	-	5	4	-	-	-	4	-
7 KAP 4 PAR, TRYCKFRIHETSBROTT	3	-	-	2	1	-	3	-	-	-	-	-	-
BROTT MOT TFO UTOM 7 KAP 4 PAR	6	-	2	-	-	-	2	4	-	-	-	4	-
ALLMÄNNA ORDNINGSSTADGAN	1599	-	74	2	2	-	78	1217	257	36	11	1521	-
ARBETARSKYDDSLAG,-KUNGÖRELSE	6	-	4	2	-	-	6	-	-	-	-	-	-
BRANDLAG,-STADGA	245	1	197	9	-	-	207	17	16	4	1	38	-
BYGGNADSLAG,-STADGA	209	7	183	17	2	-	209	-	-	-	-	-	-
CHECKLAG	11	-	7	-	4	-	11	-	-	-	-	-	-
CIVILFÖR SVARSLAG	626	2	274	17	6	-	299	162	140	24	1	327	-
FISKERILAG,-STADGA	846	25	647	140	28	3	843	3	-	-	-	3	-
JAKTLAG,-STADGA	350	2	167	53	18	2	242	17	69	14	8	108	-
LIVSMEDELSSTADGA	2	-	2	-	-	-	2	-	-	-	-	-	-
MILJÖSKYDDSLAG,-KUNGÖRELSE	4	-	1	3	-	-	4	-	-	-	-	-	-
NATURVÄRDSLÄG	304	1	247	41	13	1	303	-	1	-	-	1	-
RADIOMOTTAGARE,KUNGÖRELSE OM	2261	-	-	-	-	-	-	451	1764	46	-	2261	-
RUSDRYCKSFÖRSÄLJNINGSFÖRORDNING	395	-	151	150	68	26	395	-	-	-	-	-	-
TAXERINGSFÖRORDNING	185	-	10	-	-	-	10	70	101	4	-	175	-
TILLV. AV SPRIT OCH VIN	86	-	35	27	22	2	86	-	-	-	-	-	-
UPPBÖRDSFÖRORDNING	2455	2	862	990	539	61	2454	-	1	-	-	1	-
UTLÄNNINGSLAG	16	-	6	5	4	1	16	-	-	-	-	-	-
VAPENFRI TJÄNST	16	-	5	5	1	-	11	4	1	-	-	5	-
VAPENFÖRORDN,-LAG,-KUNGÖRELSE	351	8	213	71	44	2	338	11	1	1	-	13	-
VÄGTRAFIKFÖRORDNING	124364	644	15314	635	40	3	16636	66389	15920	16766	8652	107727	1
VÄRNPLIKTSLAG	1319	-	1	-	-	-	1	1109	187	15	6	1317	1
ÖLFÖRSÄLJNINGSFÖRORDNING	176	-	116	21	22	3	162	3	2	5	4	14	-
ÖVRIGA STADGANDEN	15537	186	9162	867	186	19	10420	2589	1162	843	512	5106	11
TOTALT	290396	1109	58034	15686	10384	1383	86596	141085	26300	22827	10855	201067	2733

Tabell 12.1 Personer som meddelats åtalsunderlåtelse¹ eller som dömts, efter huvudbrott under året och ålder samt utländskt medborgarskap, 1973. Män och kvinnor. Nettoresultat²

Persons whom the prosecutor has decided not to prosecute or who have been sentenced, by principal offence during the year and age, as well as by foreign nationality, if any, 1973. Men and women. Net account

HUVUDBROTT UNDER ÅRET	ÅLDER VID TIDEN FÖR RKLAGARBESLUTET/DÖMEN							TOTALT	DÄRAV UTL MEDBOR- GARE	
	15- 17	18- 20	21- 24	25- 29	30- 39	40- 49	50- 59			60-
BROTTSBALKEN										
3 KAP BROTT MOT LIV OCH HÄLSA	325	660	817	827	757	429	216	104	4135	672
3:1 MORD	1	1	1	4	9	5	2	1	24	6
3:2 DRAP	-	1	4	8	8	6	4	1	32	6
3:5 MISSHANDEL	291	578	689	697	620	347	156	63	3441	564
3:6 GROV MISSHANDEL	11	22	40	39	48	25	10	5	200	54
3:7 VÄLLANDE TILL ANNANS DÖD	5	40	48	47	45	25	26	19	255	27
3:8 VÄLL T KROPPSSKADA/SJUKDOM	5	13	28	24	21	19	17	14	141	12
3:9 FRAMKALL AV FARA FÖR ANNAN	12	5	7	8	6	2	1	1	42	3
4 KAP BROTT MOT FRIHET OCH FRID	147	129	160	192	268	153	103	34	1186	156
4:1 MÄNNISKOROV	-	-	1	-	-	-	-	-	1	-
4:2 OLAGA FRIHETSBERÖVANDE	4	4	7	11	15	3	3	1	48	6
4:4 OLAGA TVÄNG	16	5	9	11	11	4	1	-	57	6
4:5 OLAGA HOT	17	31	44	74	104	67	44	13	394	81
4:6 1 ST HEMFRIDSBROTT	7	12	6	16	15	8	4	1	69	6
4:6 2 ST OLAGA INTRÄNG	24	8	12	12	11	5	4	1	77	7
4:6 3 ST HEMFRIDSBR/OLAGA INTR	17	2	-	4	1	-	2	1	27	2
4:7 OFREDANDE	62	66	80	64	110	65	45	16	508	48
4:8 BRYTANDE AV POST-/TELEHEML	-	-	-	-	-	-	-	1	1	-
4:9 INTRÄNG I FÖRVAR	-	1	1	-	1	1	-	-	4	-
5 KAP ÅREKRÄNKNING	-	3	1	-	1	2	4	-	11	1
5:1 FÖRTAL	-	-	-	-	1	1	1	-	3	1
5:2 GROVT FÖRTAL	-	3	1	-	-	-	1	-	5	-
5:3 FÖROLÄMPNING	-	-	-	-	-	1	2	-	3	-
6 KAP SEDLIGHETSBROTT	35	48	65	85	87	54	35	22	431	59
6:1 1 ST VÄLDTÄKT	10	14	10	12	11	4	-	-	61	12
6:1 2 ST VÄLDFÖRANDE	3	1	5	4	9	1	-	-	23	5
6:1 VÄLDTÄKT/VÄLDFÖRANDE	3	-	1	2	-	-	-	-	6	-
6:2 FRIHETSKRÄNKANDE OTUKT	-	1	1	3	2	2	-	2	11	3
6:3 OTUKT MED BARN	7	9	13	12	16	15	14	8	94	9
6:4 OTUKT MED UNGDOM	-	-	-	1	3	-	-	-	4	-
6:5 1 ST OTUKT MED AVKOMLING	-	-	-	-	-	1	-	-	1	-
6:5 2 ST OTUKT MED SYSKON	-	-	-	-	1	-	-	-	1	1
6:1-5 DÄRAV										
HETEROSEXUELL OTUKT	20	24	28	26	38	18	9	9	172	29
MOT PERSON UNDER 15 ÅR	13	9	13	9	18	10	9	7	88	10
MOT PERSON 15 ÅR EL ÄLDRE	7	15	15	17	20	8	-	2	84	19
HOMOSEXUELL OTUKT	3	1	2	8	4	5	5	1	29	1
MOT PERSON UNDER 15 ÅR	3	1	2	7	2	5	5	1	26	1
MOT PERSON 15 ÅR EL ÄLDRE	-	-	-	1	2	-	-	-	3	-
6:6 OTUKTIGT BETEENDE	12	23	33	46	42	26	19	12	213	22
6:7 1-2 ST KOPPLERI	-	-	2	5	3	4	2	-	16	7
6:8 FÖRFÖRELSE AV UNGDOM	-	-	-	-	-	1	-	-	1	-
7 KAP BROTT MOT FAMILJ	-	-	-	2	-	-	1	-	3	2
7:4 EGENMÄKTIGHET MED BARN	-	-	-	2	-	-	1	-	3	2

1) ENDAST ÅTALSUNDERLÅTELSE AVSEENDE BROTT SOM OMFATTAS AV RPS:S PERSONBLADSRUTIN.

2) I TABELLEN REDOVISAS EN PERSON ENDAST EN GÅNG OAVSETT HUR MÅNGA GÅNGER PERSONEN LAGFÖRTS UNDER ÅRET.

Tabell 12.1 (forts)

HUVUDBROTT UNDER ÅRET	ÅLDER VID TIDEN FÖR ÅKLAGARBESLUTET/DOMEN								TOTALT	DÅRAV UTL MEDBOR- GÅRE
	15- 17	18- 20	21- 24	25- 29	30- 39	40- 49	50- 59	60-		
8 KAP TILLGREPPSBROTT	5950	3848	3277	2479	2177	1131	634	349	19855	2352
8:1 STÖLD	1750	1002	851	697	641	334	161	54	5490	699
8:2 SNATTERI	641	249	306	305	408	360	306	251	2826	450
8:3 BODRAKT	1	2	-	3	3	2	-	-	11	4
8:4 GROV STÖLD	2345	1765	1423	1032	737	264	93	14	7673	808
8:5 RÅN	67	80	108	59	59	16	7	-	396	69
8:6 GROVT RÅN	7	13	9	11	12	1	-	-	53	8
8:7 TILLGREPP AV FORTSK.MEDEL	808	580	398	208	135	41	8	-	2178	195
8:8 EGENMÄKTIGT FÖRFARANDE	340	155	179	151	163	100	49	27	1164	115
8:9 SJÄLVTAKT	1	2	1	3	7	4	2	3	23	1
8:10 OLOVLIG KRAFTAVLEDNING	-	-	2	10	12	9	8	-	41	3
9 KAP BEDRÅGERI O AN OREDLIGHET	792	871	1082	1301	1464	871	402	104	6887	854
9:1 BEDRÅGERI	44	103	306	391	456	330	164	31	1825	262
9:2 BEDRÅGLIGT BETEENDE	139	169	189	195	226	160	86	40	1204	128
9:3 GROVT BEDRÅGERI	45	133	228	326	373	210	78	14	1407	147
9:4 UTPRESSNING	3	6	2	2	1	-	-	3	17	1
9:5 OCKER	-	-	-	1	9	3	2	1	16	1
9:6 HÅLERI	512	410	309	341	330	132	51	12	2097	267
9:7 HÅLERIFÖRSEELSE	47	46	48	44	62	35	19	3	304	47
9:8 OREDLIGT FÖRFARANDE	2	4	-	1	7	-	1	-	15	1
9:9 SVINDLERI	-	-	-	-	-	1	-	-	1	-
9:10 OCKERPANTNING	-	-	-	-	-	-	1	-	1	-
10 KAP FÖRSKINGR O AN TROLÖSHET	166	98	119	154	215	138	75	31	996	77
10:1 FÖRSKINGRING	1	9	33	64	85	69	34	7	302	18
10:2 UNDANDRÅKT	2	6	8	9	12	8	2	3	50	3
10:3 GROV FÖRSKINGRING	-	2	8	11	22	20	17	5	85	5
10:4 OLOVLIGT FÖRFOGANDE	52	30	36	43	68	32	15	13	289	27
10:5 TROLÖSHET MOT HUVUDMAN	1	-	2	3	5	1	3	1	16	-
10:6 BEHÖRIGHETSMISSBRUK	-	-	2	3	1	-	2	-	8	1
10:7 OLOVLIGT BRUKANDE	106	44	26	14	12	5	-	1	208	18
10:8 FYNDFÖRSEELSE	4	7	4	7	10	3	2	1	38	5
11 KAP GÄLDENÄRSBROTT	-	-	1	16	56	70	61	17	221	4
11:1 OREDLIGHET MOT BÖRGENÄRER	-	-	-	1	1	1	2	-	5	-
11:2 GROV OREDL MOT BÖRGENÄRER	-	-	-	3	5	3	5	2	18	-
11:3 VÄRDSLÖSHET MOT BÖRGENÄRER	-	-	-	1	4	11	6	3	25	1
11:4 MANNAMÄN MOT BÖRGENÄRER	-	-	1	2	3	2	2	2	10	-
11:5 BOKFÖRINGSBROTT	-	-	1	10	44	52	46	10	163	3
12 KAP SKADEGÖRELSEBROTT	378	347	321	277	232	129	66	14	1764	208
12:1 SKADEGÖRELSE	336	308	276	240	201	107	57	10	1535	186
12:2 ÅVERKAN	38	35	42	25	23	19	7	4	193	15
12:3 GROV SKADEGÖRELSE	4	4	3	11	6	3	2	-	33	6
12:4 TAGANDE AV OLOVLIG VÄG	-	-	-	1	2	-	-	-	3	1
13 KAP ALLMÄNFARLIGA BROTT	30	15	22	29	34	32	54	35	251	25
13:1 MORDBRAND	13	6	10	10	9	8	7	3	66	10
13:2 GROV MORDBRAND	-	-	-	-	-	2	-	-	2	-
13:3 ALLMÄNFARLIG ÖDELÄGGELSE	3	-	-	-	-	-	-	-	3	-
13:4 SABOTAGE	2	-	-	-	-	-	-	-	2	-
13:6 ALLMÄNFARLIG VÄRDSLÖSHET	12	9	12	19	25	22	47	32	178	15
14 KAP FÖRFÄLSKNINGSBROTT	22	50	81	76	94	47	30	6	406	96
14:1 URKUNDSFÖRFÄLSKNING	11	30	46	56	69	32	22	6	272	54
14:2 FÖRVANSKNING AV URKUND	8	15	20	7	5	2	-	-	57	9
14:3 GROV URKUNDSFÖRFÄLSKNING	-	-	-	-	2	1	-	-	3	-
14:4 UNDERTRYCKANDE AV URKUND	-	-	2	-	1	1	1	-	5	-
14:5 SIGNATURFÖRFÄLSKNING	-	-	-	-	1	-	1	-	2	-
14:6 PENNINGFÖRFÄLSKNING	1	-	-	1	-	-	-	-	2	1

Tabell 12.1 (forts)

HUVUDBROTT UNDER RRET	ÅLDER VID TIDEN FÖR ÅKLAGARBESLUTET/DOMEN								TOTALT	DÄRAV UTL MEDBOR- GARE
	15- 17	18- 20	21- 24	25- 29	30- 39	40- 49	50- 59	60-		
14:7 MÄRKESFÖRFALSKNING	-	-	-	1	3	6	2	-	12	1
14:9 BRUKANDE AV FÖRFALSKNING	2	5	13	11	13	5	3	-	52	31
14:10 OLAGA SPRID AV EFTERBILDN	-	-	-	-	-	-	1	-	1	-
15 KAP MENED, FALSKT ÅTAL MM	12	54	102	106	90	69	47	9	489	75
15:1 MENED	1	6	7	3	6	6	3	2	34	2
15:2 OSANN PARTSUTSAGA	-	-	-	-	-	2	-	-	2	1
15:6 1 ST FALSK ANGIVELSE	-	1	-	1	2	2	-	-	6	-
15:7 1 ST FALSK TILLVITELSE	3	6	21	16	4	3	4	1	58	9
15:7 FALSK/VÄRDSLÖS TILLVITELSE	3	3	1	-	-	1	-	-	8	-
15:10 1 ST OSANN FÖRSÄKRAN	-	3	14	13	16	8	6	-	60	9
15:10 2 ST VÄRDSLÖS FÖRSÄKRAN	-	19	36	44	35	28	22	3	187	23
15:10 OSANN/VÄRDSLÖS FÖRSÄKRAN	-	1	2	1	1	-	1	-	6	1
15:11 1 ST OSANT INTYGANDE	3	6	17	20	19	13	4	1	83	23
15:11 2 ST BRUK AV OSANN URKUND	-	1	-	-	2	2	2	-	7	-
15:11 OSANT INTYG/ÖR OSANN URKUND	2	2	-	2	3	3	3	1	16	3
15:12 MISSBRUK AV URKUND	-	5	4	5	1	1	2	1	19	4
15:13 FÖRNEKANDE AV UNDERSKRIFT	-	1	-	1	1	-	-	-	3	-
16 KAP BROTT MOT ALLMÄN ORDNING	71	222	383	470	682	712	590	378	3508	291
16:3 OHÖRSAMHET MOT ORD.N.MAKTEN	5	3	2	1	-	-	-	-	11	-
16:4 STÖRANDE AV FÖRRÄTTNING MM	-	-	-	1	-	1	-	-	2	-
16:5 UPPVIGLING	-	2	-	-	-	-	-	-	2	-
16:10 BROTT MOT GRIFTEFRID	5	3	-	-	-	-	-	-	8	-
16:11 OTILLÅT FÖRF M PORNOGR BILD	-	-	-	-	-	-	1	2	3	-
16:13 DJURPLÅGERI	2	-	1	1	7	3	3	5	22	3
16:14 DOBBLERI	-	3	5	3	14	9	5	-	39	12
16:14A GROVT DOBBLERI	-	-	-	2	7	3	2	-	14	3
16:15 Fylleri	51	159	327	421	630	674	571	367	3200	259
16:16 FÖRÄRGELSEVÄCKANDE BETEENDE	8	52	48	41	24	22	8	4	207	14
17 KAP BROTT MOT ALLM VERKSAMHET	186	453	598	464	376	149	74	21	2321	281
17:1 VÄLD EL HÖT MOT TJÄNSTEMAN	94	216	288	237	174	70	31	10	1120	125
17:2 FÖRGRIPELSE MOT TJÄNSTEMAN	3	3	6	1	6	-	1	-	20	2
17:4 VÄLDSAMT MOTSTÄND	44	129	164	133	122	43	23	4	662	103
17:5 MISSFIRMELSE MOT TJÄNSTEMAN	25	48	76	51	32	17	8	4	261	14
17:7 BESTICKNING	-	-	1	-	3	-	-	-	4	-
17:10 ÖVERGREPP I RÄTTSSAK	-	8	6	8	1	4	1	1	29	4
17:11 SKYDDANDE AV BROTTSLING	2	2	2	1	1	-	1	-	9	2
17:12 FRÄMJANDE AV FLYKT	14	37	44	18	8	2	2	-	125	8
17:13 1 ST ÖVERTRÄD AV MYND BUD	2	10	7	12	23	11	5	2	72	19
17:13 ÖVERTR MYND BUD/HINDR FÖRR	2	-	2	2	3	1	-	-	10	2
17:14 OBEHÖRIG TJÄNSTEUTÖVNING	-	-	1	-	3	1	-	-	5	-
17:15 1 ST FÖREGIV AV ALLM STÄLL	-	-	1	1	-	-	2	-	4	2
18 KAP HÖGMÅLSBROTT	-	10	16	1	-	-	-	-	27	-
18:6 SVIKANDE AV FÖRSVARSPLIKT	-	10	16	1	-	-	-	-	27	-
19 KAP BROTT MOT RIKETS SÄKERHET	-	-	-	-	-	1	-	-	1	-
19:7 2 ST VÄRDSLÖSH M HEML UPPG	-	-	-	-	-	1	-	-	1	-
20 KAP ÅMBETSBRÖTT	-	4	10	13	29	22	12	6	96	2
20:1 TJÄNSTEMISSBRUK	-	2	2	4	6	4	-	-	18	-
20:3 BROTT MOT TYSTNADSPLIKT	-	-	-	-	-	1	-	-	1	-
20:4 TJÄNSTEFEL	-	2	8	9	23	17	12	6	77	2
21 KAP BROTT AV KRIGSMÄN	4	314	916	303	116	20	2	-	1675	-
21:1 LYDNADSBRÖTT	-	84	433	154	17	3	-	-	691	-
21:2 GROVT LYDNADSBRÖTT	-	-	3	1	-	-	-	-	4	-
21:4 OHÖRSAMHET MOT VAKT	-	-	5	2	-	-	-	-	7	-
21:6 OBEHÖRIG BEFÄLSUTÖVNING	-	-	1	-	-	-	-	-	1	-

Tabell 12.1 (forts)

HUVUDBROTT UNDER ÅRET	ÅLDER VID TIDEN FÖR ÅKLAGARBESLUTET/DOMEN								TOTALT	DÄRAV UTL MEDBOR- GARE
	15- 17	18- 20	21- 24	25- 29	30- 39	40- 49	50- 59	60-		
21:7 VÄLD EL MOT KRIGSMAN	-	6	6	-	1	-	1	-	14	-
21:8 MISSFIRMELSE MOT KRIGSMAN	-	2	6	1	2	-	-	-	11	-
21:9 OSKICKLIGT BETEENDE	-	2	8	2	1	1	-	-	14	-
21:11 UNDANHÄLLANDE	-	77	113	18	7	1	-	-	216	-
21:12 RYMNING	1	55	187	89	52	9	-	-	393	-
21:13 ÖVERGIVANDE AV POST	-	9	25	2	-	2	1	-	39	-
21:14 ÖNYKTERHET I TJÄNSTEN	-	10	19	16	16	3	-	-	64	-
21:15 FYLLERI	1	3	12	1	3	1	-	-	21	-
21:16 FÖRARGELSEVÄCKANDE BETEENDE	-	1	2	-	-	-	-	-	3	-
21:18 TJÄNSTEFEL	2	65	96	17	17	-	-	-	197	-
SUMMA BROTT MOT BROTTSBALKEN	8128	7126	7971	6795	6678	4029	2406	1130	44263	5155
TRAFIKBROTTSLAGEN	1110	2421	3170	3533	4149	2772	1911	1222	20288	2214
1 PAR VÄRDSLÖSHET I TRAFIK	109	668	794	738	935	701	669	690	5304	353
2 PAR HINDER I TRAFIK	2	3	8	3	4	1	-	2	23	2
3 PAR OLOVLIG KÖRNING	220	282	533	725	773	374	186	63	3156	484
4 PAR 1 M RATTFYLLERI	114	330	631	952	1361	992	592	201	5173	626
4 PAR 2 M RATTÖNYKTERHET	616	893	973	896	866	536	327	159	5266	590
5 PAR SMITNING	49	245	231	219	210	168	137	107	1366	159
NARKOTIKA STRAFFLAGEN	307	661	587	242	141	31	8	3	1980	188
1 PAR NARKOTIKABROTT	118	359	316	100	57	12	5	1	968	71
2 PAR NARKOTIKAFÖRSEELSE	171	239	155	69	25	6	2	1	668	43
3 PAR GROVT NARKOTIKABROTT	18	63	116	73	59	13	1	1	344	74
VARUSMUGGLINGSLAGEN	35	105	192	269	406	209	103	56	1375	751
1-2 PAR VARUSMUGGLING	24	72	143	231	367	192	94	50	1173	684
3 PAR GROV VARUSMUGGLING	1	14	19	20	18	8	3	-	83	41
6 PAR OLOVL BEFATT M VARUSM	10	19	27	14	17	7	6	3	103	18
4-5,7 PAR VILSELED MM V TULLBEH	-	-	3	4	4	2	-	3	16	8
SKATTEBROTTSLAGEN	-	-	1	6	19	13	14	8	61	3
2 PAR SKATTEBEDRÄGERI	-	-	-	2	1	1	2	1	7	-
4 PAR GROVT SKATTEBEDRÄGERI	-	-	1	1	5	6	3	4	20	2
5 PAR VÄRDSLÖS SKATTEUPPGIFT	-	-	-	1	2	-	-	2	5	-
7-10 PAR ÖREDL UPPBÖRDSREDOV MM	-	-	-	2	11	6	9	1	29	1
SKATTESTRAFFLAGEN	-	9	142	292	648	632	631	428	2782	142
1 PAR FALSKDEKLARATION	-	1	7	11	57	53	52	42	223	18
2 PAR VÄRDSLÖS DEKLARATION	-	8	135	281	591	579	579	386	2559	124
TRYCKFRIHETS FÖRORDNINGEN	-	2	1	2	2	-	1	1	9	1
7 KAP 4 PAR, TRYCKFRIHETS BROTT	-	-	-	1	1	-	1	-	3	-
BROTT MOT TFO UTOM 7 KAP 4 PAR	-	2	1	1	1	-	-	1	6	1
ALLMÄNNA ORDNINGSSADGAN	10	21	31	54	27	27	21	9	200	8
ARBETARSKYDDSLAG,-KUNGÖRELSE	-	-	-	-	1	-	1	2	4	-
BRANDLAG,-STADGA	3	7	5	6	9	9	14	9	62	2
BYGGNADSLAG,-STADGA	-	1	6	16	44	40	70	40	217	1
CHECKLAG	-	-	1	1	3	5	1	-	11	-
CIVILFÖRSVARSLAG	-	-	11	13	31	63	67	1	186	1
FISKERILAG,-STADGA	23	16	45	63	99	82	57	39	424	44
JAKTLAG,-STADGA	4	7	13	21	31	42	25	15	158	3
LIVSMEDELSSTADGA	-	-	-	-	1	-	-	-	1	-
MILJÖSKYDDSLAG,-KUNGÖRELSE	-	-	-	-	-	2	2	-	4	-
NATURVÄRDSLÄG	8	11	14	22	24	19	14	9	121	19
RADIOMOTTAGARE, KUNGÖRELSE OM	-	-	2	9	19	13	8	2	53	7
RUSDRYCKSFÖRSÄLJNINGSFÖRORDNING	26	13	18	55	73	72	51	25	333	102
TAXERINGSFÖRORDNING	-	-	1	8	18	19	17	8	71	2
TILLV. AV SPRIT OCH VIN	16	6	10	16	21	12	8	10	99	18

Tabell 12.1 (forts)

HUVUDBROTT UNDER ÅRET	ÅLDER VID TIDEN FÖR ÅKLAGARBESLUTET/DOMEN							TOTALT	DÄRAV UTL MEDBOR- GARE	
	15- 17	18- 20	21- 24	25- 29	30- 39	40- 49	50- 59			60-
UPPBÖRDSFÖRORDNING	1	-	16	152	655	706	535	197	2262	20
UTLÄNNINGSLAG	-	-	1	1	5	7	1	3	18	9
VAPENFRI TJÄNST	-	-	17	17	13	2	-	-	49	-
VAPENFÖRORDN.,-LAG,-KUNGÖRELSE	10	24	28	40	86	79	59	50	376	25
VÄGTRAFIKFÖRORDNING	67	392	1699	3527	4528	2405	1578	608	14804	626
VÄRNPLIKTSLAG	-	10	27	44	55	22	-	-	158	-
ÖLFÖRSÄLJNINGSFÖRORDNING	5	5	5	10	13	20	14	6	78	8
ÖVRIGA STADGÅNDEN	77	92	261	429	656	431	281	106	2333	393
TOTALT	9830	10929	14275	15643	18455	11763	7898	3987	92780	9742

Tabell 12.2 Personer som meddelats åtalsunderlåtelse¹ eller som dömts, efter huvudbrott under året och ålder samt utländskt medborgarskap, 1973. Män. Nettoredovisning²

Persons whom the prosecutor has decided not to prosecute or who have been sentenced, by principal offence during the year and age, as well as by foreign nationality, if any, 1973. Men. Net account

HUVUDBROTT UNDER ÅRET	ÅLDER VID TIDEN FÖR ÅKLAGARBESLUTET/DOMEN								TOTALT	DÄRAV UTL MEDBOR- GARE
	15- 17	18- 20	21- 24	25- 29	30- 39	40- 49	50- 59	60-		
BROTTSBALKEN										
3 KAP BROTT MOT LIV OCH HÄLSA	293	625	787	795	714	407	204	99	3924	637
3:1 MORD	1	-	1	3	8	5	2	1	21	6
3:2 DRPP	-	1	4	7	5	5	4	1	27	5
3:5 MISSHANDEL	260	551	664	676	593	331	147	60	3282	535
3:6 GROV MISSHANDEL	10	19	38	34	44	24	10	5	184	50
3:7 VÄLLANDE TILL ANNANS DÖD	5	36	46	46	40	22	24	18	237	26
3:8 VÄLL T KROPPSSKADA/SJUKDOM	5	13	27	21	18	18	16	14	132	12
3:9 FRÄMKALL AV FARA FÖR ANNAN	12	5	7	8	6	2	1	-	41	3
4 KAP BROTT MOT FRIHET OCH FRID	127	114	153	187	253	141	93	34	1102	148
4:1 MÄNNISKOROV	-	-	1	-	-	-	-	-	1	-
4:2 OLAGA FRIHETSBERÖVANDE	4	3	6	11	14	2	3	1	44	6
4:4 OLAGA TVÄNG	16	5	9	11	11	4	1	-	57	6
4:5 OLAGA HOT	17	31	43	74	103	67	44	13	392	81
4:6 1 ST HEMFRIDSBROTT	5	9	6	15	14	7	3	1	60	6
4:6 2 ST OLAGA INTRÄNG	15	6	11	12	11	4	4	1	64	5
4:6 3 ST HEMFRIDSBROTT/OLAGA INTR	14	-	-	4	1	-	1	1	21	1
4:7 OFREDANDE	56	59	76	60	99	56	37	16	459	43
4:8 BRYTANDE AV POST-/TELEHEML	-	-	-	-	-	-	-	1	1	-
4:9 INTRÄNG I FÖRVAR	-	1	1	-	-	1	-	-	3	-
5 KAP ÅREKRÄNKNING	-	2	-	-	1	1	3	-	7	1
5:1 FÖRTAL	-	-	-	-	1	-	-	-	1	1
5:2 GROVT FÖRTAL	-	2	-	-	-	-	1	-	3	-
5:3 FÖROLÄMPNING	-	-	-	-	-	1	2	-	3	-
6 KAP SEDLIGHETSBROTT	35	48	64	84	86	54	35	22	428	57
6:1 1 ST VÄLDTÄKT	10	14	10	12	11	4	-	-	61	12
6:1 2 ST VÄLDFÖRÄNDE	3	1	5	4	9	1	-	-	23	5
6:1 VÄLDTÄKT/VÄLDFÖRÄNDE	3	-	1	2	-	-	-	-	6	-
6:2 FRIHETSKRÄNKANDE OTUKT	-	1	1	3	2	2	-	2	11	3
6:3 OTUKT MED BARN	7	9	13	12	16	15	14	8	94	9
6:4 OTUKT MED UNGDOM	-	-	-	1	3	-	-	-	4	-
6:5 1 ST OTUKT MED AVKOMLING	-	-	-	-	-	1	-	-	1	-
6:5 2 ST OTUKT MED SYSKON	-	-	-	-	1	-	-	-	1	1
6:1-5 DÄRAV										
HETEROSEXUELL OTUKT	20	24	28	26	38	18	9	9	172	29
MOT PERSON UNDER 15 ÅR	13	9	13	9	18	10	9	7	88	10
MOT PERSON 15 ÅR EL ÄLDRE	7	15	15	17	20	8	-	2	84	19
HOMOSEXUELL OTUKT	3	1	2	8	4	5	5	1	29	1
MOT PERSON UNDER 15 ÅR	3	1	2	7	2	5	5	1	26	1
MOT PERSON 15 ÅR EL ÄLDRE	-	-	-	1	2	-	-	-	3	-
6:6 OTUKTIGT BETEENDE	12	23	33	46	42	26	19	12	213	22
6:7 1-2 ST KÖPLERI	-	-	1	4	2	4	2	-	13	5
6:8 FÖRFÖRELSE AV UNGDOM	-	-	-	-	-	1	-	-	1	-
7 KAP BROTT MOT FAMILJ	-	-	-	2	-	-	1	-	3	2
7:4 EGENHÄKTIGHET MED BARN	-	-	-	2	-	-	1	-	3	2
8 KAP TILLEGREPPSBROTT	5230	3538	2961	2219	1867	914	477	200	17406	1975
8:1 STÖLD	1510	872	707	574	520	260	116	33	4592	541
8:2 SNATTERI	399	166	209	223	275	235	202	127	1836	296
8:3 BÖDRÄKT	1	2	-	3	3	1	-	-	10	3
8:4 GROV STÖLD	2215	1704	1374	995	710	253	90	14	7355	762
8:5 RAN	51	75	102	58	57	15	7	-	375	66

1) ENDAST ÅTALSUNDERLÅTELSE AVSEENDE BROTT SOM OMFATTAS AV RPS:S PERSONBLADSRUTIN.

2) I TABELLEN REDOVISAS EN PERSON ENDAST EN GÅNG OAVSETT HUR MÅNGA GÅNGER PERSONEN LAGFÖRTS UNDER ÅRET.

Tabell 12.2 (forts)

HUVUDBROTT UNDER RRET	ÅLDER VID TIDEN FÖR RKLÄGARBESLUTET/DOMEN								TOTALT	DÄRAV UTL MEDBOR- GÅRE
	15- 17	18- 20	21- 24	25- 29	30- 39	40- 49	50- 59	60-		
8:6 GROVT RÅN	6	12	9	10	12	1	-	-	50	8
8:7 TILLGREPP AV FORTSK.MEDEL	758	560	389	203	132	41	8	-	2091	189
8:8 EGENMÄKTIGT FÖRFARANDE	279	146	169	141	140	95	45	23	1038	106
8:9 SJÄLVTAKT	1	1	-	2	7	4	1	3	19	1
8:10 OLOVLIG KRAFTAVLEDNING	-	-	2	10	11	9	8	-	40	3
9 KAP BEDRÅGERI O AN OREDLIGHET	648	674	853	1075	1266	731	340	96	5683	724
9:1 BEDRÅGERI	37	72	218	314	381	269	133	28	1452	209
9:2 BEDRÅGLIGT BETEENDE	114	140	162	168	191	137	70	39	1021	114
9:3 GROVT BEDRÅGERI	29	84	170	262	319	173	70	10	1117	123
9:4 UTPRESSNING	3	6	2	1	1	-	-	3	16	1
9:5 OCKER	-	-	-	1	9	2	2	1	15	1
9:6 HÅLERI	427	333	261	290	306	119	46	12	1794	234
9:7 HÅLERIFÖRSEELSE	36	37	40	39	53	30	18	3	256	41
9:8 OREDLIGT FÖRFARANDE	2	2	-	-	6	-	1	-	11	1
9:9 SVINDLERI	-	-	-	-	-	1	-	-	1	-
10 KAP FÖRSKINGR O AN TROLÖSHET	131	79	97	125	177	109	66	28	812	68
10:1 FÖRSKINGRING	-	6	27	48	71	54	31	6	243	15
10:2 UNDÄNDRÅKT	1	3	5	6	9	8	1	2	35	3
10:3 GROV FÖRSKINGRING	-	2	6	6	15	14	16	5	64	4
10:4 OLOVLIGT FÖRFÖGANDE	50	25	29	39	58	27	13	12	253	25
10:5 TROLÖSHET MOT HUVUDMAN	-	-	2	3	4	-	1	1	11	-
10:6 BEHÖRIGHETSMISSBRUK	-	-	2	3	1	-	2	-	8	1
10:7 OLOVLIGT BRUKANDE	76	38	22	13	11	5	-	1	166	17
10:8 FYNDFÖRSEELSE	4	5	4	7	8	1	2	1	32	3
11 KAP GÄLDENÄRSBROTT	-	-	1	12	51	63	56	15	198	3
11:1 OREDLIGHET MOT BÖRGENÄRER	-	-	-	1	1	1	2	-	5	-
11:2 GROV OREDL MOT BÖRGENÄRER	-	-	-	3	5	2	5	2	17	-
11:3 VÄRDSLÖSHET MOT BÖRGENÄRER	-	-	-	1	4	10	6	2	23	1
11:4 MANNAMÅN MOT BÖRGENÄRER	-	-	-	1	2	2	2	2	9	-
11:5 BOKFÖRINGSBROTT	-	-	1	6	39	48	41	9	144	2
12 KAP SKÅDEGÖRELSEBROTT	356	325	304	263	215	119	62	14	1658	202
12:1 SKÅDEGÖRELSE	316	288	262	230	185	100	54	10	1445	182
12:2 ÅVERKAN	36	33	40	23	22	17	6	4	181	14
12:3 GROV SKÅDEGÖRELSE	4	4	2	9	6	2	2	-	29	5
12:4 TAGANDE AV OLOVLIG VÅG	-	-	-	1	2	-	-	-	3	1
13 KAP ALLMÄNFARLIGA BROTT	26	13	19	24	28	26	49	31	216	21
13:1 MORDBRAND	13	5	9	9	9	5	5	3	58	8
13:2 GROV MORDBRAND	-	-	-	-	-	2	-	-	2	-
13:3 ALLMÄNFARLIG ÅDELÄGGELSE	3	-	-	-	-	-	-	-	3	-
13:4 SABOTAGE	2	-	-	-	-	-	-	-	2	-
13:6 ALLMÄNFARLIG VÄRDSLÖSHET	8	8	10	15	19	19	44	28	151	13
14 KAP FÖRFALSKNINGSBROTT	19	41	65	63	80	36	24	6	334	85
14:1 URKUNDSFÖRFALSKNING	10	23	34	45	56	24	17	6	215	46
14:2 FÖRVANSKNING AV URKUND	6	14	18	5	4	-	-	-	47	7
14:3 GROV URKUNDSFÖRFALSKNING	-	-	-	-	2	1	-	-	3	-
14:4 UNDERTRYCKANDE AV URKUND	-	-	2	-	1	1	1	-	5	-
14:5 SIGNATURFÖRFALSKNING	-	-	-	-	1	-	1	-	2	-
14:6 PENNINGFÖRFALSKNING	1	-	-	1	-	-	-	-	2	1
14:7 MÄRKESFÖRFALSKNING	-	-	-	1	3	5	1	-	10	1
14:9 BRUKANDE AV FÖRFALSKNING	2	4	11	11	13	5	3	-	49	30
14:10 OLAGA SPRID AV EFTERBILDN	-	-	-	-	-	-	1	-	1	-
15 KAP MENED, FALSKT ÅTAL MM	8	41	83	79	74	56	37	8	386	65
15:1 MENED	-	4	5	2	6	6	2	2	27	2
15:2 OSANN PARTSUTSAGA	-	-	-	-	-	2	-	-	2	1
15:6 1 ST FALSK ANGIVELSE	-	-	-	-	2	1	-	-	3	-

Tabell 12.2 (forts)

	ÅLDER VID TIDEN FÖR ÅKLAGARBESLUTET/DOMEN								TOTALT	DÄRAV UTL MEDBOR- GARE
	15- 17	18- 20	21- 24	25- 29	30- 39	40- 49	50- 59	60-		
HUVUDBROTT UNDER RRET										
15:7 1 ST FALSK TILLVITELSE	2	6	19	14	4	3	3	1	52	8
15:7 FALSK/VÄRDSLÖS TILLVITELSE	2	1	-	-	-	-	-	-	3	-
15:10 1 ST OSANN FÖRSÄKRAN	-	3	10	11	13	8	6	-	51	7
15:10 2 ST VÄRDSLÖS FÖRSÄKRAN	-	13	26	28	27	20	16	2	132	18
15:10 OSANN/VÄRDSLÖS FÖRSÄKRAN	-	-	2	1	1	-	1	-	5	1
15:11 1 ST OSANT INTYGANDE	2	6	17	16	15	11	3	1	71	22
15:11 2 ST BRUK AV OSANN URKUND	-	1	-	-	2	2	1	-	6	-
15:11 OSANT INTYG/BR OSANN URKUND	2	1	-	2	3	2	3	1	14	2
15:12 MISSBRUK AV URKUND	-	5	4	4	1	1	2	1	18	4
15:13 FÖRNEKANDE AV UNDERSKRIFT	-	1	-	1	-	-	-	-	2	-
16 KAP BROTT MOT ALLMÄN ORDNING	50	200	354	428	631	674	562	372	3281	272
16:3 OHÖRSAMHET MOT ORDNINGSMAKTEN	4	3	2	1	-	-	-	-	10	-
16:4 STÖRANDE AV FÖRRÄTTNING MM	-	-	-	1	-	1	-	-	2	-
16:5 UPPVIGLING	-	2	-	-	-	-	-	-	2	-
16:10 BROTT MOT GRIFTEFRID	5	3	-	-	-	-	-	-	8	-
16:11 OTILLÄT FÖRF M PORNOGR BILD	-	-	-	-	-	-	1	2	3	-
16:13 DJURPLÄGERI	2	-	1	1	5	3	1	5	18	2
16:14 DOBBLERI	-	2	4	3	13	8	5	-	35	11
16:14A GROVT DOBBLERI	-	-	-	2	7	3	2	-	14	3
16:15 FYLLERI	42	142	303	382	584	637	545	361	2996	245
16:16 FÖRARGELSEVÄCKANDE BETEENDE	7	48	44	38	22	22	8	4	193	11
17 KAP BROTT MOT ALLM VERKSAMHET	154	418	563	435	351	143	69	21	2154	264
17:1 VÄLD EL HOT MOT TJÄNSTEMÄN	33	197	277	225	163	68	29	10	1052	117
17:2 FÖRGRIPELSE MOT TJÄNSTEMÄN	2	3	6	1	5	-	1	-	18	2
17:4 VÄLDSAMT MOTSTÅND	37	122	158	128	117	42	21	4	629	99
17:5 MISSFIRMELSE MOT TJÄNSTEMÄN	17	45	67	42	26	15	7	4	223	12
17:7 BESTICKNING	-	-	1	-	3	-	-	-	4	-
17:10 ÖVERGREPP I RÄTTSSAK	-	8	6	8	1	4	1	1	29	4
17:11 SKYDDANDE AV BROTTSLING	-	-	1	1	1	-	1	-	4	1
17:12 FRÄMJANDE AV FLYKT	11	33	36	16	8	2	2	-	108	7
17:13 1 ST ÖVERTRÄD AV MYND BUD	2	10	7	11	21	10	5	2	68	18
17:13 ÖVERTR MYND BUD/HINDR FÖRR	2	-	2	2	3	1	-	-	10	2
17:14 OBEHÖRIG TJÄNSTEUTÖVNING	-	-	1	-	3	1	-	-	5	-
17:15 1 ST FÖREGIV AV ALLM STÄLL	-	-	1	1	-	-	2	-	4	2
18 KAP HÖGMÅLSBROTT	-	10	16	1	-	-	-	-	27	-
18:6 SVIKANDE AV FÖRSVARSPLIKT	-	10	16	1	-	-	-	-	27	-
19 KAP BROTT MOT RIKETS SÄKERHET	-	-	-	-	-	1	-	-	1	-
19:7 2 ST VÄRDSLÖSH M HEML UPPG	-	-	-	-	-	1	-	-	1	-
20 KAP ÄMBETSBROTT	-	4	9	13	28	21	11	5	91	2
20:1 TJÄNSTEMISSBRUK	-	2	2	4	6	3	-	-	17	-
20:3 BROTT MOT TYSTNADSPLIKT	-	-	-	-	-	1	-	-	1	-
20:4 TJÄNSTEFEL	-	2	7	9	22	17	11	5	73	2
21 KAP BROTT AV KRIGSMÄN	4	314	916	303	116	20	2	-	1675	-
21:1 LYDNADSBROTT	-	84	433	154	17	3	-	-	691	-
21:2 GROVT LYDNADSBROTT	-	-	3	1	-	-	-	-	4	-
21:4 OHÖRSAMHET MOT VAKT	-	-	5	2	-	-	-	-	7	-
21:6 OBEHÖRIG BEFÄLSUTÖVNING	-	-	1	-	-	-	-	-	1	-
21:7 VÄLD EL HOT MOT KRIGSMAN	-	6	6	-	1	-	1	-	14	-
21:8 MISSFIRMELSE MOT KRIGSMAN	-	2	6	1	2	-	-	-	11	-
21:9 OSKICKLIGT BETEENDE	-	2	8	2	1	1	-	-	14	-
21:11 UNDANHÄLLANDE	-	77	113	18	7	1	-	-	216	-
21:12 RYMNING	1	55	187	89	52	9	-	-	393	-
21:13 ÖVERGIVANDE AV POST	-	9	25	2	-	2	1	-	39	-
21:14 ONYKTERHET I TJÄNSTEN	-	10	19	16	16	3	-	-	64	-
21:15 FYLLERI	1	3	12	1	3	1	-	-	21	-

Tabell 12.2 (forts)

HUVUDBROTT UNDER ÅRET	ÅLDER VID TIDEN FÖR RÅLAGARBESLUTET/DÖMEN								TOTALT	DÄRAV UTL MEDBOR- GARE
	15- 17	18- 20	21- 24	25- 29	30- 39	40- 49	50- 59	60-		
21:16 FÖRARGELSEVÄCKANDE BETEENDE	-	1	2	-	-	-	-	-	3	-
21:18 TJÄNSTEFEL	2	65	96	17	17	-	-	-	197	-
SUMMA BROTT MOT BROTTSBALKEN	7091	6446	7245	6108	5938	3516	2091	951	39386	4526
TRAFIKBROTTSLAGEN	1079	2291	2995	3305	3870	2544	1778	1141	19003	2146
1 PAR VÄRDSLÖSHET I TRAFIK	107	603	709	645	807	571	574	625	4641	335
2 PAR HINDER I TRAFIK	1	2	8	3	4	1	-	2	21	2
3 PAR OLOVLIG KÖRNING	218	264	512	684	724	352	180	62	2996	465
4 PAR 1 M RATTFYLLERI	112	323	606	916	1318	964	588	199	5026	613
4 PAR 2 M RATTÖNYKTERHET	595	867	939	856	833	516	316	156	5078	578
5 PAR SMITNING	46	232	221	201	184	140	120	97	1241	153
NARKOTIKASTRAFFLAGEN	238	544	497	216	127	23	6	2	1653	174
1 PAR NARKOTIKABROTT	95	306	265	89	48	8	3	-	814	65
2 PAR NARKOTIKAFÖRSEELSE	125	187	134	62	24	5	2	1	540	40
3 PAR GROVT NARKOTIKABROTT	18	51	98	65	55	10	1	1	299	69
VARUSMUGGLINGSLAGEN	26	84	174	242	370	182	80	43	1201	677
1-2 PAR VARUSMUGGLING	17	58	130	208	335	165	72	37	1022	621
3 PAR GROV VARUSMUGGLING	1	8	16	16	17	8	3	-	69	33
6 PAR OLOVL BEFATTN M VARUSM	8	18	25	14	16	7	5	3	96	16
4-5,7 PAR VILSELED MM V TULLBEH	-	-	3	4	2	2	-	3	14	7
SKATTEBROTTSLAGEN	-	-	1	6	19	10	12	8	56	3
2 PAR SKATTEBEDRÄGERI	-	-	-	2	1	1	2	1	7	-
4 PAR GROVT SKATTEBEDRÄGERI	-	-	1	1	5	5	2	4	18	2
5 PAR VÄRDSLÖS SKATTEUPPGIFT	-	-	-	1	2	-	-	2	5	-
7-10 PAR OREDL UPPBÖRDSREDOV MM	-	-	-	2	11	4	8	1	26	1
SKATTESTRAFFLAGEN	-	7	98	244	583	562	552	388	2434	122
1 PAR FÄLSKDEKLARATION	-	1	4	10	51	49	50	41	206	17
2 PAR VÄRDSLÖS DEKLARATION	-	6	94	234	532	513	502	347	2228	105
TRYCKFRIHETSFÖRORDNINGEN	-	1	1	2	2	-	1	1	8	-
7 KAP 4 PAR, TRYCKFRIHETSBROTT	-	-	-	1	1	-	1	-	3	-
BROTT MOT TFO UTOM 7 KAP 4 PAR	-	1	1	1	1	-	-	1	5	-
ALLMÄNNA ORDNINGSSADGAN	9	16	21	46	24	23	19	8	166	5
ARBETARSKYDDSLAG,-KUNGÖRELSE	-	-	-	-	1	-	1	1	3	-
BRANDLAG,-STADGA	2	6	3	6	7	8	10	6	48	2
BYGGNADSLAG,-STADGA	-	1	6	14	38	34	55	35	183	1
CHECKLAG	-	-	1	-	3	4	1	-	9	-
CIVILFÖRSVARSLAG	-	-	9	13	26	59	66	1	174	-
FISKERILAG,-STADGA	23	16	45	62	95	82	56	38	417	43
JAKTLAG,-STADGA	4	7	13	21	28	40	25	15	153	3
LIVSMEDELSSTADGA	-	-	-	-	1	-	-	-	1	-
MILJÖSKYDDSLAG,-KUNGÖRELSE	-	-	-	-	-	2	2	-	4	-
NATURVÄRDSLAG	8	11	14	20	22	19	12	9	115	19
RADIOMOTTAGARE,-KUNGÖRELSE OM	-	-	1	6	10	7	5	2	31	6
RUSDRYCKSFÖRSÄLJNINGSFÖRORDNING	25	10	16	52	69	69	49	24	314	97
TAXERINGSFÖRORDNING	-	-	1	8	14	16	16	4	59	2
TILLV. AV SPRIT OCH VIN	16	6	9	16	19	12	7	9	94	18
UPPBÖRDSFÖRORDNING	-	-	11	138	599	664	502	177	2091	20
UTLÄNNINGSLAG	-	-	-	-	3	4	-	3	10	4
VAPENFRI TJÄNST	-	-	17	17	13	2	-	-	49	-
VAPENFÖRÖRDN,-LAG,-KUNGÖRELSE	9	22	26	38	83	78	57	45	358	21
VÄGTRAFIKFÖRORDNING	55	373	1512	3129	4061	2108	1392	558	13188	604
VÄRNPLIKTSLAG	-	10	27	44	55	22	-	-	158	-
ÖLFÖRSÄLJNINGSFÖRORDNING	2	2	5	8	10	14	13	4	58	8
ÖVRIGA STADGANDEN	71	80	233	388	588	388	250	91	2089	365
TOTALT	8658	9933	12981	14149	16678	10492	7058	3564	83513	8866

Tabell 13.1 Utländska medborgare som meddelats åtalsunderlåtelse¹ eller som dömts, efter medborgarskap, huvudbrott under året och ålder vid tiden för den dom som avser huvudbrottet, 1973. Kyrkobokförda. Netto-redovisning²

Foreign nationals whom the prosecutor has decided not to prosecute or who have been sentenced, by nationality, principal offence during the year and age at the time of their sentence, 1973. Those entered in the parochial register. Net account

MEDBORGARE I	HUVUDBROTT UNDER ÅRET				BROTT MOT ANDRA LAGAR			TOTALT	ÅLDER VID TIDEN FÖR ÅKLAGAR- BESLUTET/DOMEN				SAMTL I SVERIGE KYRKO- BOKF AV RESP MEDBOR- GARSKAP
	BROTT MOT PERSON	FÖR- MÖGEN- HETS- BROTT	BROTT MOT ALLM O STATEN (UTOM BRB 16:15, 16)	SUMMA (INKL BRB 16:15, 16)	SAMT- LIGA	DÄRAV RATT- FYLLE- RI OCH RATT- ÖMYK- TERHET	NARKO- TIKA- BROTT		15-19	20-24	25-59	60-	
DANMARK	21	136	16	176	172	59	8	348	76	61	207	4	28237
FINLAND	324	1247	159	1878	1287	639	23	3165	527	672	1951	15	188150
ISLAND	3	2	-	5	10	3	-	15	2	2	10	1	1526
NORGE	23	129	18	177	124	46	9	301	53	60	186	2	26575
FRANKRIKE	3	12	4	19	16	1	1	35	5	7	23	-	2024
GREKLAND	27	117	13	158	158	9	2	316	40	22	253	1	16918
ITALIEN	10	24	5	40	49	3	-	89	1	9	79	-	6809
JUGOSLAVIEN	126	420	44	594	475	71	5	1069	132	197	736	4	40166
NEDERLÄNDERNA	3	2	-	5	26	2	4	31	2	1	28	-	2514
POLEN	11	86	6	104	66	12	1	170	22	31	114	3	6138
PORTUGAL	5	8	2	15	12	1	-	27	2	6	19	-	1909
SCHWEIZ	1	6	1	8	9	3	-	17	3	3	11	-	2207
SPANIEN	13	21	7	41	31	4	-	72	9	9	53	1	3637
STORBRIANNIEN	4	15	5	25	25	3	8	50	4	7	39	-	6231
TJECKOSLOVAKIEN	3	39	2	47	37	8	2	84	6	12	66	-	4091
UNGERN	14	96	15	130	95	17	7	225	13	34	178	-	4616
VÄSTTYSKLAND	13	72	9	94	101	21	1	195	27	21	147	-	18402
ÖSTERRIKE	5	12	5	22	45	11	3	67	3	8	56	-	4343
SOVJETUNIONEN	1	7	1	10	11	6	-	21	-	3	15	3	1276
TURKIET	19	32	5	60	67	8	5	127	18	18	91	-	5601
USA	8	26	4	39	27	2	4	66	6	20	40	-	6263
ÖVRIGA FRÄMMADE LÄNDER	76	134	32	252	193	35	18	445	14	65	362	4	19819
SAMTL FRÄMMADE LÄNDER	713	2643	353	3899	3036	964	101	6935	965	1268	4664	38	397452
SVERIGE	4876	26228	4870	39108	43930	9223	1792	83038	15546	16289	47294	3909	7746976

1) ENDAST ÅTALSUNDERLÅTELSE AVSEENDE BROTT SOM OMFATTAS AV RPS:S PERSONBLADSRUTIN.

2) I TABELLEN REDOVISAS EN PERSON ENDAST EN GÅNG OAVSETT HUR MÅNGA GÅNGER PERSONEN LAGFÖRTS UNDER ÅRET.

Tabell 13.2 Utländska medborgare som meddelats åtalsunderlåtelse¹ eller som dömts, efter medborgarskap, huvudbrott under året och ålder vid tiden för den dom som avser huvudbrottet, 1973. Ej kyrkobokförda. Netto-redovisning²

Foreign nationals whom the prosecutor has decided not to prosecute or who have been sentenced, by nationality, principal offence during the year and age at the time of their sentence, 1973. Those not entered in the parochial register. Net account

MEDBORGARE I	HUVUDBROTT UNDER ÅRET				BROTT MOT ANDRA LAGAR			TOTALT	ÅLDER VID TIDEN FÖR ÅKLAGAR- BESLUTET/DOMEN			
	BROTT MOT FÖR- PERSON		BROTTSBALKEN		SÄMT- LIGA	DÄRAV RÄTT- FYLLE- RI OCH RÄTT- ÖNYK- TERHET	NARKO- TIKA- BROTT		15-19	20-24	25-59	60-
	MOT PERSON	MÖGEN- HETS- BROTT	MOT ALLM O STATEN (UTOM BRB 16:15, 16)	SUMMA (INKL BRB 16:15, 16)								
DANMARK	8	52	10	75	256	33	11	331	30	67	225	9
FINLAND	86	435	75	669	521	108	15	1190	105	341	731	13
ISLAND	-	1	-	1	7	4	-	8	1	1	6	-
NORGE	13	69	7	92	191	35	1	283	33	60	180	10
FRANKRIKE	3	13	4	20	15	3	2	35	3	15	17	-
GREKLAND	8	14	6	28	48	3	2	76	8	17	49	2
ITALIEN	2	7	2	11	11	2	-	22	1	9	11	1
JUGOSLAVIEN	17	43	2	62	39	4	1	101	10	17	72	2
NEDERLANDERNA	1	3	3	7	43	7	7	50	4	10	36	-
POLEN	1	27	1	29	23	4	-	52	1	13	38	-
PORTUGAL	-	2	2	4	11	1	-	15	2	3	10	-
SCHWEIZ	-	2	1	3	4	1	-	7	2	-	5	-
SPANIEN	2	13	4	20	27	-	4	47	4	12	31	-
STORBRIANNIEN	1	20	1	22	17	3	-	39	8	8	23	-
TJECKOSLOVAKIEN	-	4	-	4	26	1	-	30	2	16	12	-
UNGERN	1	11	2	14	5	1	-	19	-	8	11	-
VÄSTTYSKLAND	12	39	8	59	186	27	8	245	23	49	171	2
ÖSTERRIKE	-	4	1	5	16	4	2	21	2	4	15	-
SOVJETUNIONEN	-	2	-	2	3	-	-	5	-	-	4	1
TURKIET	3	5	1	9	19	1	10	28	2	1	25	-
USA	2	4	3	10	13	2	4	23	1	6	16	-
ÖVRIGA FRÄMMADE LÄNDER	17	82	11	110	70	8	20	180	6	61	113	-
SÄMTL FRÄMMADE LÄNDER	177	852	144	1256	1551	252	87	2807	248	718	1801	40
SVERIGE	4876	26228	4870	39108	43930	9223	1792	83038	15546	16289	47294	3909
KYRKOBOKFÖRDA UTL MEDB	713	2643	353	3899	3036	964	101	6935	965	1268	4664	38

1) ENDAST ÅTALSUNDERLÅTELSE AVSEENDE BROTT SOM OMFATTAS AV RPS:S PERSONBLADSRUTIN.

2) I TABELLEN REDOVISAS EN PERSON ENDAST EN GÅNG OAVSETT HUR MÅNGA GÅNGER PERSONEN LAGFÖRTS UNDER ÅRET.

Tabell 14.1 Utländska medborgare som dömts, efter huvudbrott och ålder, 1973. Kyrkobokförda
 Foreign nationals sentenced, by principal offence and age in 1973. Those entered in the parochial register

HUVUDBROTT	ÅLDER VID TIIDEN FÖR DOMEN								TOTALT
	15-17	18-20	21-24	25-29	30-39	40-49	50-59	60-	
BROTTSBALKEN									
BROTT MOT PERSON	24	65	124	176	242	82	13	-	726
MORD, DRÅP	-	-	3	1	5	-	-	-	9
MISSHANDEL	22	52	99	128	160	54	4	-	519
VALLANDE TILL ANNANS DÖD	-	-	1	7	6	2	1	-	17
BROTT MOT FRIHET OCH FRID	1	9	12	26	43	21	5	-	117
VÅLDTAKT, VÅLDFÖRANDE	-	-	1	1	8	-	-	-	10
ÖVRIGA SEDLIGHETSBRÖTT	-	2	6	11	15	5	2	-	41
ÖVRIGA BROTT MOT PERSON	1	2	2	2	5	-	1	-	13
FÖRMÖGENHETSBRÖTT	65	319	501	521	590	190	48	8	2242
SNATTERI	7	23	49	59	89	30	14	3	274
STÖLD	7	66	95	103	114	32	4	-	421
GROV STÖLD	13	106	118	113	84	17	4	-	455
TILIGREPP AV FORTSKAFFN.MEDEL	7	32	30	20	7	1	-	-	97
RÅN, GROVT RÅN	3	7	17	8	9	-	-	-	44
ÖVRIGA TILIGREPPSBRÖTT	2	15	16	22	30	12	1	-	98
BEDRÄGERIBROTT	5	20	84	101	117	51	13	4	395
HÅLERI, HÅLERIFÖRSEELSE	4	25	51	39	83	25	6	-	233
FÖRSKINGRING MM	4	5	11	11	17	7	2	-	57
GÄLDENÄRSBRÖTT	-	-	-	1	-	1	1	-	3
SKADEGÖRELSEBRÖTT	13	20	30	44	40	14	3	1	165
BROTT MOT ALLMÄNHETEN	5	6	27	23	38	11	5	-	115
MORDBRAND	2	-	1	2	1	1	1	-	8
ÖVRIGA ALLMÄNFARLIGA BROTT	2	-	1	3	2	1	1	-	10
FÖRFALSKNING	1	4	12	13	19	3	1	-	53
MENED MM	-	2	13	5	16	6	2	-	44
BROTT MOT STATEN	14	32	69	109	151	79	28	9	491
FYLLERI, FÖRARG.VÄCK BETEENDE	2	6	24	49	78	57	23	9	248
BROTT MOT ALLMÄN VERKSAMHET	11	25	45	58	65	19	5	-	228
ÄMBETSBRÖTT	-	-	-	-	-	1	-	-	1
ÖVRIGA BROTT MOT STATEN	1	1	-	2	8	2	-	-	14
SUMMA BROTT MOT BROTTSBALKEN	108	422	721	829	1021	362	94	17	3574
TRAFIKBROTTSLAGEN									
RATTFYLLERI/RATTÖNYKTERHET	42	66	139	267	326	168	30	4	1042
SMITNING	2	12	21	34	40	18	3	-	130
ÖVRIGA TRAFIKBRÖTT	25	43	114	211	210	69	21	4	697
NARKOTIKASTRAFFL.-FÖRORDNINGEN	3	11	17	16	20	5	1	-	73
VARUSMUGGLINGSLAGEN	2	6	21	65	145	53	14	5	311
SKATTEBROTTSL.(INKL SKATTESTR.L)	-	1	10	10	53	25	11	2	112
ANDRA LAGAR OCH FÖRFATTNINGAR	10	26	112	234	394	129	22	10	937
TOTALT	192	587	1155	1666	2209	829	196	42	6876

Tabell 14.2 Utländska medborgare som dömts, efter huvudbrott och ålder, 1973. Ej kyrkobokförda
Foreign nationals sentenced, by principal offence and age in 1973. Those not entered in the parochial register

HUVUDBROTT	ÅLDER VID TIDEN FÖR DOMEN								TOTALT
	15-17	18-20	21-24	25-29	30-39	40-49	50-59	60-	
BROTTSBALKEN									
BROTT MOT PERSON	6	14	37	53	50	15	3	1	179
MÖRD, DRÅP	-	-	1	-	1	-	1	-	3
MISSHANDEL	5	9	25	34	33	9	1	1	117
VÄLLANDE TILL ANNANS DÖD	-	3	2	2	2	1	-	-	10
BROTT MOT FRIHET OCH FRID	1	2	5	10	11	3	1	-	33
VALDTÅKT, VALDFÖRANDE	-	-	2	3	1	1	-	-	7
ÖVRIGA SEDLIGHETSBRÖTT	-	-	1	-	1	1	-	-	3
ÖVRIGA BROTT MOT PERSON	-	-	1	4	1	-	-	-	6
FÖRMÖGENHETSBRÖTT	18	124	200	170	165	58	17	3	755
SNATTERI	1	9	22	14	13	9	4	-	72
STÖLD	7	35	43	38	27	13	9	1	173
GRÖV STÖLD	6	28	65	44	49	13	2	1	208
TILLGREPP AV FORTSKAFFN.MEDEL	2	18	13	7	6	1	-	-	47
RÅN, GRÖVT RÅN	-	6	10	4	6	1	-	-	27
ÖVRIGA TILLGREPPSBRÖTT	-	1	2	6	4	1	-	-	14
BEDRÅGENIBROTT	1	13	21	26	28	9	2	-	100
HÅLERI, HÅLERIFÖRSEELSE	-	8	14	19	10	8	-	-	65
FÖRSKINGRING MM	-	-	3	5	5	-	-	-	13
GÄLDENÄRSBRÖTT	-	-	-	-	1	-	-	-	1
SKADEGÖRELSEBRÖTT	1	6	7	7	10	3	-	1	35
BROTT MOT ALLMÄNHETEN	1	6	20	24	17	4	3	-	75
MÖRDBRAND	-	-	-	-	-	-	-	-	-
ÖVRIGA ALLMÄNFARLIGA BROTT	-	-	-	1	-	2	2	-	5
FÖRFALSKNING	-	4	7	13	13	1	1	-	39
MENED MM	1	2	13	10	4	1	-	-	31
BROTT MOT STATEN	1	10	47	43	37	24	5	3	170
FYLLERI, FÖRARG.VÄCK BETEENDE	1	5	24	24	20	19	4	2	99
BROTT MOT ALLMÄN VERKSAMHET	-	5	22	17	15	5	1	1	66
ÄMBETSBRÖTT	-	-	-	1	-	-	-	-	1
ÖVRIGA BROTT MOT STATEN	-	-	1	1	2	-	-	-	4
SUMMA BROTT MOT BROTTSBALKEN	26	154	304	290	269	101	28	7	1179
TRAFIKBROTTSLAGEN	3	42	106	138	137	61	21	8	516
RATTFYLLERI/RATTÖNYKTERHET	3	18	49	74	65	37	11	2	259
SMITNING	-	7	6	4	9	3	3	-	32
ÖVRIGA TRAFIKBRÖTT	-	17	51	60	63	21	7	6	225
NARKOTIKASTRAFFL.-FÖRORDNINGEN	2	13	24	18	17	1	-	-	75
VARUSMUGGLINGSLAGEN	7	39	88	106	131	56	20	11	458
SKATTEBROTTSL.(INKL SKATTESTR.L)	-	-	2	2	18	7	3	3	35
ANDRA LAGAR OCH FÖRFATTNINGAR	10	19	66	137	183	107	48	12	582
TOTALT	48	267	590	691	755	333	120	41	2845

Tabell 15 Personer som dömts, efter påföljd, 1973
Persons sentenced, by sanction, 1973

PÅFÖLJD	DOMAR	PÅFÖLJD	DOMAR
ENDAST EN PÅFÖLJD		TVÅ PÅFÖLJDER (FORTS.)	
FÄNGELSE	11472	SKYDDSTILLSYN + AVSÄTTNING	3
UNGDOMSFÄNGELSE	195	SKYDDSTILLSYN + SUSPENSION	3
INTERNERING	55	SKYDDSTILLSYN + DAGSBÖTER	1567
SLUTEN PSYK VÅRD	410	VILLKORLIG DOM + AVSÄTTNING	11
VÅRD I SPEC.SJH F PSYK UTV.STÖRDA	25	VILLKORLIG DOM + SUSPENSION	10
ÖPPEN PSYK VÅRD	30	VILLKORLIG DOM + DAGSBÖTER	2505
SKYDDSTILLS, BRB 33:2 EJ TILLÄMP	4896	VÅRD ENL BVL + DAGSBÖTER	385
DÄRAV MED ANSTALTSBEHANDLING	330	SUSPENSION + DAGSBÖTER	2
SKYDDSTILLSYN, BRB 33:2 TILLÄMPAD	63	SUSPENSION + NORMERADE BÖTER	1
VILLKORLIG DOM	2705	DAGSBÖTER + NORMERADE BÖTER	74
VÅRD ENLIGT BARNAVÅRDSLAGEN	533	BRB 34:1 P 1 TILLÄMP + AN PÅFÖLJD	367
VÅRD ENL NYKTERHETSVÅRDSLAGEN	351	ÖVRIGT	82
AVSÄTTNING	1	SUMMA	5386
SUSPENSION	14	FLERA PÅFÖLJDER	
DAGSBÖTER	38056	VILLKORLIG DOM + AVSÄTTNING EL	
NORMERADE BÖTER	2731	SUSPENSION + DAGSBÖTER	1
PENNINGBÖTER	20322	ÖVRIGT	15
DISCIPLINSTRAFF	271	SUMMA	16
BRB 34:1 P 1 TILLÄMPAD	3675	SUMMA	91295
FRI FRÅN PÅFÖLJD	10		
PÅFÖLJD EFTERGIVEN	78		
SUMMA	86223		
TVÅ PÅFÖLJDER			
FÄNGELSE + SKYDDSTILLSYN	305		
FÄNGELSE + VILLKORLIG DOM	42		
FÄNGELSE + AVSÄTTNING	11		
FÄNGELSE + SUSPENSION	6		
FÄNGELSE + DAGSBÖTER	12		

Tabell 16 Personer som dömts till fängelse¹ efter huvudbrott och fängelse tidens längd, 1973
Persons sentenced to imprisonment, by principal offence and duration of imprisonment, 1973

HUVUDBROTT	FÄNGELSE TIDENS LÄNGD, MÅNADER									TO- TALT
	HÖGST	MER	MER	MER	MER	MER	MER	MER	MER	
	1	AN 1 HÖGST	AN 2 HÖGST	AN 3 HÖGST	AN 4 HÖGST	AN 6 HÖGST	AN 12 HÖGST	AN 24 HÖGST	AN 48 HÖGST	
BROTTSBALKEN										
3 KAP BROTT MOT LIV OCH HÄLSA	335	271	164	95	88	98	63	14	14	1142
3:1 MORD	-	-	-	-	-	-	1	2	2	5
3:2 DRÅP	-	-	-	-	-	-	3	3	7	13
3:5 MISSHANDEL	329	257	157	82	72	60	8	-	-	965
3:6 GROV MISSHANDEL	-	2	-	3	9	35	51	9	5	114
3:7 VÄLLANDE TILL ANNANS DÖD	4	10	6	9	7	3	-	-	-	39
3:8 VÄLL T KRÖPPSSKADA/SJUKDOM	-	1	-	-	-	-	-	-	-	1
3:9 FRAMKALL AV FARA FÖR ANNAN	2	1	1	1	-	-	-	-	-	5
4 KAP BROTT MOT FRIHET OCH FRID	19	27	16	11	9	5	13	5	-	105
4:2 OLAGA FRIHETSBERÖVANDE	-	1	-	-	-	2	13	5	-	21
4:4 OLAGA TVÄNG	1	3	2	1	2	1	-	-	-	10
4:5 OLAGA HOT	15	17	9	8	7	1	-	-	-	57
4:6 1 ST HEMFRIDSBROTT	-	2	3	1	-	1	-	-	-	7
4:6 2 ST OLAGA INTRÄNG	1	1	2	-	-	-	-	-	-	4
4:6 3 ST HEMFRIDSBROTT/OLAGA INTR	-	2	-	1	-	-	-	-	-	3
4:7 OFREDANDE	2	1	-	-	-	-	-	-	-	3
6 KAP SEDLIGHETSBRÖTT	2	6	7	9	12	14	15	16	-	81
6:1 1 ST VÄLDTÄKT	-	-	-	1	1	2	9	13	-	26
6:1 2 ST VÄLDFÖRANDE	-	-	1	1	3	4	2	-	-	11
6:1 VÄLDTÄKT/VÄLDFÖRANDE	-	-	-	-	1	-	1	-	-	2
6:2 FRIHETSKRÄNKANDE OTUKT	-	1	-	3	1	1	1	-	-	7
6:3 OTUKT MED BARN	1	-	4	1	5	5	2	3	-	21
6:4 OTUKT MED UNGDOM	-	-	-	-	-	1	-	-	-	1
6:1-5 DRÄRV	-	-	-	-	-	-	-	-	-	-
HETEROSEXUELL OTUKT	-	1	4	6	9	12	15	16	-	63
MOT PERSON UNDER 15 ÅR	-	-	3	1	3	5	6	5	-	23
MOT PERSON 15 ÅR EL ÄLDRE	-	1	1	5	6	7	9	11	-	40
HOMOSEXUELL OTUKT	1	-	1	-	2	1	-	-	-	5
MOT PERSON UNDER 15 ÅR	1	-	1	-	2	1	-	-	-	5
MOT PERSON 15 ÅR EL ÄLDRE	-	-	-	-	-	-	-	-	-	-
6:6 OTUKTIGT BETEENDE	1	3	2	1	-	-	-	-	-	7
6:7 1-2 ST KOPPLERI	-	2	-	2	1	1	-	-	-	6
7 KAP BROTT MOT FAMILJ	-	-	1	-	-	-	-	-	-	1
7:4 EGENMÄKTIGHET MED BARN	-	-	1	-	-	-	-	-	-	1
8 KAP TILGREPPSBROTT	238	335	298	189	554	946	241	38	26	2865
8:1 STÖLD	89	134	137	85	86	46	1	-	-	578
8:2 SNATTERI	8	-	-	-	1	-	-	-	-	9
8:3 BÖDRÄKT	-	1	-	-	-	-	-	-	-	1
8:4 GROV STÖLD	53	83	76	62	386	816	130	10	1	1617
8:5 RÄN	-	2	1	-	11	48	107	21	6	196
8:6 GROVT RÄN	-	-	1	1	-	-	1	7	19	29
8:7 TILGREPP AV FORTSK.MEDEL	84	115	83	40	69	35	2	-	-	428
8:8 EGENMÄKTIGT FÖRFARANDE	4	-	-	1	1	1	-	-	-	7
9 KAP BEDRÄGERI O AN OREDLIGHET	71	94	86	75	154	259	55	12	-	806
9:1 BEDRÄGERI	28	19	24	22	40	23	-	-	-	156
9:2 BEDRÄGLIGT BETEENDE	-	2	1	-	-	-	-	-	-	3
9:3 GROVT BEDRÄGERI	10	16	8	8	53	171	45	12	-	323
9:4 UTPRESSNING	-	-	1	-	-	1	-	-	-	2
9:5 OCKER	-	-	-	2	2	4	1	-	-	9

1) I DENNA TABELL REDOVISAS SAMTLIGA PERSONER SOM DÖMTS TILL FÄNGELSE ANTINGEN ENBART ELLER I KOMBINATION MED ANNAN PÅFÖLJD. I TABELLERNA 4 OCH 9 HAR ENBART HUVUDPÅFÖLJDEN REDOVISATS.

Tabell 16 (forts)

HUVUDBROTT	FÄNGELSETIDENS LÄNGD, MÅNADER										TO- TALT
	HÖGST	MER	MER	MER	MER	MER	MER	MER	MER	MER	
	1	XN 1 HÖGST 2	XN 2 HÖGST 3	XN 3 HÖGST 4	XN 4 HÖGST 6	XN 6 HÖGST 12	XN 12 HÖGST 24	XN 24 HÖGST 48	XN 48		
9:6 HÅLERI	33	56	52	43	59	60	9	-	-	-	312
9:8 OREDLIGT FÖRFARANDE	-	1	-	-	-	-	-	-	-	-	1
10 KAP FÖRSKINGR O AN TROLÖSHET	6	10	10	3	8	17	11	4	1	-	70
10:1 FÖRSKINGRING	2	4	6	2	5	2	-	-	-	-	21
10:3 GROV FÖRSKINGRING	-	-	-	-	3	14	10	4	1	-	32
10:4 OLOVLIGT FÖRFOGANDE	4	6	4	-	-	-	-	-	-	-	14
10:5 TROLÖSHET MOT HUVUDMAN	-	-	-	-	-	1	-	-	-	-	1
10:6 BEHÖRIGHETSMISSBRUK	-	-	-	1	-	-	1	-	-	-	2
11 KAP GÄLDENÄRSBROTT	2	2	2	1	4	7	1	-	-	-	19
11:1 OREDLIGHET MOT BORGENÄRER	-	1	-	-	-	-	-	-	-	-	1
11:2 GROV OREDL MOT BORGENÄRER	-	-	-	-	1	4	1	-	-	-	6
11:3 VÄRDSLÖSHET MOT BORGENÄRER	1	-	-	1	2	2	-	-	-	-	6
11:4 MANNAMÄN MOT BORGENÄRER	-	-	-	-	1	-	-	-	-	-	1
11:5 BOKFÖRINGSBROTT	1	1	2	-	-	1	-	-	-	-	5
12 KAP SKADEGÖRELSEBROTT	4	1	1	-	1	-	-	-	-	-	7
12:1 SKADEGÖRELSE	4	1	-	-	-	-	-	-	-	-	5
12:3 GROV SKADEGÖRELSE	-	-	1	-	1	-	-	-	-	-	2
13 KAP ALLMÄNFARLIGA BROTT	-	3	-	1	-	1	2	3	-	-	10
13:1 MORDBRAND	-	-	-	1	-	1	2	3	-	-	7
13:6 ALLMÄNFARLIG VÄRDSLÖSHET	-	3	-	-	-	-	-	-	-	-	3
14 KAP FÖRFALSKNINGSBROTT	7	17	13	10	9	8	2	2	-	-	68
14:1 URKUNDSFÖRFALSKNING	5	11	7	8	5	8	-	-	-	-	44
14:3 GROV URKUNDSFÖRFALSKNING	-	-	-	-	-	-	2	-	-	-	2
14:4 UNDERTRYCKANDE AV URKUND	-	-	-	-	1	-	-	-	-	-	1
14:6 PENNINGFÖRFALSKNING	-	-	-	-	-	-	-	1	-	-	1
14:7 MÄRKESFÖRFALSKNING	-	-	-	-	-	-	-	1	-	-	1
14:9 BRUKANDE AV FÖRFALSKNING	2	6	6	2	3	-	-	-	-	-	19
15 KAP MENED, FALSKT ÅTAL MM	8	14	11	11	12	10	1	-	-	-	67
15:1 MENED	-	1	5	3	5	8	1	-	-	-	23
15:2 OSANN PARTSUTSAGA	-	1	-	-	-	-	-	-	-	-	1
15:7 1 ST FALSK TILLVITELSE	4	8	-	1	4	-	-	-	-	-	17
15:10 1 ST OSANN FÖRSÄKRAN	-	-	-	-	1	-	-	-	-	-	1
15:11 1 ST OSANT INTYGANDE	4	3	6	6	2	1	-	-	-	-	22
15:12 MISSBRUK AV URKUND	-	1	-	1	-	1	-	-	-	-	3
16 KAP BROTT MOT ALLMÄN ORDNING	5	4	-	2	2	-	-	-	-	-	13
16:4 STÖRANDE AV FÖRRÄTTNING MM	-	1	-	-	-	-	-	-	-	-	1
16:14 DOBBLERI	-	-	-	1	-	-	-	-	-	-	1
16:14A GROVT DOBBLERI	5	3	-	1	2	-	-	-	-	-	11
16:15 FYLLERI	-	-	-	-	-	-	-	-	-	-	-
17 KAP BROTT MOT ALLMÄN VERKSAMHET	160	118	54	30	22	17	2	-	-	-	403
17:1 VÄLD EL HOT MOT TJÄNSTEMAN	153	114	52	26	21	16	2	-	-	-	384
17:2 FÖRGRIPELSE MOT TJÄNSTEMAN	1	-	-	1	1	1	-	-	-	-	4
17:4 VÄLDSAMT MOTSTRÄND	2	-	-	-	-	-	-	-	-	-	2
17:7 BESTICKNING	-	1	-	-	-	-	-	-	-	-	1
17:10 ÖVERGREPP I RÄTTSSAK	-	2	2	3	-	-	-	-	-	-	7
17:12 FRÄMJANDE AV FLYKT	4	1	-	-	-	-	-	-	-	-	5
19 KAP BROTT MOT RIKETS SÄKERHET	-	-	-	-	1	1	-	-	-	-	2
19:9 OLOVLIG UNDERRÄTTELSEVERKS	-	-	-	-	1	1	-	-	-	-	2
20 KAP ÄMBETSBROTT	1	-	-	-	-	-	-	-	-	-	1
20:4 TJÄNSTEFEL	1	-	-	-	-	-	-	-	-	-	1

Tabell 16 (forts)

HUVUDBROTT	FÄNGELSETIDENS LÄNGD, MÅNADER									TO- TALT
	HÖGST	MER	MER	MER	MER	MER	MER	MER	MER	
	1	AN 1	AN 2	AN 3	AN 4	AN 6	AN 12	AN 24	AN 48	
	HÖGST	HÖGST	HÖGST	HÖGST	HÖGST	HÖGST	HÖGST	HÖGST		
	2	3	4	6	12	24	48			
21 KAP BROTT AV KRIGSMÅN	589	139	22	-	-	1	-	-	-	751
21:1 LYDNADSBROTT	434	112	16	-	-	-	-	-	-	562
21:2 GROVT LYDNADSBROTT	3	-	-	-	-	-	-	-	-	3
21:7 VÅLD EL HOT MOT KRIGSMÅN	1	2	1	-	-	-	-	-	-	4
21:11 UNDANHÅLLANDE	1	-	-	-	-	-	-	-	-	1
21:12 RYMMING	142	23	4	-	-	1	-	-	-	170
21:13 ÖVERGIVANDE AV POST	3	-	-	-	-	-	-	-	-	3
21:14 ONYKTERHET I TJÄNSTEN	1	-	-	-	-	-	-	-	-	1
21:18 TJÄNSTEFEL	4	2	1	-	-	-	-	-	-	7
SUMMA BROTT MOT BROTTSBALKEN	1447	1041	685	437	876	1384	406	94	41	6411
TRAFIKBROTTLAGEN	2696	1644	228	51	33	6	-	-	-	4658
1 PAR VÅRDSLÖSHET I TRAFIK	5	24	15	7	5	3	-	-	-	59
3 PAR OLOVLIG KÖRNING	225	76	15	1	2	-	-	-	-	319
4 PAR 1 M RATTFYLLERI	2355	1460	180	38	26	2	-	-	-	4061
4 PAR 2 M RATTONYKTERHET	69	6	-	-	-	-	-	-	-	75
5 PAR SMITNING	42	78	18	5	-	1	-	-	-	144
NARKOTIKASTRAFFLAGEN	25	33	28	23	52	95	112	64	23	455
1 PAR NARKOTIKABROTT	25	33	27	23	49	33	1	-	-	191
3 PAR GROVT NARKOTIKABROTT	-	-	1	-	3	62	111	64	23	264
VARUSMUGGLINGSLAGEN	17	17	6	7	6	23	11	10	-	97
1-2 PAR VARUSMUGGLING	14	7	3	4	1	5	-	-	-	34
3 PAR GROV VARUSMUGGLING	2	10	2	3	4	18	10	10	-	59
6 PAR OLOVL BEFATTN M VARUSM	1	-	1	-	1	-	1	-	-	4
SKATTEBROTTLAGEN	1	2	2	-	1	7	2	1	-	16
2 PAR SKATTEBEDRÅGERI	-	1	2	-	-	-	-	-	-	3
4 PAR GROVT SKATTEBEDRÅGERI	-	-	-	-	1	7	2	1	-	11
7-10 PAR DREDL UPPBÖRDSREDOV MM	1	1	-	-	-	-	-	-	-	2
SKATTESTRAFFLAGEN	-	2	3	-	-	-	-	-	-	5
1 PAR FALSKDEKLARATION	-	2	3	-	-	-	-	-	-	5
JAKTLAG, -STADGA	21	4	-	3	-	-	-	-	-	28
RUSDRYCKSFÖRSÄLJNINGSFÖRORDNING	24	14	12	7	2	1	-	-	-	60
TILLV. AV SPRIT OCH VIN	2	1	-	-	3	-	-	-	-	6
UPPBÖRDSFÖRORDNING	7	-	-	-	-	-	-	-	-	7
UTLÄNNINGSLAG	-	-	1	1	-	-	-	-	-	2
VAPENFRI TJÄNST	32	2	-	-	-	-	-	-	-	34
VAPENFÖRORDN., -LAG, -KUNGÖRELSE	13	4	1	2	-	1	-	-	-	21
ÖVRIGA STADGANDEN	108	114	32	5	5	1	1	-	-	266
TOTALT	4393	2878	998	536	978	1518	532	169	64	12066

Bilaga 1 Förteckning över de i tabellerna förekommande brotten vid summarisk redovisning

List in English of the crime classification used in the tables containing the concise account of offences

Brott	Crime (Offence)	Lagrum
Brott mot brottsbalken	Crimes against the Penal Code	3–21 kap i brottsbalken
<i>Brott mot person</i>	<i>Crimes against person</i>	3–7 kap
Mord, dråp	Murder, manslaughter	3 kap 1–3 §§
Misshandel	Assault	3 kap 5–6 §§
Vållande till annans död	Causing another's death	3 kap 7 §
Brott mot frihet och frid	Crimes against liberty and peace	4 kap
Våldtäkt, våldförande	Rape, sexual assault	6 kap 1 §
Övriga sedlighetsbrott	Other crimes against morals	6 kap 2–8 §§
Övriga brott mot person	Other crimes against person	3 kap 4, 8, 9 §§, 5 och 7 kap
<i>Förmögenhetsbrott</i>	<i>Crimes against the property</i>	8–12 kap
Snatteri	Petty theft	8 kap 2 §
Stöld	Theft	8 kap 1 §
Grov stöld	Grand theft	8 kap 4 §
Tillgrepp av fortskaffningsmedel	Vehicle theft	8 kap 7 §
Rån, grovt rån	Robbery, aggravated robbery	8 kap 5, 6 §§
Övriga tillgreppsbrott	Other crimes of stealing	8 kap 3, 8, 9, 10 §§
Bedrägeribrott	Fraud, fraudulent conduct, gross fraud	9 kap 1–5, 8–10 §§
Häleri, häleriförseelse	Receiving stolen goods, petty receiving stolen goods	9 kap 6–7 §§
Förskingring m m	Embezzlement, petty embezzlement, gross embezzlement	10 kap
Gäldenärsbrott	Crimes in connection with debts	11 kap
Skadegörelsebrott	Crimes inflicting damage	12 kap
<i>Brott mot allmänheten</i>	<i>Crimes against the public</i>	13–15 kap
Mordbrand	Arson	13 kap 1, 2 §§
Övriga allmänfarliga brott	Crimes involving public danger	13 kap 3–10 §§
Förfalskning	Falsification	14 kap
Mened m m	Perjury etc.	15 kap
<i>Brott mot staten</i>	<i>Crimes against the state</i>	16–21 kap
Fylleri, förargelseväckande beteende	Drunkenness, disorderly conduct	16 kap 15, 16 §§
Brott mot allmän verksamhet	Crimes against public activity	17 kap
Ämbetsbrott	Offences in office	20 kap
Övriga brott mot staten	Other crimes against the state	16 kap 1–6, 8–14 §§, 18, 19 och 21 kap
<i>Trafikbrottslagen</i>	<i>The Road Traffic Offences Act</i>	1951:649
Rattfylleri/rattonykerhet	Driving under the influence of alcohol	4 §
Smitning	Hit- and run-driving	5 §
Övriga trafikbrott	Other offences against the Road Traffic Offences Act	1–3 §§
Narkotikastrafflagen-förordningen	The Narcotics Drug Law/Drug Act	1962:704/1968:64
Varusmuggningslagen	Law on smuggling of articles	1960:418
Skattebrottslagen inkl skattestrafflagen	The Revenue Offence Act	1971:69/1943:313
Andra lagar och författningar	Crimes against other statutes	

Bilaga 2 Förteckning över de i tabellerna förekommande brotten vid utförlig brottsredovisning

List in English of the crime classification used in the tables containing the detailed account of offences

Brott	Crime (offence)	Rangnummer
Brottsbalken		
<i>3 kap</i>	<i>Brott mot liv och hälsa</i>	<i>Crimes against life and health</i>
3:1	Mord	97
3:2	Dråp	85
3:3	Barnadråp	59
3:4	Fosterfördrivning	63, 39
3:5	Misshandel	39, 11
3:6	Grov misshandel	79
3:7	Vållande till annans död	51, 39, 11
3:8	Vållande till kroppsskada eller sjukdom	39, 19
3:9	Framkallande av fara för annan	35
<i>4 kap</i>	<i>Brott mot frihet och frid</i>	<i>Crimes against liberty and peace</i>
4:1	Människorov	93, 59
4:2	Olaga frihetsberövande	79, 35
4:3	Försättande i nödläge	79, 35
4:4	Olaga tvång	61, 35
4:5	Olaga hot	35
4:6 1 st	Hemfridsbrott	39, 11
4:6 2 st	Olaga intrång	39, 11
4:7	Ofredande	19
4:8	Brytande av post eller telehemlighet	35
4:9	Intrång i förvar	35
<i>5 kap</i>	<i>Ärekränkning</i>	<i>Defamation</i>
5:1	Förtal	11
5:2	Grovt förtal	35
5:3	Förolämpning	19, 11
<i>6 kap</i>	<i>Sedlighetsbrott</i>	<i>Crimes against morals</i>
6:1 1 st	Våldtäkt	81
6:1 2 st	Våldförande	47
6:2	Frihetskränkande otukt	47
6:3	Otukt med barn	73, 47
6:4	Otukt med ungdom	47
6:5 1 st	Otukt med avkomling	39
6:5 2 st	Otukt med syskon	31
6:6	Otuktigt beteende	27
6:7 1 st	Koppleri	65, 47
6:7 3 st	Främjande av otukt	19
6:8	Förförelse av ungdom	19
<i>7 kap</i>	<i>Brott mot familj</i>	<i>Crimes against family</i>
7:1	Tvegifte	35
7:2	Olaga giftermål	35
7:3	Förvanskande av familjeställning	35
7:4	Egenmäktighet med barn	19

Brott		Crime (offence)	Rangnummer
<i>8 kap</i>	<i>Stöld, rån och andra tillgreppsbrott</i>	<i>Theft, robbery and other crimes of stealing</i>	
8:1	Stöld	Theft	39
8:2	Snatteri	Petty theft	19
8:3	Bodräkt	Family theft	27
8:4	Grov stöld	Grand theft	61
8:5	Rån	Robbery	63
8:6	Grovt rån	Aggravated robbery	83
8:7	Tillgrepp av fortskaffningsmedel	Vehicle theft	51, 39, 11
8:8	Egenmäktigt förfarande	Arbitrary conduct	39, 19
8:9	Självtäkt	Self-help	19
8:10	Olovlig kraftavledning	Unlawful diversion of energy	35
<i>9 kap</i>	<i>Bedrägeri och annan oredlighet</i>	<i>Fraud and other dishonesty</i>	
9:1	Bedrägeri	Fraud	39
9:2	Bedrägligt beteende	Fraudulent conduct	19
9:3	Grovt bedrägeri	Gross fraud	61
9:4	Utpressning	Extortion	61, 39, 11
9:5	Ocker	Usury	51, 35
9:6	Häleri	Receiving stolen goods	51, 39, 19
9:7	Häleriförseelse	Petty receiving of stolen goods	19
9:8	Oredligt förfarande	Dishonest conduct	35
9:9	Svindleri	Swindle	51, 39, 11
9:10	Ockerpantning	Usurious acquisition	35
<i>10 kap</i>	<i>Förskingring och annan trolöshet</i>	<i>Embezzlement and other breaches of trust</i>	
10:1	Förskingring	Embezzlement	39
10:2	Undandräkt	Withholding property	19
10:3	Grov förskingring	Gross embezzlement	61
10:4	Olovligt förfogande	Unlawful disposal	35
10:5	Trolöshet mot huvudman	Disloyalty to principal	61, 35
10:6	Behörighetsmissbruk	Misuse of authority	35
10:7	Olovligt brukande	Unlawful use	19
10:8	Fyndförseelse	Failure to return lost property	11
<i>11 kap</i>	<i>Gäldenärsbrott</i>	<i>Crimes in connection with debts</i>	
11:1	Oredlighet mot borgenärer	Dishonesty to creditors	39
11:2	Grov oredlighet mot borgenärer	Gross dishonesty to creditors	61
11:3	Vårdslöshet mot borgenärer	Careless disregard of creditors	39
11:4	Mannamån mot borgenärer	Favoritism to creditors	39
11:5	Bokföringsbrott	Bookkeeping crime	39, 11
<i>12 kap</i>	<i>Skadegörelsebrott</i>	<i>Crimes inflicting damage</i>	
12:1	Skadegörelse	Inflicting damage	19
12:2	Åverkan	Trespass	11
12:3	Grov skadegörelse	Inflicting gross damage	47
12:4	Tagande av olovlig väg	Taking unlawful path	11
<i>13 kap</i>	<i>Allmänfarliga brott</i>	<i>Crimes involving public danger</i>	
13:1	Mordbrand	Arson	73
13:2	Grov mordbrand	Grave arson	95

Brott		Crime (offence)	Rangnummer
13:3	Allmänfarlig ödeläggelse	Devastation endangering the public	95, 73
13:4	Sabotage	Sabotage	47
13:5	Grovt sabotage	Gross sabotage	91
13:5 A	Kapning av luftfartyg	Aircraft hijacking	79, 47
13:6	Allmänfarlig vårdslöshet	Carelessness endangering the public	39, 19
13:7	Spridande av gift eller smitta	Spreading poison or contagion	93, 59
13:8	Förgöring	Destruction	61, 35
13:9	Vårdslöshet med gift eller smittämnen	Careless handling of poison or contagion	35
13:10	Underlåtenhet att avvärja allmänfara	Neglect to avert public danger	27
<i>14 kap</i>	<i>Förfalskningsbrott</i>	<i>Crimes of falsification</i>	
14:1	Urkunds förfalskning	Document forgery	39
14:2	Förvanskning av urkund	Tampering with document	19
14:3	Grov urkunds förfalskning	Gross document forgery	61
14:4	Undertryckande av urkund	Suppression of document	51, 39, 19
14:5	Signatur förfalskning	Forgery of signature	51, 39, 19
14:6	Penning förfalskning	Counterfeiting currency	73, 47, 19
14:7	Märkes förfalskning	Stamp forgery	51, 39, 19
14:8	Förfalskning av fast märke	Falsification of fixed mark	47, 19
14:9	Brukande av förfalskning	Using of falsification	39
14:10	Olaga spridning av efterbildning	Illegal distribution of imitations	11
<i>15 kap</i>	<i>Mened, falskt åtal och annan osann utsaga</i>	<i>Perjury, false prosecution and other untrue statements</i>	
15:1	Mened	Perjury	73, 47, 19
15:2	Osann parts utsaga	Untrue statement by a party	39, 19
15:3	Ovarsam utsaga	Careless statement	19
15:5 1–2 st	Falskt åtal	False prosecution	51, 39, 19
15:5 3 st	Obefogat åtal	Unjustified prosecution	19
15:6 1 st	Falsk angivelse	False accusation	39, 19
15:6 2 st	Obefogad angivelse	Unjustified accusation	19
15:7 1 st	Falsk tillvitelse	False incrimination	39, 19
15:7 2 st	Vårdslös tillvitelse	Careless incrimination	19
15:8	Bevisförvanskning	Tampering with evidence	51, 39, 19
15:9	Underlåtenhet att avvärja rättsfel	Neglect to avert judicial error	19
15:10 1 st	Osann försäkran	Untrue affirmation	39, 19
15:10 2 st	Vårdslös försäkran	Careless affirmation	19
15:11 1 st	Osant intygande	False certification	39, 19
15:11 2 st	Brukande av osann urkund	Using a false document	39, 19
15:12	Missbruk av urkund	Misuse of document	39, 19
15:13	Förnekande av underskrift	Denial of signature	39, 19
<i>16 kap</i>	<i>Brott mot allmän ordning</i>	<i>Crimes against public order</i>	
16:1	Upplopp	Riot	35
16:2	Våldsamt upplupp	Violent riot	43
16:3	Ohörsamhet mot ordningsmakten	Disobeying police order	19
16:4	Störande av förrättning eller av allmän sammankomst	Disturbing a function or public meeting	19
16:5	Uppvigling	Inciting rebellion	47, 19
16:6	Samhällsfarlig ryktesspridning	Spreading socially harmful rumour	35
16:8	Hets mot folkgrupp	Agitation against ethnic group	39, 11

Brott	Crime (offence)	Rangnummer	
16:9	Olaga diskriminering	Unlawful discrimination	19
16:10	Brott mot griftefrid	Crime against the peace of the tomb	19
16:11	Otillåtet förfarande med pornografisk bild	Unlawful exposition of pornographic picture	19
16:12	Förledande av ungdom	Leading youth astray	19
16:13	Djurplågeri	Cruelty to animal	35
16:14	Dobblers	Gambling	39, 19, 11
16:14 A	Grovt doblers	Gross gambling	39
16:15	Fylleri	Drunkenness	03
16:16	Förargelseväckande beteende	Disorderly conduct	03
<i>17 kap</i>	<i>Brott mot allmän verksamhet</i>	<i>Crimes against public activity</i>	
17:1	Väld eller hot mot tjänsteman	Violence or threat to public servant	47, 19
17:2	Förgripelse mot tjänsteman	Outrageous conduct toward public servant	47, 19
17:4	Våldsamt motstånd	Violent resistance	19
17:5	Missfirmelse mot tjänsteman	Insulting a public servant	19
17:6	Beljugande av myndighet	Calumniating authority	35
17:7	Bestickning	Bribery	35
17:8	Otillbörligt verkande vid röstning	Improper activity at election	47, 19
17:9	Brott mot rösthemlighet	Violating the privacy of suffrage	19
17:10	Övergrepp i rättssak	Interference in a judicial matter	35
17:11	Skyddande av brottsling	Protecting a criminal	35, 11
17:12	Främjande av flykt	Aiding escape	35
17:13 1 st	Överträdelse av myndighets bud	Violation of official order	27
17:13 2 st	Hindrande av förrättning	Obstructing official function	11
17:14	Obehörig tjänsteutövning	Unauthorized performance of official duty	47, 19
17:15 1 st	Föregivande av allmän ställning	Alleging a public office	19
17:15 2 st	Föregivande av ställning såsom advokat	Pretending to be an attorney	11
<i>18 kap</i>	<i>Högmålsbrott</i>	<i>Crimes of lese-majesty</i>	
18:1	Uppror	Sedition	83
18:3	Väpnat hot mot laglig ordning	Armed threat against the legal order	85
18:4	Olovlig kårverksamhet	Unlawful military activity	35
18:5	Brott mot medborgerlig frihet	Crime against civil liberty	59
18:6	Svikande av försvarsplikt	Evading defense duty	35
<i>19 kap</i>	<i>Brott mot rikets säkerhet</i>	<i>Crimes against the security of the Realm</i>	
19:1	Högförräderi	High treason	83
19:2	Krigsanstiftan	Instigating war	73
19:3	Trolöshet vid förhandling med främmande makt	Disloyalty in negotiation with a foreign power	91
19:4	Egenmäktighet vid förhandling med främmande makt	Arbitrary conduct in negotiation with a foreign power	63, 39
19:5	Spioneri	Espionage	59
19:6	Grovt spioneri	Grave espionage	93
19:7 1 st	Obehörig befattnings med hemlig uppgift	Unauthorized dealing with secret information	35
19:7 2 st	Vårdslöshet med hemlig uppgift	Carelessness with secret information	19

Brott	Crime (offence)	Rangnummer	
19:8	Ryktesspridning till fara för rikets säkerhet	Trafficking in rumour endangering the security of the Realm	35
19:9	Olovlig underrättelseverksamhet	Unlawful informational activity	35
19:12	Olovlig värvning	Unlawful recruiting	19
19:13	Tagande av utländskt understöd	Accepting foreign aid	39
<i>20 kap</i>	<i>Ämbetsbrott</i>	<i>Crimes in office</i>	
20:1	Tjänstemissbruk	Misuse of office	59, 39, 11
20:2	Tagande av mutor eller av otillbörlig belöning	Taking a bribe or other illicit reward	11
20:3	Brott mot tystnadsplikt	Violation of duty to maintain silence	31, 11
20:4	Tjänstefel	Breach of official duty	31, 11
<i>21 kap</i>	<i>Brott av krigsmän</i>	<i>Crimes by members of the armed services</i>	
21:1	Lydnadsbrott	Disobedience	27
21:2	Grovt lydnadsbrott	Grave disobedience	47
21:3	Myteri	Mutiny	59
21:4	Ohörsamhet mot vakt	Disobeying a guard	47, 27
21:5	Missbruk av förmanskap	Abuse of authority	47, 27
21:6	Obehörig befälsutövning	Unauthorized exercise of command	47, 27
21:7	Våld eller hot mot krigsman	Violence or threat against a serviceman	35, 19
21:8	Missfirmelse mot krigsman	Insulting a serviceman	19
21:9	Oskickligt beteende	Improper conduct	11
21:10	Uppvigling av krigsmän	Inciting servicemen to rebellion	47, 27
21:11	Undanhållande	Absence without leave	19
21:12	Rymning	Desertion	35
21:13	Övergivande av post	Abandoning post	35
21:14	Onykterhet i tjänsten	Intoxication while performing a duty	27
21:15	Fylleri	Drunkenness	11
21:16	Förargelseväckande beteende	Disorderly conduct	11
21:17	Tjänstemissbruk	Misuse of office	39, 11
21:18	Tjänstefel	Breach of official duty	31, 11
<i>Trafikbrottslagen</i>	<i>The Road Traffic Offences Act</i>		
1§ Vårdslöshet i trafik	Sec 1 Carelessness in traffic		39, 11
2§ Hinder i trafik	Sec 2 Impediment in traffic		11
3§ Olovlig körning	Sec 3 Unlawful driving		19, 11
4§ 1 m Rattfylleri	Sec 4 P 1 Drunken driving		27
4§ 2 m Rattonykterhet	Sec 4 P 2 Driving intempered		19
5§ Smitning	Sec 5 Hit- and run-driving		27
<i>Narkotikastrafflagen</i>	<i>The Narcotics Drug Law</i>		
1§ Narkotikabrott	Sec 1 Crimes against the Narcotics Drug Law		35
2§ Narkotikaförseelse	Sec 2 Offences against the Narcotics Drug Law		11
3§ Grovt narkotikabrott	Sec 3 Serious crimes against the Narcotics Drug Law		79
<i>Narkotikaförordningen</i>	<i>The Narcotics Drug Act</i>		
13§ 2 m Brott mot narkotikaförordningen	Sec 13 M 2 Offences against the Narcotics Drug Act		31, 27, 11, 03

Brott	Crime (offence)	Rangnummer
Varusmugglingslagen	Law on smuggling of articles	39
<i>Skattebrottslagen</i>	<i>The Revenue Offence Act of 1971</i>	
2§ Skattebedrägeri	Sec 2 Tax fraud	39
3§ Skatteförseelse	Sec 3 Taxe offence	11
4§ Grovt skattebedrägeri	Sec 4 Gross tax fraud	61
5§ Vårdslös skatteuppgift	Sec 5 Careless tax declaration	35
7–10§§ Oredlig uppbördsredovisning m m	Sec 7–10 Dishonest accounting of revenues	11, 19, 31, 35
<i>Skattestrafflagen</i>	<i>The Revenue Offence Act of 1943</i>	
1§ Falskdeklaration	Sec 1 False declaration	35
2§ Vårdslös deklaration	Sec 2 Careless declaration	19
<i>Tryckfrihetsförordningen</i>	<i>The Freedom of the Press Act</i>	
7 kap 4§ Tryckfrihetsbrott	Chap 7 Sec 4 Offences against the Freedom of the Press Act	35, 19, 11
Brott mot TFO utom 7 kap 4§	Offences against the Freedom of the Press Act except for Chap 7 Sec 4	11, 07, 03 31, 27
Radioansvarighetslagen	Act on liability for radio programme makers	27
Rättegångsbalken	The Code of Legal Procedure	11, 03
Jordabalken	The Code of Land Laws	27
Allmänna ordningsstadgan	Public order regulations	07, 03
Arbetarskyddslag, -kungörelse	Labour Welfare Act/Ordinance	11, 07, 03 27, 19
Brandlag, -stadga	Fire Act/Regulations	27, 11, 07
Byggnadslag, -stadga	Building Act/Regulations	23, 19, 11
Checklag	Cheque Act	19, 11
Civildövsvars lag	Civil Defence Act	27, 11, 07, 03
Fiskerilag, -stadga	Fishery Act/Regulations	19, 11
Jaktlag, -stadga	Game Regulations	19, 11, 03
Konkurslag	Bankruptcy Act	27, 11
Livsmedelsstadga	Food Regulations	27, 11, 03
Miljöskyddslag, -kungörelse	Environment Protection Act/Ordinance	27, 11
Naturvårdslag	Nature Conservancy Act	19
Radiomottagare, kungörelse om	Ordinance on broadcast receivers	03
Rusdrycksförsäljningsförordning	Regulations concerning sale of intoxicating liquors	19, 11, 03
Taxeringsförordning	Tax Assessment Act	19, 11, 03
Tillverkning av sprit och vin	Ordinance on the production of liquor and wine	27, 19, 11
Uppbördsförordning	Tax Collection Act	19, 11
Valutalag, -förordning	The Foreign Exchange Act/Ordinance	35, 11
Vapenfri tjänst, lag om	Law on military service for conscientious objectors	27, 19, 11, 03
Vapenförordning	Ordinance on possession of weapons	27, 19, 11, 03
Vägrafikförordning	The Road Traffic Act	07
Värnpliktslag	National Service Act	03
Ölförsäljningsförordning	Sale of beer ordinance	19, 11, 03

Bilaga 3 Redovisning av de straffgränser som ligger till grund för rangnumren
List of the scales of punishment being the base for the ranking numbers

Strafflatitud		Rang	Strafflatitud		Rang
Maximum	Minimum		Maximum	Minimum	
Fängelse livstid	Fängelse 10 år	97	Fängelse 4 år	Fängelse 6 månader	51
Fängelse livstid	Fängelse 6 år	95	Fängelse 4 år	Fängelse 1 månad	47
Fängelse livstid	Fängelse 4 år	93	Fängelse 4 år	Dagsböter	43
Fängelse livstid	Fängelse 2 år	91	Fängelse 2 år	Fängelse 1 månad	39
Fängelse livstid	Fängelse 1 månad	89	Fängelse 2 år	Dagsböter	35
Fängelse 10 år	Fängelse 6 år	85	Fängelse 1 år	Fängelse 1 månad	31
Fängelse 10 år	Fängelse 4 år	83	Fängelse 1 år	Dagsböter	27
Fängelse 10 år	Fängelse 2 år	81	Fängelse 6 månader	Fängelse 1 månad	23
Fängelse 10 år	Fängelse 1 år	79	Fängelse 6 månader	Dagsböter	19
Fängelse 10 år	Fängelse 1 månad	77	Fängelse 3 månader	Dagsböter	15
Fängelse 8 år	Fängelse 2 år	73	Dagsböter	–	11
Fängelse 6 år	Fängelse 2 år	65	Dagsböter	Böter	7
Fängelse 6 år	Fängelse 1 år	63	Böter	–	3
Fängelse 6 år	Fängelse 6 månader	61			
Fängelse 6 år	Fängelse 1 månad	59			
Fängelse 6 år	Dagsböter	55			

Bilaga 4 Förteckning över påföljderna och deras prioriteringsordning vid bestämning av huvudpåföljd

List of the sanctions and their priority on decision of principal sanction

Prioritet	Påföljd	Sanction
1	Fängelse	Imprisonment
2	Ungdomsfängelse	Youth imprisonment
3	Internering	Internment
4	Sluten psykiatrisk vård	Closed psychiatric care
5	Vård i specialsjukhus för psykiskt utvecklingsstörda	Treatment in a special hospital for the mentally disturbed
6	Öppen psykiatrisk vård	Open psychiatric care
7	Skyddstillsyn	Probation
8	Villkorlig dom	Conditional sentence
9	Vård enligt barnavårdslagen	Care in accord with the Child Welfare Act
10	Vård enligt nykterhetsvårdslagen	Care in accord with the Temperance Act
11	Avsättning	Dismissal
12	Suspension	Suspension
13–15	Böter	Fine
16	Disciplinstraff	Disciplinary punishment
17	Fri från påföljd	Free from sanction
18	Påföljd eftergiven	Sanction for crime remitted by the Court

I de fall en person erhåller förordnande enligt BrB 34:1 p 1, räknas detta alltid som huvudpåföljd.

Bilaga 5 Blankett avseende ordningsföreläggande
Form used when a summary fine is imposed

Ex 1	Efternamn och förnamn		Nr 3424251		<input type="checkbox"/> Förare <input type="checkbox"/> Agare		
			Titel/yrke		F-år -mån -dag -nr		
ORDNINGSFÖRELÄGGANDE	Bostadsadress				Betr utlänning med b i		Körkort (länsb)
	Postanstalt				Tel		Fordonsslag/reg nr
ORDNINGSFÖRELÄGGANDE	År	mån	dag	Klockan	Plats		
	Nr	Annan förseelse					
ORDNINGSFÖRELÄGGANDE	För förseelse (-erna) nr				Senaste dag för godkännande den		År mån dag
	föreläggs ordningsbot KRONOR				Utfärdandedatum		Polisens stämpel (med polisdistriktskod)
ORDNINGSFÖRELÄGGANDE	Jag erkänner förseelsen (-erna) och underkastar mig den förelagda ordningsboten						
	År mån dag Underskrift				Hastighet		
ORDNINGSFÖRELÄGGANDE	33	34	35	36	37	38	39
	40	41	42	43	44	45	46
ORDNINGSFÖRELÄGGANDE	Betr.koden se omst.sida				Tillåten		Uppmätt
	År mån dag Underskrift				km/tim km/tim		

I DETTA FÄLT FÄR INGA ANTECKNINGAR GÖRAS! UPPLYSNINGAR: SE BAKSIDAN!

Ex 1	Efternamn och förnamn		Nr 5394901		<input type="checkbox"/> Förare <input type="checkbox"/> Agare		
			Titel/yrke		F-år -mån -dag -nr		
ORDNINGSFÖRELÄGGANDE	Bostadsadress				Betr utlänning med b i		Körkort (länsb)
	Postanstalt				Tel		
ORDNINGSFÖRELÄGGANDE	År	mån	dag	Klockan	Plats		
	142 A	Fylleri					
ORDNINGSFÖRELÄGGANDE	143 A	Fylleri jämte förgelseväckande beteende genom att					
	144 A	Otillåten förtäring av rusdrycker vid offentlig tillställning					
ORDNINGSFÖRELÄGGANDE	144 B	Otillåten förvaring av rusdrycker vid offentlig tillställning					
	<input type="checkbox"/>	Särskild rättsverkan: Förverkande av i beslag tagna					
ORDNINGSFÖRELÄGGANDE	För ovanstående förseelse (r) nr				Utfärdandedatum		Polisens stämpel (med polisdistriktskod)
	föreläggs ordningsbot KRONOR				År mån dag		Polisens underskrift
ORDNINGSFÖRELÄGGANDE	Jag erkänner förseelsen (-erna) och underkastar mig den bot och den särskilda rättsverkan, som förelagts mig.						
	År mån dag Underskrift						

S IBM 22573 RPS 261-8

Var god vänd!

Bilaga 6 Blankett avseende strafföreläggande
Form used when a summary penalty is imposed

ÅKLAGARVÄSENDET

STRAFFÖRELÄGGANDE

Dnr

02 Datum för utfärdandet

03 Nummer

04 Efternamn, förnamn

07 Bostadsadress

10 Postnr, postanstalt

GÄRNING OCH LAGRUM

 anges nedan
 anges nedan och i bilaga

12 Nr 13A Mallnr

1

05 F-år -mån -dag -nr	06 Kön <input type="checkbox"/> 1 Man <input type="checkbox"/> 2 Kvinna
08 Titel/yrke	09 Körkort (länsbokstav)
11 Medborgare i (om ej svensk)	Kyrkobokföringsort
Telefon (även riktnr) bostaden arbetet	
Ombud	

13B Gärning	14
	15 Tid
	16 Plats
	17 Fordon
	18 Lagrum

FÖRELÄGGANDE

Straff	19 Böter	20 Antal	21 Belopp	22 Bötessumma	23 Förskottsbelopp	Anmärkning
	kr	Dagsböter	kr	kr	kr	
Särskild uttöman	24					
	25					
Underskrift						
Åklagare						

UPPGIFTER FÖR ADB	27 Belopp vid särsk rättshverkan, kr		28 Förverkad egendom skall ej upptas i saköreslängd (punkt)		29 P-blads refnr (PO-00-0000)		30 Tullmåljournal nr								
	31 RSV (gärn)		32 Underrättelse till												
	33 Polisid-kod		34 Särsk uppg RSV		35 Särskild uppgift för underrättelse till annan myndighet										
	37 Aterrem-datum		38 Sämt till delgyn. myndighet		39 Distr-kod		40 Dnr-År		41 Brottskod 42 Antal						
43 Distr-kod		44 Dnr-År		45 Brottskod		46 Antal		47 Distr-kod		48 Dnr-År		49 Brottskod		50 Antal	

Åklagarmyndighetens anteckningar

Exp f delg (markeras i 38)	Ater	Exp t mt	Exp t RPS	BDA	Övrigt (se forts på baksidan)
----------------------------	------	----------	-----------	-----	-------------------------------

Bilaga 7 Domsblankett
Form used at the sentence

* DO 5
01

DOM

2 Datum

Meddelad i

1 Dom nr Sida

3 Mål nr

PARTER (antal tilltalade:)

04	Aklagare	Namn, tjänstetitel och åklagardistrikt	
06	Tilltalad	1 Efternamn och alla förnamn	
		2 Personnummer	3 Yrke/Titel
		4 Postadress	
07		5 Medborgare i	6 Rätts- hjälp
		1 Försvare	
		<input type="checkbox"/> 2 Offentlig försvarare	<input type="checkbox"/> 3 Ombud

DOMSLUT

10	Den tilltalade har begått följande brott	Brottsbenämning	Lagrum
11	Brottspåföljd		
12	Tillgodoräknande av frihetsberövande m m		
18	Särskild rättsverkan m m	Förvisning samt sådan särskild rättsverkan m m som tas upp i sakörelängd	
		Annan särskild rättsverkan	
19	Andra lagrum som öberopas		
21	Beslut i övriga frågor		

Sign.

Blankett 3 Dv 384

Bilaga 8 Blankett Personblad 4
Form used by the police and prosecutor (serious crimes)

Polisdistrikt 01 Distriktakod **PERSONBLAD 4** 02 Referensnr Nr arr-ligg
Åklagaruppgift
Arbetsenhet 03 Utskriftsdatum **P4-68- 350288**

PERSONUPPGIFTER	04 Efternamn och samtliga förnamn (i röst följd, tilltalsnamnet understrykes)										05 F-år -mån -dag -år			Minderårig <input type="checkbox"/> (betr samtliga brott)						
	06 Tidigare efternamn, år för namnbyte samt allianamn										Yrke/titel									
	Födelsehemort (församling, län)					08 Församl-kod a)		Kyrkobokföringsort (församling, län)			10 Församl-kod a)									
BEEL, NYND, REDOV-TYP	Främmande nationalitet		11 Kod a)	Kön (endast betr uti medb) M <input type="checkbox"/> K <input type="checkbox"/>		12 Sv medb:år		13 Öknamn												
	97 Dömynd kod b)	98 Lämynd kod b)	90 Penymd kod b)		95 Redovisningstyp Slutrede- 1 vianing		Delredov och 2 stat uppgift		3 Statistisk uppgift		99 Forts blad t <input type="checkbox"/> personblad (RPS 441:2c)									
	96 BDA nr		79 BDLA nr		Beslut/Åtgärd c) A Åtalsbeslut S Strafföreläggande		83 Prövn verkst <input type="checkbox"/> jml Lag 1984													
MED- LAGNING	Målet nedlagt/Negativt åtalsbeslut på grund av c)																			
	B Brotts ej styrkt	I Misstänkt oskyldig	A Gärningen ej brott	G Misstänkt minderårig	V Åtal ej påkallat ur allmän synpunkt	C Angivelse sakn/återt	E Brotts preskriberat													
ÅTALUND- LÄTTELSE	F Misstänkt avliden K Ringa oaktamhet H Annet:																			
	Beslut att ej tala å brott meddelat jml c)																			
	L RB 20:7, 1 st, p 4	M Lag 1984 om unga legövertr	N Enligt åklagarens bedömning skulle brottet, om åtal skett,	P NvL 57 §	R RB 20:7 1 st, p 1	T RB 20:7, 1 st, p 2, betr fröut t ungd-fängelse dömd person	Z RB 20:7, 1 st, p 2, andra fall än "T"													
BROTT	U Av annan anledning 81 ha lett till påföljd 82 lcke ha lett till påföljd varom uppgift skall lämnas till kriminalregistret ("grövre brott")																			
	Distr-kod : Dnr-År			:Brottkod : Antal Kod			Distr-kod : Dnr-År			:Brottkod : Antal Kod										
	21			22			23			24										
25			26			27			28											
29			30			31			32											
LAGRUM MM (vid beslutanderätt och strafföreläggande)	Lag/Förf	Kap	§	Mom	St	Punkt	Br-form	Antal	TID						Brottsbenämning					
									Fr o m			T o m								
									Dat		Mån		År		Dat		Mån		År	
									34		35		36		37		38			
									39		40		41		42		43			
									44		45		46		47		48			
									49		50		51		52		53			
									54		55		56		57		58			
									59		60		61		62		63		Tilläggblad till lagrumseveniter	
									64		65		66		67		68			
									69		70		71		72		73			
	PÅFÖLJD	Påföljd																		
94 Kod a)			95			96			97			98								
99			70			71			72			73								
75 Datum för beslut/föreläggande				Underskrift				For Reg ant												

a) Ifyllt av Rreg
b) Endast den beslutande myndighetens kod anges
c) Med kryssa markerad bokstav anges alltid i brottsavsnittets kodkolumn vid resp brott (blå pennskrift)
PERSONBLAD 4, Åklagaruppgift (sänds till Rreg sedan åklagaren fattat slutligt beslut)

SÄRSKILD PERSONREDOVISNING

Persondata

Civilstånd	<input type="checkbox"/> 1 Ogift	<input type="checkbox"/> 2 Gift	<input type="checkbox"/> 3 Frånkild	<input type="checkbox"/> 4 Anking/Änka
Yrke vid tiden för brottet/brotten (för icke förvärvat angiv sysselsättning)	Yrkesutbildning		Medhjälpare	
	<input type="checkbox"/> 1 Egen företagare	<input type="checkbox"/> 2 Anställd	<input type="checkbox"/> 3 Medhjälpare	<input type="checkbox"/> 4 Icke förvärvat arbete
Allmän skolutbildning	<input type="checkbox"/> 1 Studentexamen, examen vid tekniskt gymnasium eller handtekniskt gymnasium, motav eller högre utbildning			
	<input type="checkbox"/> 2 Realexamen (även praktisk), flickskola, högre folkskola, folkhögskola (tvåårig vinterkurs), oavslutade gymnasiestudier			
	<input type="checkbox"/> 3 Grundskolans (föreokskolorna) högstadium		<input type="checkbox"/> 4 Folkskola (och fortsättningskola)	
	<input type="checkbox"/> 5 Särskola (för psykiskt efterblivna), annan särskild undervisning		<input type="checkbox"/> 6 Ingen skolutbildning	

Barnavårdsnämndens yttrande (anges endast vid beslut enligt 1964 års lag)

Av barnavårdsnämnden föreslagna åtgärder				
<input type="checkbox"/> 1 Inskrivning vid ungdomsvårdsskola	<input type="checkbox"/> 2 Samhällevård i annan form	<input type="checkbox"/> 3 Övervakning	<input type="checkbox"/> 4 Föreskrifter rörande levnadsförhållanden	
<input type="checkbox"/> 5 Varning	<input type="checkbox"/> 6 Annan åtgärd	<input type="checkbox"/> 7 Ingen åtgärd	<input type="checkbox"/> 8 Yttrande ej inhämtat	

Förhållanden under uppvärtiden (anges endast vid beslut enligt 1964 års lag)

Uppfostran har intill 16 års ålder skett: (vistelse om minst ett års varaktighet anges; då flera alternativ är tillämpliga, kryssa samtliga)				
<input type="checkbox"/> 1 hos båda föräldrarna (1)	<input type="checkbox"/> 2 hos modern (2)	<input type="checkbox"/> 3 hos fadern (4)	<input type="checkbox"/> 4 hos modern och styvfader (1)	
<input type="checkbox"/> 5 hos fadern och styvmoder	<input type="checkbox"/> 6 I fosterhem (2)	<input type="checkbox"/> 7 på anstalt (4)	<input type="checkbox"/> 8 Uppgift saknas	
Bostadsort intill 16 års ålder: (vistelse om minst ett års varaktighet anges; då flera alternativ är tillämpliga, kryssa samtliga)				
<input type="checkbox"/> 1 Stockholm (1)	<input type="checkbox"/> 2 Göteborg (2)	<input type="checkbox"/> 3 Malmö (4)	<input type="checkbox"/> 4 Stad (1)	<input type="checkbox"/> 5 Landsbygden (2)
<input type="checkbox"/> 6 Utlandet (4)	<input type="checkbox"/> 7 Uppgift saknas			
Börd**				
<input type="checkbox"/> 1 ä	<input type="checkbox"/> u ä	<input type="checkbox"/> För person med äktenskaplig börd: Föräldrahemmet har innan den dömda uppnått 16 års ålder		
		<input type="checkbox"/> 1 upplösta	<input type="checkbox"/> 2 dödsfall om upplösta om hemskiln, äktenskapsskilln eller faktisk sep	<input type="checkbox"/> 0 Uppgift saknas

Kriminalregistrets anteckningar

Antal gånger	Datum för närmast föregående dom	Brott
Förut dömd		
Påföljd		Verkställigheten bör den

Kontrollstyrelsens anteckningar

Under löpande kalenderår eller något av de tre närmast föregående kalenderåren har					
a) åtgärd vidtagits enligt lagen om nykterhetsvård			b) den person beslutet avser begått		
<input type="checkbox"/> 1 15 §	<input type="checkbox"/> 2 16, 55 §§	<input type="checkbox"/> 3 58 §	<input type="checkbox"/> 4 Ej vidtagits	<input type="checkbox"/> 1 fylleri	<input type="checkbox"/> 2 rattfylleri/2 rattnykterhet
				<input type="checkbox"/> 3 fylleri och rattfylleri/3 rattnykterhet	

* Ifylls ej

** Genom födsel eller efterföljande legitimering

Anvisningar

Särskild personredovisning lämnas i de fall åklagare beslutat att ej tala å brott enligt

- 1964 års lag med särskilda bestämmelser om unga lagöverträdare
- 69 § barnavårdslagen
- RB 20:7 p 2 (i de fall beslutet avser person som dömts till ungdomsfängelse och behandlar brott som begåtts innan denna påföljd till fullo verkställts eller upphört)

och beslutet avser "grövre brott".

Beslutet att ej tala å brott skall anses omfatta "grövre" brott i följande fall:

- A. Vid 1964 års lag med särskild bestämmelse om unga lagöverträdare
- a) Om barnavårdsnämnden i avgivet yttrande föreslagit att den underförige skall omhändertagas för samhällsvård eller inskrivas i ungdomsvårdsskola
- b) Om — enligt åklagarens bedömning — domstol vid lagföring skulle ha dömt till sådan påföljd som skall antecknas i kriminalregistret (vid denna bedömning skall lagöverträdaren antas vara i sådan ålder att påföljen »överlämnande till vård enligt barnavårdslagen» inte skall kunna komma ifråga som brottsåtgärd beträffande honom)

B. Vid 69 § barnavårdslagen och RB 20:7 p 2
Se avsnitt A.b) ovan

Bilaga 9 Blankett Rättsstatistik 30

Form used by the prosecutor (non-serious crimes)

Åklagarmyndighet

RÄTTSSTATISTIK 30

Utskriftsdatum

Beslut att ej tala å brott enligt

- lagen den 20 mars 1964 med särskilda bestämmelser om unga lagöverträdare
- barnvårdslagen (69 §)
- lagen om nykterhetsvård (57 §)
- RB 20 kap. 7 § 1 stycket, 2 eller 4 punkten.

Uppgift lämnas endast om sådana beslut vilka ej skall redovisas till RPS centrala polisregister på fastställd blankett "Personblad 2 - 70 Åklagaruppgift" ("Personblad 4 - 68 Åklagaruppgift").

Se anvisningar på blankettens baksida.

Statistiska centralbyrån

Enheten för rätts- och socialvårdsstatistik

K-sektionen

Fack

102 50 STOCKHOLM

Identitetsuppgifter	(09) Personnummer Födelse- år mån dag nr	(16) Medborgare i (betr utländsk medborgare)		(17) Kön (betr utländsk medborgare) <input type="checkbox"/> 1 Man <input type="checkbox"/> 2 Kvinna
	(75) Dämynd.kod	(76) Lämynd.kod	(57) BDA nr	(77) BDLÄ nr
Myndighet	(27) Beslut att ej tala å brott meddelat jml b) <input type="checkbox"/> RB 20:7 1 st, p 4 <input type="checkbox"/> Lag 1964 om unga lagöverträdare <input type="checkbox"/> N Bvl. 69 §			(91) Beslutsdatum
Åtalsunderlåtelse	<input type="checkbox"/> NvL 57 §	<input type="checkbox"/> T RB 20:7 1 st, p 2, betr förut till ungd-fängelse dömd person	<input type="checkbox"/> Z RB 20:7 1 st, p 2 andra fall än "T"	
Lagrums m m (statsunderlåtelse)	Ant. (92)	Tidpunkt för brottet	Objekt	Benämning
				Lagrums
Underskrift			Riktnummer och telefonnummer	

Blankettutgivare

SCB I/RS 230. 2 1973 30 000 ex



STATISTISKA CENTRALBYRÅN

Enheten för rätts- och socialvårdsstatistik

ANVISNINGAR
för blanketten RÄTTSSTATISTIK 30

På denna blankett lämnas uppgift av åklagarmyndighet om beslut att ej tala å brott meddelade enligt

- lagen den 20 mars 1964 med särskilda bestämmelser om unga lagöverträdare (1 §)
- barnavårdslagen (69 §)
- lagen om nykterhetsvård (57 §)
- RB 20 kap. 7 § första stycket andra och fjärde punkterna.

Uppgift lämnas endast om sådana beslut att ej tala å brott varom uppgift ej skall lämnas till RPSs centrala polisregister på fastställd blankett "Personblad 2 - 70, Åklagaruppgift" ("Personblad 4 - 68, Åklagaruppgift").

Uppgift på denna blankett skall snarast efter meddelat beslut att ej tala å brott insändas till SCB. Uppgift om namn för den person uppgiften avser får inte införas på blanketten.

För blankettens ifyllande gäller i övrigt i tillämpliga delar de anvisningar som av riksåklagaren är meddelade för ifyllande av blanketten "Personblad 2 - 70, Åklagaruppgift", således skall lagrum anges på sätt som statsrådsberedningen föreslagit.

Bilaga 10 Blankett Rättsstatistik 31

Form used by the prosecutor (non-serious crimes, summary account)

Åklagarmyndighet/Utstationerad åklagare

RÄTTSSTATISTIK 31

Utskriftsdatum

Uppgift på denna blankett skall för varje halvår senast en månad efter halvårets utgång insändas till statistiska centralbyrån från åklagarmyndighet/utstationerad åklagare som meddelat beslut varom uppgift skall lämnas.

Statistiska centralbyrån
Enheten för rätts- och socialvårdsstatistik
K-sektionen
Fack
102 50 STOCKHOLM 27

Redovisningen avser

År

 första halvåret andra halvåret

.....

Uppgift rörande beslut enligt 20 kap. 7 § 1 st. 1 punkten rättegångsbalken att ej tala å brott, varå ej är stadgat svårare straff än böter

SCB / RS 231 7 1974 1 000 ex cfr 4005

Brottets beskaffenhet	Antal personer				Anmärkningar
	under 18 år vid dagen för beslutet		18 år eller äldre vid dagen för beslutet		
	Män	Kvinnor	Män	Kvinnor	
1 Fylleri och förgelseväckande beteende					
2 Trafikbrottslagen 2 § samt brott mot vägtrafikkungörelsen och andra trafikkungörelser					
3 Överträdelse av ordningsföreskrifter i rusdrycks- och ölförfattningen samt liknande förseelser					
4 Övriga förseelser					

Blankettutgivare

Underskrift

Riktnummer och telefonnummer

SCB**STATISTISKA CENTRALBYRÅN**

Enheten för rätts- och socialvårdsstatistik

Bilaga 11 Förteckning över variabler som ingår i SCBs domstols- och åklagarstatistik
List of variables

Följande uppgifter ingår:

- Bot (belopp)
- Kön
- Ålder

a) Domar och slutliga beslut

- Blankettidentifikation som anger typ av dom/beslut och instans
- Doms/besluts datum
- Doms/besluts nummer
- Domstols nummer
- Mål nummer
- Lagakraftdatum resp datum för överklagande
- Domstolsnummer för högre instanser vid överklagande samt datum då målet inkommit till högre instans
- Personnummer
- Nationalitet
- Antal tidigare domar i K-reg
- Antal tidigare åtalsunderlåtelse i P-reg
- Datum för senaste dom i K-reg
- Datum för senaste åtalsunderlåtelse i P-reg
- Kyrkobokförd i Sverige (för utländsk medborgare)
- Kön
- Ålder
- Fri rättegång (ja/nej)
- Offentlig försvarare (ja/nej)
- Ombud (ja/nej)
- Frihetsberövande (ja/nej)
- Lagrum
- Påföljd resp besluts innebörd
- Förordnande
- Vid förordnande om vård enligt NvL anges om fängelse är stadgat eller ej
- Andra lagrum som åberopats i domen
- Personblads referensnummer
- Uppgift om kriminalregisterpåföljd eller ej
- Personutredning
- Beslut om förvisning (ja/nej)
- Antal brott, tid för brott, brottets art
- Rätt att sälja rusdrycker (ja/nej)

c) Strafförelägganden

- Strafföreläggandets nummer bestående av kod för åklagardistrikt och löpnummer
- Utfärdandedatum
- Datum för godkännande
- Polisdistrikt
- Personblads referensnummer
- Personnummer
- Nationalitet
- Kön
- Ålder
- Böter (belopp)
- Antal dagsböter
- Lagrum

d) Åtalsunderlåtelse

- Datum för beslut
- Distriktsåklagarmyndighet (kod)
- Länsåklagarmyndighet (kod)
- Diarienummer, distriktsåklagare
- Diarienummer, länsåklagare
- Personblads referensnummer
- Polisdistrikt
- Personnummer
- Nationalitet
- Antal tidigare domar i K-reg
- Antal tidigare åtalsunderlåtelse i P-reg
- Datum senaste dom i K-reg
- Datum senaste åtalsunderlåtelse i P-reg
- Kyrkobokförd i Sverige (för utländsk medborgare)
- Kön
- Ålder
- Kod för beslut om åtalsunderlåtelse. Anger författning och lagrum enligt vilket åtalsunderlåtelse lämnas
- Barnavårdsnämndens yttrande om åtgärd
- Åklagarens bedömning. Anger om åklagaren bedömer att brottet, om åtal skett, skulle ha lett till K-reg-påföljd eller ej
- Lagrum
- Antal brott, tid för brott samt brottets art

b) Ordningsförelägganden

- Föreläggandets nummer
- Förseelsedatum
- Polisdistriktskod
- Förseelsekod
- Personnummer

Bilaga 12 Översikt över i kriminalstatistiken ingående redovisning
 Review of the publications containing criminal statistics

1 I krimi- nalstati- stiken ingående redovis- ning	Anmälda brott	För brott skäligen misstänkta personer	Uppklarade brott	Åtalsunderlåtelse, ordningsföreläggan- den, strafförelägganden och domar	Vård inom och utom anstalt	Avslutad vård	Återfall
2 I stati- stiken redovisa- de objekt	Brott som kommit till polisens kännedom	Av åklagare misstänkta personer	Brott som kommit till polisens känne- dom och som klarats upp	Personer som meddelats åtalsunderlåtelse, ord- ningsföreläggande, straff- föreläggande eller dom	Under vård befintliga personer	Personer med verkställd vård i eller utom an- stalt	Dömda per- soner och personer som medde- lats åtals- underlåtel- se och som återfallit i brott
3 Senast publice- rat i följande publika- tioner	SOS: Kriminalstatistik Del 1 Polisstatistik 1970		Polisstatistik 1970	Huvudbrott och huvudpå- följder, 1974. Prel re- dovisning SM R 1975:27. Den grövre brottslig- heten, 1974 SM R 1975:28. Huvudbrott och bibrott, 1973 SM R 1976:3.1. Föreliggande publika- tion: SOS: Kriminalsta- tistik 1973 del 2 Dom- stols- och åklagarsta- tistik	SOS: Krimi- nalvården 1973 ¹	Verkställan av dom 1973 (SM R 1975:19)	Återfall i brott 1969–1972 (SM R 1975:15) 1967–1972 SM R 1975:21

Närmare upplysningar om kriminalstatistik lämnas av SCBs enhet för rätts- och socialvårdsstatistik, sektionen för kriminalstatistik.

SOS = Publikationsserien Sveriges Officiella Statistik

SM = Publikationsserien Statistiska Meddelanden (ingår i SOS-serien)

1) Utges av kriminalvårdsstyrelsen.

Bilaga 13 Nationalitetsförteckning*List of nations*

Se tabell 12	See table 12
Danmark	Denmark
Finland	Finland
Island	Iceland
Norge	Norway
Frankrike	France
Grekland	Greece
Italien	Italy
Jugoslavien	Yugoslavia
Nederländerna	The Netherlands
Polen	Poland
Portugal	Portugal
Schweiz	Switzerland
Spanien	Spain
Storbritannien	Great Britain (the United Kingdom)
Tjeckoslovakien	Czechoslovakia
Ungern	Hungary
Västtyskland	Western Germany
Österrike	Austria
Sovjetunionen	the Soviet Union (USSR)
Turkiet	Turkey
USA	USA
Övriga främmande länder	Other foreign countries
Samtl främmande länder	All foreign countries
Sverige	Sweden

Nationerna är grupperade i bokstavsordning inom Skandinavien resp övriga Europa och därefter utomeuropeiska länder. Endast länder med mer än 1 000 i Sverige kyrkobokförda personer redovisas separat.

The nations are grouped in alphabetical order inside Scandinavia resp the rest of Europe and thereafter countries outside Europe. Only nations with more than 1 000 inhabitants registered in the parochial register in Sweden are accounted for separately.