

## *Löner för arbetare inom privat sektor 2013*

Average hourly wages of manual workers in the private sector 2013

---

### I korta drag

Den genomsnittliga timlönen (lön för arbetad tid) för arbetare i privat sektor 2013 var 150,40 kronor

Mellan 2012 och 2013 ökade den genomsnittliga timlönen (lön för arbetad tid) för arbetare inom privat sektor med 1,8 procent till 150,40 kronor. Kvinnors löner ökade i genomsnitt med 1,7 procent och mäns löner ökade med 1,8 procent.

Kvinnors genomsnittliga timlön (lön för arbetad tid) var 140,60 kronor och mäns var 154,00 kronor. Kvinnors genomsnittslön motsvarar 91 procent av mäns lön, vilket innebär att relationen mellan kvinnors och mäns löner, i stort sett, är oförändrad sedan föregående år. Den främsta förklaringen till löneskillnaden mellan könen är att kvinnor och män i hög grad är verk-samma i olika yrken.

I dessa löneökningstal ingår, förutom faktiska löneökningar, även struktu-rella effekter till följd av populationsförändringar och urvalsrotation, se även avsnittet "Bra att veta".

De högsta genomsnittliga timlönerna finns i industrin för stenkolsprodukter och raffinerade petroleumprodukter, medan hotell och restauranger har de lägsta lönerna.



**Statistiska centralbyrån**  
Statistics Sweden

John Ekberg, MI, tfn 08-545 292 40,  
john.ekberg@mi.se

Daniel Widegren, SCB, tfn 019-17 64 04,  
daniel.widegren@scb.se  
Linda Karbing, SCB, tfn 019-17 66 49,  
linda.karbing@scb.se

Statistiken har producerats av SCB på uppdrag av Medlingsinstitutet, som ansvarar för officiell statistik inom området.

ISSN 1654-2959 Serie AM – arbetsmarknad. Utkom den 21 maj 2014.  
URN:NBN:SE:SCB-2014-AM57SM1401\_pdf  
Tidigare publicering: Se avsnittet Fakta om statistiken.  
Utgivare av Statistiska meddelanden är Stefan Lundgren, SCB.

## Innehåll

<b>Statistiken med kommentarer</b>	<b>3</b>
<b>Faktaruta</b>	<b>3</b>
<b>Ålders- och könsfördelning</b>	<b>4</b>
<b>Löneutveckling 2003–2013</b>	<b>4</b>
<b>Reallöneutveckling inom industrin 1955–2013</b>	<b>5</b>
<b>Lönespridning</b>	<b>5</b>
<b>Tabeller</b>	<b>7</b>
Teckenförklaring	7
1. Genomsnittlig total timlön i kronor efter region och kön	7
2. Genomsnittlig total timlön och lönespridning i kronor efter yrkesgrupp (SSYK) och kön	8
3. Genomsnittlig timlön i kronor efter yrkesgrupp (SSYK) och kön	14
4. Genomsnittlig timlön i kronor efter yrkesgrupp (SSYK), ålder och kön	20
5. Genomsnittlig timlön i kronor efter yrkesgrupp (SSYK), region och kön	31
6. Antal anställda efter timlöneintervall (total timlön) i kronor och kön	42
7. Genomsnittlig total timlön och lönespridning i kronor m.m. efter utbildningsinriktning och kön	43
8. Genomsnittlig total timlön och lönespridning i kronor efter utbildningsnivå och kön	44
9. Genomsnittlig timlön i kronor och arbetade timmar efter näringsgren, arbetstidsart och kön	45
10. Genomsnittlig timlön (lön för arbetad tid), absoluta tal i kronor, löneutveckling och reallöneutveckling i procent i gruv- och tillverkningsindustrin 1955-2013 efter kön	57
<b>Fakta om statistiken</b>	<b>58</b>
<b>Detta omfattar statistiken</b>	<b>58</b>
Definitioner och förklaringar	59
<b>Så görs statistiken</b>	<b>61</b>
<b>Statistikens tillförlitlighet</b>	<b>61</b>
Osäkerhetskällor	61
<b>Bra att veta</b>	<b>63</b>
Annan statistik	65
<b>In English</b>	<b>66</b>
<b>Summary</b>	<b>66</b>
<b>List of tables</b>	<b>66</b>
<b>List of terms</b>	<b>67</b>

## Statistiken med kommentarer

### Faktaruta

#### Heltid och deltid

De löneuppgifter som ligger till grund för denna publikation bygger på insamlade data om såväl heltidsanställdas löner som deltidanställdas löner.

#### Lönebegrepp

*Tid- och prestationslön* avser överenskommen fast lön, fasta tillägg, ackordskompensation och rörlig lön. I rörlig lön ingår prestations- och ackordslön, provision, tantem o.d.

*Lön för arbetad tid* § *Tid- och prestationslön* samt OB-/skifttillägg och tillägg för risk, smuts, värme o.d.

*Totallön* avser *Lön för arbetad tid* samt helglön, förmåner, jour- och beredskapsersättning, väntetids- och restidsersättning utanför ordinarie arbetstid.

Övertidsersättning ingår inte. Antals- och löneuppgifterna är avrundade.

Observera att lön och inkomst är två skilda begrepp

Inkomsten påverkas bland annat av arbetstidens längd och inkluderar även andra inkomstslag än lön. Det innebär att två personer med samma timlön kan ha olika inkomster, beroende på sin sysselsättningsgrad, eventuell frånvaro eller övertid samt övriga inkomstslag.

I detta Statistiska meddelande redovisas timlöner. Inkomststatistik redovisas bl.a. i Inkomst och förmögenhetsregistret (IoF) och Hushållens ekonomi (HEK).

#### Lön

- Är ersättning för utfört arbete under en given **tidsenhet**, till exempel månad eller timme
- Redovisas huvudsakligen som månadslön – deltidslöner omräknas till **heltidslöner**

#### Användningsområde

Begreppet lön är lämpligt att använda vid t.ex. analys av jämställdhet på arbetsmarknaden och jämförelser mellan näringsgrenar, yrkes-, ålders- och utbildningsgrupper

#### Inkomst

- Kan, förutom lön, inkludera kapitalinkomst, transfereringar med mera, erhållna under en given **tidsperiod**, vanligtvis ett år
- Redovisas i form av **årsinkomster**
- Påverkas till exempel av hel-/deltidsarbete, övertid och frånvaro

Begreppet inkomst kan användas för att t.ex. analysera fördelningsfrågor och budgeteffekter

## Ålders- och könsfördelning

Nedanstående diagram visar antalet arbetare uppdelat efter kön och åldersgrupp. Kvinnorna utgör ca 33 procent av arbetarna i privat sektor. Den minsta andelen kvinnor finns i åldrarna 30–34 år där de utgör 27 procent av de anställda i den gruppen, medan den största andelen kvinnor finns i åldrarna 18–24 år där de utgör 44 procent.

### Antalet arbetare efter kön och ålders

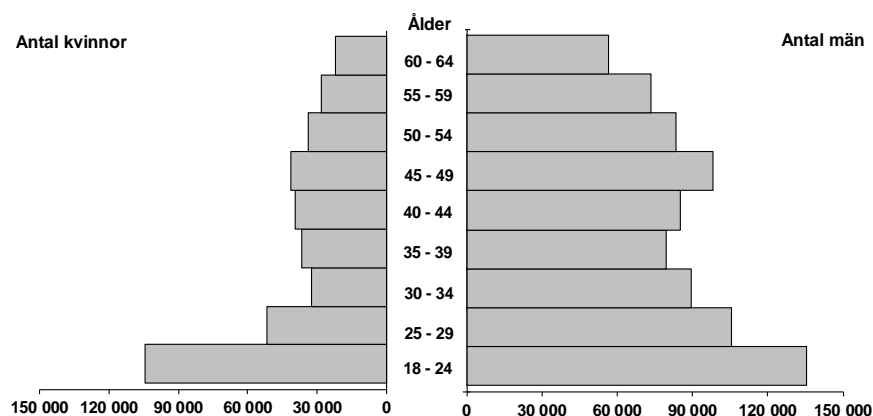

## Löneutveckling 2003–2013

Under 2013 har kvinnors genomsnittliga timlön motsvarat ca 91 procent av mäns lön. Om hänsyn tas till olika strukturella skillnader mellan könen genom s.k. standardvägning kan en del av löneskillnaderna förklaras.

Standardvägda uppgifter, senast för år 2012, redovisas i *Lönestrukturstatistik, hela ekonomin* på SCB:s webbplats, [www.scb.se/AM0110](http://www.scb.se/AM0110). År 2012 motsvarade kvinnors genomsnittliga timlön efter standardvägning 95 procent av mäns lön. Standardvägda uppgifter för 2013 redovisas i *Lönestrukturstatistik, hela ekonomin* i juni 2014.

### Genomsnittlig timlön (lön för arbetad tid) och procentuell förändring sedan föregående år

År	Kvinnor		Män		Totalt	
	Lön	%	Lön	%	Lön	%
2003	104,10	3,6	116,60	3,6	113,50	3,6
2004	107,40	3,2	120,20	3,1	117,00	3,1
2005	110,10	2,5	123,10	2,4	119,90	2,5
2006	113,70	3,3	126,80	3,0	123,50	3,0
2007	119,20	4,8	131,90	4,0	128,60	4,1
2008	123,40	3,5	137,30	4,1	133,60	3,9
2009	127,80	3,6	140,50	2,3	137,10	2,6
2010	130,30	2,0	143,40	2,1	140,00	2,1
2011	133,50	2,5	146,60	2,2	143,00	2,1
2012	138,30	3,6	151,20	3,1	147,70	3,3
2013	140,60	1,7	154,00	1,8	150,40	1,8

## Reallöneutveckling inom industrin 1955–2013

Reallöneutvecklingen, d.v.s. förändringen av löns köpkraft med hänsyn till prisförändringar, har för arbetare inom gruv- och tillverkningsindustrin varit positiv med undantag för perioden 1977–1983 och det tidiga 90-talet. 1996 nåddes toppen med 7,4 procents reallöneökning. De senaste 10 åren har reallöneökningen varierat mellan 0,4 och 3,5 procent. Mellan 2012 och 2013 ökade reallönerna för heltidsanställda arbetare med 2,0 procent. Konsumentprisindex, som har använts för att beräkna inflation och reallön, är ett genomsnitt för hela året. Diagrammet nedan visar nominell löneutveckling och reallöneutveckling mellan 1955 och 2013. Ytterligare uppgifter om löneutvecklingen inom industrin redovisas i tabell 10.

### Real- och nominell löneutveckling

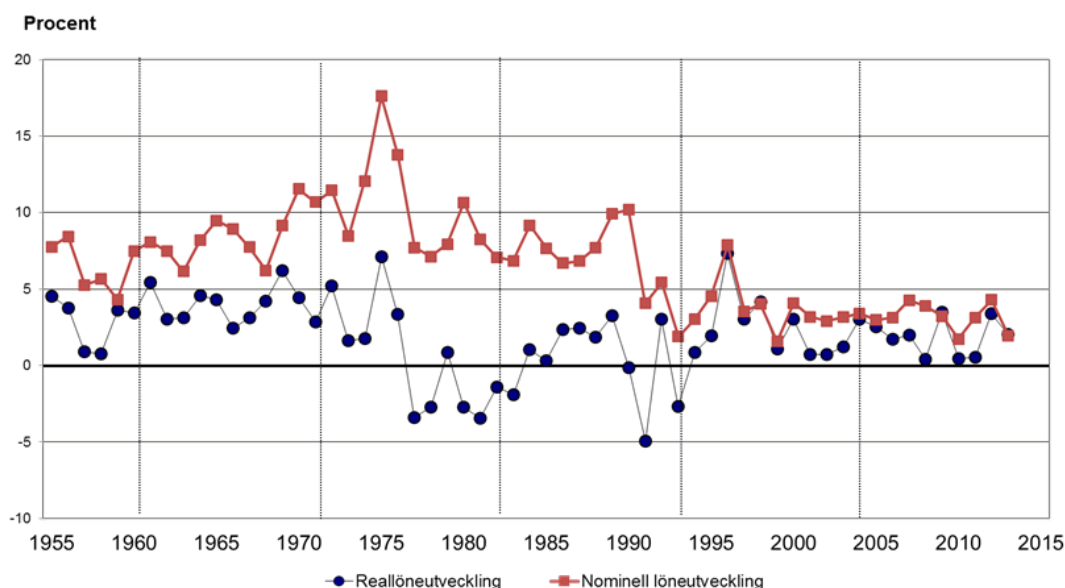

### Lönespridning

Diagrammet på följande sida visar lönespridningen för kvinnor och män i några utvalda yrkesgrupper. Boxarna i diagrammet anger undre kvartilen (vänstra kanten av boxen), medianen (linjen i boxen) samt övre kvartilen (högra kanten av boxen). Med undre kvartil, median och övre kvartil menas att 25, 50 respektive 75 procent av individerna har en lägre lön än värdet.

Lönespridningen är betydligt mindre bland arbetare än bland tjänstemän. Kvoten mellan den övre och den undre kvartilen för alla yrken sammanslagna är 1,29 för arbetare mot 1,56 för tjänstemän i privat sektor.

Lönebegreppet i diagrammet är *Totallön*. Diagrammet ger en fingervisning om hur lönespridningen ser ut, men utan vetskap om de bakomliggande strukturerna i respektive yrkesgrupp är det vanskligt att tolka skillnader mellan kvinnor och män i en yrkesgrupp. De kan till exempel bero på att kvinnor och män återfinns inom olika yrken med olika lönenivåer. Skillnader i ålderssammansättning eller utbildning är andra exempel på faktorer som förklarar löneskillnader mellan olika grupper.

Uppgifterna i tabellerna i denna publikation indelas enligt Standard för svensk yrkesklassificering (SSYK) på tresiffrig nivå (yrkesgrupper).

Uppgifter fördelade på SSYK fyrsiffrig nivå (yrke) avseende 2013 publiceras i Statistikdatabasen på [www.scb.se/AM0103](http://www.scb.se/AM0103) i samband med publiceringen av detta Statistiska meddelande, samt tillsammans med statistiken för offentlig sektor i *Lönestrukturstatistik, hela ekonomin* i juni 2014.

### Lönenspridningen i utvalda yrkesgrupper

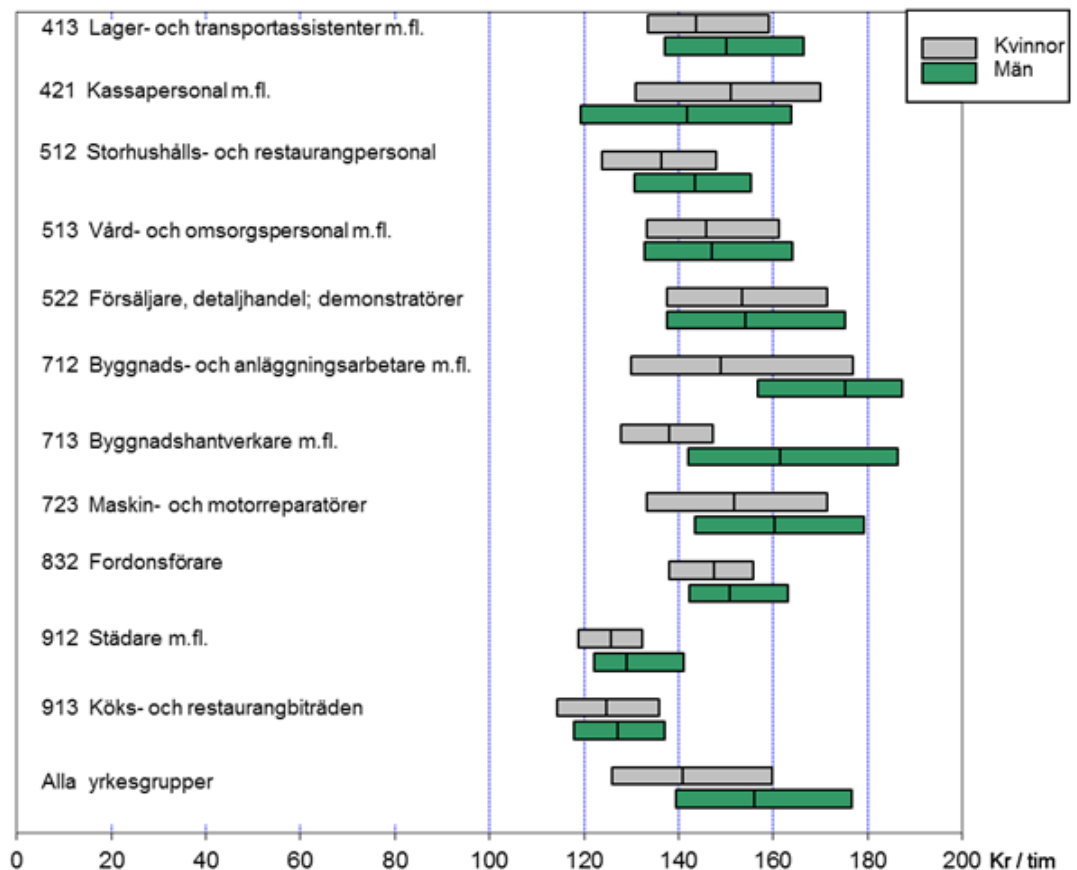

Tolka diagrammet så här:



Undre kvartil

Median

Övre kvartil

Undre kvartil - 25 procent av individerna har lägre lön

Median - 50 procent av individerna har lägre lön

Övre kvartil - 75 procent av individerna har lägre lön

# Tabeller

## Teckenförklaring

Explanation of symbols

..	Uppgift inte tillgänglig, för osäker för att anges eller bortagen av sekretesskäl	Data not available, too uncertain or not published for reasons of confidentiality
----	---	---

### 1. Privat sektor, arbetare 2013. **Genomsnittlig total timlön i kronor efter region<sup>1</sup> och kön**

1. Private sector, manual workers 2013. Average total hourly wages in SEK by region and sex

Region	Antal			Total timlön		
	Kvinnor	Män	Totalt	Kvinnor	Män	Totalt
Samtliga	390 700	806 600	1 197 200	145,10	160,50	156,30
1 Stockholm	99 000	151 200	250 300	144,70	160,50	155,20
2 Östra Mellansverige	68 800	138 900	207 700	145,70	159,50	155,80
3 Småland med öarna	38 700	89 800	128 500	143,60	156,00	152,90
4 Sydsverige	45 000	113 100	158 000	143,20	163,00	158,30
5 Västsverige	81 900	163 900	245 800	146,40	160,40	156,40
6 Norra Mellansverige	28 400	74 300	102 700	146,30	159,80	156,60
7 Mellersta Norrland	11 400	31 600	43 000	142,50	159,40	155,70
8 Övre Norrland	17 500	43 600	61 100	147,90	168,10	163,40

1) Regionerna är indelade enligt följande: 1: Stockholms län, 2: Södermanlands, Uppsala, Västmanlands, Örebro och Östergötlands län, 3: Gotlands, Kalmar, Kronobergs och Jönköpings län, 4: Blekinge och Skåne län, 5: Västra Götalands och Hallands län, 6: Gävleborgs, Dalarnas och Värmlands län, 7: Jämtlands och Västernorrlands län, 8: Norrbottens och Västerbottens län. Kvaliteten på denna variabel kan vara bristfällig, dels p.g.a. att urvalet inte tar hänsyn till region, dels p.g.a. samredovisning, d.v.s. att all personal på företaget redovisas på en region.

## 2. Privat sektor, arbetare 2013<sup>1</sup>. Genomsnittlig total timlön och lönespridning i kronor efter yrkesgrupp<sup>2</sup> (SSYK) och kön

2. Private sector, manual workers 2013. Average total hourly wages and wage dispersion in SEK by occupational group (SSYK) and sex

För förklaring av spridningsmått se Fakta om statistiken, avsnitt Detta omfattar statistiken – Statistiska mått.

SSYK	Yrkesgrupp	Kön	Antal	Total timlön			
				Genomsnitt	Undre kvartil	Median	Övre kvartil
	Samtliga	Kvinnor	390 700	145,10	125,90	140,80	159,80
		Män	806 600	160,50	139,50	156,00	176,60
		Totalt	1 197 200	156,30	133,60	151,00	171,80
413	Lager- och transportassistenter m.fl.	Kvinnor	7 700	148,20	133,60	143,80	159,20
		Män	33 000	154,80	137,10	150,20	166,50
		Totalt	40 700	153,70	136,30	149,10	165,50
419	Övrig kontorspersonal	Kvinnor	4 600	135,40	112,10	133,90	155,40
		Män	..	151,10	121,60	149,00	159,10
		Totalt	7 000	140,60	117,30	143,30	156,00
421	Kassapersonal m.fl.	Kvinnor	11 400	151,40	131,00	151,00	169,90
		Män	2 800	145,40	119,30	141,80	163,80
		Totalt	14 100	150,20	128,70	150,20	169,30
422	Kundinformatörer	Kvinnor	6 200	137,60	123,80	138,10	149,40
		Män	2 600	145,10	130,80	145,10	163,20
		Totalt	8 700	139,80	126,50	139,40	152,80
512	Storhushålls- och restaurangpersonal	Kvinnor	17 100	138,70	123,70	136,40	148,00
		Män	17 000	146,00	130,70	143,40	155,30
		Totalt	34 100	142,70	128,40	139,60	150,90
513	Vård- och omsorgspersonal m.fl.	Kvinnor	38 900	149,10	133,20	145,90	161,30
		Män	13 800	149,60	132,90	147,00	164,00
		Totalt	52 700	149,20	133,00	146,10	162,00
514	Frisörer och annan servicepersonal (personliga tjänster)	Kvinnor	6 100	141,90	119,50	139,40	158,40
		Män	..	144,60	129,70	142,60	157,20
		Totalt	6 600	142,00	119,50	139,80	158,40
515	Säkerhetspersonal	Kvinnor	4 000	157,50	148,80	157,70	169,10
		Män	12 000	166,40	155,70	166,70	175,00
		Totalt	16 000	164,20	153,50	164,20	173,90
522	Försäljare, detaljhandel; demonstratörer m.fl.	Kvinnor	109 200	154,30	137,50	153,40	171,50
		Män	51 000	154,50	137,50	154,10	175,30
		Totalt	160 200	154,30	137,50	153,60	172,80

1) Vid jämförelser med tidigare år kan skattningarna för vissa grupper ha ändrats kraftigt p.g.a. strukturella förändringar och/eller rotation i urvalet.

2) Endast ett urval av yrkesgrupper ingår i tabellen. För fler grupper se Statistikdatabasen: [www.scb.se/AM0103](http://www.scb.se/AM0103).



**2. forts**

SSYK	Yrkesgrupp	Kön	Antal	Total timlön			
				Genomsnitt	Undre kvartil	Median	Övre kvartil
611	Växtodlare inom jordbruk och trädgård	Kvinnor	2 300	136,50	125,00	132,70	143,40
		Män	6 600	139,70	128,00	137,20	148,70
		Totalt	8 900	138,90	125,70	136,00	147,00
612	Djuruppfödare och djurskötare	Kvinnor	..	126,40	115,00	122,20	136,80
		Män	..	128,90	115,00	126,90	146,40
		Totalt	6 400	127,50	115,00	123,40	139,60
614	Skogsbrukare	Kvinnor	100	154,00	128,80	153,00	171,90
		Män	..	148,70	..	145,90	162,50
		Totalt	..	148,90	..	146,00	163,10
711	Gruv- och bergarbetare, stenhuggare	Kvinnor	200	226,20	181,40	238,80	257,70
		Män	2 400	230,70	177,40	241,90	271,60
		Totalt	2 600	230,30	177,90	241,60	270,40
712	Byggnads- och anläggningsarbetare m.fl.	Kvinnor	..	150,70	130,00	149,00	176,80
		Män	81 400	172,00	156,80	175,30	187,30
		Totalt	83 000	171,50	156,00	175,00	187,20
713	Byggnadshantverkare m.fl.	Kvinnor	..	138,90	127,80	137,90	147,30
		Män	60 300	165,00	142,00	161,40	186,40
		Totalt	64 200	163,50	140,50	159,70	184,90
714	Målare, lackerare, skorstensfejare m.fl.	Kvinnor	..	137,50	122,70	135,60	143,90
		Män	..	154,30	138,50	157,00	169,00
		Totalt	..	152,60	135,60	155,70	169,00
721	Gjutare, svetsare, plåtslagare m.fl.	Kvinnor	..	142,40	124,80	141,40	155,10
		Män	22 300	163,30	148,50	162,40	176,80
		Totalt	23 000	162,60	147,50	161,40	176,80
722	Smeder, verktygsmakare m.fl.	Kvinnor	..	150,00	135,10	149,40	156,30
		Män	5 800	168,70	152,40	165,10	181,70
		Totalt	6 200	167,50	150,60	163,70	180,10
723	Maskin- och motorreparatörer	Kvinnor	800	154,70	133,30	151,80	171,50
		Män	42 800	162,70	143,50	160,30	179,20
		Totalt	43 600	162,50	143,40	160,20	179,10
724	Elmontörer, tele- och elektronikreparatörer m.fl.	Kvinnor	1 000	151,20	130,10	145,20	167,00
		Män	18 700	172,40	143,80	169,50	191,50
		Totalt	19 700	171,40	141,50	167,60	191,30

**2. forts**

SSYK	Yrkesgrupp	Kön	Antal	Total timlön			
				Genomsnitt	Undre kvartil	Median	Övre kvartil
731	Finmekaniker m.fl.	Kvinnor	..	..	..	..	..
		Män	..	162,00	143,50	163,30	173,50
		Totalt	..	152,10	..	153,20	173,50
732	Drejare, glashyttarbetare, dekorationsmålare m.fl.	Kvinnor	..	..	..	..	..
		Män	..	..	..	..	..
		Totalt	..	137,90	..	..	150,90
734	Grafiker m.fl.	Kvinnor	900	149,70	134,10	146,40	158,30
		Män	1 300	154,60	136,10	154,00	168,70
		Totalt	2 200	152,60	134,50	150,60	164,70
741	Slaktare, bagare, konditorer m.fl.	Kvinnor	..	153,30	134,50	145,50	163,70
		Män	..	148,30	..	147,00	168,40
		Totalt	6 400	149,10	123,00	146,40	167,20
742	Möbelsnickare, modellsnickare m.fl.	Kvinnor	..	..	..	..	..
		Män	..	154,40	139,80	158,10	169,70
		Totalt	..	152,10	139,80	154,40	167,40
743	Skräddare, tillskärare, tapetserare m.fl.	Kvinnor	900	133,60	116,60	135,70	141,40
		Män	..	131,80	..	..	..
		Totalt	..	132,80	..	..	140,90
811	Malmförädlingsoperatörer, brunnaborrare m.fl.	Kvinnor	..	..	..	..	..
		Män	900	206,30	163,10	212,40	247,60
		Totalt	1 000	207,20	165,60	214,40	249,40
812	Processoperatörer vid stål- och metallverk	Kvinnor	1 700	187,80	161,90	193,80	213,70
		Män	11 400	188,40	163,40	190,50	215,50
		Totalt	13 100	188,30	163,40	191,00	215,10
813	Processoperatörer, glas- och keramiska produkter	Kvinnor	..	149,40	135,40	145,60	175,80
		Män	1 100	164,50	147,50	170,00	190,50
		Totalt	1 500	161,10	143,30	167,00	185,80
814	Processoperatörer, trä- och pappersindustri	Kvinnor	1 600	191,10	170,40	196,10	210,60
		Män	12 600	192,00	163,80	197,10	221,30
		Totalt	14 200	191,90	164,60	196,80	219,90
815	Processoperatörer, kemisk basindustri	Kvinnor	700	189,90	161,20	190,10	220,50
		Män	4 200	205,70	174,30	208,30	239,10
		Totalt	4 900	203,60	172,00	206,00	237,30

**2. forts**

SSYK	Yrkesgrupp	Kön	Antal	Total timlön			
				Genomsnitt	Undre kvartil	Median	Övre kvartil
816	Driftmaskinister m.fl.	Kvinnor	500	198,30	166,20	198,10	229,50
		Män	3 500	194,50	168,00	193,50	216,30
		Totalt	4 100	194,90	167,90	194,10	217,50
817	Industrirobotoperatörer	Kvinnor	..	..	..	..	..
		Män	700	188,20	159,30	183,80	218,50
		Totalt	800	186,20	158,20	180,20	215,80
821	Maskinoperatörer, metall- och mineral-behandling	Kvinnor	..	149,30	..	143,50	168,10
		Män	35 000	162,20	142,70	159,00	181,00
		Totalt	39 600	160,80	140,80	157,60	179,60
822	Maskinoperatörer, kemisk-teknisk industri	Kvinnor	2 600	165,80	144,10	160,20	183,70
		Män	6 600	173,50	149,50	169,30	194,10
		Totalt	9 300	171,40	147,80	167,10	194,10
823	Maskinoperatörer, gummi- och plastindustri	Kvinnor	2 500	156,70	135,70	150,40	175,50
		Män	7 400	164,30	143,90	161,20	180,70
		Totalt	9 900	162,50	141,90	158,20	179,00
824	Maskinoperatörer, trävaruindustri	Kvinnor	1 300	155,80	143,80	150,00	164,80
		Män	7 300	157,30	142,50	152,70	167,30
		Totalt	8 700	157,10	142,90	152,70	167,10
825	Maskinoperatörer, grafisk industri, pappersvaruindustri	Kvinnor	1 500	153,40	131,80	148,50	169,20
		Män	6 800	175,60	153,30	171,90	193,50
		Totalt	8 300	171,80	149,00	167,90	191,30
826	Maskinoperatörer, textil-, skinn- och läderindustri	Kvinnor	..	133,20	120,00	128,70	139,80
		Män	1 800	147,40	131,00	144,10	164,70
		Totalt	4 700	139,20	121,60	133,50	146,40
827	Maskinoperatörer, livsmedelsindustri m.m.	Kvinnor	5 400	153,30	135,10	150,00	167,00
		Män	9 900	157,40	137,70	153,90	173,40
		Totalt	15 300	156,00	137,10	152,20	171,00
828	Montörer	Kvinnor	8 100	149,40	133,90	144,20	160,50
		Män	29 000	158,90	141,60	155,60	168,50
		Totalt	37 100	156,90	139,10	153,30	167,60
829	Övriga maskinoperatörer och montörer	Kvinnor	6 400	155,10	134,30	150,10	171,30
		Män	20 600	164,20	141,40	160,90	183,60
		Totalt	27 000	162,20	139,40	158,30	181,00

**2. forts**

SSYK	Yrkesgrupp	Kön	Antal	Total timlön			
				Genomsnitt	Undre kvartil	Median	Övre kvartil
831	Lokförare m.fl.	Kvinnor	..	..	..	..	..
		Män	..	..	..	..	..
		Totalt	..	..	..	..	..
832	Fordonsförare	Kvinnor	7 300	149,20	138,00	147,50	155,90
		Män	81 500	154,50	142,30	150,90	163,20
		Totalt	88 800	154,20	142,00	150,80	162,60
833	Maskinförare	Kvinnor	1 300	168,30	137,10	157,10	182,10
		Män	24 000	159,90	145,00	156,40	168,40
		Totalt	25 300	160,30	145,00	156,40	168,90
912	Städare m.fl.	Kvinnor	45 800	126,80	118,70	125,80	132,30
		Män	14 800	134,50	122,20	129,00	141,10
		Totalt	60 700	128,80	119,20	126,40	134,00
913	Köks- och restaurangbiträden	Kvinnor	29 700	127,70	114,20	124,70	135,80
		Män	21 700	127,50	117,80	127,10	137,00
		Totalt	51 500	127,60	115,00	125,70	136,20
914	Tidningsdistributörer, vaktmästare m.fl.	Kvinnor	..	139,20	..	..	155,60
		Män	9 100	145,80	135,00	152,30	158,60
		Totalt	13 300	144,20	127,60	150,70	158,00
915	Renhållnings- och återvinningsarbetare	Kvinnor	..	144,30	..	137,30	152,30
		Män	6 900	152,50	142,50	152,80	159,70
		Totalt	7 700	151,90	142,50	152,00	159,10
919	Övrigt servicearbete utan krav på särskild yrkesutbildning	Kvinnor	..	..	..	..	..
		Män	16 100	131,70	118,80	124,80	137,50
		Totalt	26 300	129,30	118,00	123,40	134,10
921	Medhjälpare inom jordbruk, trädgård, skogsbruk och fisk	Kvinnor	..	123,50	112,30	118,30	133,60
		Män	..	125,10	115,40	124,80	130,60
		Totalt	..	124,60	114,20	124,80	131,00
931	Grovarbetare inom bygg och anläggning	Kvinnor	..	..	..	..	..
		Män	..	162,80	139,30	163,80	176,40
		Totalt	..	162,50	139,30	163,80	176,40
932	Handpaketerare och andra fabriksarbetare	Kvinnor	6 000	144,30	130,00	139,30	155,50
		Män	14 300	150,90	133,20	146,60	164,30
		Totalt	20 400	149,10	131,50	144,30	162,10

**2. forts**

SSYK	Yrkesgrupp	Kön	Antal	Total timlön			
				Genomsnitt	Undre kvartil	Median	Övre kvartil
933	Godshanterare, expressbud m.fl.	Kvinnor	1 300	162,00	138,90	152,10	169,80
		Män	10 400	175,10	145,60	164,00	..
		Totalt	11 700	173,80	144,90	161,80	..
999	Yrke okänt	Kvinnor	..	129,10	118,40	124,80	130,80
		Män	..	135,30	115,70	129,00	144,40
		Totalt	..	133,20	117,20	126,60	139,00

### 3. Privat sektor, arbetare 2013<sup>1</sup>. Genomsnittlig timlön i kronor efter yrkesgrupp<sup>2</sup> (SSYK) och kön

#### 3. Private sector, manual workers 2013. Average hourly wages in SEK by occupational group (SSYK) and sex

KI=konfidensintervall. För förklaring av konfidensintervall se Fakta om statistiken, avsnitt Statistikens tillförlitlighet – Redovisning av osäkerhetsmått.

SSYK	Yrkesgrupp	Kön	Antal	95% KI för Antal	Tid- och prestationslön	Lön för arbetad tid	Totallön	95% KI för Totallön
	Samtliga	Kvinnor	390 700	± 19 276	130,00	140,60	145,10	± 1,17
		Män	806 600	± 24 837	147,10	154,00	160,50	± 1,05
		Totalt	1 197 200	± 33 431	142,50	150,40	156,30	± 0,89
413	Lager- och transportassistenter m.fl.	Kvinnor	7 700	± 1 142	135,70	142,90	148,20	± 2,57
		Män	33 000	± 3 735	140,30	149,10	154,80	± 2,09
		Totalt	40 700	± 4 431	139,50	148,00	153,70	± 1,85
419	Övrig kontorspersonal	Kvinnor	4 600	± 1 782	129,70	130,50	135,40	± 12,75
		Män	..	..	144,40	145,80	151,10	± 8,08
		Totalt	7 000	± 2 236	134,60	135,50	140,60	± 10,39
421	Kassapersonal m.fl.	Kvinnor	11 400	± 3 180	125,30	149,30	151,40	± 6,41
		Män	2 800	± 888	121,40	141,90	145,40	± 10,44
		Totalt	14 100	± 3 828	124,60	147,90	150,20	± 6,39
422	Kundinformatörer	Kvinnor	6 200	± 1 758	126,00	131,30	137,60	± 5,76
		Män	2 600	± 891	128,60	138,10	145,10	± 6,65
		Totalt	8 700	± 2 316	126,80	133,30	139,80	± 5,11
512	Storhushålls- och restaurangpersonal	Kvinnor	17 100	± 5 200	128,30	132,60	138,70	± 4,54
		Män	17 000	± 4 027	133,60	138,70	146,00	± 5,03
		Totalt	34 100	± 7 917	131,20	135,90	142,70	± 3,87
513	Vård- och omsorgspersonal m.fl.	Kvinnor	38 900	± 4 621	131,90	143,80	149,10	± 2,32
		Män	13 800	± 2 442	131,30	144,30	149,60	± 2,40
		Totalt	52 700	± 6 629	131,80	143,90	149,20	± 2,14
514	Frisörer och annan servicepersonal (personliga tjänster)	Kvinnor	6 100	± 1 484	134,00	136,70	141,90	± 5,17
		Män	..	..	134,40	137,30	144,60	± 8,54
		Totalt	6 600	± 1 533	134,00	136,80	142,00	± 4,93
515	Säkerhetspersonal	Kvinnor	4 000	± 418	140,90	151,70	157,50	± 0,63
		Män	12 000	± 1 307	145,80	160,30	166,40	± 5,22
		Totalt	16 000	± 1 605	144,60	158,20	164,20	± 4,05
522	Försäljare, detaljhandel; demonstratörer m.fl.	Kvinnor	109 200	± 14 762	131,10	151,90	154,30	± 2,31
		Män	51 000	± 7 703	134,40	150,30	154,50	± 3,14
		Totalt	160 200	± 18 853	132,30	151,40	154,30	± 1,94

- 1) Vid jämförelser med tidigare år kan skattingarna för vissa grupper ha ändrats kraftigt p.g.a. strukturella förändringar och/eller rotation i urvalet.
- 2) Endast ett urval av yrkesgrupper ingår i tabellen. För fler grupper se Statistikdatabasen: [www.scb.se/AM0103](http://www.scb.se/AM0103).

**3. forts**

SSYK	Yrkesgrupp	Kön	Antal	95% KI för Antal	Tid-och prestat- ions- lön	Lön för arbetad tid	Totallön	95% KI för Totallön
611	Växtodlare inom jordbruk och trädgård	Kvinnor	2 300 ±	447	131,40	131,70	136,50	± 3,29
		Män	6 600 ±	1 522	134,40	134,80	139,70	± 2,61
		Totalt	8 900 ±	1 744	133,60	134,00	138,90	± 2,24
612	Djuruppfödare och djurskötare	Kvinnor	..	..	120,60	123,10	126,40	± 6,30
		Män	..	..	123,20	125,80	128,90	± 7,92
		Totalt	6 400 ±	2 291	121,70	124,10	127,50	± 5,14
614	Skogsbrukare	Kvinnor	100 ±	32	134,60	148,60	154,00	± 0,73
		Män	..	..	139,10	144,00	148,70	± 11,47
		Totalt	..	..	138,90	144,20	148,90	± 11,02
711	Gruv- och bergarbetare, stenhuggare	Kvinnor	200 ±	21	190,30	217,40	226,20	± 5,98
		Män	2 400 ±	469	195,10	221,70	230,70	± 17,95
		Totalt	2 600 ±	481	194,70	221,30	230,30	± 16,76
712	Byggnads- och anläggningsarbetare m.fl.	Kvinnor	..	..	144,70	146,00	150,70	± 9,29
		Män	81 400 ±	14 377	164,50	165,80	172,00	± 3,98
		Totalt	83 000 ±	14 908	164,10	165,50	171,50	± 3,98
713	Byggnadshantverkare m.fl.	Kvinnor	..	..	132,20	133,30	138,90	± 7,25
		Män	60 300 ±	11 535	157,10	157,60	165,00	± 5,46
		Totalt	64 200 ±	11 801	155,60	156,20	163,50	± 5,38
714	Målare, lackerare, skorstensfejare m.fl.	Kvinnor	..	..	129,70	133,40	137,50	± 6,23
		Män	..	..	147,00	149,40	154,30	± 6,10
		Totalt	..	..	145,30	147,80	152,60	± 4,87
721	Gjutare, svetsare, plåtslagare m.fl.	Kvinnor	..	..	134,20	136,80	142,40	± 8,44
		Män	22 300 ±	5 110	154,00	157,00	163,30	± 3,33
		Totalt	23 000 ±	5 161	153,30	156,40	162,60	± 3,31
722	Smeder, verktygsmakare m.fl.	Kvinnor	..	..	139,80	144,30	150,00	± 9,28
		Män	5 800 ±	1 540	156,40	161,80	168,70	± 6,05
		Totalt	6 200 ±	1 585	155,40	160,60	167,50	± 5,94
723	Maskin- och motorreparatörer	Kvinnor	800 ±	193	142,40	148,20	154,70	± 6,18
		Män	42 800 ±	5 609	151,50	154,60	162,70	± 3,62
		Totalt	43 600 ±	5 615	151,30	154,50	162,50	± 3,55
724	Elmontörer, tele- och elektronikreparatörer m.fl.	Kvinnor	1 000 ±	298	134,40	142,10	151,20	± 6,99
		Män	18 700 ±	5 166	156,70	160,40	172,40	± 7,40
		Totalt	19 700 ±	5 268	155,70	159,50	171,40	± 7,03

**3. forts**

SSYK	Yrkesgrupp	Kön	Antal	95% KI för Antal	Tid- och prestat- ions- lön	Lön för arbetad tid	Totallön	95% KI för Totallön
731	Finmekaniker m.fl.	Kvinnor	..	..	..	..	..	..
		Män	..	..	150,80	153,40	162,00	± 8,31
		Totalt	..	..	142,30	144,30	152,10	± 15,29
732	Drejare, glashyttarbetare, dekorat- ionsmålare m.fl.	Kvinnor	..	..	..	..	..	..
		Män	..	..	..	..	..	..
		Totalt	..	..	132,50	133,80	137,90	± 11,40
734	Grafiker m.fl.	Kvinnor	900 ±	306	143,00	143,80	149,70	± 5,21
		Män	1 300 ±	318	146,40	148,60	154,60	± 5,49
		Totalt	2 200 ±	507	145,00	146,60	152,60	± 4,85
741	Slaktare, bagare, konditorer m.fl.	Kvinnor	..	..	140,60	146,60	153,30	± 10,75
		Män	..	..	138,90	142,60	148,30	± 10,23
		Totalt	6 400 ±	2 411	139,20	143,30	149,10	± 8,91
742	Möbelsnickare, modellsnickare m.fl.	Kvinnor	..	..	..	..	..	..
		Män	..	..	146,80	148,30	154,40	± 6,23
		Totalt	..	..	144,70	146,10	152,10	± 6,82
743	Skräddare, tillskärare, tapetserare m.fl.	Kvinnor	900 ±	316	127,60	128,50	133,60	± 6,06
		Män	..	..	127,30	127,60	131,80	± 16,64
		Totalt	..	..	127,40	128,10	132,80	± 8,42
811	Malmförädlingsoperatörer, brunnbor- rare m.fl.	Kvinnor	..	..	..	..	..	..
		Män	900 ±	292	171,80	198,50	206,30	± 15,28
		Totalt	1 000 ±	313	172,10	199,40	207,20	± 14,86
812	Processoperatörer vid stål- och metall- verk	Kvinnor	1 700 ±	125	156,20	181,10	187,80	± 3,38
		Män	11 400 ±	1 162	160,20	181,10	188,40	± 3,30
		Totalt	13 100 ±	1 239	159,70	181,10	188,30	± 3,16
813	Processoperatörer, glas- och kera- miska produkter	Kvinnor	..	..	134,30	143,80	149,40	± 12,00
		Män	1 100 ±	421	142,20	158,50	164,50	± 9,16
		Totalt	1 500 ±	557	140,40	155,20	161,10	± 9,83
814	Processoperatörer, trä- och pappersin- dustri	Kvinnor	1 600 ±	162	151,20	184,40	191,10	± 2,37
		Män	12 600 ±	1 483	155,00	184,80	192,00	± 4,58
		Totalt	14 200 ±	1 564	154,60	184,80	191,90	± 4,22
815	Processoperatörer, kemisk basindustri	Kvinnor	700 ±	60	154,50	182,20	189,90	± 4,25
		Män	4 200 ±	539	165,50	197,00	205,70	± 4,82
		Totalt	4 900 ±	586	164,00	195,00	203,60	± 4,52



**3. forts**

SSYK	Yrkesgrupp	Kön	Antal	95% KI för Antal	Tid- och prestat- ions- lön	Lön för arbetad tid	Totallön	95% KI för Totallön
816	Driftmaskinister m.fl.	Kvinnor	500 ±	94	173,00	190,30	198,30	± 10,26
		Män	3 500 ±	505	173,10	184,10	194,50	± 4,83
		Totalt	4 100 ±	575	173,10	184,90	194,90	± 5,28
817	Industrirobotoperatörer	Kvinnor	..	..	..	..	..	..
		Män	700 ±	105	163,60	179,90	188,20	± 3,78
		Totalt	800 ±	116	162,40	178,00	186,20	± 3,44
821	Maskinoperatörer, metall- och mineral- behandling	Kvinnor	..	..	134,90	143,70	149,30	± 12,26
		Män	35 000 ±	4 390	147,20	156,20	162,20	± 4,02
		Totalt	39 600 ±	5 631	145,90	154,80	160,80	± 4,67
822	Maskinoperatörer, kemisk-teknisk industri	Kvinnor	2 600 ±	490	143,10	159,60	165,80	± 3,24
		Män	6 600 ±	2 159	155,10	166,30	173,50	± 8,07
		Totalt	9 300 ±	2 268	151,80	164,50	171,40	± 6,32
823	Maskinoperatörer, gummi- och plastin- dustri	Kvinnor	2 500 ±	463	137,10	150,70	156,70	± 4,25
		Män	7 400 ±	1 335	145,40	157,70	164,30	± 3,10
		Totalt	9 900 ±	1 488	143,40	156,10	162,50	± 2,73
824	Maskinoperatörer, trävaruindustri	Kvinnor	1 300 ±	385	141,60	150,50	155,80	± 4,25
		Män	7 300 ±	1 460	142,50	151,20	157,30	± 2,96
		Totalt	8 700 ±	1 637	142,30	151,10	157,10	± 2,95
825	Maskinoperatörer, grafisk industri, pappersvaruindustri	Kvinnor	1 500 ±	312	137,00	147,90	153,40	± 5,19
		Män	6 800 ±	846	153,70	169,10	175,60	± 2,86
		Totalt	8 300 ±	1 008	150,80	165,50	171,80	± 3,00
826	Maskinoperatörer, textil-, skinn- och läderindustri	Kvinnor	..	..	126,30	128,60	133,20	± 2,98
		Män	1 800 ±	363	134,30	142,00	147,40	± 4,63
		Totalt	4 700 ±	1 405	129,60	134,20	139,20	± 3,30
827	Maskinoperatörer, livsmedelsindustri m.m.	Kvinnor	5 400 ±	936	135,00	147,90	153,30	± 2,97
		Män	9 900 ±	1 611	137,40	151,40	157,40	± 3,61
		Totalt	15 300 ±	2 117	136,60	150,20	156,00	± 2,96
828	Montörer	Kvinnor	8 100 ±	980	138,20	142,70	149,40	± 1,80
		Män	29 000 ±	3 435	147,20	151,60	158,90	± 1,58
		Totalt	37 100 ±	3 816	145,30	149,80	156,90	± 1,49
829	Övriga maskinoperatörer och montörer	Kvinnor	6 400 ±	933	139,10	149,20	155,10	± 3,29
		Män	20 600 ±	2 982	146,80	156,70	164,20	± 3,21
		Totalt	27 000 ±	3 497	145,10	155,00	162,20	± 3,15

**3. forts**

SSYK	Yrkesgrupp	Kön	Antal	95% KI för Antal	Tid- och prestat- ions- lön	Lön för arbetad tid	Totallön	95% KI för Totallön
831	Lokförare m.fl.	Kvinnor	..	..	..	..	..	..
		Män	..	..	..	..	..	..
		Totalt	..	..	..	..	..	..
832	Fordonsförare	Kvinnor	7 300	± 1 890	137,20	143,80	149,20	± 4,74
		Män	81 500	± 12 116	141,60	149,30	154,50	± 3,80
		Totalt	88 800	± 12 764	141,30	148,90	154,20	± 3,78
833	Maskinförare	Kvinnor	1 300	± 160	146,40	161,80	168,30	± 3,29
		Män	24 000	± 5 328	147,50	154,00	159,90	± 2,06
		Totalt	25 300	± 5 348	147,40	154,30	160,30	± 2,02
912	Städare m.fl.	Kvinnor	45 800	± 5 190	120,30	122,20	126,80	± 1,64
		Män	14 800	± 2 668	122,50	129,70	134,50	± 3,33
		Totalt	60 700	± 6 794	120,80	124,20	128,80	± 1,60
913	Köks- och restaurangbiträden	Kvinnor	29 700	± 5 858	116,20	122,00	127,70	± 4,28
		Män	21 700	± 5 090	116,00	121,90	127,50	± 3,69
		Totalt	51 500	± 9 248	116,10	121,90	127,60	± 3,27
914	Tidningsdistributörer, vaktmästare m.fl.	Kvinnor	..	..	127,20	134,40	139,20	± 14,91
		Män	9 100	± 983	132,10	140,00	145,80	± 4,30
		Totalt	13 300	± 2 998	130,90	138,70	144,20	± 5,57
915	Renhållnings- och återvinningsarbetare	Kvinnor	..	..	134,80	139,60	144,30	± 6,43
		Män	6 900	± 2 499	143,70	146,10	152,50	± 4,12
		Totalt	7 700	± 2 571	143,10	145,70	151,90	± 3,77
919	Övrigt servicearbete utan krav på särskild yrkesutbildn	Kvinnor	..	..	..	..	..	..
		Män	16 100	± 1 855	123,00	126,50	131,70	± 1,18
		Totalt	26 300	± 2 029	121,00	124,20	129,30	± 0,78
921	Medhjälpare inom jordbruk, trädgård, skogsbruk och fisk	Kvinnor	..	..	116,10	118,60	123,50	± 8,49
		Män	..	..	121,30	121,60	125,10	± 3,97
		Totalt	..	..	119,70	120,70	124,60	± 4,64
931	Grovarbetare inom bygg och anläggning	Kvinnor	..	..	..	..	..	..
		Män	..	..	155,60	156,70	162,80	± 7,22
		Totalt	..	..	155,20	156,40	162,50	± 7,11
932	Handpaketerare och andra fabriksarbetare	Kvinnor	6 000	± 1 051	132,20	139,00	144,30	± 2,15
		Män	14 300	± 2 010	137,10	145,30	150,90	± 2,56
		Totalt	20 400	± 2 659	135,80	143,60	149,10	± 2,07

**3. forts**

SSYK	Yrkesgrupp	Kön	Antal	95% KI för Antal	Tid- och prestat- ions- lön	Lön för arbetad tid	Totallön	95% KI för Totallön
933	Godshanterare, expressbud m.fl.	Kvinnor	1 300 ±	411	148,30	155,10	162,00	± 16,15
		Män	10 400 ±	3 615	156,30	167,10	175,10	± 21,70
		Totalt	11 700 ±	3 886	155,50	165,90	173,80	± 20,99
999	Yrke okänt	Kvinnor	..	..	120,00	123,90	129,10	± 7,30
		Män	..	..	121,80	129,80	135,30	± 7,26
		Totalt	..	..	121,20	127,80	133,20	± 6,30

#### 4. Privat sektor, arbetare 2013<sup>1</sup>. **Genomsnittlig timlön i kronor efter yrkesgrupp<sup>2</sup> (SSYK), ålder och kön**

4. Private sector, manual workers 2013. Average hourly wages in SEK by occupational group (SSYK), age and sex

SSYK	Yrkesgrupp	Ålder																				
		Samtliga	18-24	25-29	30-34	35-39	40-44	45-49	50-54	55-59	60-64											
Kön	Lönebegrepp																					
	Antal anställda																					
<b>Samtliga</b>																						
Kvinnor	Tid- och prestationslön	130,00	118,50	128,30	131,30	133,40	134,50	136,30	133,20	133,60	133,60											
	Lön för arbetad tid	140,60	133,90	140,80	142,40	141,80	143,30	144,40	140,90	141,90	142,60											
	Totallön	145,10	137,70	145,00	147,30	146,20	148,40	149,30	145,90	146,70	146,70											
	Antal	390 700	104 600	51 600	32 400	36 900	39 400	41 400	34 000	28 400	21 900											
Män	Tid- och prestationslön	147,10	131,20	144,10	147,30	148,50	151,20	153,70	153,40	151,30	150,70											
	Lön för arbetad tid	154,00	139,10	151,50	154,40	155,70	158,20	160,10	159,90	157,10	155,70											
	Totallön	160,50	144,40	157,80	160,80	162,30	165,10	167,20	166,60	164,00	162,10											
	Antal	806 600	135 500	105 600	89 400	79 400	85 200	98 000	83 400	73 400	56 600											
Totalt	Tid- och prestationslön	142,50	126,90	139,80	143,80	144,20	146,50	149,10	148,30	147,00	146,50											
	Lön för arbetad tid	150,40	137,30	148,60	151,70	151,80	154,00	156,00	155,10	153,40	152,50											
	Totallön	156,30	142,10	154,30	157,80	157,80	160,40	162,50	161,40	159,80	158,40											
	Antal	1 197 200	240 000	157 300	121 900	116 300	124 600	139 500	117 500	101 800	78 500											
<b>413 Lager- och transportassistenter m.fl.</b>																						
Kvinnor	Tid- och prestationslön	135,70	126,30	131,40	138,80	135,70	139,70	143,30	141,80	138,00	142,10											
	Lön för arbetad tid	142,90	137,80	138,30	148,00	142,90	145,50	149,30	147,00	141,60	145,40											
	Totallön	148,20	142,80	143,70	153,50	148,10	150,70	155,10	152,40	147,00	151,00											
	Antal	7 700	1 900	..	700	700	700	800	600	..	300											
Män	Tid- och prestationslön	140,30	127,20	138,40	134,20	143,00	146,90	145,90	148,00	145,40	143,40											
	Lön för arbetad tid	149,10	138,20	148,90	145,60	154,20	154,10	153,80	153,20	150,50	148,10											
	Totallön	154,80	142,90	154,60	151,10	160,20	160,20	159,80	159,00	156,30	154,00											
	Antal	33 000	6 100	5 300	4 200	3 300	3 800	3 200	3 100	2 500	1 600											
Totalt	Tid- och prestationslön	139,50	127,00	137,00	134,80	141,80	145,80	145,40	147,10	143,90	143,10											
	Lön för arbetad tid	148,00	138,10	146,90	145,90	152,40	152,80	153,00	152,30	148,80	147,60											
	Totallön	153,70	142,90	152,50	151,40	158,20	158,80	159,00	158,10	154,50	153,50											
	Antal	40 700	8 000	6 700	4 900	4 000	4 500	4 000	3 600	3 100	1 900											

1) Vid jämförelser med tidigare år kan skattningarna för vissa grupper ha ändrats kraftigt p.g.a. strukturella förändringar och/eller rotation i urvalet.

2) Endast ett urval av 30 stora yrkesgrupper ingår i tabellen. För fler grupper se Statistikdatabasen: [www.scb.se/AM0103](http://www.scb.se/AM0103).

## 4. forts

SSYK	Yrkesgrupp	Ålder										
		Samtliga	18-24	25-29	30-34	35-39	40-44	45-49	50-54	55-59	60-64	
Kön	Lönebegrepp											
	Antal anställda											
<b>421</b>	<b>Kassapersonal m.fl.</b>											
Kvinnor	Tid- och prestationslön	125,30	114,00	126,00	129,90	133,10	132,30	132,40	128,70	134,50	134,60	
	Lön för arbetad tid	149,30	136,50	149,00	157,30	160,10	166,40	155,70	148,60	157,10	155,40	
	Totallön	151,40	138,20	151,80	159,00	162,10	169,70	158,20	150,40	160,90	155,70	
	Antal	11 400	4 100	1 800	1 000	..	..	..	400	..	..	
Män	Tid- och prestationslön	121,40	106,20	121,10	128,70	134,60	..	..	..	..	..	
	Lön för arbetad tid	141,90	122,30	135,80	151,10	151,20	..	..	..	..	..	
	Totallön	145,40	126,60	139,40	154,50	155,40	..	..	..	..	..	
	Antal	2 800	..	600	300	200	..	..	..	..	..	
Totalt	Tid- och prestationslön	124,60	112,70	124,70	129,60	133,40	132,10	131,00	129,30	134,90	134,70	
	Lön för arbetad tid	147,90	134,10	145,50	155,90	158,30	164,00	159,70	148,20	156,10	155,10	
	Totallön	150,20	136,20	148,50	158,00	160,80	167,30	161,80	150,30	160,00	155,60	
	Antal	14 100	5 200	2 400	1 200	900	..	..	500	..	..	
<b>512</b>	<b>Storhushålls- och restaurangpersonal</b>											
Kvinnor	Tid- och prestationslön	128,30	117,40	129,00	140,80	131,70	140,70	126,50	121,80	135,90	..	
	Lön för arbetad tid	132,60	123,50	135,30	144,50	134,10	144,80	128,40	123,80	138,50	..	
	Totallön	138,70	128,90	141,80	151,60	140,80	153,10	132,50	130,60	145,10	..	
	Antal	17 100	..	..	..	..	..	..	..	..	..	
Män	Tid- och prestationslön	133,60	119,10	137,00	135,20	137,20	136,60	148,40	136,40	..	..	
	Lön för arbetad tid	138,70	125,40	142,00	139,90	141,70	139,10	152,80	..	..	..	
	Totallön	146,00	131,70	149,30	148,30	147,70	147,20	162,50	..	..	..	
	Antal	17 000	4 200	2 700	2 500	..	..	..	..	..	..	
Totalt	Tid- och prestationslön	131,20	118,20	133,60	137,50	135,20	138,00	134,90	129,90	131,00	146,30	
	Lön för arbetad tid	135,90	124,30	139,10	141,80	138,90	141,10	137,70	136,60	132,90	149,60	
	Totallön	142,70	130,10	146,10	149,70	145,20	149,20	144,00	143,80	139,70	155,80	
	Antal	34 100	10 900	5 600	4 200	3 600	..	..	..	..	..	
<b>513</b>	<b>Vård- och omsorgspersonal m.fl.</b>											
Kvinnor	Tid- och prestationslön	131,90	118,80	125,20	128,70	132,30	134,00	135,10	137,10	137,60	145,20	
	Lön för arbetad tid	143,80	132,70	137,90	142,00	143,00	145,60	146,30	149,70	147,30	155,80	
	Totallön	149,10	136,80	142,50	147,30	148,00	151,30	151,90	155,70	152,70	162,00	
	Antal	38 900	6 400	4 900	3 800	3 900	4 400	4 800	4 200	4 000	2 300	
Män	Tid- och prestationslön	131,30	124,80	126,60	127,60	133,50	135,00	135,70	135,00	131,00	136,60	
	Lön för arbetad tid	144,30	137,10	142,90	142,90	147,30	146,20	147,70	147,00	143,00	147,90	
	Totallön	149,60	142,00	147,60	147,20	153,00	151,40	154,10	152,50	148,20	154,20	
	Antal	13 800	2 400	2 100	..	1 300	1 300	1 900	1 300	1 200	700	
Totalt	Tid- och prestationslön	131,80	120,50	125,60	128,40	132,60	134,30	135,30	136,60	136,10	143,30	
	Lön för arbetad tid	143,90	133,90	139,40	142,30	144,10	145,70	146,60	149,00	146,30	154,00	
	Totallön	149,20	138,30	144,00	147,30	149,30	151,30	152,50	154,80	151,70	160,30	
	Antal	52 700	8 800	6 900	5 400	5 300	5 700	6 700	5 500	5 300	3 100	

## 4. forts

SSYK	Yrkesgrupp	Ålder										
		Samtliga	18-24	25-29	30-34	35-39	40-44	45-49	50-54	55-59	60-64	
Kön	Lönebegrepp											
	Antal anställda											
<b>515</b>	<b>Säkerhetspersonal</b>											
Kvinnor	Tid- och prestationslön	140,90	131,40	138,60	143,70	144,60	144,50	145,10	144,30	144,40	144,10	
	Lön för arbetad tid	151,70	144,60	150,10	153,90	155,00	154,80	154,60	154,30	153,90	151,70	
	Totallön	157,50	150,00	155,80	159,60	160,80	161,10	160,70	160,30	160,00	157,70	
	Antal	4 000	800	800	600	400	400	400	300	200	100	
Män	Tid- och prestationslön	145,80	135,00	142,20	146,90	146,80	148,50	153,30	158,20	149,80	150,40	
	Lön för arbetad tid	160,30	151,40	157,50	160,70	161,00	162,20	165,50	174,50	163,70	162,00	
	Totallön	166,40	156,90	163,40	166,60	167,10	168,40	172,00	181,20	170,10	168,60	
	Antal	12 000	2 200	2 500	1 900	1 500	1 100	1 100	800	600	400	
Totalt	Tid- och prestationslön	144,60	134,10	141,40	146,10	146,30	147,60	151,10	154,90	148,50	148,80	
	Lön för arbetad tid	158,20	149,60	155,80	159,00	159,60	160,40	162,60	169,70	161,50	159,40	
	Totallön	164,20	155,10	161,60	165,00	165,60	166,70	169,00	176,20	167,80	165,80	
	Antal	16 000	3 000	3 300	2 500	1 900	1 400	1 600	1 000	700	500	
<b>522</b>	<b>Försäljare, detaljhandel; demonstratörer m.fl.</b>											
Kvinnor	Tid- och prestationslön	131,10	120,40	129,00	132,40	135,90	138,10	141,80	136,20	139,70	133,10	
	Lön för arbetad tid	151,90	147,60	152,00	155,20	149,20	156,30	155,30	150,40	164,50	152,70	
	Totallön	154,30	149,50	154,30	158,30	151,60	158,80	158,50	153,60	166,30	153,70	
	Antal	109 200	39 900	16 900	7 900	10 500	8 600	9 800	6 200	..	..	
Män	Tid- och prestationslön	134,40	122,20	129,20	139,40	130,60	148,90	146,30	142,50	147,90	147,20	
	Lön för arbetad tid	150,30	146,40	148,70	154,00	145,00	157,20	151,40	156,60	157,80	151,50	
	Totallön	154,50	148,90	152,90	158,70	149,40	162,80	157,10	162,00	162,70	156,50	
	Antal	51 000	18 600	8 500	5 600	4 400	..	..	1 500	1 200	..	
Totalt	Tid- och prestationslön	132,30	121,10	129,00	135,70	134,10	142,60	143,30	137,40	141,80	137,20	
	Lön för arbetad tid	151,40	147,20	150,80	154,60	147,80	156,70	154,00	151,50	162,80	152,40	
	Totallön	154,30	149,30	153,70	158,50	150,90	160,50	158,00	155,20	165,40	154,60	
	Antal	160 200	58 600	25 400	13 500	15 000	14 200	13 400	7 700	5 600	6 900	
<b>611</b>	<b>Växtodlare inom jordbruk och trädgård</b>											
Kvinnor	Tid- och prestationslön	131,40	118,60	137,60	129,60	128,00	128,60	136,60	137,10	130,20	129,70	
	Lön för arbetad tid	131,70	119,10	137,70	129,80	128,20	128,80	136,90	137,40	130,50	130,10	
	Totallön	136,50	122,70	141,30	135,40	132,60	133,70	142,00	143,10	136,40	135,30	
	Antal	2 300	200	..	200	..	..	300	..	200	200	
Män	Tid- och prestationslön	134,40	116,90	128,80	137,20	134,10	139,10	138,60	142,80	133,30	133,40	
	Lön för arbetad tid	134,80	117,90	130,50	137,40	134,50	139,30	139,10	143,00	133,50	133,50	
	Totallön	139,70	120,10	134,80	142,10	139,90	145,00	144,50	148,30	139,30	138,10	
	Antal	6 600	..	..	..	300	..	800	1 000	1 000	1 000	
Totalt	Tid- och prestationslön	133,60	117,30	131,30	134,90	131,50	135,00	138,00	141,50	132,80	133,00	
	Lön för arbetad tid	134,00	118,10	132,50	135,00	131,90	135,20	138,50	141,70	133,10	133,10	
	Totallön	138,90	120,70	136,60	140,00	136,80	140,50	143,80	147,10	138,80	137,80	
	Antal	8 900	..	..	600	600	1 000	1 200	1 300	1 200	1 200	

## 4. forts

SSYK	Yrkesgrupp	Ålder												
		Samtliga	18-24	25-29	30-34	35-39	40-44	45-49	50-54	55-59	60-64			
Kön	Lönebegrepp													
	Antal anställda													
<b>712</b>	<b>Byggnads- och anläggningsarbetare m.fl.</b>													
Kvinnor	Tid- och prestationslön	144,70	..	..	..	..	..	..	..	..	..	..	..	..
	Lön för arbetad tid	146,00	..	..	..	..	..	..	..	..	..	..	..	..
	Totallön	150,70	..	..	..	..	..	..	..	..	..	..	..	..
	Antal	..	..	..	..	..	..	..	..	..	..	..	..	..
Män	Tid- och prestationslön	164,50	151,40	161,90	161,30	168,50	171,20	167,60	170,40	171,40	175,30			
	Lön för arbetad tid	165,80	152,00	163,00	162,20	169,70	172,40	169,80	172,80	173,10	176,20			
	Totallön	172,00	157,00	169,50	168,30	175,60	178,90	175,70	179,50	179,80	183,20			
	Antal	81 400	13 800	12 600	10 000	7 200	6 600	10 100	8 600	6 700	5 800			
Totalt	Tid- och prestationslön	164,10	150,90	161,50	160,70	168,20	170,50	167,60	170,30	171,30	175,30			
	Lön för arbetad tid	165,50	151,50	162,60	161,60	169,40	171,60	169,70	172,70	173,10	176,10			
	Totallön	171,50	156,40	169,10	167,60	175,30	178,10	175,70	179,40	179,80	183,20			
	Antal	83 000	14 100	12 900	10 400	7 300	6 700	10 500	8 700	6 700	5 800			
<b>713</b>	<b>Byggnadshantverkare m.fl.</b>													
Kvinnor	Tid- och prestationslön	132,20	133,90	134,90	135,30	129,80	125,20	138,50	137,50	139,10	129,00			
	Lön för arbetad tid	133,30	135,80	135,70	136,40	130,50	125,60	139,50	139,20	141,40	130,70			
	Totallön	138,90	141,10	141,40	142,30	135,80	130,80	145,50	145,40	147,70	136,20			
	Antal	..	..	..	200	..	..	..	300	300	..			
Män	Tid- och prestationslön	157,10	131,10	163,00	162,60	161,80	160,50	167,60	162,70	156,80	157,30			
	Lön för arbetad tid	157,60	131,70	163,40	162,90	162,30	161,00	168,10	163,30	157,40	157,80			
	Totallön	165,00	137,40	171,00	170,40	170,70	169,20	176,00	171,00	165,40	164,30			
	Antal	60 300	9 500	7 200	..	3 800	5 800	8 200	6 500	6 200	6 000			
Totalt	Tid- och prestationslön	155,60	131,20	162,10	161,90	158,10	155,60	165,80	161,60	156,10	155,90			
	Lön för arbetad tid	156,20	131,80	162,50	162,30	158,60	156,00	166,30	162,30	156,70	156,50			
	Totallön	163,50	137,50	170,20	169,70	166,80	163,80	174,10	170,00	164,60	162,90			
	Antal	64 200	9 900	7 500	..	4 300	6 700	8 800	6 800	6 500	6 300			
<b>714</b>	<b>Målare, lackerare, skorstenfejare m.fl.</b>													
Kvinnor	Tid- och prestationslön	129,70	125,90	..	..	..	..	..	..	..	..			
	Lön för arbetad tid	133,40	128,40	..	..	..	..	..	..	..	..			
	Totallön	137,50	131,50	..	..	..	..	..	..	..	..			
	Antal	..	..	..	..	..	..	..	..	..	..			
Män	Tid- och prestationslön	147,00	131,20	147,70	143,80	149,40	147,70	154,90	156,60	150,20	154,60			
	Lön för arbetad tid	149,40	134,00	149,90	147,40	152,80	150,40	156,70	157,80	151,20	157,30			
	Totallön	154,30	139,00	154,90	152,40	158,50	154,50	161,40	162,40	155,80	163,40			
	Antal	..	..	..	..	..	..	..	..	..	400			
Totalt	Tid- och prestationslön	145,30	129,70	146,60	143,50	149,20	147,10	153,80	155,80	148,40	154,00			
	Lön för arbetad tid	147,80	132,50	149,00	147,40	152,50	149,90	156,00	157,10	149,50	156,80			
	Totallön	152,60	136,90	154,00	152,50	158,20	154,20	160,70	161,80	154,10	162,80			
	Antal	..	..	..	..	..	..	..	..	..	400			

## 4. forts

SSYK	Yrkesgrupp	Ålder												
		Samtliga	18-24	25-29	30-34	35-39	40-44	45-49	50-54	55-59	60-64			
Kön	Lönebegrepp													
	Antal anställda													
<b>721</b>	<b>Gjutare, svetsare, plåtslagare m.fl.</b>													
Kvinnor	Tid- och prestationslön	134,20	..	..	..	..	..	..	..	..	..	..	..	..
	Lön för arbetad tid	136,80	..	..	..	..	..	..	..	..	..	..	..	..
	Totallön	142,40	..	..	..	..	..	..	..	..	..	..	..	..
	Antal	..	..	..	..	..	..	..	..	..	..	..	..	..
Män	Tid- och prestationslön	154,00	134,60	151,20	154,20	158,80	154,60	159,70	157,00	160,70	159,80	160,70	161,20	159,80
	Lön för arbetad tid	157,00	137,30	152,70	159,10	163,00	157,60	163,70	159,00	164,90	161,20	164,90	161,20	161,20
	Totallön	163,30	142,10	159,00	165,00	170,50	163,80	170,80	164,60	171,60	167,80	171,60	167,80	167,80
	Antal	22 300	..	2 900	2 100	2 800	..	2 200	..	1 900	1 800	1 900	1 800	1 800
Totalt	Tid- och prestationslön	153,30	133,90	149,60	154,00	158,70	153,80	158,70	156,90	160,40	159,80	160,40	161,20	159,80
	Lön för arbetad tid	156,40	136,60	151,10	158,80	162,90	156,70	162,60	159,00	164,50	161,20	164,50	161,20	161,20
	Totallön	162,60	141,50	157,30	164,70	170,40	162,80	169,70	164,60	171,20	167,80	171,20	167,80	167,80
	Antal	23 000	..	3 000	2 100	2 800	..	2 400	..	1 900	1 800	1 900	1 800	1 800
<b>722</b>	<b>Smeder, verktygsmakare m.fl.</b>													
Kvinnor	Tid- och prestationslön	139,80	..	..	..	..	..	..	..	..	..	..	..	..
	Lön för arbetad tid	144,30	..	..	..	..	..	..	..	..	..	..	..	..
	Totallön	150,00	..	..	..	..	..	..	..	..	..	..	..	..
	Antal	..	..	..	..	..	..	..	..	..	..	..	..	..
Män	Tid- och prestationslön	156,40	130,10	149,30	153,20	158,70	160,00	159,40	161,30	162,30	160,00	161,30	162,30	160,00
	Lön för arbetad tid	161,80	135,80	155,40	157,40	164,90	166,00	164,90	167,90	166,70	163,40	167,90	166,70	163,40
	Totallön	168,70	141,40	161,60	163,70	172,20	172,90	172,20	175,00	174,40	170,50	175,00	174,40	170,50
	Antal	5 800	..	..	..	700	700	900	700	700	600	700	700	600
Totalt	Tid- och prestationslön	155,40	128,80	148,80	153,20	158,20	158,20	158,70	159,90	161,50	159,30	161,50	162,90	159,30
	Lön för arbetad tid	160,60	134,20	154,90	157,50	164,30	163,70	164,30	166,40	166,00	162,90	166,40	166,00	162,90
	Totallön	167,50	139,60	161,10	163,80	171,50	170,50	171,40	173,40	173,70	169,90	173,40	173,70	169,90
	Antal	6 200	500	..	..	700	..	1 000	800	800	600	800	800	600
<b>723</b>	<b>Maskin- och motorreparatörer</b>													
Kvinnor	Tid- och prestationslön	142,40	..	..	..	..	..	..	..	..	..	..	..	..
	Lön för arbetad tid	148,20	..	..	..	..	..	..	..	..	..	..	..	..
	Totallön	154,70	..	..	..	..	..	..	..	..	..	..	..	..
	Antal	800	..	..	..	..	..	..	..	..	..	..	..	..
Män	Tid- och prestationslön	151,50	128,50	144,40	154,30	159,30	160,20	154,80	158,30	159,30	154,60	158,30	159,30	154,60
	Lön för arbetad tid	154,60	131,90	147,60	157,30	162,40	163,60	158,00	161,30	162,30	157,00	161,30	162,30	157,00
	Totallön	162,70	138,30	155,40	165,60	171,30	172,90	166,30	169,40	170,60	164,90	169,40	170,60	164,90
	Antal	42 800	6 100	5 300	4 100	3 700	4 000	6 300	5 400	4 800	3 100	5 400	4 800	3 100
Totalt	Tid- och prestationslön	151,30	128,50	144,30	154,10	158,70	160,20	154,80	158,10	159,30	154,40	158,10	159,30	154,40
	Lön för arbetad tid	154,50	132,00	147,70	157,30	161,80	163,60	158,00	161,00	162,20	156,70	161,00	162,20	156,70
	Totallön	162,50	138,40	155,50	165,50	170,70	172,80	166,30	169,10	170,50	164,70	169,10	170,50	164,70
	Antal	43 600	6 200	5 400	4 200	3 800	4 100	6 300	5 600	4 800	3 200	5 600	4 800	3 200



## 4. forts

SSYK	Yrkesgrupp	Ålder												
		Samtliga	18-24	25-29	30-34	35-39	40-44	45-49	50-54	55-59	60-64			
Kön	Lönebegrepp													
	Antal anställda													
<b>724</b>	<b>Elmontörer, tele- och elektronikreparatörer m.fl.</b>													
Kvinnor	Tid- och prestationslön	134,40	131,60	..	..	..	..	..	..	..	..	..	..	..
	Lön för arbetad tid	142,10	141,80	..	..	..	..	..	..	..	..	..	..	..
	Totallön	151,20	155,00	..	..	..	..	..	..	..	..	..	..	..
	Antal	1 000	..	..	..	..	..	..	..	..	..	..	..	..
Män	Tid- och prestationslön	156,70	136,30	159,20	152,00	153,10	163,00	168,40	170,10	165,10	152,30			
	Lön för arbetad tid	160,40	141,60	162,00	154,50	156,90	166,20	172,60	174,80	169,10	154,70			
	Totallön	172,40	151,60	174,10	166,70	167,30	178,40	187,40	188,10	183,10	165,50			
	Antal	18 700	2 400	..	..	..	1 900	1 900	1 500	1 500	..			
Totalt	Tid- och prestationslön	155,70	136,00	158,70	151,70	152,50	160,30	166,80	168,70	162,70	151,90			
	Lön för arbetad tid	159,50	141,60	161,60	154,50	156,40	163,70	171,10	173,50	166,80	154,40			
	Totallön	171,40	151,80	173,70	166,70	166,70	175,40	185,60	186,60	180,10	165,20			
	Antal	19 700	2 600	..	..	..	2 100	2 100	1 500	1 600	..			
<b>812</b>	<b>Processoperatörer vid stål- och metallverk</b>													
Kvinnor	Tid- och prestationslön	156,20	138,70	155,00	161,40	159,80	155,30	159,60	158,20	156,20	154,90			
	Lön för arbetad tid	181,10	165,10	187,20	189,90	188,20	175,50	184,00	183,70	178,00	175,90			
	Totallön	187,80	171,60	194,40	197,00	195,40	182,10	190,60	190,30	184,70	182,20			
	Antal	1 700	100	200	100	100	200	300	200	300	200			
Män	Tid- och prestationslön	160,20	143,60	155,30	159,50	161,20	163,70	163,90	162,50	160,20	158,50			
	Lön för arbetad tid	181,10	163,60	179,60	183,30	182,30	185,00	185,20	184,10	178,60	175,50			
	Totallön	188,40	170,60	186,70	190,70	189,50	192,20	192,70	191,40	185,90	182,70			
	Antal	11 400	600	1 000	1 000	1 100	1 400	1 900	1 700	1 600	1 200			
Totalt	Tid- och prestationslön	159,70	142,80	155,30	159,80	161,00	162,70	163,40	162,10	159,70	158,00			
	Lön för arbetad tid	181,10	163,80	180,50	184,10	182,90	183,90	185,00	184,00	178,60	175,60			
	Totallön	188,30	170,70	187,70	191,50	190,10	191,00	192,50	191,30	185,70	182,70			
	Antal	13 100	700	1 200	1 100	1 200	1 600	2 100	1 900	1 900	1 400			
<b>814</b>	<b>Processoperatörer, trä- och pappersindustri</b>													
Kvinnor	Tid- och prestationslön	151,20	..	146,40	151,60	152,90	155,00	151,60	155,90	149,30	..			
	Lön för arbetad tid	184,40	..	180,60	184,60	188,60	185,40	189,40	190,80	178,30	..			
	Totallön	191,10	..	186,80	191,40	195,50	192,20	196,20	198,00	184,70	..			
	Antal	1 600	..	100	100	100	200	300	300	300	..			
Män	Tid- och prestationslön	155,00	137,80	147,40	151,80	156,00	157,70	157,70	156,70	157,10	157,30			
	Lön för arbetad tid	184,80	160,90	174,10	178,50	187,30	189,40	192,10	190,50	186,10	180,80			
	Totallön	192,00	166,30	180,70	185,40	194,60	196,40	199,70	197,60	193,50	188,80			
	Antal	12 600	700	900	1 100	1 200	1 600	2 100	1 800	1 900	1 300			
Totalt	Tid- och prestationslön	154,60	138,00	147,30	151,80	155,70	157,40	157,00	156,60	156,20	156,80			
	Lön för arbetad tid	184,80	161,90	174,80	179,10	187,40	189,00	191,80	190,60	185,10	180,90			
	Totallön	191,90	167,40	181,40	185,90	194,70	195,90	199,30	197,70	192,40	188,80			
	Antal	14 200	800	1 000	1 200	1 300	1 800	2 300	2 100	2 100	1 400			

## 4. forts

SSYK	Yrkesgrupp	Ålder									
		Samtliga	18-24	25-29	30-34	35-39	40-44	45-49	50-54	55-59	60-64
Kön	Lönebegrepp										
	Antal anställda										
<b>821</b>	<b>Maskinoperatörer, metall- och mineralbehandling</b>										
Kvinnor	Tid- och prestationslön	134,90	126,00	141,20	143,00	139,40	141,10	139,30	135,90	138,40	117,10
	Lön för arbetad tid	143,70	138,30	154,90	152,90	150,90	149,90	148,60	143,60	145,10	121,40
	Totallön	149,30	143,40	160,90	158,70	156,60	155,80	154,40	149,40	150,80	126,20
	Antal	..	..	300	300	..	500	800	..	..	..
Män	Tid- och prestationslön	147,20	131,30	146,20	146,90	151,40	146,10	151,50	151,40	152,70	147,90
	Lön för arbetad tid	156,20	140,10	158,50	156,60	160,90	156,00	159,50	159,70	160,40	153,30
	Totallön	162,20	145,00	164,60	162,30	167,20	161,60	165,90	166,30	167,10	159,40
	Antal	35 000	4 000	3 400	3 500	3 400	5 100	5 400	4 100	3 200	2 800
Totalt	Tid- och prestationslön	145,90	130,70	145,80	146,60	150,30	145,70	149,90	149,40	150,50	142,50
	Lön för arbetad tid	154,80	139,90	158,20	156,30	160,00	155,60	158,10	157,70	158,10	147,70
	Totallön	160,80	144,80	164,30	162,10	166,20	161,20	164,40	164,10	164,60	153,60
	Antal	39 600	4 500	3 600	3 800	3 800	5 600	6 100	4 800	3 900	..
<b>822</b>	<b>Maskinoperatörer, kemisk-teknisk industri</b>										
Kvinnor	Tid- och prestationslön	143,10	129,20	137,20	141,50	145,30	146,20	145,60	144,90	142,70	140,70
	Lön för arbetad tid	159,60	150,00	159,10	153,70	161,70	163,40	163,20	162,30	157,00	151,10
	Totallön	165,80	155,40	165,10	159,90	168,20	169,90	169,70	168,50	163,10	157,30
	Antal	2 600	100	200	..	300	400	500	400	300	200
Män	Tid- och prestationslön	155,10	133,40	137,90	156,00	170,50	163,00	155,80	151,60	151,20	148,50
	Lön för arbetad tid	166,30	148,80	151,50	170,10	179,40	173,70	166,40	162,50	161,70	158,00
	Totallön	173,50	154,90	158,00	177,40	187,00	181,50	173,50	169,80	168,50	164,80
	Antal	6 600	500	..	..	..	..	1 000	700	500	400
Totalt	Tid- och prestationslön	151,80	132,50	137,70	152,60	165,40	158,50	152,60	149,40	148,30	145,90
	Lön för arbetad tid	164,50	149,00	153,10	166,20	175,80	170,90	165,40	162,40	160,10	155,80
	Totallön	171,40	155,00	159,50	173,30	183,20	178,40	172,30	169,30	166,60	162,30
	Antal	9 300	600	800	1 000	..	1 500	1 400	1 100	800	500
<b>823</b>	<b>Maskinoperatörer, gummi- och plastindustri</b>										
Kvinnor	Tid- och prestationslön	137,10	124,40	..	..	135,90	139,30	140,10	137,80	139,10	139,30
	Lön för arbetad tid	150,70	140,70	..	..	148,70	153,40	153,50	152,80	150,60	152,40
	Totallön	156,70	145,30	..	..	154,90	159,60	159,90	158,80	157,10	158,30
	Antal	2 500	300	..	..	200	400	400	400	300	200
Män	Tid- och prestationslön	145,40	128,40	138,70	148,60	149,40	147,30	149,00	149,70	146,10	147,80
	Lön för arbetad tid	157,70	143,30	150,90	161,10	159,60	158,80	164,20	162,50	155,90	160,30
	Totallön	164,30	148,60	157,80	167,40	166,60	165,60	171,00	169,40	162,00	167,40
	Antal	7 400	700	1 000	900	1 000	1 000	900	900	700	300
Totalt	Tid- och prestationslön	143,40	127,40	137,70	147,90	147,40	145,20	146,10	146,10	144,40	144,70
	Lön för arbetad tid	156,10	142,60	149,70	160,30	158,00	157,40	160,70	159,60	154,70	157,50
	Totallön	162,50	147,70	156,40	166,70	164,90	164,10	167,40	166,20	160,80	164,10
	Antal	9 900	1 000	1 200	1 000	1 300	1 400	1 300	1 300	1 000	500

## 4. forts

SSYK	Yrkesgrupp	Ålder									
		Samtliga	18-24	25-29	30-34	35-39	40-44	45-49	50-54	55-59	60-64
Kön	Lönebegrepp										
	Antal anställda										
<b>824</b>	<b>Maskinoperatörer, trävaruindustri</b>										
Kvinnor	Tid- och prestationslön	141,60	..	..	..	..	140,20	145,70	140,40	..	..
	Lön för arbetad tid	150,50	..	..	..	..	149,90	153,70	151,20	..	..
	Totallön	155,80	..	..	..	..	155,70	158,30	157,10	..	..
	Antal	1 300	..	..	..	..	200	..	200	..	..
Män	Tid- och prestationslön	142,50	135,10	136,70	140,60	143,20	144,90	146,20	146,10	141,60	144,70
	Lön för arbetad tid	151,20	146,30	146,90	150,20	154,30	152,80	155,20	152,80	150,80	149,30
	Totallön	157,30	152,00	152,60	156,40	160,80	158,80	161,40	159,00	156,90	155,20
	Antal	7 300	600	1 000	700	600	1 000	1 100	1 100	600	600
Totalt	Tid- och prestationslön	142,30	136,60	136,90	140,60	142,90	144,30	146,10	145,30	140,90	144,10
	Lön för arbetad tid	151,10	146,60	147,20	150,40	153,90	152,40	154,90	152,60	149,90	148,90
	Totallön	157,10	151,80	153,00	156,60	160,40	158,40	160,80	158,70	155,90	154,80
	Antal	8 700	700	1 100	800	800	1 200	1 400	1 300	800	700
<b>825</b>	<b>Maskinoperatörer, grafisk industri, pappersvaruindustri</b>										
Kvinnor	Tid- och prestationslön	137,00	..	..	..	..	140,30	139,90	141,40	..	..
	Lön för arbetad tid	147,90	..	..	..	..	150,80	152,00	151,90	..	..
	Totallön	153,40	..	..	..	..	156,40	157,70	157,80	..	..
	Antal	1 500	..	..	..	..	200	200	200	..	..
Män	Tid- och prestationslön	153,70	128,70	138,40	146,70	153,60	154,60	158,30	160,20	160,80	162,30
	Lön för arbetad tid	169,10	146,20	158,60	163,20	170,00	169,30	172,40	177,70	174,80	172,50
	Totallön	175,60	151,40	164,40	169,30	176,60	175,80	179,30	184,50	181,60	179,50
	Antal	6 800	400	500	600	800	1 000	1 200	900	700	600
Totalt	Tid- och prestationslön	150,80	126,40	137,90	145,20	149,50	152,10	155,50	156,80	157,10	158,10
	Lön för arbetad tid	165,50	144,40	157,20	160,40	164,40	166,10	169,30	173,00	170,50	168,00
	Totallön	171,80	149,50	162,90	166,50	170,60	172,40	176,00	179,60	177,10	174,80
	Antal	8 300	600	600	700	1 000	1 200	1 500	1 100	900	700
<b>827</b>	<b>Maskinoperatörer, livsmedelsindustri m.m.</b>										
Kvinnor	Tid- och prestationslön	135,00	124,90	134,60	133,90	135,90	137,10	135,90	136,90	137,50	138,70
	Lön för arbetad tid	147,90	145,70	149,40	144,10	148,30	150,20	148,10	149,30	146,70	149,60
	Totallön	153,30	150,20	153,90	148,70	153,70	155,90	153,70	155,40	152,50	156,20
	Antal	5 400	800	..	600	600	700	800	600	600	200
Män	Tid- och prestationslön	137,40	126,60	135,60	137,10	138,80	139,60	142,10	141,10	142,00	138,40
	Lön för arbetad tid	151,40	143,60	151,00	155,70	151,90	152,20	153,10	153,70	153,60	147,80
	Totallön	157,40	148,80	156,40	161,50	158,40	158,40	159,10	160,50	160,50	154,10
	Antal	9 900	1 600	1 200	1 300	1 300	1 100	1 300	800	800	600
Totalt	Tid- och prestationslön	136,60	126,10	135,30	136,10	138,00	138,80	139,80	139,40	140,20	138,50
	Lön för arbetad tid	150,20	144,20	150,50	152,40	150,90	151,50	151,30	151,80	150,80	148,40
	Totallön	156,00	149,10	155,70	157,80	157,00	157,60	157,10	158,40	157,20	154,70
	Antal	15 300	2 400	1 800	1 900	1 800	1 800	2 100	1 400	1 300	800

## 4. forts

SSYK	Yrkesgrupp	Ålder										
		Samtliga	18-24	25-29	30-34	35-39	40-44	45-49	50-54	55-59	60-64	
Kön	Lönebegrepp											
	Antal anställda											
<b>828</b>	<b>Montörer</b>											
Kvinnor	Tid- och prestationslön	138,20	129,10	137,40	140,80	139,40	141,40	141,70	138,20	137,60	135,30	
	Lön för arbetad tid	142,70	137,70	143,90	145,00	143,10	145,00	145,90	142,20	141,50	138,00	
	Totallön	149,40	149,20	150,80	151,70	149,20	151,00	152,20	148,30	147,60	144,10	
	Antal	8 100	900	600	600	900	1 100	1 200	1 000	1 000	800	
Män	Tid- och prestationslön	147,20	131,40	141,60	147,50	152,00	152,90	152,60	152,50	150,10	148,80	
	Lön för arbetad tid	151,60	137,10	147,90	152,10	157,30	156,90	156,30	156,10	153,00	151,20	
	Totallön	158,90	144,90	155,40	159,80	164,70	164,30	163,20	163,00	159,70	157,30	
	Antal	29 000	4 500	3 200	3 300	3 100	3 700	4 000	3 000	2 400	1 900	
Totalt	Tid- och prestationslön	145,30	131,10	141,00	146,50	149,50	150,20	150,20	149,00	146,60	145,00	
	Lön för arbetad tid	149,80	137,20	147,30	151,20	154,40	154,20	153,90	152,80	149,80	147,50	
	Totallön	156,90	145,50	154,70	158,70	161,50	161,20	160,70	159,50	156,30	153,60	
	Antal	37 100	5 400	3 800	3 800	4 000	4 800	5 300	4 000	3 400	2 700	
<b>829</b>	<b>Övriga maskinoperatörer och montörer</b>											
Kvinnor	Tid- och prestationslön	139,10	119,90	130,90	135,90	139,80	144,50	147,60	145,80	143,90	142,60	
	Lön för arbetad tid	149,20	134,80	144,50	146,10	149,40	155,30	156,70	154,90	150,80	148,00	
	Totallön	155,10	141,20	149,90	151,80	155,10	161,30	162,70	160,80	156,40	153,70	
	Antal	6 400	1 000	700	500	500	700	1 000	900	700	400	
Män	Tid- och prestationslön	146,80	123,10	136,30	142,40	149,00	155,20	156,40	156,20	156,10	152,90	
	Lön för arbetad tid	156,70	138,50	149,40	153,70	158,10	164,10	165,30	165,30	162,00	157,10	
	Totallön	164,20	144,10	155,40	160,60	166,10	171,80	172,90	173,10	171,10	167,90	
	Antal	20 600	3 200	2 400	2 000	2 000	2 300	2 900	2 200	2 100	1 300	
Totalt	Tid- och prestationslön	145,10	122,40	135,20	141,30	147,30	152,80	154,30	153,40	153,20	150,60	
	Lön för arbetad tid	155,00	137,70	148,40	152,30	156,50	162,10	163,20	162,40	159,40	155,10	
	Totallön	162,20	143,50	154,30	159,10	164,10	169,50	170,40	169,70	167,60	164,70	
	Antal	27 000	4 200	3 100	2 500	2 500	3 000	3 900	3 000	2 900	1 800	
<b>832</b>	<b>Fordonsförare</b>											
Kvinnor	Tid- och prestationslön	137,20	139,60	138,10	134,30	133,60	139,60	141,10	136,80	131,90	142,40	
	Lön för arbetad tid	143,80	146,20	146,20	140,20	140,30	144,80	147,60	141,90	139,90	148,20	
	Totallön	149,20	151,90	152,00	146,10	146,00	150,50	152,60	146,60	145,30	153,80	
	Antal	7 300	..	700	500	600	600	900	..	..	..	
Män	Tid- och prestationslön	141,60	137,90	140,50	144,10	140,80	144,60	142,60	142,10	141,50	139,40	
	Lön för arbetad tid	149,30	146,50	148,80	152,60	148,40	153,30	149,30	148,70	148,60	147,70	
	Totallön	154,50	151,70	153,70	158,40	153,80	158,90	155,30	153,60	153,90	152,20	
	Antal	81 500	7 000	9 400	6 700	7 900	8 500	11 600	11 600	10 100	8 700	
Totalt	Tid- och prestationslön	141,30	138,10	140,40	143,60	140,40	144,30	142,50	141,70	140,60	139,50	
	Lön för arbetad tid	148,90	146,50	148,60	151,90	147,80	152,80	149,10	148,20	147,80	147,70	
	Totallön	154,20	151,70	153,60	157,70	153,30	158,40	155,10	153,10	153,20	152,30	
	Antal	88 800	7 900	10 100	7 200	8 500	9 100	12 500	13 000	11 200	9 200	

## 4. forts

SSYK	Yrkesgrupp	Ålder										
		Samtliga	18-24	25-29	30-34	35-39	40-44	45-49	50-54	55-59	60-64	
Kön	Lönebegrepp											
	Antal anställda											
<b>833</b>	<b>Maskinförare</b>											
Kvinnor	Tid- och prestationslön	146,40	131,60	141,50	..	..	151,80	153,00	..	..	..	
	Lön för arbetad tid	161,80	149,60	161,80	..	..	168,00	168,10	..	..	..	
	Totallön	168,30	155,10	167,80	..	..	176,20	174,40	..	..	..	
	Antal	1 300	200	200	..	..	100	200	..	..	..	
Män	Tid- och prestationslön	147,50	135,40	143,50	148,10	150,80	153,10	150,70	151,60	149,60	153,00	
	Lön för arbetad tid	154,00	139,00	149,30	154,50	156,10	163,90	161,30	158,40	155,30	159,10	
	Totallön	159,90	143,70	155,20	160,10	162,20	170,30	167,50	164,60	162,30	165,30	
	Antal	24 000	..	2 900	..	..	..	2 000	2 100	..	1 700	
Totalt	Tid- och prestationslön	147,40	135,30	143,40	148,30	150,90	153,00	150,90	151,20	149,70	152,90	
	Lön för arbetad tid	154,30	139,50	149,90	155,00	156,40	164,10	161,70	158,20	155,60	159,20	
	Totallön	160,30	144,20	155,90	160,60	162,60	170,50	168,00	164,40	162,60	165,40	
	Antal	25 300	..	3 100	..	..	..	2 200	2 300	..	1 700	
<b>912</b>	<b>Städare m.fl.</b>											
Kvinnor	Tid- och prestationslön	120,30	111,90	118,10	117,70	120,50	121,80	121,10	123,30	123,20	124,90	
	Lön för arbetad tid	122,20	115,50	120,10	120,80	122,10	123,40	122,80	124,60	124,80	126,00	
	Totallön	126,80	119,50	124,90	125,50	126,40	128,30	127,40	129,10	129,20	130,80	
	Antal	45 800	7 200	4 000	4 700	5 600	5 700	5 100	5 400	4 500	3 700	
Män	Tid- och prestationslön	122,50	120,80	118,50	122,00	120,60	122,70	123,20	125,70	127,20	127,50	
	Lön för arbetad tid	129,70	128,30	127,90	132,00	126,50	133,80	128,50	129,70	131,00	130,80	
	Totallön	134,50	132,10	132,50	137,20	131,30	138,80	133,70	134,20	136,20	136,20	
	Antal	14 800	2 400	1 700	1 900	2 400	2 000	1 500	1 300	1 100	600	
Totalt	Tid- och prestationslön	120,80	114,20	118,30	119,00	120,50	122,10	121,70	123,80	124,00	125,30	
	Lön för arbetad tid	124,20	118,80	122,60	124,30	123,50	126,40	124,20	125,70	126,00	126,70	
	Totallön	128,80	122,80	127,40	129,10	128,00	131,40	128,90	130,20	130,70	131,60	
	Antal	60 700	9 600	5 700	6 500	8 100	7 700	6 600	6 700	5 600	4 200	
<b>913</b>	<b>Köks- och restaurangbiträden</b>											
Kvinnor	Tid- och prestationslön	116,20	107,00	118,30	123,00	131,70	124,50	125,40	124,50	117,90	111,30	
	Lön för arbetad tid	122,00	114,50	123,10	130,00	..	127,60	130,30	127,20	119,50	112,80	
	Totallön	127,70	120,30	127,80	135,80	..	133,80	136,80	135,00	123,40	118,30	
	Antal	29 700	15 900	4 000	1 400	..	..	..	900	..	..	
Män	Tid- och prestationslön	116,00	110,60	117,70	120,10	112,60	121,20	117,50	129,00	119,60	..	
	Lön för arbetad tid	121,90	119,80	123,60	125,00	116,80	123,30	120,20	133,10	122,00	..	
	Totallön	127,50	125,30	129,70	130,60	121,30	128,60	125,90	140,70	131,20	..	
	Antal	21 700	9 300	3 300	..	..	..	..	300	..	..	
Totalt	Tid- och prestationslön	116,10	108,40	118,00	120,80	121,00	123,30	122,40	125,70	118,30	113,60	
	Lön för arbetad tid	121,90	116,50	123,40	126,20	127,70	126,00	126,40	128,80	120,10	115,40	
	Totallön	127,60	122,20	128,70	131,80	132,90	131,90	132,70	136,60	125,30	121,20	
	Antal	51 500	25 300	7 400	4 800	4 100	..	..	1 200	..	..	

## 4. forts

SSYK	Yrkesgrupp	Ålder												
		Samtliga	18-24	25-29	30-34	35-39	40-44	45-49	50-54	55-59	60-64			
Kön	Lönebegrepp													
	Antal anställda													
<b>932</b>	<b>Handpakterare och andra fabriksarbetare</b>													
Kvinnor	Tid- och prestationslön	132,20	121,70	129,80	131,10	132,40	135,20	136,70	135,60	134,10	134,60			
	Lön för arbetad tid	139,00	131,90	135,80	139,70	138,40	142,40	143,10	141,10	140,50	138,80			
	Totallön	144,30	136,20	140,70	144,90	143,90	147,90	148,80	146,70	146,00	144,40			
	Antal	6 000	1 100	700	400	600	700	900	700	600	400			
Män	Tid- och prestationslön	137,10	124,80	133,60	138,30	136,60	141,70	142,50	144,30	143,10	141,50			
	Lön för arbetad tid	145,30	132,70	142,70	148,80	145,90	149,20	149,60	153,20	150,00	146,70			
	Totallön	150,90	137,20	148,00	154,30	151,50	155,00	155,60	159,30	156,00	152,50			
	Antal	14 300	2 900	1 900	1 600	1 600	1 500	1 700	1 300	1 100	800			
Totalt	Tid- och prestationslön	135,80	124,10	132,70	137,00	135,50	139,80	140,70	141,50	140,30	139,20			
	Lön för arbetad tid	143,60	132,50	141,00	147,10	143,80	147,20	147,60	149,30	147,00	144,10			
	Totallön	149,10	137,00	146,20	152,60	149,50	152,90	153,50	155,30	152,90	149,80			
	Antal	20 400	4 000	2 600	2 000	2 200	2 200	2 600	2 000	1 600	1 200			
<b>933</b>	<b>Godshanterare, expressbud m.fl.</b>													
Kvinnor	Tid- och prestationslön	148,30	129,40	152,80	..	..	147,30	154,10	..	..	..			
	Lön för arbetad tid	155,10	140,20	159,80	..	..	154,10	160,60	..	..	..			
	Totallön	162,00	145,30	166,20	..	..	161,90	168,90	..	..	..			
	Antal	1 300	300	..	..	..	100	200	..	..	..			
Män	Tid- och prestationslön	156,30	133,70	146,40	155,60	163,90	164,40	169,20	167,00	..	172,50			
	Lön för arbetad tid	167,10	145,50	156,60	168,00	177,40	175,80	181,00	178,40	..	183,60			
	Totallön	175,10	150,90	162,90	175,30	185,40	184,10	190,10	188,60	..	194,60			
	Antal	10 400	1 600	1 300	1 100	1 000	1 000	..	..	..	..			
Totalt	Tid- och prestationslön	155,50	133,10	147,20	156,20	163,00	162,20	167,10	165,50	..	170,50			
	Lön för arbetad tid	165,90	144,80	157,00	168,00	175,70	173,10	178,20	176,50	..	181,10			
	Totallön	173,80	150,10	163,30	175,40	183,50	181,20	187,20	186,40	..	191,70			
	Antal	11 700	1 900	1 500	1 200	1 200	1 100	..	1 000	..	..			

## 5. Privat sektor, arbetare 2013<sup>1</sup>. **Genomsnittlig timlön i kronor efter yrkesgrupp<sup>2</sup> (SSYK), region<sup>3</sup> och kön**

5. Private sector, manual workers 2013. Average hourly wages in SEK by occupational group (SSYK), region and sex

SSYK	Yrkesgrupp	Region								
		Samtliga	1	2	3	4	5	6	7	8
Kön	Lönebegrepp									
	Antal anställda									
<b>Samtliga</b>										
Kvinnor	Tid- och prestationslön	130,00	129,50	129,10	129,40	129,40	131,20	132,00	129,60	131,00
	Lön för arbetad tid	140,60	140,10	140,90	138,90	138,80	142,10	141,60	138,20	143,30
	Totallön	145,10	144,70	145,70	143,60	143,20	146,40	146,30	142,50	147,90
	Antal	390 700	99 000	68 800	38 700	45 000	81 900	28 400	11 400	17 500
Män	Tid- och prestationslön	147,10	147,50	144,70	144,30	150,50	147,80	145,60	146,00	152,00
	Lön för arbetad tid	154,00	154,10	152,90	149,70	156,40	154,00	153,70	153,00	161,40
	Totallön	160,50	160,50	159,50	156,00	163,00	160,40	159,80	159,40	168,10
	Antal	806 600	151 200	138 900	89 800	113 100	163 900	74 300	31 600	43 600
Totalt	Tid- och prestationslön	142,50	141,50	140,50	140,60	145,50	143,10	142,40	142,40	147,20
	Lön för arbetad tid	150,40	149,40	149,60	147,00	152,20	150,70	150,90	149,70	157,30
	Totallön	156,30	155,20	155,80	152,90	158,30	156,40	156,60	155,70	163,40
	Antal	1 197 200	250 300	207 700	128 500	158 000	245 800	102 700	43 000	61 100
<b>413 Lager- och transportassistenter m.fl.</b>										
Kvinnor	Tid- och prestationslön	135,70	132,80	136,20	134,60	137,90	135,40	132,90	..	..
	Lön för arbetad tid	142,90	145,40	145,40	138,50	144,40	141,00	142,40	..	..
	Totallön	148,20	149,10	150,80	143,70	149,50	146,70	147,70	..	..
	Antal	7 700	600	2 000	..	..	2 300	..	..	..
Män	Tid- och prestationslön	140,30	138,60	138,60	139,50	135,80	145,00	137,80	141,40	143,50
	Lön för arbetad tid	149,10	151,30	151,40	146,00	146,90	149,50	146,30	147,90	147,80
	Totallön	154,80	156,30	157,00	151,90	152,40	155,60	151,70	154,00	153,90
	Antal	33 000	4 100	7 500	3 200	5 200	9 300	2 600	400	700
Totalt	Tid- och prestationslön	139,50	137,90	138,20	138,40	136,20	143,40	136,90	141,50	143,80
	Lön för arbetad tid	148,00	150,60	150,30	144,30	146,50	148,00	145,60	148,20	148,10
	Totallön	153,70	155,40	155,80	150,00	151,90	154,00	151,00	154,20	154,20
	Antal	40 700	4 800	9 500	4 100	6 300	11 500	3 200	500	800

1) Vid jämförelser med tidigare år kan skattningarna för vissa grupper ha ändrats kraftigt p.g.a. strukturella förändringar och/eller rotation i urvalet.

2) Endast ett urval av 30 stora yrkesgrupper ingår i tabellen. För fler grupper se Statistikdatabasen: [www.scb.se/AM0103](http://www.scb.se/AM0103).

3) Regionerna är indelade enligt följande: 1: Stockholms län, 2: Södermanlands, Uppsala, Västmanlands, Örebro och Östergötlands län, 3: Gotlands, Kalmar, Kronobergs och Jönköpings län, 4: Blekinge och Skåne län, 5: Västra Götalands och Hallands län, 6: Gävleborgs, Dalarnas och Värmlands län, 7: Jämtlands och Västernorrlands län, 8: Norrbottens och Västerbottens län. Kvaliteten på denna variabel kan vara bristfällig, dels p.g.a. att urvalet inte tar hänsyn till region, dels p.g.a. samredovisning, d.v.s. att all personal på företaget redovisas på en region.

## 5. forts

SSYK	Yrkesgrupp	Region								
		Samtliga	1	2	3	4	5	6	7	8
Kön	Lönebegrepp									
	Antal anställda									
<b>421</b>	<b>Kassapersonal m.fl.</b>									
Kvinnor	Tid- och prestationslön	125,30	118,40	133,30	128,40	129,10	124,60	119,30	126,30	126,00
	Lön för arbetad tid	149,30	130,10	164,90	158,40	158,80	153,80	135,90	149,40	143,50
	Totallön	151,40	132,90	165,70	163,20	161,20	154,90	138,80	152,00	145,10
	Antal	11 400	..	..	..	700	..	400	100	..
Män	Tid- och prestationslön	121,40	116,70	122,40	118,60	123,00	126,30	..	..	..
	Lön för arbetad tid	141,90	126,90	146,60	134,80	146,30	157,60	..	..	..
	Totallön	145,40	129,80	153,60	140,40	150,20	159,70	..	..	..
	Antal	2 800	..	..	..	200	..	..	..	..
Totalt	Tid- och prestationslön	124,60	118,00	132,10	126,40	128,10	125,00	119,70	126,50	126,00
	Lön för arbetad tid	147,90	129,30	162,80	153,70	156,70	154,60	136,40	147,40	144,70
	Totallön	150,20	132,20	164,30	158,70	159,30	155,90	139,40	150,60	146,60
	Antal	14 100	..	..	..	900	..	500	200	..
<b>512</b>	<b>Storhushålls- och restaurangpersonal</b>									
Kvinnor	Tid- och prestationslön	128,30	131,00	122,40	..	118,10	133,90	139,00	..	122,10
	Lön för arbetad tid	132,60	135,30	125,00	..	123,50	139,70	144,40	..	126,70
	Totallön	138,70	141,90	130,20	..	128,30	146,50	149,80	..	133,70
	Antal	17 100	..	..	..	..	..	..	..	..
Män	Tid- och prestationslön	133,60	138,20	127,90	..	124,60	130,60	..	..	132,70
	Lön för arbetad tid	138,70	143,80	131,20	..	131,30	134,80	..	..	138,20
	Totallön	146,00	152,00	137,80	..	137,70	140,80	..	..	146,80
	Antal	17 000	..	..	..	..	..	..	..	..
Totalt	Tid- och prestationslön	131,20	135,10	125,10	135,20	121,30	131,80	136,50	..	127,30
	Lön för arbetad tid	135,90	140,20	128,10	136,90	127,30	136,60	142,90	..	132,30
	Totallön	142,70	147,70	134,00	143,50	132,90	142,90	149,00	..	140,10
	Antal	34 100	..	..	..	..	..	..	..	..
<b>513</b>	<b>Vård- och omsorgspersonal m.fl.</b>									
Kvinnor	Tid- och prestationslön	131,90	134,60	127,70	127,80	146,30	128,70	132,60	128,10	129,30
	Lön för arbetad tid	143,80	145,40	140,90	143,10	157,50	138,50	147,50	145,30	141,70
	Totallön	149,10	150,80	146,60	148,90	163,40	142,30	154,50	150,40	144,90
	Antal	38 900	16 000	10 800	..	..	4 700	1 700	..	..
Män	Tid- och prestationslön	131,30	133,90	129,50	127,20	132,40	127,10	129,20	127,90	132,10
	Lön för arbetad tid	144,30	147,70	141,40	146,00	146,10	138,90	144,80	145,50	142,20
	Totallön	149,60	153,10	147,10	153,20	150,90	143,00	151,60	151,40	145,60
	Antal	13 800	..	4 300	..	..	1 400	..	..	..
Totalt	Tid- och prestationslön	131,80	134,50	128,20	127,70	142,50	128,30	131,80	128,10	130,20
	Lön för arbetad tid	143,90	146,00	141,10	143,80	154,40	138,60	146,90	145,30	141,90
	Totallön	149,20	151,40	146,70	150,00	160,00	142,50	153,80	150,60	145,20
	Antal	52 700	21 400	15 100	..	..	6 100	2 200	..	..



## 5. forts

SSYK	Yrkesgrupp	Region								
		Samtliga	1	2	3	4	5	6	7	8
Kön	Lönebegrepp									
	Antal anställda									
<b>515</b>	<b>Säkerhetspersonal</b>									
Kvinnor	Tid- och prestationslön	140,90	140,50	141,60	139,80	141,50	141,60	140,60	..	139,50
	Lön för arbetad tid	151,70	151,10	152,60	149,30	152,30	152,10	153,60	..	154,10
	Totallön	157,50	156,90	158,60	155,30	158,00	157,80	160,00	..	159,00
	Antal	4 000	1 700	500	200	500	700	200	..	..
Män	Tid- och prestationslön	145,80	144,70	143,00	140,60	146,80	144,50	165,90	142,80	143,40
	Lön för arbetad tid	160,30	159,60	157,60	155,60	162,40	158,40	178,70	154,20	158,70
	Totallön	166,40	165,50	163,90	161,20	168,20	164,30	185,90	160,30	165,20
	Antal	12 000	4 400	1 200	..	1 700	2 500	..	..	..
Totalt	Tid- och prestationslön	144,60	143,60	142,60	140,40	145,60	143,90	161,40	142,40	142,50
	Lön för arbetad tid	158,20	157,30	156,20	154,00	160,10	157,00	174,20	153,20	157,70
	Totallön	164,20	163,20	162,50	159,70	165,90	162,90	181,30	159,30	163,90
	Antal	16 000	6 100	1 700	..	2 200	3 100	800	..	..
<b>522</b>	<b>Försäljare, detaljhandel; demonstratörer m.fl.</b>									
Kvinnor	Tid- och prestationslön	131,10	133,70	129,70	130,20	130,50	131,10	132,60	125,70	127,90
	Lön för arbetad tid	151,90	155,70	153,80	151,90	150,80	151,80	146,80	137,40	151,40
	Totallön	154,30	158,10	157,10	153,80	152,70	153,50	150,00	140,10	153,40
	Antal	109 200	27 900	..	..	12 300	26 400	..	..	..
Män	Tid- och prestationslön	134,40	127,40	136,20	135,10	139,60	138,60	134,10	138,50	131,60
	Lön för arbetad tid	150,30	146,40	156,70	148,00	153,60	152,70	145,70	143,60	150,30
	Totallön	154,50	149,70	161,60	151,50	158,70	156,90	150,80	148,90	154,40
	Antal	51 000	..	..	..	7 600	9 600	2 200	..	..
Totalt	Tid- och prestationslön	132,30	131,30	131,80	131,80	134,40	133,40	133,00	131,20	129,50
	Lön för arbetad tid	151,40	152,10	154,70	150,60	152,00	152,10	146,50	140,10	150,90
	Totallön	154,30	154,90	158,60	153,00	155,20	154,60	150,20	143,90	153,80
	Antal	160 200	42 400	..	..	19 900	36 100	9 100	..	..
<b>611</b>	<b>Växtodlare inom jordbruk och trädgård</b>									
Kvinnor	Tid- och prestationslön	131,40	133,80	127,30	132,90	134,50	128,90	130,50	..	..
	Lön för arbetad tid	131,70	133,90	127,60	133,60	134,70	129,10	130,90	..	..
	Totallön	136,50	140,10	132,60	139,00	139,40	133,20	136,20	..	..
	Antal	2 300	..	300	..	700	..	200	..	..
Män	Tid- och prestationslön	134,40	132,10	127,90	133,10	138,90	133,50	137,10	128,50	137,50
	Lön för arbetad tid	134,80	132,80	129,00	133,40	139,00	133,90	137,40	129,00	138,60
	Totallön	139,70	136,80	133,50	138,60	144,30	139,40	141,60	134,80	144,50
	Antal	6 600	..	..	..	..	..	..	100	100
Totalt	Tid- och prestationslön	133,60	132,30	127,80	133,10	137,70	132,10	135,10	127,70	135,70
	Lön för arbetad tid	134,00	133,00	128,60	133,50	137,80	132,50	135,40	128,30	136,50
	Totallön	138,90	137,30	133,20	138,70	142,90	137,50	139,90	134,00	142,20
	Antal	8 900	..	1 000	..	..	..	..	200	200



## 5. forts

SSYK	Yrkesgrupp	Region								
		Samtliga	1	2	3	4	5	6	7	8
Kön	Lönebegrepp									
	Antal anställda									
<b>721</b>	<b>Gjutare, svetsare, plåtslagare m.fl.</b>									
Kvinnor	Tid- och prestationslön	134,20	..	..	..	..	..	..	..	..
	Lön för arbetad tid	136,80	..	..	..	..	..	..	..	..
	Totallön	142,40	..	..	..	..	..	..	..	..
	Antal	..	..	..	..	..	..	..	..	..
Män	Tid- och prestationslön	154,00	158,70	152,90	149,20	154,90	155,50	142,50	159,50	164,60
	Lön för arbetad tid	157,00	158,90	157,40	150,90	155,50	157,60	145,80	170,70	175,50
	Totallön	163,30	163,80	165,70	158,10	161,90	163,70	152,00	173,30	183,00
	Antal	22 300	..	..	..	..	..	..	..	900
Totalt	Tid- och prestationslön	153,30	158,70	151,90	149,00	154,80	154,70	142,20	156,50	164,50
	Lön för arbetad tid	156,40	158,90	156,30	150,70	155,30	156,80	145,50	166,90	175,50
	Totallön	162,60	163,80	164,50	157,80	161,80	162,90	151,70	169,70	183,00
	Antal	23 000	..	..	..	..	..	..	..	900
<b>722</b>	<b>Smeder, verktygsmakare m.fl.</b>									
Kvinnor	Tid- och prestationslön	139,80	..	..	..	..	..	..	..	..
	Lön för arbetad tid	144,30	..	..	..	..	..	..	..	..
	Totallön	150,00	..	..	..	..	..	..	..	..
	Antal	..	..	..	..	..	..	..	..	..
Män	Tid- och prestationslön	156,40	147,20	159,60	154,80	160,10	159,60	158,20	..	..
	Lön för arbetad tid	161,80	149,00	171,60	158,50	161,00	161,80	168,40	..	..
	Totallön	168,70	155,20	179,10	165,20	167,50	169,00	175,30	..	..
	Antal	5 800	..	..	900	..	..	..	..	..
Totalt	Tid- och prestationslön	155,40	147,00	159,40	154,00	156,30	157,60	157,90	..	..
	Lön för arbetad tid	160,60	148,90	171,30	157,50	157,40	159,80	167,90	..	..
	Totallön	167,50	155,20	178,70	164,10	163,80	166,90	174,70	..	..
	Antal	6 200	..	..	1 100	..	..	..	..	..
<b>723</b>	<b>Maskin- och motorreparatörer</b>									
Kvinnor	Tid- och prestationslön	142,40	..	..	..	..	156,10	..	..	..
	Lön för arbetad tid	148,20	..	..	..	..	161,40	..	..	..
	Totallön	154,70	..	..	..	..	169,00	..	..	..
	Antal	800	..	..	..	..	200	..	..	..
Män	Tid- och prestationslön	151,50	163,50	148,30	147,10	147,40	154,70	145,80	148,50	152,50
	Lön för arbetad tid	154,60	165,70	151,30	149,20	149,00	157,70	150,10	154,10	160,40
	Totallön	162,70	174,70	159,40	156,60	156,10	165,90	157,70	163,30	169,40
	Antal	42 800	6 200	6 700	4 400	..	8 400	4 400	..	3 200
Totalt	Tid- och prestationslön	151,30	162,70	148,30	147,00	147,20	154,70	145,80	148,80	152,50
	Lön för arbetad tid	154,50	165,10	151,20	149,00	148,80	157,80	150,10	154,50	160,40
	Totallön	162,50	174,00	159,30	156,40	155,90	165,90	157,70	163,70	169,40
	Antal	43 600	6 300	6 800	4 500	..	8 600	4 400	..	3 200

## 5. forts

SSYK	Yrkesgrupp	Region								
		Samtliga	1	2	3	4	5	6	7	8
Kön	Lönebegrepp									
	Antal anställda									
<b>724</b>	<b>Elmontörer, tele- och elektronikreparatörer m.fl.</b>									
Kvinnor	Tid- och prestationslön	134,40	..	132,50	..	..	144,80	..	..	..
	Lön för arbetad tid	142,10	..	138,60	..	..	154,70	..	..	..
	Totallön	151,20	..	146,20	..	..	163,00	..	..	..
	Antal	1 000	..	..	..	..	..	..	..	..
Män	Tid- och prestationslön	156,70	156,30	153,50	140,20	156,50	162,90	158,20	161,60	165,80
	Lön för arbetad tid	160,40	157,50	159,80	142,40	159,60	165,40	166,40	169,90	178,10
	Totallön	172,40	168,90	172,20	150,10	170,90	179,40	178,60	185,20	190,60
	Antal	18 700	..	2 300	..	1 600	..	1 600	600	700
Totalt	Tid- och prestationslön	155,70	155,60	150,80	139,50	155,80	162,30	157,00	161,40	165,70
	Lön för arbetad tid	159,50	157,00	157,00	141,80	158,90	165,00	165,00	169,90	178,00
	Totallön	171,40	168,60	168,80	149,50	170,10	178,90	177,00	185,30	190,40
	Antal	19 700	..	2 700	..	1 600	..	1 700	600	800
<b>812</b>	<b>Processoperatörer vid stål- och metallverk</b>									
Kvinnor	Tid- och prestationslön	156,20	..	158,90	..	..	..	158,00	..	..
	Lön för arbetad tid	181,10	..	187,10	..	..	..	184,90	..	..
	Totallön	187,80	..	193,80	..	..	..	191,80	..	..
	Antal	1 700	..	700	..	..	..	800	..	..
Män	Tid- och prestationslön	160,20	..	160,60	147,70	180,50	151,10	162,20	..	179,10
	Lön för arbetad tid	181,10	..	182,10	154,00	195,70	161,30	188,20	..	214,70
	Totallön	188,40	..	189,30	159,60	205,90	169,40	195,30	..	222,20
	Antal	11 400	..	4 800	..	..	..	3 900	..	400
Totalt	Tid- och prestationslön	159,70	141,60	160,40	147,10	179,40	150,40	161,50	..	178,80
	Lön för arbetad tid	181,10	148,30	182,60	153,60	194,40	160,20	187,70	..	213,80
	Totallön	188,30	154,80	189,80	159,20	204,50	168,10	194,80	..	221,30
	Antal	13 100	..	5 500	..	..	..	4 700	..	400
<b>814</b>	<b>Processoperatörer, trä- och pappersindustri</b>									
Kvinnor	Tid- och prestationslön	151,20	..	150,00	147,10	..	147,40	153,20	168,80	..
	Lön för arbetad tid	184,40	..	183,30	171,70	..	183,80	189,30	199,30	..
	Totallön	191,10	..	190,10	177,70	..	190,60	195,90	206,50	..
	Antal	1 600	..	200	200	..	400	400	100	..
Män	Tid- och prestationslön	155,00	146,70	153,50	153,00	159,40	148,10	152,50	168,00	157,80
	Lön för arbetad tid	184,80	192,30	188,70	171,10	186,60	181,00	184,30	201,10	178,10
	Totallön	192,00	198,80	196,30	178,00	194,00	187,80	191,20	208,70	185,60
	Antal	12 600	300	2 000	1 500	..	..	3 500	1 600	1 000
Totalt	Tid- och prestationslön	154,60	145,80	153,10	152,40	159,20	148,00	152,60	168,00	157,20
	Lön för arbetad tid	184,80	189,30	188,20	171,20	186,90	181,50	184,80	201,00	177,50
	Totallön	191,90	195,80	195,70	178,00	194,40	188,30	191,70	208,50	185,00
	Antal	14 200	300	2 300	1 600	..	1 900	3 900	1 700	1 100

**5. forts**

SSYK	Yrkesgrupp	Region								
		Samtliga	1	2	3	4	5	6	7	8
Kön	Lönebegrepp									
	Antal anställda									
<b>821</b>	<b>Maskinoperatörer, metall- och mineralbehandling</b>									
Kvinnor	Tid- och prestationslön	134,90	..	147,80	127,20	..	122,10	139,00	..	..
	Lön för arbetad tid	143,70	..	161,80	131,70	..	..	147,90	..	..
	Totallön	149,30	..	167,90	136,80	..	..	153,70	..	..
	Antal	..	..	1 100	..	..	..	..	..	..
Män	Tid- och prestationslön	147,20	173,40	145,80	141,30	146,00	147,30	144,20	142,50	157,30
	Lön för arbetad tid	156,20	176,20	157,60	148,50	154,40	155,50	152,50	150,90	171,20
	Totallön	162,20	183,80	163,40	154,30	160,40	161,30	158,60	156,70	178,50
	Antal	35 000	..	9 000	6 100	..	6 900	5 600	..	..
Totalt	Tid- och prestationslön	145,90	172,80	146,00	139,10	145,70	144,40	143,60	141,10	157,30
	Lön för arbetad tid	154,80	175,80	158,00	146,00	155,10	152,20	152,00	149,20	171,50
	Totallön	160,80	183,40	163,80	151,60	161,00	158,00	158,00	155,00	178,80
	Antal	39 600	..	10 100	7 500	..	7 900	6 300	..	..
<b>822</b>	<b>Maskinoperatörer, kemisk-teknisk industri</b>									
Kvinnor	Tid- och prestationslön	143,10	144,10	145,90	132,40	140,30	143,60	..	..	..
	Lön för arbetad tid	159,60	170,70	168,70	137,30	152,80	155,80	..	..	..
	Totallön	165,80	176,80	175,30	142,60	159,20	162,30	..	..	..
	Antal	2 600	600	500	..	500	400	..	..	..
Män	Tid- och prestationslön	155,10	164,40	154,90	145,60	146,60	157,90	149,90	..	165,00
	Lön för arbetad tid	166,30	179,50	179,30	154,40	157,90	161,50	161,00	..	184,20
	Totallön	173,50	186,60	187,40	160,50	165,00	168,60	168,60	..	191,10
	Antal	6 600	..	1 000	..	900	..	..	..	200
Totalt	Tid- och prestationslön	151,80	157,70	152,00	142,60	144,30	155,70	148,80	..	164,90
	Lön för arbetad tid	164,50	176,60	176,00	150,50	156,10	160,60	159,50	..	184,30
	Totallön	171,40	183,30	183,60	156,50	162,90	167,60	166,50	..	191,30
	Antal	9 300	..	1 400	..	1 400	..	..	..	200
<b>823</b>	<b>Maskinoperatörer, gummi- och plastindustri</b>									
Kvinnor	Tid- och prestationslön	137,10	..	130,90	138,50	..	137,00	..	..	153,00
	Lön för arbetad tid	150,70	..	142,00	154,70	..	150,10	..	..	174,50
	Totallön	156,70	..	147,30	160,30	..	157,10	..	..	180,60
	Antal	2 500	..	..	900	..	800	..	..	100
Män	Tid- och prestationslön	145,40	..	145,10	143,30	151,20	146,60	..	141,00	143,40
	Lön för arbetad tid	157,70	..	158,50	159,60	161,80	161,60	..	153,80	154,90
	Totallön	164,30	..	165,20	166,10	168,30	169,10	..	159,80	161,00
	Antal	7 400	..	800	1 600	..	2 100	..	..	..
Totalt	Tid- och prestationslön	143,40	..	141,90	141,70	149,70	144,00	136,40	140,10	145,60
	Lön för arbetad tid	156,10	..	154,70	158,00	160,30	158,50	140,50	154,10	159,50
	Totallön	162,50	..	161,10	164,10	166,70	165,80	145,90	160,00	165,70
	Antal	9 900	..	1 100	2 500	1 300	2 900	..	..	..

## 5. forts

SSYK	Yrkesgrupp	Region								
		Samtliga	1	2	3	4	5	6	7	8
Kön	Lönebegrepp									
	Antal anställda									
<b>824</b>	<b>Maskinoperatörer, trävaruindustri</b>									
Kvinnor	Tid- och prestationslön	141,60	..	..	140,30	138,10	145,60	138,00	..	..
	Lön för arbetad tid	150,50	..	..	146,80	152,00	156,00	146,60	..	..
	Totallön	155,80	..	..	153,20	157,50	159,70	152,60	..	..
	Antal	1 300	..	..	..	..	..	100	..	..
Män	Tid- och prestationslön	142,50	..	..	143,90	141,50	146,20	138,90	140,30	140,90
	Lön för arbetad tid	151,20	..	..	153,70	145,50	158,50	147,80	152,40	146,00
	Totallön	157,30	..	..	160,30	151,30	164,40	153,50	159,30	152,10
	Antal	7 300	..	..	2 100	..	1 700	..	..	..
Totalt	Tid- och prestationslön	142,30	..	..	143,30	141,00	146,10	138,80	140,20	141,00
	Lön för arbetad tid	151,10	..	..	152,40	146,50	158,00	147,70	152,40	146,00
	Totallön	157,10	..	..	159,00	152,30	163,40	153,40	159,20	152,00
	Antal	8 700	..	..	2 600	..	2 100	..	..	..
<b>825</b>	<b>Maskinoperatörer, grafisk industri, pappersvaruindustri</b>									
Kvinnor	Tid- och prestationslön	137,00	..	135,10	139,20	136,50	138,20	..	..	..
	Lön för arbetad tid	147,90	..	156,30	151,80	142,20	146,90	..	..	..
	Totallön	153,40	..	162,00	157,40	147,90	152,40	..	..	..
	Antal	1 500	..	..	300	..	..	..	..	..
Män	Tid- och prestationslön	153,70	165,80	150,40	152,00	149,20	156,80	148,70	..	..
	Lön för arbetad tid	169,10	172,50	171,30	165,60	163,90	172,20	169,40	..	..
	Totallön	175,60	179,40	177,70	172,00	170,00	179,10	176,20	..	..
	Antal	6 800	700	1 200	1 100	1 400	1 700	..	..	..
Totalt	Tid- och prestationslön	150,80	162,20	148,10	149,40	147,30	153,60	144,40	..	..
	Lön för arbetad tid	165,50	168,60	169,10	162,80	160,70	167,80	163,30	..	..
	Totallön	171,80	175,20	175,30	169,00	166,70	174,40	169,80	..	..
	Antal	8 300	900	1 400	1 300	1 600	2 100	..	..	..
<b>827</b>	<b>Maskinoperatörer, livsmedelsindustri m.m.</b>									
Kvinnor	Tid- och prestationslön	135,00	141,30	131,30	126,90	138,20	134,90	138,60	..	..
	Lön för arbetad tid	147,90	149,50	146,60	137,70	153,40	143,50	159,40	..	..
	Totallön	153,30	157,00	151,40	142,70	159,00	148,70	164,70	..	..
	Antal	5 400	..	..	..	900	..	..	..	..
Män	Tid- och prestationslön	137,40	142,50	135,40	133,50	138,00	138,10	139,20	..	137,30
	Lön för arbetad tid	151,40	156,80	147,70	142,90	157,60	148,10	158,10	..	155,70
	Totallön	157,40	164,20	153,50	149,30	163,70	154,00	163,10	..	161,30
	Antal	9 900	..	..	..	2 300	..	..	..	..
Totalt	Tid- och prestationslön	136,60	142,10	134,20	131,20	138,10	137,00	139,00	..	136,40
	Lön för arbetad tid	150,20	154,30	147,40	141,10	156,30	146,50	158,60	..	152,30
	Totallön	156,00	161,70	152,90	147,00	162,30	152,10	163,70	..	157,80
	Antal	15 300	..	..	..	3 200	3 800	..	..	..

## 5. forts

SSYK	Yrkesgrupp	Region								
		Samtliga	1	2	3	4	5	6	7	8
Kön	Lönebegrepp									
	Antal anställda									
<b>828</b>	<b>Montörer</b>									
Kvinnor	Tid- och prestationslön	138,20	139,10	133,80	138,00	132,90	148,30	130,40	..	140,30
	Lön för arbetad tid	142,70	144,00	138,90	142,00	137,90	152,40	134,90	..	143,30
	Totallön	149,40	150,10	144,60	147,60	144,30	161,70	140,50	..	150,00
	Antal	8 100	400	1 900	1 500	1 200	2 000	..	..	..
Män	Tid- och prestationslön	147,20	149,50	142,70	142,90	142,90	153,90	139,40	139,90	150,20
	Lön för arbetad tid	151,60	156,30	148,70	145,80	146,60	158,60	145,20	143,70	151,80
	Totallön	158,90	163,90	154,90	151,80	153,40	167,20	153,90	150,10	158,00
	Antal	29 000	2 100	5 500	4 400	3 100	8 500	1 800	..	..
Totalt	Tid- och prestationslön	145,30	148,00	140,50	141,60	140,20	152,90	137,00	138,40	149,40
	Lön för arbetad tid	149,80	154,40	146,30	144,80	144,30	157,50	142,50	142,40	151,20
	Totallön	156,90	161,80	152,40	150,70	151,00	166,30	150,40	148,60	157,40
	Antal	37 100	2 500	7 400	5 900	4 200	10 500	2 600	..	..
<b>829</b>	<b>Övriga maskinoperatörer och montörer</b>									
Kvinnor	Tid- och prestationslön	139,10	134,70	143,40	132,00	142,70	143,30	139,90	..	119,60
	Lön för arbetad tid	149,20	143,80	156,10	140,70	149,90	154,20	152,30	..	138,90
	Totallön	155,10	149,60	161,90	146,20	156,70	159,90	158,00	..	143,70
	Antal	6 400	400	1 100	1 300	..	1 300	..	..	..
Män	Tid- och prestationslön	146,80	143,00	146,20	135,70	158,40	147,00	142,90	130,40	125,20
	Lön för arbetad tid	156,70	148,20	153,30	147,50	166,20	160,90	152,20	140,80	145,70
	Totallön	164,20	154,70	159,70	153,20	177,10	167,70	158,40	146,10	150,90
	Antal	20 600	1 900	3 400	3 300	..	4 800	..	..	600
Totalt	Tid- och prestationslön	145,10	141,70	145,50	134,60	155,20	146,20	142,10	129,10	123,70
	Lön för arbetad tid	155,00	147,50	153,90	145,60	163,00	159,50	152,30	139,60	143,90
	Totallön	162,20	153,90	160,20	151,20	173,00	166,10	158,30	144,80	149,00
	Antal	27 000	2 200	4 500	4 600	6 600	6 100	..	..	800
<b>832</b>	<b>Fordonsförare</b>									
Kvinnor	Tid- och prestationslön	137,20	139,80	132,30	129,80	138,50	141,30	131,00	..	154,20
	Lön för arbetad tid	143,80	147,70	137,50	137,60	145,00	147,10	133,00	..	..
	Totallön	149,20	153,70	141,80	142,80	150,80	152,80	137,70	..	..
	Antal	7 300	1 300	..	..	500	..	..	..	..
Män	Tid- och prestationslön	141,60	142,90	141,30	138,80	136,90	142,20	136,40	142,30	156,00
	Lön för arbetad tid	149,30	151,50	151,60	144,20	145,50	148,50	140,80	146,20	..
	Totallön	154,50	157,90	156,70	150,70	151,40	153,10	143,90	152,00	..
	Antal	81 500	12 700	..	..	..	..	..	..	..
Totalt	Tid- och prestationslön	141,30	142,60	140,60	138,00	137,00	142,20	136,10	142,20	155,90
	Lön för arbetad tid	148,90	151,20	150,60	143,60	145,40	148,40	140,40	146,10	..
	Totallön	154,20	157,60	155,60	149,90	151,40	153,10	143,50	151,90	..
	Antal	88 800	14 000	..	..	6 200	..	..	..	..

## 5. forts

SSYK	Yrkesgrupp	Region								
		Samtliga	1	2	3	4	5	6	7	8
Kön	Lönebegrepp									
	Antal anställda									
<b>833</b>	<b>Maskinförare</b>									
Kvinnor	Tid- och prestationslön	146,40	..	140,30	..	..	140,80	131,10	..	182,50
	Lön för arbetad tid	161,80	..	149,20	..	..	148,70	144,20	..	229,80
	Totallön	168,30	..	155,40	..	..	155,90	149,60	..	237,10
	Antal	1 300	..	200	..	..	300	200	..	200
Män	Tid- och prestationslön	147,50	149,20	144,40	145,80	148,10	147,20	144,60	141,10	156,00
	Lön för arbetad tid	154,00	155,50	150,60	150,60	152,20	153,80	152,90	151,60	164,30
	Totallön	159,90	160,50	156,30	156,80	157,70	159,60	160,00	157,20	170,80
	Antal	24 000	..	3 300	..	..	..	..	..	..
Totalt	Tid- och prestationslön	147,40	148,70	144,20	145,40	148,00	146,90	143,90	141,30	157,60
	Lön för arbetad tid	154,30	155,20	150,50	150,20	152,20	153,60	152,50	151,70	168,20
	Totallön	160,30	160,30	156,20	156,30	157,70	159,40	159,40	157,40	174,70
	Antal	25 300	..	3 500	..	..	..	..	..	..
<b>912</b>	<b>Städare m.fl.</b>									
Kvinnor	Tid- och prestationslön	120,30	117,00	120,40	122,10	120,00	122,40	123,60	120,60	123,50
	Lön för arbetad tid	122,20	119,60	121,80	123,40	122,10	123,80	125,00	125,00	124,70
	Totallön	126,80	123,60	126,40	128,50	126,90	128,70	129,50	129,80	129,80
	Antal	45 800	13 300	6 300	3 800	..	9 500	3 000	..	..
Män	Tid- och prestationslön	122,50	122,50	122,50	122,30	120,60	123,90	123,00	125,40	121,10
	Lön för arbetad tid	129,70	129,30	126,00	126,10	133,20	128,40	125,80	139,40	125,20
	Totallön	134,50	133,90	130,50	131,20	138,20	133,40	131,50	144,90	130,20
	Antal	14 800	6 500	1 400	400	..	2 000	..	..	..
Totalt	Tid- och prestationslön	120,80	118,90	120,80	122,10	120,20	122,70	123,50	122,10	123,20
	Lön för arbetad tid	124,20	122,90	122,70	123,70	126,00	124,70	125,10	129,40	124,80
	Totallön	128,80	127,10	127,30	128,80	130,90	129,60	129,80	134,40	129,90
	Antal	60 700	19 900	7 600	4 200	..	11 500	3 400	..	..
<b>913</b>	<b>Köks- och restaurangbiträden</b>									
Kvinnor	Tid- och prestationslön	116,20	117,20	115,20	111,30	115,60	115,40	119,50	118,20	115,00
	Lön för arbetad tid	122,00	123,40	120,50	117,20	122,50	119,90	126,50	125,40	124,60
	Totallön	127,70	129,50	125,40	123,40	127,20	126,30	130,70	130,90	131,30
	Antal	29 700	10 200	..	..	..	..	..	..	..
Män	Tid- och prestationslön	116,00	118,20	112,30	122,60	107,20	117,70	112,20	117,40	110,30
	Lön för arbetad tid	121,90	123,00	119,90	125,50	114,20	124,30	120,10	125,60	120,50
	Totallön	127,50	128,40	126,00	131,00	119,40	130,80	125,20	131,90	128,10
	Antal	21 700	..	..	..	..	..	..	..	..
Totalt	Tid- och prestationslön	116,10	117,80	114,40	114,70	111,10	116,20	117,00	118,00	112,60
	Lön för arbetad tid	121,90	123,20	120,30	119,70	118,10	121,60	124,30	125,40	122,50
	Totallön	127,60	128,90	125,60	125,70	123,00	128,00	128,90	131,10	129,70
	Antal	51 500	20 900	..	..	..	..	..	..	..



## 5. forts

SSYK	Yrkesgrupp	Region									
		Samtliga	1	2	3	4	5	6	7	8	
Kön	Lönebegrepp										
	Antal anställda										
<b>932</b>	<b>Handpakterare och andra fabriksarbetare</b>										
Kvinnor	Tid- och prestationslön	132,20	130,80	132,00	137,60	127,60	131,20	..	130,50	136,60	
	Lön för arbetad tid	139,00	135,40	142,50	145,60	133,40	136,30	..	140,30	146,20	
	Totallön	144,30	140,60	147,60	151,50	138,60	141,00	..	145,70	151,50	
	Antal	6 000	..	900	..	..	1 400	..	..	..	
Män	Tid- och prestationslön	137,10	132,40	135,80	140,90	138,80	138,30	137,90	128,80	142,20	
	Lön för arbetad tid	145,30	138,60	147,80	149,50	145,10	147,40	149,10	130,90	147,70	
	Totallön	150,90	143,80	153,00	155,80	151,00	152,50	154,60	136,20	152,80	
	Antal	14 300	..	2 700	2 500	2 800	2 400	400	..	600	
Totalt	Tid- och prestationslön	135,80	132,10	135,00	139,90	135,90	136,00	136,10	129,20	140,80	
	Lön för arbetad tid	143,60	137,80	146,60	148,20	142,10	143,70	145,50	133,50	147,30	
	Totallön	149,10	143,10	151,70	154,40	147,80	148,70	151,10	138,80	152,50	
	Antal	20 400	..	3 600	3 700	3 800	3 700	500	..	800	
<b>933</b>	<b>Godshanterare, expressbud m.fl.</b>										
Kvinnor	Tid- och prestationslön	148,30	137,50	..	140,00	..	185,30	..	..	..	
	Lön för arbetad tid	155,10	143,20	..	145,20	..	193,10	..	..	..	
	Totallön	162,00	149,10	..	151,00	..	..	..	..	..	
	Antal	1 300	500	..	..	..	..	..	..	..	
Män	Tid- och prestationslön	156,30	139,70	137,00	141,10	170,70	188,40	138,30	..	145,30	
	Lön för arbetad tid	167,10	149,00	142,00	149,50	190,20	199,60	162,00	..	155,30	
	Totallön	175,10	155,40	147,60	155,20	198,20	212,60	168,00	..	161,50	
	Antal	10 400	2 100	..	..	..	..	..	..	200	
Totalt	Tid- och prestationslön	155,50	139,40	136,90	140,90	169,80	188,10	138,20	..	145,40	
	Lön för arbetad tid	165,90	148,10	142,10	148,80	188,90	199,10	161,80	..	155,60	
	Totallön	173,80	154,40	147,70	154,50	196,80	212,00	167,70	..	161,90	
	Antal	11 700	2 500	..	..	..	..	..	..	200	

**6. Privat sektor, arbetare 2013. Antal anställda efter timlöneintervall (total timlön) i kronor och kön**

6. Private sector, manual workers 2013. Number of employees by hourly wage interval (total hourly wage) in SEK and sex

Timlön (kr)	Kvinnor	Män	Totalt
Samtliga	390 700	806 600	1 197 200
-89,99	..	..	6 000
90,00-99,99	..	4 900	11 300
100,00-109,99	15 500	18 000	33 600
110,00-119,99	38 000	37 700	75 600
120,00-129,99	64 300	58 000	122 300
130,00-139,99	62 500	83 300	145 800
140,00-149,99	57 200	125 200	182 400
150,00-159,99	46 700	118 100	164 800
160,00-169,99	32 800	97 800	130 600
170,00-179,99	21 900	84 800	106 700
180,00-189,99	13 100	56 300	69 400
190,00-199,99	8 800	37 200	46 000
200,00-209,99	5 600	24 200	29 800
210,00-219,99	3 600	16 800	20 400
220,00-229,99	3 100	12 500	15 500
230,00-239,99	3 400	9 100	12 400
240,00-	4 900	19 700	24 600

## 7. Privat sektor, arbetare 2013. Genomsnittlig total timlön och lönespridning i kronor efter utbildningsinriktning<sup>1</sup> och kön

7. Private sector, manual workers 2013. Average total hourly wages, wage dispersion in SEK and complementary information by field of education and sex

Utbildningsinriktning	Kön	Antal	Total timlön				Ålder <sup>2</sup>
			Genomsnitt	Undre kvartil	Median	Övre kvartil	
Samtliga utbildningsinriktningar	Kvinnor	390 700	145,10	125,90	140,80	159,80	37
	Män	806 600	160,50	139,50	156,00	176,60	39
	Totalt	1 197 200	156,30	133,60	151,00	171,80	38
0 Allmän utbildning	Kvinnor	129 000	142,90	123,20	137,70	157,50	38
	Män	216 000	156,60	135,20	152,20	172,20	41
	Totalt	345 000	152,20	129,70	147,30	167,70	40
1 Pedagogik och lärarutbildning	Kvinnor	11 700	147,30	128,80	144,40	175,60	35
	Män	5 700	157,70	139,10	151,60	174,20	42
	Totalt	17 400	151,60	129,60	148,50	175,60	37
2 Humaniora och konst	Kvinnor	34 300	141,30	122,80	137,60	156,10	29
	Män	27 300	151,00	130,00	147,30	165,50	32
	Totalt	61 600	146,20	125,50	142,00	160,80	30
3 Samhällsvetenskap, juridik, handel, administration	Kvinnor	66 000	148,20	128,50	145,00	161,90	38
	Män	52 400	157,80	137,10	154,00	173,20	39
	Totalt	118 400	152,90	132,10	149,00	167,00	39
4 Naturvetenskap, matematik och data	Kvinnor	6 200	156,50	132,20	157,80	177,60	38
	Män	11 100	151,50	131,50	147,30	167,40	39
	Totalt	17 300	153,00	131,60	150,50	174,50	39
5 Teknik och tillverkning	Kvinnor	23 700	150,10	128,70	144,20	164,10	38
	Män	362 900	165,80	144,30	162,00	182,30	40
	Totalt	386 600	165,00	143,20	160,90	181,60	40
6 Lant- och skogsbruk samt djursjukvård	Kvinnor	12 500	141,00	125,10	135,00	153,60	32
	Män	24 100	153,20	137,50	150,20	166,40	42
	Totalt	36 600	149,80	130,90	146,00	163,20	38
7 Hälsa- och sjukvård samt social omsorg	Kvinnor	46 300	148,40	129,20	146,80	163,40	39
	Män	17 100	151,80	135,80	147,80	165,00	35
	Totalt	63 400	149,50	130,90	147,20	164,20	38
8 Tjänster	Kvinnor	45 300	145,20	128,00	140,70	158,40	36
	Män	54 700	157,20	140,60	151,70	167,70	35
	Totalt	100 000	152,40	133,20	147,40	163,70	36
9 Utbildningsinriktning okänd	Kvinnor	15 700	138,60	120,00	134,80	151,00	38
	Män	35 200	154,30	131,20	150,00	168,70	37
	Totalt	50 900	150,20	127,80	144,90	164,10	37

1) Fr.o.m. 2001 används den reviderade utbildningsnomenklaturen SUN 2000 avseende utbildningsinriktning. För mer information om Svensk utbildningsnomenklatur (SUN), se [www.scb.se/sun/](http://www.scb.se/sun/).

2) Genomsnittlig ålder i september 2013.

## 8. Privat sektor, arbetare 2013. Genomsnittlig total timlön och lönespridning i kronor efter utbildningsnivå<sup>1</sup> och kön

8. Private sector, manual workers 2013. Average total hourly wages and wage dispersion in SEK by level of education and sex

Utbildningsnivå	Kön	Antal	Total timlön				Ålder <sup>2</sup>
			Genomsnitt	Undre kvartil	Median	Övre kvartil	
Samtliga utbildningsnivåer	Kvinnor	390 700	145,10	125,90	140,80	159,80	37
	Män	806 600	160,50	139,50	156,00	176,60	39
	Totalt	1 197 200	156,30	133,60	151,00	171,80	38
1 Förgymnasial utbildning kortare än 9 år	Kvinnor	14 600	135,80	123,00	130,70	144,80	49
	Män	24 000	152,20	131,40	148,90	166,90	51
	Totalt	38 600	146,40	126,70	140,40	160,40	50
2 Förgymnasial utbildning minst 9 år	Kvinnor	53 100	143,60	123,50	138,00	158,00	42
	Män	128 000	158,60	138,40	154,30	174,50	43
	Totalt	181 100	154,80	132,70	150,00	170,30	43
3 Gymnasial utbildning högst 2 år	Kvinnor	89 800	148,00	128,80	144,00	161,40	47
	Män	260 700	166,10	145,60	161,80	181,60	47
	Totalt	350 500	162,10	140,70	157,00	177,10	47
4 Gymnasial utbildning längre än 2 år	Kvinnor	155 900	145,10	125,50	141,10	159,30	29
	Män	296 600	158,20	137,50	154,10	174,10	31
	Totalt	452 500	154,50	131,90	149,60	169,80	30
5 Eftergymnasial utbildning kortare än 3 år	Kvinnor	45 700	146,90	127,10	143,00	163,40	33
	Män	63 000	157,90	133,90	152,10	175,90	38
	Totalt	108 700	154,20	129,90	148,70	170,70	36
6 Eftergymnasial utbildning 3 år eller längre	Kvinnor	27 500	142,00	123,20	140,40	162,30	36
	Män	25 600	156,60	132,90	150,80	173,70	39
	Totalt	53 200	149,90	126,60	146,50	168,10	37
7 Forskarutbildning	Kvinnor	..	..	..	..	..	..
	Män	300	155,00	133,60	148,60	167,70	48
	Totalt	..	162,50	136,30	..	..	44
9 Utbildningsnivå okänd	Kvinnor	..	134,90	118,70	134,60	..	40
	Män	8 300	138,80	119,50	130,00	150,80	34
	Totalt	12 100	137,80	119,50	130,60	150,80	36

1) Indelningen avseende utbildningsnivå är gjord enligt SUN 1997 (gamla standarden) då den anses vara den som används mest. För mer information om Svensk utbildningsnomenklatur (SUN), se [www.scb.se/sun/](http://www.scb.se/sun/).

2) Genomsnittlig ålder i september 2013.

## 9. Privat sektor, arbetare 2013<sup>1</sup>. Genomsnittlig timlön i kronor och arbetade timmar efter näringsgren, arbetstidsart och kön

### 9. Private sector, manual workers 2013. Average hourly wages in SEK and hours worked by branch of industry, shift work and sex

KI=konfidensintervall. För förklaring av konfidensintervall se Fakta om statistiken, avsnitt Statistikens tillförlitlighet – Redovisning av osäkerhetsmått. OBS! Arbetade timmar avser en månad (i huvudsak september 2013).

Näringsgren Arbetstidsart	Kön	Antal	Arbetade timmar (tusental)	Tid- och prestat- ionslön	Lön för arbetad tid	Totallön	95% KI för Totallön
<b>Samtliga näringsgrenar</b>							
	Kvinnor	390 700	40 245	130,00	140,60	145,10	± 1,17
	Män	806 600	107 925	147,10	154,00	160,50	± 1,05
	Totalt	1 197 200	148 170	142,50	150,40	156,30	± 0,89
<b>A Jordbruk, skogsbruk och fiske</b>							
	Kvinnor	4 600	555	122,10	124,90	127,90	± 4,44
	Män	16 000	2 396	136,30	139,20	143,30	± 3,34
	Totalt	20 600	2 951	133,60	136,50	140,40	± 3,21
<b>B+C Tillverkningsindustri; gruvor och mineral- utvinningsindustri</b>							
Samtliga	Kvinnor	53 700	6 828	140,50	150,20	156,20	± 1,23
	Män	239 100	33 527	152,40	162,40	169,80	± 0,84
	Totalt	292 700	40 355	150,40	160,40	167,50	± 0,80
Dagarbete	Kvinnor	34 100	4 306	135,20	137,70	143,20	± 1,07
	Män	148 600	21 170	148,50	151,10	158,10	± 1,03
	Totalt	182 700	25 476	146,30	148,80	155,60	± 0,96
Tvåskiftsarbete	Kvinnor	9 800	1 307	145,40	158,70	165,00	± 1,13
	Män	45 200	6 478	153,10	166,00	173,60	± 1,13
	Totalt	55 000	7 785	151,80	164,70	172,10	± 1,02
Intermittent treskiftsarbete	Kvinnor	2 200	289	145,80	168,20	174,70	± 3,80
	Män	8 400	1 154	154,70	179,50	186,90	± 2,17
	Totalt	10 600	1 443	152,90	177,30	184,50	± 2,49
Kontinuerligt treskiftsarbete	Kvinnor	4 300	526	158,80	195,90	202,90	± 2,58
	Män	22 500	2 890	167,60	206,50	214,00	± 1,34
	Totalt	26 800	3 416	166,30	204,80	212,30	± 1,42
Underjordsarbete	Kvinnor	200	32	192,90	224,70	234,60	± 0,40
	Män	1 900	246	197,40	231,00	241,80	± 0,77
	Totalt	2 200	278	196,90	230,30	241,00	± 0,68
<b>B Gruvor och mineralutvinningsindustri</b>							
Samtliga	Kvinnor	800	103	184,20	215,90	225,00	± 0,94
	Män	5 100	664	183,30	209,00	218,60	± 3,59
	Totalt	5 900	768	183,40	209,90	219,50	± 3,17

1) Vid jämförelser med tidigare år kan lönenivån för vissa grupper ha ändrats kraftigt p.g.a. strukturella förändringar och/eller rotation i urvalet.

**9. forts**

Näringsgren Arbetslagsart	Kön	Antal	Arbetade timmar (tusental)	Tid- och prestat- ionslön	Lön för arbetad tid	Totallön	95% KI för Totallön
Dagarbete	Kvinnor	200	24	161,40	166,60	175,50	± 1,07
	Män	1 800	250	160,00	165,00	173,10	± 5,28
	Totalt	2 000	274	160,10	165,20	173,30	± 4,82
Tvåskiftsarbete	Kvinnor	100	14	174,40	201,20	208,90	± 0,00
	Män	900	117	182,80	214,30	224,10	± 8,79
	Totalt	1 000	131	181,90	212,90	222,40	± 7,58
Intermittent treskiftsarbete	Kvinnor	..	..	..	..	..	..
	Män	..	..	..	..	..	..
	Totalt	..	..	..	..	..	..
Kontinuerligt treskiftsarbete	Kvinnor	300	39	191,50	242,80	251,50	± 0,00
	Män	900	115	194,30	247,30	256,50	± 0,25
	Totalt	1 200	154	193,60	246,10	255,20	± 0,18
Underjordsarbete	Kvinnor	200	23	203,50	233,00	244,10	± 0,00
	Män	1 300	165	209,90	241,30	253,50	± 0,00
	Totalt	1 500	188	209,10	240,20	252,40	± 0,00
<b>C Tillverkning</b>							
Samtliga	Kvinnor	52 900	6 725	139,90	149,10	155,10	± 1,22
	Män	234 000	32 863	151,80	161,50	168,80	± 0,85
	Totalt	286 900	39 588	149,80	159,40	166,50	± 0,81
Dagarbete	Kvinnor	33 900	4 281	135,10	137,60	143,00	± 1,07
	Män	146 800	20 920	148,40	150,90	158,00	± 1,04
	Totalt	180 700	25 201	146,10	148,70	155,40	± 0,97
Tvåskiftsarbete	Kvinnor	9 700	1 293	145,10	158,20	164,60	± 1,13
	Män	44 300	6 361	152,60	165,10	172,60	± 1,14
	Totalt	54 000	7 654	151,30	163,90	171,30	± 1,04
Intermittent treskiftsarbete	Kvinnor	2 100	288	145,70	168,10	174,60	± 3,80
	Män	8 400	1 147	154,70	179,30	186,70	± 2,17
	Totalt	10 500	1 435	152,90	177,10	184,30	± 2,48
Kontinuerligt treskiftsarbete	Kvinnor	4 000	487	156,20	192,10	198,90	± 2,46
	Män	21 600	2 775	166,50	204,80	212,20	± 1,34
	Totalt	25 600	3 262	165,00	202,90	210,30	± 1,43
<b>10-12 Livsmedels-, dryckesvaru- och tobaksindustri</b>							
Samtliga	Kvinnor	12 100	1 382	131,90	141,80	146,90	± 3,38
	Män	23 600	3 111	141,60	153,80	160,50	± 2,53
	Totalt	35 700	4 493	138,60	150,10	156,30	± 2,13
Dagarbete	Kvinnor	8 900	964	129,60	135,40	140,30	± 3,06
	Män	16 100	2 100	139,20	145,90	152,40	± 2,17
	Totalt	25 000	3 064	136,20	142,60	148,60	± 1,99

**9. forts**

Näringsgren Arbetstidsart	Kön	Antal	Arbetade timmar (tusental)	Tid- och prestat- ionslön	Lön för arbetad tid	Totallön	95% KI för Totallön
Tvåskiftsarbete	Kvinnor	1 400	177	138,70	155,30	161,50	± 1,81
	Män	3 400	452	142,70	160,30	167,60	± 2,61
	Totalt	4 800	630	141,60	158,80	165,90	± 2,25
Intermittent treskiftsarbete	Kvinnor	..	..	139,80	159,60	165,60	± 5,49
	Män	1 400	200	143,40	168,00	175,50	± 4,52
	Totalt	2 100	295	142,20	165,30	172,30	± 4,58
Kontinuerligt treskiftsarbete	Kvinnor	400	57	142,70	171,20	177,40	± 7,66
	Män	1 300	187	153,60	190,00	197,10	± 4,70
	Totalt	1 800	244	151,00	185,60	192,50	± 5,73
<b>13-15 Textil-, beklädnads-, läder- och lädervaruindustri</b>							
Samtliga	Kvinnor	1 600	218	128,10	129,90	134,80	± 3,41
	Män	1 900	281	140,30	146,40	152,40	± 4,05
	Totalt	3 600	499	135,00	139,20	144,70	± 3,01
Dagarbete	Kvinnor	1 500	196	126,30	126,90	131,80	± 3,71
	Män	1 300	201	136,50	137,90	143,70	± 4,35
	Totalt	2 800	397	131,50	132,40	137,80	± 3,03
Tvåskiftsarbete	Kvinnor	..	..	..	..	..	..
	Män	300	41	141,10	152,00	157,60	± 2,92
	Totalt	400	52	140,00	151,20	156,80	± 2,35
Intermittent treskiftsarbete	Kvinnor	..	..	..	..	..	..
	Män	..	..	..	..	..	..
	Totalt	..	..	..	..	..	..
Kontinuerligt treskiftsarbete	Kvinnor	..	..	..	..	..	..
	Män	200	26	161,10	185,50	192,60	± 1,26
	Totalt	300	31	160,30	184,20	191,20	± 0,74
<b>16 Industri för trä och varor av trä, kork och rotting, o.d. utom möbler</b>							
Samtliga	Kvinnor	2 100	285	141,80	149,50	155,00	± 3,06
	Män	16 700	2 465	147,00	154,70	161,20	± 2,79
	Totalt	18 800	2 750	146,40	154,10	160,60	± 2,68
Dagarbete	Kvinnor	1 300	169	140,30	141,60	146,60	± 3,22
	Män	11 300	1 709	146,70	149,00	155,30	± 3,47
	Totalt	12 500	1 878	146,10	148,40	154,50	± 3,31
Tvåskiftsarbete	Kvinnor	700	90	143,40	157,90	164,20	± 1,44
	Män	4 300	603	146,50	163,30	170,30	± 2,34
	Totalt	4 900	694	146,10	162,60	169,50	± 2,16
Intermittent treskiftsarbete	Kvinnor	..	..	..	..	..	..
	Män	..	..	146,40	172,10	178,40	± 6,40
	Totalt	..	..	145,20	169,50	175,60	± 7,00
Kontinuerligt treskiftsarbete	Kvinnor	..	..	..	..	..	..
	Män	..	..	155,00	192,20	200,10	± 11,97
	Totalt	..	..	154,40	191,90	199,60	± 12,99

**9. forts**

Näringsgren Arbetslagsart	Kön	Antal	Arbetade timmar (tusental)	Tid- och prestat- ionslön	Lön för arbetad tid	Totallön	95% KI för Totallön	
<b>17 Massa-, pappers- och pappersvaruindustri</b>								
Samtliga	Kvinnor	2 500	325	146,60	170,80	177,20	±	4,32
	Män	15 000	2 041	157,10	184,40	193,10	±	1,98
	Totalt	17 500	2 366	155,70	182,50	190,90	±	2,11
Dagarbete	Kvinnor	900	110	138,80	141,50	147,40	±	5,67
	Män	4 500	659	151,80	156,20	167,50	±	2,94
	Totalt	5 400	769	149,90	154,10	164,60	±	3,40
Tvåskiftsarbete	Kvinnor	600	78	147,00	164,70	171,20	±	7,07
	Män	3 100	433	159,30	173,80	181,80	±	5,87
	Totalt	3 700	511	157,40	172,40	180,20	±	5,88
Intermittent treskiftsarbete	Kvinnor	..	..	..	..	..	±	..
	Män	..	..	..	..	..	±	..
	Totalt	..	..	..	..	..	±	..
Kontinuerligt treskiftsarbete	Kvinnor	1 100	129	152,80	198,20	204,80	±	2,01
	Män	6 600	836	160,20	210,20	217,40	±	2,50
	Totalt	7 700	965	159,20	208,60	215,70	±	2,20
<b>18 Grafisk och annan reproduktionsindustri</b>								
Samtliga	Kvinnor	1 800	226	138,00	142,90	148,30	±	2,82
	Män	5 700	771	153,60	164,60	171,10	±	2,56
	Totalt	7 500	997	150,10	159,70	166,00	±	2,55
Dagarbete	Kvinnor	1 500	194	137,60	139,20	144,60	±	2,93
	Män	3 600	505	153,10	155,10	161,60	±	2,56
	Totalt	5 200	699	148,80	150,70	156,90	±	2,64
Tvåskiftsarbete	Kvinnor	100	17	138,00	156,80	162,40	±	1,19
	Män	1 100	147	152,40	172,20	178,80	±	2,86
	Totalt	1 200	164	150,90	170,60	177,10	±	2,40
Intermittent treskiftsarbete	Kvinnor	..	..	..	..	..	±	..
	Män	..	..	..	..	..	±	..
	Totalt	..	..	..	..	..	±	..
Kontinuerligt treskiftsarbete	Kvinnor	..	..	..	..	..	±	..
	Män	400	47	149,80	183,40	189,80	±	5,96
	Totalt	500	54	148,80	182,20	188,50	±	5,57
<b>19 Industri för stenkolsprodukter, raffinerade petroleumprodukter</b>								
Samtliga	Kvinnor	..	..	..	..	..	±	..
	Män	800	103	182,50	213,30	223,10	±	0,00
	Totalt	900	111	182,00	212,90	222,70	±	0,00
Dagarbete	Kvinnor	..	..	..	..	..	±	..
	Män	400	49	168,00	173,30	184,00	±	0,00
	Totalt	400	52	167,00	172,60	183,20	±	0,00



**9. forts**

Näringsgren Arbetsidsart	Kön	Antal	Arbetade timmar (tusental)	Tid- och prestat- ionslön	Lön för arbetad tid	Totallön	95% KI för Totallön	
Tvåskiftsarbete	Kvinnor	..	..	..	..	..	..	
	Män	..	..	..	..	..	..	
	Totalt	..	..	..	..	..	..	
Intermittent treskiftsarbete	Kvinnor	..	..	..	..	..	..	
	Män	..	..	..	..	..	..	
	Totalt	..	..	..	..	..	..	
Kontinuerligt treskiftsarbete	Kvinnor	..	..	..	..	..	..	
	Män	400	50	198,80	253,90	263,20	± 0,00	
	Totalt	500	54	198,50	253,60	262,80	± 0,00	
<b>20 Industri för baskemikalier, gödselmedel och kväveprodukter, plaster och syntetgummi i obearbetad form</b>								
Samtliga	Kvinnor	1 100	152	142,80	156,70	163,20	± 5,45	
	Män	5 500	749	159,30	177,60	186,60	± 3,24	
	Totalt	6 600	901	156,50	174,10	182,60	± 3,69	
Dagarbete	Kvinnor	600	86	133,70	137,80	143,80	± 3,78	
	Män	2 500	356	152,00	157,50	167,60	± 3,19	
	Totalt	3 100	442	148,50	153,70	163,00	± 3,71	
Tvåskiftsarbete	Kvinnor	200	31	143,20	156,00	162,10	± 2,93	
	Män	1 000	133	152,60	166,20	173,40	± 3,07	
	Totalt	1 200	164	150,80	164,30	171,30	± 2,82	
Intermittent treskiftsarbete	Kvinnor	..	..	..	..	..	..	
	Män	700	91	168,50	203,20	211,70	± 13,58	
	Totalt	800	103	168,00	202,50	211,00	± 13,07	
Kontinuerligt treskiftsarbete	Kvinnor	200	19	165,20	204,70	212,50	± 9,80	
	Män	1 200	148	175,70	215,80	224,40	± 3,54	
	Totalt	1 300	167	174,50	214,50	223,00	± 3,60	
<b>21 Industri för farmaceutiska basprodukter och läkemedel</b>								
Samtliga	Kvinnor	1 300	176	144,20	168,40	174,90	± 1,03	
	Män	1 800	247	155,10	183,70	191,70	± 0,58	
	Totalt	3 100	423	150,60	177,40	184,70	± 0,82	
Dagarbete	Kvinnor	300	43	139,30	143,90	150,80	± 1,02	
	Män	400	57	156,10	161,00	172,20	± 1,05	
	Totalt	700	101	148,90	153,70	163,00	± 1,09	
Tvåskiftsarbete	Kvinnor	600	81	144,30	167,80	174,00	± 1,13	
	Män	600	86	149,90	176,40	182,90	± 0,80	
	Totalt	1 200	167	147,20	172,20	178,60	± 0,93	
Intermittent treskiftsarbete	Kvinnor	200	21	137,10	164,90	171,60	± 0,55	
	Män	200	32	150,50	183,20	190,70	± 1,81	
	Totalt	400	53	145,10	175,90	183,10	± 1,47	
Kontinuerligt treskiftsarbete	Kvinnor	100	18	152,80	201,30	208,20	± 0,17	
	Män	400	53	161,40	207,30	214,70	± 0,19	
	Totalt	500	71	159,20	205,80	213,00	± 0,13	

**9. forts**

Näringsgren Arbetslagsart	Kön	Antal	Arbetade timmar (tusental)	Tid- och prestat- ionslön	Lön för arbetad tid	Totallön	95% KI för Totallön	
<b>22 Gummi- och plastvaruindustri</b>								
Samtliga	Kvinnor	3 400	452	136,10	148,50	154,00	±	2,94
	Män	9 200	1 308	144,90	158,20	164,50	±	2,64
	Totalt	12 600	1 760	142,60	155,70	161,80	±	2,25
Dagarbete	Kvinnor	1 500	202	130,50	133,00	138,30	±	2,69
	Män	4 500	665	142,10	146,10	152,30	±	3,18
	Totalt	6 100	867	139,40	143,00	149,00	±	2,61
Tvåskiftsarbete	Kvinnor	1 100	143	135,80	146,10	151,70	±	2,72
	Män	2 300	329	143,40	155,00	161,50	±	3,17
	Totalt	3 400	473	141,10	152,30	158,50	±	2,46
Intermittent treskiftsarbete	Kvinnor	200	26	140,60	164,20	169,90	±	7,28
	Män	400	63	143,90	169,60	175,90	±	6,48
	Totalt	600	89	142,90	168,00	174,20	±	6,24
Kontinuerligt treskiftsarbete	Kvinnor	200	30	155,50	191,70	198,00	±	3,36
	Män	900	119	157,30	193,40	199,90	±	3,46
	Totalt	1 100	148	156,90	193,00	199,50	±	3,33
<b>23 Industri för andra icke-metalliska mineraliska produkter</b>								
Samtliga	Kvinnor	1 000	80	140,70	150,40	157,00	±	7,69
	Män	9 800	857	152,40	160,80	168,90	±	2,50
	Totalt	10 900	937	151,40	159,90	167,90	±	2,41
Dagarbete	Kvinnor	700	..	137,80	142,20	148,70	±	8,07
	Män	7 900	709	152,00	156,90	165,20	±	2,26
	Totalt	8 600	768	151,00	155,80	163,90	±	2,18
Tvåskiftsarbete	Kvinnor	..	..	..	..	..	±	..
	Män	700	..	146,20	165,20	172,30	±	4,08
	Totalt	800	66	145,80	164,20	171,30	±	4,08
Intermittent treskiftsarbete	Kvinnor	..	..	..	..	..	±	..
	Män	..	..	158,10	180,50	187,40	±	2,51
	Totalt	..	..	157,00	179,10	186,00	±	2,41
Kontinuerligt treskiftsarbete	Kvinnor	100	5	147,70	186,30	194,10	±	0,00
	Män	600	..	157,20	190,30	197,50	±	19,31
	Totalt	800	38	156,10	189,80	197,10	±	16,87
<b>24 Stål- och metallverk</b>								
Samtliga	Kvinnor	2 300	306	152,90	172,40	179,00	±	3,26
	Män	16 200	2 256	158,80	176,60	184,10	±	2,14
	Totalt	18 500	2 562	158,10	176,10	183,50	±	2,10
Dagarbete	Kvinnor	800	105	145,70	148,10	154,50	±	6,20
	Män	6 300	925	152,20	155,20	163,10	±	2,11
	Totalt	7 100	1 030	151,50	154,50	162,30	±	2,17

**9. forts**

Näringsgren Arbetsbetsartsart	Kön	Antal	Arbetade timmar (tusental)	Tid- och prestat- ionslön	Lön för arbetad tid	Totallön	95% KI för Totallön
Tvåskiftsarbete	Kvinnor	500	60	149,10	163,10	169,30	± 3,63
	Män	2 500	347	154,10	169,00	175,90	± 3,00
	Totalt	3 000	407	153,30	168,10	174,90	± 3,06
Intermittent treskiftsarbete	Kvinnor	300	41	152,70	180,30	186,40	± 2,76
	Män	1 600	226	156,50	180,90	187,80	± 3,15
	Totalt	1 900	268	155,90	180,80	187,60	± 3,03
Kontinuerligt treskiftsarbete	Kvinnor	700	85	163,30	202,10	209,40	± 0,64
	Män	4 600	604	169,90	205,90	213,50	± 2,58
	Totalt	5 300	690	169,10	205,50	213,00	± 2,31
<b>25 Industri för metallvaror utom maskiner och apparater</b>							
Samtliga	Kvinnor	5 300	703	137,90	144,60	150,30	± 4,28
	Män	37 600	5 527	150,80	155,00	161,50	± 3,11
	Totalt	42 900	6 230	149,40	153,90	160,30	± 3,06
Dagarbete	Kvinnor	3 800	507	132,80	133,60	139,00	± 3,38
	Män	29 500	4 384	150,60	151,50	157,90	± 3,78
	Totalt	33 300	4 892	148,70	149,60	156,00	± 3,67
Tvåskiftsarbete	Kvinnor	700	97	142,30	155,10	160,90	± 5,30
	Män	5 500	805	147,00	158,00	164,30	± 3,85
	Totalt	6 200	903	146,50	157,70	164,00	± 3,67
Intermittent treskiftsarbete	Kvinnor	..	..	..	..	..	..
	Män	..	..	147,70	165,70	174,20	± 14,69
	Totalt	..	..	143,50	160,70	168,80	± 17,60
Kontinuerligt treskiftsarbete	Kvinnor	200	..	154,00	181,30	188,10	± 14,42
	Män	800	104	163,40	193,10	200,10	± 12,11
	Totalt	1 000	129	161,60	190,80	197,80	± 12,86
<b>26-28 Industri för datorer, elektronikvaror, optik, elapparatur och andra maskiner och apparater</b>							
Samtliga	Kvinnor	8 200	1 093	138,00	142,70	148,70	± 2,22
	Män	38 800	5 622	150,40	156,10	163,50	± 2,29
	Totalt	47 000	6 715	148,40	153,90	161,10	± 2,21
Dagarbete	Kvinnor	5 900	793	134,40	135,60	141,40	± 1,55
	Män	25 500	3 683	146,80	148,50	155,30	± 2,05
	Totalt	31 400	4 475	144,60	146,20	152,90	± 1,88
Tvåskiftsarbete	Kvinnor	1 400	183	142,90	152,10	158,50	± 1,82
	Män	8 700	1 321	151,80	160,60	169,50	± 2,35
	Totalt	10 000	1 504	150,70	159,60	168,20	± 2,47
Intermittent treskiftsarbete	Kvinnor	200	30	151,70	171,80	179,80	± 3,82
	Män	1 400	195	155,40	175,90	183,40	± 4,35
	Totalt	1 600	225	155,00	175,30	183,00	± 4,06

**9. forts**

Näringsgren Arbetslagsart	Kön	Antal	Arbetade timmar (tusental)	Tid- och prestat- ionslön	Lön för arbetad tid	Totallön	95% KI för Totallön	
Kontinuerligt treskiftsarbete	Kvinnor	..	..	167,10	185,90	193,10	± 5,81	
	Män	1 500	202	187,30	203,10	210,90	± 4,99	
	Totalt	1 900	245	183,80	200,10	207,70	± 6,35	
<b>29+30 Transportmedels- industri</b>								
Samtliga	Kvinnor	5 900	812	153,70	160,70	168,60	± 3,30	
	Män	32 800	4 778	160,10	168,50	176,50	± 1,80	
	Totalt	38 700	5 589	159,20	167,40	175,40	± 1,84	
Dagarbete	Kvinnor	3 300	466	146,80	148,40	154,50	± 3,68	
	Män	17 200	2 574	152,70	154,50	161,70	± 1,93	
	Totalt	20 400	3 040	151,80	153,60	160,60	± 2,04	
Tvåskiftsarbete	Kvinnor	1 600	232	160,30	169,90	177,30	± 1,50	
	Män	8 800	1 301	164,40	174,60	182,40	± 3,31	
	Totalt	10 400	1 533	163,80	173,90	181,60	± 2,82	
Intermittent treskiftsarbete	Kvinnor	200	25	165,10	188,20	196,00	± 0,91	
	Män	1 300	172	168,30	190,70	198,30	± 1,06	
	Totalt	1 500	197	167,90	190,40	198,00	± 1,03	
Kontinuerligt treskiftsarbete	Kvinnor	200	29	165,90	196,60	203,70	± 0,00	
	Män	2 000	281	174,50	202,90	210,70	± 4,08	
	Totalt	2 200	310	173,70	202,30	210,00	± 3,57	
<b>31+32 Övrig tillverkningsindustri</b>								
Samtliga	Kvinnor	3 500	467	139,10	144,20	149,90	± 3,01	
	Män	8 900	1 309	144,20	149,40	155,50	± 1,91	
	Totalt	12 400	1 776	142,80	148,00	154,00	± 1,88	
Dagarbete	Kvinnor	2 600	348	137,30	138,00	143,70	± 2,45	
	Män	6 700	993	143,10	144,50	150,60	± 2,24	
	Totalt	9 300	1 341	141,60	142,80	148,80	± 2,04	
Tvåskiftsarbete	Kvinnor	600	..	142,40	153,60	159,40	± 8,39	
	Män	1 700	248	145,90	157,70	163,70	± 5,14	
	Totalt	2 300	328	145,00	156,70	162,70	± 4,48	
Intermittent treskiftsarbete	Kvinnor	..	..	..	..	..	..	
	Män	..	..	..	..	..	..	
	Totalt	..	..	..	..	..	..	
Kontinuerligt treskiftsarbete	Kvinnor	..	..	149,50	177,20	184,00	± 10,91	
	Män	..	..	153,30	184,00	191,30	± 10,03	
	Totalt	..	..	151,50	180,70	187,80	± 11,08	
<b>33 Reparationsverkstäder och installationsföretag för maskiner och apparater</b>								
Samtliga	Kvinnor	400	42	141,10	145,60	151,60	± 7,80	
	Män	9 700	1 438	153,10	156,30	164,60	± 4,59	
	Totalt	10 100	1 479	152,80	156,00	164,20	± 4,49	

**9. forts**

Näringsgren Arbetslagsart	Kön	Antal	Arbetade timmar (tusental)	Tid- och prestat- ionslön	Lön för arbetad tid	Totallön	95% KI för Totallön
Dagarbete	Kvinnor	300	35	139,80	143,10	148,90	± 8,51
	Män	9 100	1 350	152,60	154,80	162,80	± 4,05
	Totalt	9 400	1 386	152,20	154,50	162,40	± 3,99
Tvåskiftsarbete	Kvinnor	..	..	..	..	..	..
	Män	..	..	161,70	178,70	192,80	± 30,10
	Totalt	..	..	160,40	176,90	190,20	± 28,61
Intermittent treskiftsarbete	Kvinnor	..	..	..	..	..	..
	Män	..	..	..	..	..	..
	Totalt	..	..	..	..	..	..
Kontinuerligt treskiftsarbete	Kvinnor	..	..	..	..	..	..
	Män	..	..	..	..	..	..
	Totalt	..	..	..	..	..	..
<b>D+E El-, gas- och värmeverk; vatten-och reningsverk; anläggningar för avfallshandtering, återvinning och sanering</b>							
	Kvinnor	800	98	143,70	150,10	156,60	± 3,96
	Män	11 500	1 695	150,30	154,60	163,90	± 2,88
	Totalt	12 300	1 794	149,90	154,40	163,50	± 2,80
<b>D El-, gas- och värmeverk</b>							
	Kvinnor	300	34	149,10	160,00	166,70	± 10,30
	Män	3 400	507	161,50	168,40	182,60	± 4,93
	Totalt	3 700	541	160,70	167,90	181,60	± 5,01
<b>36+37 Vatten- och reningsverk</b>							
	Kvinnor	..	..	..	..	..	..
	Män	1 000	157	149,20	150,90	161,90	± 4,04
	Totalt	1 000	164	148,70	150,50	161,30	± 3,87
<b>38+39 Avfallshandlingsanläggningar; återvinningsanläggningar; anläggningar för sanering, efterbehandling av jord och vatten samt annan verksamhet för föroreningsbekämpning</b>							
	Kvinnor	500	57	141,00	145,50	151,80	± 2,20
	Män	7 100	1 031	145,00	148,40	155,00	± 2,94
	Totalt	7 600	1 088	144,80	148,30	154,80	± 2,81
<b>F Byggindustri</b>							
	Kvinnor	..	..	135,10	135,90	139,80	± 10,44
	Män	145 600	20 543	163,70	165,20	172,30	± 4,04
	Totalt	151 800	21 289	162,70	164,20	171,20	± 4,01
<b>G Handel; serviceverkstäder för motorfordon och motorcyklar</b>							
	Kvinnor	127 500	12 367	131,00	151,00	153,60	± 2,73
	Män	122 000	15 689	140,30	148,60	154,00	± 2,32
	Totalt	249 400	28 056	136,20	149,70	153,80	± 2,09
<b>45 Handel med och serviceverkstäder för motorfordon och motorcyklar</b>							
	Kvinnor	2 300	251	130,80	134,60	139,40	± 6,05
	Män	30 700	4 352	144,70	145,90	152,20	± 3,28
	Totalt	33 100	4 603	144,00	145,30	151,50	± 3,18

**9. forts**

Näringsgren Arbetsidsart	Kön	Antal	Arbetade timmar (tusental)	Tid- och prestat- ionslön	Lön för arbetad tid	Totallön	95% KI för Totallön
<b>46 Parti- och provisionshandel utom med motorfordon</b>							
	Kvinnor	11 500	1 298	128,70	136,70	140,90	± 7,19
	Män	35 700	4 984	145,80	152,00	158,00	± 3,99
	Totalt	47 300	6 282	142,20	148,80	154,50	± 3,82
<b>47 Detaljhandel utom med motorfordon och motorcyklar</b>							
	Kvinnor	113 600	10 818	131,30	153,00	155,40	± 2,90
	Män	55 500	6 353	133,00	147,90	152,10	± 4,06
	Totalt	169 100	17 171	131,90	151,10	154,20	± 3,01
<b>H Transport- och magasineringsföretag</b>							
	Kvinnor	11 300	1 166	138,40	145,80	151,60	± 3,46
	Män	89 900	12 066	142,60	150,90	156,40	± 3,58
	Totalt	101 300	13 232	142,20	150,40	156,00	± 3,50
<b>49-52 Transport- och magasineringsföretag exkl. post- och kurirföretag</b>							
	Kvinnor	9 200	1 021	138,60	145,60	151,40	± 3,93
	Män	82 900	11 536	142,90	151,10	156,70	± 3,75
	Totalt	92 100	12 557	142,60	150,70	156,20	± 3,69
<b>53 Post- och kurirföretag</b>							
	Kvinnor	2 200	145	137,40	147,40	152,90	± 0,53
	Män	7 000	531	134,80	145,60	151,20	± 1,29
	Totalt	9 200	675	135,40	146,00	151,60	± 1,03
<b>I Hotell och restauranger</b>							
	Kvinnor	56 500	5 228	120,50	125,30	131,40	± 2,82
	Män	43 300	4 628	124,10	129,60	135,90	± 3,33
	Totalt	99 800	9 856	122,20	127,30	133,50	± 2,40
<b>J Informations- och kommunikationsföretag</b>							
	Kvinnor	..	135	141,60	144,50	149,40	± 12,98
	Män	2 300	..	144,90	148,30	154,20	± 11,75
	Totalt	4 000	390	143,80	147,00	152,50	± 9,59
<b>L Fastighetsbolag och fastighetsförvaltare</b>							
	Kvinnor	5 100	645	129,80	130,30	135,60	± 4,30
	Män	14 600	2 134	147,30	147,50	154,40	± 8,91
	Totalt	19 700	2 779	143,30	143,50	150,00	± 6,78
<b>M+N Företag inom juridik, ekonomi, vetenskap och teknik; företag inom uthyrning, fastighetservice, resetjänster och andra stödtjänster</b>							
	Kvinnor	57 100	5 867	122,80	126,70	131,50	± 1,52
	Män	89 300	11 198	131,80	138,70	144,30	± 1,97
	Totalt	146 300	17 065	128,70	134,60	139,90	± 1,59

**9. forts**

Näringsgren Arbetslagsart	Kön	Antal	Arbetade timmar (tusental)	Tid- och prestat- ionslön	Lön för arbetad tid	Totallön	95% KI för Totallön
<b>M Företag inom juridik, ekonomi, vetenskap och teknik</b>							
	Kvinnor	3 900	355	137,20	139,30	143,90	± 9,79
	Män	9 600	1 377	146,50	148,70	154,30	± 9,41
	Totalt	13 500	1 732	144,60	146,70	152,10	± 8,25
<b>N Uthyrning, fastighetsservice, resetjänster och andra stödtjänster</b>							
	Kvinnor	53 100	5 512	121,80	125,90	130,70	± 1,43
	Män	79 700	9 822	129,70	137,30	142,90	± 1,69
	Totalt	132 800	15 334	126,90	133,20	138,50	± 1,41
<b>77 Uthyrningsfirmor</b>							
Samtliga	Kvinnor	..	..	119,80	120,70	124,60	± 12,68
	Män	5 000	662	147,50	148,50	155,00	± 4,47
	Totalt	5 600	720	145,20	146,30	152,50	± 5,04
<b>78 Arbetsförmedlingar, rekryteringsföretag, personaluthyrningsföretag o.d.</b>							
Samtliga	Kvinnor	9 800	909	117,40	127,90	133,30	± 4,44
	Män	27 200	3 187	122,10	133,80	139,40	± 3,49
	Totalt	37 000	4 096	121,10	132,50	138,10	± 3,42
<b>79-82 Rese-, bevaknings-, fastighetsservice- och kontorstjänstföretag m.m.</b>							
	Kvinnor	42 700	4 546	122,70	125,50	130,30	± 1,47
	Män	47 500	5 972	131,80	137,90	143,40	± 1,85
	Totalt	90 200	10 518	127,90	132,60	137,70	± 1,49
<b>P Utbildningsväsendet</b>							
	Kvinnor	..	..	123,10	123,50	127,90	± 6,73
	Män	..	..	136,20	137,10	143,20	± 10,63
	Totalt	..	..	126,00	126,50	131,30	± 7,50
<b>Q Enheter för vård och omsorg, socialtjänst</b>							
	Kvinnor	37 900	3 626	132,40	144,70	150,10	± 2,13
	Män	14 100	1 388	131,90	144,80	150,20	± 2,21
	Totalt	52 000	5 014	132,30	144,70	150,10	± 1,88
<b>86 Enheter för hälso- och sjukvård</b>							
	Kvinnor	6 000	617	145,20	155,60	161,20	± 5,00
	Män	1 200	132	136,30	149,50	155,50	± 3,83
	Totalt	7 200	749	143,70	154,50	160,20	± 4,22
<b>87 Vårdhem och bostäder med omsorg</b>							
	Kvinnor	8 400	816	136,90	150,50	155,50	± 2,85
	Män	..	..	137,40	149,50	154,90	± 4,25
	Totalt	12 000	1 192	137,10	150,10	155,40	± 2,96

**9. forts**

Näringsgren Arbetslagsart	Kön	Antal	Arbetade timmar (tusental)	Tid- och prestat- ionslön	Lön för arbetad tid	Totallön	95% KI för Totallön
<b>88 Sociala öppenvårdsenheter, socialkontor</b>							
	Kvinnor	23 500	2 192	127,20	139,50	144,90	± 2,67
	Män	9 300	880	128,90	142,10	147,30	± 2,11
	Totalt	32 800	3 072	127,70	140,30	145,60	± 2,21
<b>R+S Enheter för kultur, nöje och fritid; andra serviceföretag m.m.</b>							
	Kvinnor	24 300	2 500	126,40	129,20	133,70	± 2,76
	Män	17 400	2 201	132,70	135,00	140,50	± 4,12
	Totalt	41 700	4 701	129,40	131,90	136,90	± 2,48
<b>R Enheter för kultur, nöje och fritid</b>							
	Kvinnor	8 200	720	125,30	130,20	134,60	± 3,45
	Män	8 000	878	131,70	134,70	140,10	± 9,95
	Totalt	16 200	1 598	128,80	132,70	137,70	± 5,75
<b>S Andra serviceföretag och företag för personliga tjänster</b>							
	Kvinnor	16 100	1 780	126,90	128,80	133,40	± 3,60
	Män	9 400	1 323	133,40	135,30	140,80	± 1,85
	Totalt	25 500	3 103	129,70	131,50	136,60	± 2,32



### 10. Privat sektor, arbetare. Genomsnittlig timlön (lön för arbetad tid), absoluta tal i kronor, löneutveckling och reallöneutveckling i procent i gruv- och tillverkningsindustrin 1955-2013 efter kön

10. Private sector, manual workers. Average hourly wages (pay for hours worked), nominal figures in SEK, development and development of real wages in per cent in mining, quarrying and manufacturing 1955-2013 by sex

Från och med 1997 avrundas lönerna i redovisningen.

År	Genomsnittlig timlön, kronor			Procentuell löneutveckling			Procentuell reallöneutveckling <sup>1</sup>		
	Kvinnor	Män	Totalt	Kvinnor	Män	Totalt	Kvinnor	Män	Totalt
1955	2,97	4,24	4,03	8,4	7,3	7,8	5,1	4,1	4,5
1956	3,21	4,60	4,37	8,1	8,5	8,4	3,4	3,8	3,8
1957	3,39	4,85	4,60	5,6	5,4	5,3	1,2	1,1	0,9
1958	3,56	5,11	4,86	5,0	5,4	5,7	0,2	0,5	0,8
1959	3,70	5,34	5,07	3,9	4,5	4,3	3,3	3,8	3,6
1960	3,99	5,73	5,45	7,8	7,3	7,5	3,8	3,3	3,4
1961	4,32	6,19	5,89	8,3	8,0	8,1	5,6	5,4	5,4
1962	4,73	6,64	6,33	9,5	7,3	7,5	5,0	2,9	3,0
1963	5,19	7,03	6,72	9,7	5,9	6,2	6,6	2,8	3,1
1964	5,64	7,60	7,27	8,7	8,1	8,2	5,1	4,5	4,6
1965	6,27	8,30	7,96	11,2	9,2	9,5	5,9	4,0	4,3
1966	6,95	9,02	8,67	10,8	8,7	8,9	4,3	2,2	2,4
1967	7,57	9,70	9,34	8,9	7,5	7,7	4,3	3,0	3,1
1968	8,05	10,30	9,92	6,3	6,2	6,2	4,4	4,2	4,2
1969	8,94	11,22	10,83	11,1	8,9	9,2	8,0	6,0	6,2
1970	10,12	12,50	12,08	13,2	11,4	11,5	6,0	4,3	4,5
1971	11,39	13,80	13,37	12,5	10,4	10,7	4,6	2,6	2,8
1972	12,88	15,34	14,90	13,1	11,2	11,4	6,8	5,0	5,2
1973	14,01	16,63	16,16	8,8	8,4	8,5	2,0	1,6	1,7
1974	15,74	18,66	18,11	12,3	12,2	12,1	2,0	1,9	1,8
1975	18,72	21,92	21,30	18,9	17,5	17,6	8,3	7,0	7,1
1976	21,62	24,87	24,23	15,5	13,5	13,8	4,9	3,1	3,3
1977	23,45	26,75	26,10	8,5	7,6	7,7	-2,7	-3,6	-3,4
1978	25,35	28,59	27,96	8,1	6,9	7,1	-1,8	-2,9	-2,7
1979	27,53	30,80	30,18	8,6	7,7	7,9	1,5	0,6	0,8
1980	30,66	34,08	33,40	11,4	10,6	10,7	-2,1	-2,7	-2,7
1981	33,21	36,89	36,15	8,3	8,2	8,2	-3,4	-3,4	-3,4
1982	35,67	39,46	38,71	7,4	7,0	7,1	-1,1	-1,5	-1,4
1983	38,15	42,17	41,36	7,0	6,9	6,8	-1,8	-1,9	-1,9
1984	41,56	46,07	45,15	8,9	9,2	9,2	0,8	1,1	1,0
1985	44,69	49,61	48,61	7,5	7,7	7,7	0,2	0,3	0,3
1986	47,86	52,92	51,86	7,1	6,7	6,7	2,8	2,4	2,4
1987	51,07	56,56	55,40	6,7	6,9	6,8	2,3	2,5	2,5
1988	54,84	60,95	59,67	7,4	7,8	7,7	1,5	1,9	1,8
1989	60,36	67,02	65,60	10,1	10,0	9,9	3,4	3,3	3,3
1990	66,12	73,93	72,28	9,5	10,3	10,2	-0,7	0,0	-0,1
1991	68,77	76,92	75,22	4,0	4,0	4,1	-5,0	-4,9	-4,9
1992	72,34	81,24	79,30	5,2	5,6	5,4	2,8	3,2	3,0
1993	73,97	82,58	80,80	2,3	1,6	1,9	-2,3	-2,9	-2,7
1994	76,39	84,99	83,24	3,3	2,9	3,0	1,1	0,7	0,8
1995	79,85	88,76	87,03	4,5	4,4	4,6	1,9	1,9	2,0
1996	86,09	95,85	93,88	7,8	8,0	7,9	7,3	7,5	7,4
1997	89,70	99,10	97,20	4,2	3,4	3,5	3,7	2,9	3,0
1998	94,10	102,90	101,10	4,9	3,8	4,0	5,0	4,0	4,2
1999	95,90	104,40	102,70	1,9	1,5	1,6	1,4	1,0	1,1
2000	99,40	108,70	106,90	3,6	4,1	4,1	2,6	3,1	3,0
2001	102,60	112,20	110,30	3,2	3,2	3,2	0,8	0,8	0,7
2002	105,30	115,40	113,50	2,6	2,9	2,9	0,5	0,7	0,7
2003	108,60	119,10	117,10	3,1	3,2	3,2	1,2	1,3	1,2
2004	112,30	123,20	121,10	3,4	3,4	3,4	3,0	3,1	3,0
2005	115,30	126,90	124,70	2,7	3,0	3,0	2,2	2,6	2,5
2006	119,50	130,70	128,60	3,6	3,0	3,1	2,2	1,6	1,7
2007	123,90	136,50	134,10	3,7	4,4	4,3	1,4	2,2	2,0
2008	129,30	141,70	139,30	4,4	3,8	3,9	0,9	0,3	0,4
2009	134,70	145,70	143,70	4,2	2,8	3,2	4,5	3,1	3,5
2010	137,60	148,10	146,20	2,2	1,6	1,7	0,9	0,4	0,5
2011	141,30	152,80	150,80	2,7	3,2	3,1	0,1	0,6	0,5
2012	147,30	159,40	157,30	4,2	4,3	4,3	3,3	3,4	3,4
2013	150,20	162,40	160,40	2,0	1,9	2,0	2,0	1,9	2,0

1) Med reallön menas löns köpkraft efter det att prisförändringar räknats bort. Som deflator har konsumentprisindex (KPI) använts.

## Fakta om statistiken

---

Detta Statistiska Meddelande ingår i Medlingsinstitutets och SCB:s löpande lönestrukturstatistik. Innehållet avser huvudsakligen uppgifter för september 2013. Syftet med undersökningen är att belysa lönenivå, lönestruktur och löneutveckling för arbetare i privat sektor.

### Detta omfattar statistiken

#### Statistiska storheter

Resultaten i undersökningen redovisas i form av skattningar av kvartiler, medianer samt genomsnittliga timlöner för olika grupper av arbetare. Dessutom redovisas skattningar av arbetade timmar samt antalet anställda arbetare i olika grupper.

#### Objekt och population

Målpopulationen utgörs av samtliga arbetare anställda vid företag/organisationer/stiftelser tillhörande privat sektor i september 2013.

Privat sektor definieras som privata och offentliga aktiebolag, ekonomiska föreningar/stiftelser, handelsbolag, kommanditbolag, intresseorganisationer samt finansiella aktiebolag och institutioner. Hit räknas även hushållssektorns ideella organisationer. Anställd definieras här som personal i åldern 18–64 år med marknadsmässig lönesättning och som arbetat minst en timme under mätperioden. Personer i arbetsmarknadspolitiska åtgärder, ombordanställda samt betinganställda ingår inte i undersökningen.

Som arbetare definieras anställda tillhörande LO-förbundens avtalsområden. Om den anställda inte är fackligt ansluten klassificeras denne till den kategori (arbetare/tjänsteman) som personen normalt skulle tillhöra, om denne vore ansluten.

#### Statistiska mått

Det främsta statistiska måttet är genomsnittlig timlön. I huvuddelen av redovisningarna ingår skattningar av genomsnittlig timlön. Genomsnittlig timlön  $R$  för redovisningsgrupp  $d$  definieras enligt:

$$R_d = \frac{\sum_{k=1}^{N_d} W_k}{\sum_{k=1}^{N_d} T_k}$$

Där:

$W_k$  = Utbetald lön för anställning (1...k... $N_d$ )

$T_k$  = Faktiskt arbetade timmar för anställning (1...k... $N_d$ )

$N_d$  = Antal anställningar i redovisningsgrupp  $d$  i målpopulationen

Dessutom redovisas undre kvartil, median samt övre kvartil. Med undre kvartil, median och övre kvartil menas att 25, 50 respektive 75 procent av personerna i redovisningsgruppen har en lägre lön än värdet.

### **Redovisningsgrupper**

Skattningar av genomsnittlig timlön redovisas efter olika gruppindelningar och kombinationer av dessa. Viktiga gruppindelningar är näringsgren (SNI), kön, yrkesgrupp (SSYK), ålder, region (NUTS 2), utbildningsnivå och utbildningsriktning (SUN).

Uppgifterna i tabellerna i denna publikation indelas enligt Standard för svensk yrkesklassificering (SSYK) på tresiffrig nivå (yrkesgrupper). Sedan 2004 års undersökning har uppgifter om yrke samlats in på fyrsiffrig nivå. Uppgifter fördelade på SSYK fyrsiffrig nivå (yrke) avseende 2013 publiceras i Statistikdatabasen i samband med publiceringen av detta Statistiska meddelande, samt tillsammans med statistiken för offentlig sektor i Statistikdatabasen i juni 2014.

### **Referenstid**

Huvuddelen av uppgifterna avser september 2013. Omkring fem procent av uppgifterna avser emellertid november månad. Mätperioden har tidigare varit två månader. För att möjliggöra tidigare publicering utgör från och med 2001 mätperioden endast en månad.

### **Definitioner och förklaringar**

#### **Variabler**

##### *Andra förmåner*

Med andra förmåner avses värdet av förmåner (bil, kost, bostad etc.) enligt Skatteverkets (SKV:s) normer, jour- och beredskapsersättning samt väntetids- och restidsersättning utanför ordinarie arbetstid under mätperioden. I statistiken redovisas värdet utslaget på totala antalet arbetade timmar.

##### *Arbetade timmar under en månad*

Med arbetade timmar avses faktiskt arbetad och betald tid på ordinarie arbetstid samt mer-/övertid.

##### *Arbetstidsart*

Typ av skiftform. Undersöks inom SNI B och C (gruv- och tillverkningsindustri).

##### *Helglön*

Här ingår dels den fristående ersättning som kan utgå till timavlönade arbetare för avtalsfästa lediga helgdagar och dels den lön för månads- och veckoavlönade arbetare som kan beräknas motsvara ej arbetad helgtid. Helglönen beräknas som fyra procent av grundlönen för de personer som är berättigade till helglön. Med grundlön avses tid- och prestationslön. I statistiken redovisas summan utslaget på det totala antalet arbetade timmar.

##### *Kön*

Uppgift om kön hämtas från de i primärdata ingående individernas personnummer.

##### *Lönebegrepp*

I tabellerna används tre olika lönebegrepp:

"Tid- och prestationslön" avser överenskommen fast lön, fasta tillägg, ackordskompensation och rörlig lön. I rörlig lön ingår prestations- och ackordslön, provision, tantiem o.d.

"Lön för arbetad" tid avser "Tid- och prestationslön" samt OB-/skifttillägg och tillägg för risk, smuts, värme o.d.

"Totallön" avser "Lön för arbetad tid" samt helglön, förmåner, jour- och beredskapsersättning, väntetids- och restidsersättning utanför ordinarie arbetstid.

Lagstadgade och avtalsbestämda arbetsgivaravgifter samt kostnadsersättningar, vinstdelning, 13:e och 14:e månadslön, arbetstidskonto, optioner samt övertidstillägg ingår inte i lönebegreppen. Ingen särredovisning görs för att skilja på anställda med rätt till övertidsersättning och anställda utan rätt till övertidsersättning.

#### *Näringsgren*

Näringsgren för respektive arbetsställe är klassificerad enligt Standard för svensk näringsgrensindelning 2007 (SNI 2007)<sup>1</sup>. SNI 2007 är samordnad med EU:s näringsgrensstandard NACE (Nomenclature Générale des Activités Economiques dans les Communautés Européennes). Tidigare har Standard för svensk näringsgrensindelning 2002 (SNI 2002) använts.

#### *Prestationslön, provision, tantiem m.m.*

Med prestations-/ackordslön avses lön som är beroende av den presterade arbetskvantiteten och/eller -kvaliteten och/eller är beroende av arbetsgruppens/arbetstagarens/verksamhetens ekonomiska resultat eller dess produktionsresultat (resultatlön). Här ingår även avtalad bonus och provision.

#### *Region*

Regionindelningen följer den av EU-kommissionen fastställda regionala indelningen NUTS 2 (Nomenclature des Unités Territoriales Statistiques). I Sverige utgörs NUTS 1-nivån av tre landsdelar, NUTS 2-nivån av 8 riksområden och NUTS 3-nivån av länen. Kvalitén på denna variabel kan vara bristfällig, dels på grund av att hänsyn inte tas till region vid urvalsdragningen, dels på grund av samredovisning, det vill säga att all personal på ett företag redovisas på en enda region trots att de i själva verket är spridda över flera regioner.

#### *Tidlön*

Med tidlön avses lön för arbete på ordinarie tid, individuella lönetillägg samt ackordskompensation. Här ingår även grundlön vid övertidsarbete.

#### *Tillägg vid skiftarbete samt vid obekväm och förskjuten arbetstid m.m.*

Tillägg utöver grundlön som utgår vid skiftarbete, obekväm och förskjuten arbetstid samt tillägg för risk, smuts och värme m.m. I statistiken redovisas tilläggen utslaget på totala antalet arbetade timmar.

#### *Utbildning*

Klassificering sker efter personens högsta utbildning enligt Svensk utbildningsnomenklatur (SUN)<sup>2</sup>. Den reviderade versionen SUN 2000 används sedan lönestatistiken 2002 inte fullt ut. Redovisning efter utbildningsnivå följer den gamla standarden då den är mest efterfrågad. Den gamla och den nya standarden är dock likartade avseende utbildningsnivå. Vid redovisning efter utbildningsriktning används däremot den reviderade versionen SUN 2000. Uppgift om individens utbildning har hämtats från SCB:s utbildningsregister avseende år 2013.

---

<sup>1</sup> För mer information om Standard för svensk näringsgrensindelning (SNI), se: [www.scb.se/sni2007](http://www.scb.se/sni2007)

<sup>2</sup> För mer information om Svensk utbildningsnomenklatur (SUN) se: [www.scb.se/sun](http://www.scb.se/sun)

### *Yrkesområde/yrkesbenämning*

Uppgifterna i tabellerna i denna publikation indelas enligt Standard för svensk yrkesklassificering (SSYK)<sup>3</sup> på tresiffrig nivå (yrkesgrupper). Sedan 2004 års undersökning har uppgifter om yrke samlats in på fyrsiffrig nivå. Uppgifter fördelade på SSYK fyrsiffrig nivå (yrke) avseende 2013 publiceras i Statistikdatabasen i samband med publiceringen av detta Statistiska meddelande, samt tillsammans med statistiken för offentlig sektor i Statistikdatabasen i juni 2014.

### *Ålder*

Med ålder avses uppnådd ålder under september 2013.

## Så görs statistiken

Undersökningen är en årlig urvalsundersökning. Urvalsenhet utgörs av företag (organisationsnummer). Företagen i urvalsramen stratifieras (delas in i olika urvalsgrupper) genom korsklassificering av näringsgren (SNI) och företagsstorlek (antal anställda). 62 näringsgrenar och 7 storleksklasser genererar totalt 434 strata. Urvalsförfarandet sker genom obundna slumpmässiga urval (OSU) inom varje strata. Urvalet 2013 består av 8 352 företag/organisationer/stiftelser.

Företag som enligt SCB:s företagsdatabas (FDB) har 500 eller fler anställda samt Svenska kyrkan, som från och med 2000 ingår i privat sektor, totalundersöks. Av de allra minsta företagen (1–9 anställda) undersöks knappt två procent. SCB samlar totalt in uppgifter för drygt en miljon individer, ca 50 procent av de anställda i privat sektor, samtidigt som endast omkring fyra procent av alla företag/organisationer/stiftelser i urvalsramen undersöks.

För att undvika dubbelinsamling av löneuppgifter och minska uppgiftslämnarbördan för företagen samarbetar SCB med vissa arbetsgivarorganisationer. SCB erhåller löneuppgifter centralt från respektive arbetsgivarorganisation.

Samarbetspartners år 2013 var Bankinstitutens Arbetsgivareorganisation (BAO), Fastighetsbranschens Arbetsgivarorganisation (Fastigo), Försäkringsbranschens Arbetsgivareorganisation (FAO), Kommunala Företagens Samorganisation (KFS), Arbetsgivarorganisationen KFO, Svenskt Näringsliv samt Sveriges Kommuner och Landsting (SKL).

## Statistikens tillförlitlighet

Då syftet med undersökningen i första hand är att mäta löner, är skattningarna av variablerna arbetade timmar och antal anställda osäkrare än löneskattningarna.

### **Osäkerhetskällor**

#### **Täckning**

Urvalsramen skapades i augusti 2013. Täckningsfel uppstår då urvalsramen inte överensstämmer med undersökningspopulationen, det vill säga företag som borde undersökas undersöks inte och vice versa.

Övertäckning utgörs av företag som finns i urvalsramen men inte har några arbetare, till exempel icke aktiva företag eller företag med enbart tjänstemän. Dessa företag har inte tagits med i undersökningen.

---

<sup>3</sup> För mer information om Standard för svensk yrkesklassificering (SSYK) se: [www.scb.se/ssyk](http://www.scb.se/ssyk)

Undertäckning utgörs av företag med anställda som inte finns med i urvalsramen, till exempel företag som nybildats efter det att urvalsramen upprättats.

Denna felkälla torde ge ett visst bidrag till osäkerheten. Felet minimeras dock genom att urvalsramen skapas så nära mätperioden som möjligt.

### Urval

Denna felkälla bedöms vara den som ger störst bidrag till osäkerheten. I en del av fotnoterna i tabellerna markeras rotationsproblem. Med detta menas att de företag som försvunnit ur urvalet mellan två år ersatts av företag med andra lönenivåer. Detta problem är störst vid beräkning av löneutveckling.

### Mätning

Mätfel, eller uppgiftslämnarfel, uppstår när felaktiga data lämnats och inte rättats i granskningsprocessen. Yrkeskodningen görs av företagen (arbetsgivaren) medan utbildningskoden hämtas från SCB:s utbildningsregister. Storleken på mätfelen är svåra att bedöma.

### Bortfall

I tabellen nedan redovisas storleksvägda bortfallsandelar för arbetare på populationsnivå<sup>4</sup>. Den storleksvägda bortfallsandelen på populationsnivå uppskattar hur stor andel av antal anställda som skulle höra till bortfallet vid en totalundersökning. Bortfallsandelarna har beräknats enligt:

$$\text{Bortfallsandel (storleksvägd)} = \frac{\sum_{h=1}^H \frac{N_h}{n_h} \sum_{i=1}^{n_{hb}} x_{hi}}{\sum_{h=1}^H \frac{N_h}{n_h} \sum_{i=1}^{n_h} x_{hi}} \cdot 100$$

N = antal objekt i rampopulationen

n = antal objekt i urvalet

n<sub>b</sub> = antalet bortfallna objekt i urvalet

x = antal anställda

h = stratumnummer (1,2,...h...,H)

i =objektnummer

### Bortfallsandelar arbetare 2013

Näringsgren (SNI 2007)	Storleksvägt bortfall (%), arbetare
Totalt	14,6
A	23,4
B+C	5,3
D+E	3,8
F	21,6
G+I	17,5
H+J	21,7
K	2,2
L+M+N	15,8
P-S	16,8

<sup>4</sup> Tidigare har storleksvägda bortfallsandelar redovisats på urvalsnivå. Från och med 2012 redovisas storleksvägda bortfallsandelar på populationsnivå.

### **Bearbetning**

Uppgifternas rimlighet har prövats i diverse tester. Uppgifter som samlas in via någon av arbetsgivarorganisationerna har granskats av respektive organisation.

Bearbetningsfel uppkommer till exempel i samband med dataregistrering och granskning. Denna felkälla bedöms vara relativt liten i förhållande till andra felkällor.

### **Modellantagande**

Användningen av rak uppräkningsfaktor för bortfallskompensation bygger på antagandet att bortfallet kan betraktas som helt slumpmässigt. Om så inte är fallet finns risk för att skattningarna kommer att innehålla skevheter, vilket i sin tur medför bland annat ökad osäkerhet vid beräkning av konfidensintervall. Det har inte gjorts några korrigeringar för partiella bortfall. Inom respektive stratum (urvalsgrupp) ges individerna en uppräkningsfaktor (UF) som baseras på hur många företag det finns totalt i respektive stratum (stora N), hur många av dessa som blivit utvalda (lilla n) och antalet bortfallsföretag, vilket innebär att,

$$UF = N/(n - \text{bortfall}) = N / n_{\text{svarende}}$$

### **Redovisning av osäkerhetsmått**

Tillförlitligheten i en skattning kan bedömas genom att beräkna ett så kallat konfidensintervall (KI) kring skattningen. Intervallens övre och undre gränser beräknas som skattningen plus/minus standardavvikelsen multiplicerad med 1,96. Det beräknade intervallet täcker med 95 procents sannolikhet (konfidens) det värde som skulle ha erhållits vid en totalundersökning. Om till exempel timlönen anges till  $130,20 \pm 0,50$  innebär det att den timlön som skulle ha erhållits vid en totalundersökning troligen ligger inom intervallet 129,70-130,70. Konfidensintervall (KI) redovisas i denna publikation i tabellerna 3 och 9 samt i Statistikdatabasen (SSD).

## **Bra att veta**

### **Jämförbarhet**

Från och med 1997 års undersökning har lönebegreppen förändrats. Exempelvis ingår inte längre övertidstillägg, sjuklön och semesterlön i begreppet total lön.

Från och med 2000 tillhör Svenska kyrkan och bolagiserade landstingsföretag den privata sektorn. Dessutom utökades antalet redovisade näringsgrenar (tabell 9) från och med år 2000 genom att urvalet utökades med cirka 3 000 företag.

Från och med 2001 tillhör Riksbanken och affärsverken privat sektor.

Från och med 2001 års undersökning används delvis den reviderade utbildningsnomenklaturen SUN 2000 i lönestatistiken. Den reviderade versionen SUN 2000 används sedan lönestatistiken 2002 inte fullt ut. Redovisning efter utbildningsnivå följer den gamla standarden då den är mest efterfrågad. Den gamla och den nya standarden är dock likartade avseende utbildningsnivå. Vid redovisning efter utbildningsinriktning används däremot den reviderade versionen SUN 2000. Detta bör beaktas vid tidsseriestudier.

Från och med 2008 års undersökning klassificeras näringsgren enligt Standard för svensk näringsgrensindelning 2007 (SNI 2007), såväl vid stratifiering som vid indelning i olika redovisningsgrupper. Tidigare har SNI 2002 använts. Övergången till SNI 2007 stör jämförelser med tidigare års statistikuppgifter, dels p.g.a. en förändrad struktur i urvalet, dels p.g.a. att redovisningsgrupperingen efter näringsgren förändrats.

Dessutom har den redovisning som tidigare visade löneutveckling efter näringsgren (SNI 2002) utgått i samband med övergången till SNI 2007. Mer information om SNI 2007 finns på SCB:s webbplats [www.scb.se/sni2007](http://www.scb.se/sni2007).

Från och med undersökningen avseende år 2008 granskas den del av data-materialet som SCB samlar in med metoden *selektiv granskning med poängfunktioner*. Metoden går ut på att koncentrera utredningsarbetet på de inrapporterade värden som både är misstänkta och antas ha en, mer än marginell, effekt på den huvudsakliga redovisningen.

Uppgifter som bedöms som osäkra undantas från publiceringen. Kriterierna för denna bedömning har ändrats från och med 2009 års undersökning.

Ett alternativ till löneökning för den anställde kan vara kompensation i form av fler semesterdagar, kortare arbetstid, aktietilldelning, optioner, 13:e månadslön m.m. Många av dessa ersättningar är svåra att mäta och tenderar att öka inom näringslivet. I nuläget ingår inte dessa kompensationer i denna undersökning.

Då mätperioden för lönestrukturstatistiken avseende privat sektor i huvudsak utgörs av september månad är statistiken känslig för från vilket datum de nya avtalen gäller och om den nya lönen hade hunnit betalas ut vid mättillfället. Senare löneökningar är alltså inte noterade.

### **Strukturella förändringar**

Förändringar som beror på att sammansättningen i en redovisningsgrupp ändrats kallas strukturella förändringar. Det innebär att proportionerna av gruppens ingående delar förändrats. Exempelvis kan gruppens ålders-, utbildnings- eller yrkesstruktur ha förändrats, beroende på att individer försvunnit eller tillkommit i gruppen.

### **Löneutveckling**

Syftet med denna publikation är i första hand att redovisa lönenivåer och lönespridning för olika grupper av anställda. Materialet möjliggör även beräkning av löneutvecklingen mellan två mättidpunkter. Löneutvecklingstal kan emellertid beräknas på olika sätt. I lönestrukturstatistiken beräknas löneutvecklingen genom att genomsnittslönen för ett år divideras med densamma för året innan för respektive redovisningsgrupp. När man använder denna metod får man löneutvecklingen per *redovisningsgrupp*, t.ex. näringsgren.

Löneutvecklingen för en redovisningsgrupp påverkas av två faktorer: dels de ingående individernas löneutveckling, dels förändringen av gruppens sammansättning, s.k. strukturella förändringar. Strukturella effekter uppstår bland annat till följd av att en del företag faller ur urvalet och ersätts med andra företag mellan två undersökningsomgångar. Denna urvalsrotation som behövs för att erhålla bra nivåskattningar, bidrar till osäkrare förändringsskattningar.

Andra faktorer som påverkar förändringstalen är lönerevisionstidpunkt, krisavtal och uppskjutna lönerevisioner. Detta påverkar statistiken i olika områden olika mycket under olika år vilket gör det svårt att tolka utvecklingstal för just ett enskilt år. Jämförelser mellan enstaka år bör därför göras med försiktighet. En skillnad i löneutveckling för olika redovisningsgrupper kan även bero på förändringar av näringsgrenarnas storlek till följd av bland annat konjunkturförändringar och teknikutveckling.

### **Spridningsformer**

Detta Statistiska Meddelande (SM) och Statistikdatabasen (SSD) utgör den huvudsakliga redovisningen av lönestrukturstatistik avseende arbetare inom privat sektor. Uppgifterna ingår också i underlaget till lönestrukturstatistik avseende hela arbetsmarknaden som publiceras separat i Statistikdatabasen. Dessutom görs särskilt efterfrågade tabeller och diagram tillgängliga på SCB:s webbplats, [www.scb.se/AM0103](http://www.scb.se/AM0103). Delar av resultaten ingår även i SCB:s "Statistisk årsbok".



**Primärmaterial**

SCB utför på beställning, mot betalning, specialbearbetningar av primärmaterial. Forskare, utredare m.fl. kan efter noggrann prövning få tillgång till avidentifierat uppgiftsmaterial för egen bearbetning. Organisationsnummer eller personnummer lämnas av sekretesskäl aldrig ut.

**Annan statistik**

Uppgifter för tidigare år har redovisats i Statistiska meddelanden (SM) med beteckningen AM 57. Statistik redovisas årligen även för tjänstemän inom privat sektor (AM 62). Dessutom producerar SCB motsvarande lönestatistik för offentlig sektor. Samtliga undersökningar publiceras i Statistiska meddelanden, serie AM. I *Lönestrukturstatistik, hela ekonomin*, som publiceras i Statistikdatabasen i juni 2014, redovisas ytterligare sammanställningar av de olika undersökningarna. Vid jämförelser mellan de olika undersökningarna måste olikheter i lönebegrepp, populationsavgränsning och mätperiod beaktas.

Mer information om statistiken och dess kvalitet ges i en särskild Beskrivning av statistiken på SCB:s webbplats, [www.scb.se/AM0103](http://www.scb.se/AM0103).

## In English

---

### Summary

From 2012 to 2013 the wages (pay for hours worked) for female manual workers in the private sector increased on average by 1.7 percent to SEK 140.60. The wages for male manual workers in the private sector increased on average by 1.8 percent to SEK 154.00. The total average increased by 1.8 percent to SEK 150.40.

This report contains data on reported numbers of hours worked and average hourly wages of manual workers in the private sector with data grouped according to Swedish Standard Industrial Classification of All Economic Activities (SNI) and according to Swedish Standard Classification of Occupations (SSYK). Also, figures per region, age group, wage interval and education are included in the report.

The survey is based on a stratified sample with respect to industry and firm size, where the inclusion probability increases with firm size. The reporting period is mainly September 1 to 30, 2013. Statistics Sweden's Business register (FDB), comprising all enterprises, is used as sample frame. About 50 percent of the employees in the private sector have been surveyed, and each individual in the sample obtain a grossing up factor that depends on the number of responding enterprises and actual number of enterprises in each strata.

### List of tables

Explanation of symbols	7
1. Average total hourly wages in SEK by region and sex	7
2. Average total hourly wages and wage dispersion in SEK by occupational group (SSYK) and sex	8
3. Average hourly wages in SEK by occupational group (SSYK) and sex	14
4. Average hourly wages in SEK by occupational group (SSYK), age and sex	20
5. Average hourly wages in SEK by occupational group (SSYK), region and sex	31
6. Number of employees by hourly wage interval (total hourly wage) in SEK and sex	42
7. Average total hourly wages, wage dispersion in SEK and complementary information by field of education and sex	43
8. Average total hourly wages and wage dispersion in SEK by level of education and sex	44
9. Average hourly wages in SEK and hours worked by branch of industry, shift work and sex	45
10. Average hourly wages (pay for hours worked), nominal figures in SEK, development and development of real wages in per cent in mining, quarrying and manufacturing 1955-2013 by sex	57

## List of terms

allmän utbildning	general programmes
anställd	employed
antal	number
arbetare	manual workers
arbetstidsart	shift work
eftergymnasial utbildning 3 år eller längre	post secondary education 3 years or longer
eftergymnasial utbildning kortare än 3 år	post secondary education shorter than 3 years
forskarutbildning	postgraduate education
förgymnasial utbildning kortare än 9 år	elementary school
förgymnasial utbildning minst 9 år	9 years compulsory school
genomsnittlig	average
förgymnasial utbildning	comprehensive school
gymnasial utbildning högst 2 år	upper secondary school, 2 years or less
gymnasial utbildning längre än 2 år	upper secondary school, longer than 2 years
humaniora och konst	humanities and art
hälso- och sjukvård samt social omsorg	health and welfare
kronor	swedish crowns (SEK)
kvartil	quartile
kvinnor	women
kön	sex
lön för arbetad tid	pay for hours worked
median	median
män	men
naturvetenskap, matematik och data	science, mathematics and computing
nivå	level
näringsgren	branch of industry
okänd	unknown
pedagogik och lärarutbildning	education
samhällsvetenskap, juridik, handel, administration	social sciences, business and law
samtliga	total
tid- och prestationslön	time wages per period, incentive pay and other remuneration varying according to work performance
timlön	hourly wage
tjänster	Services

totallön	pay for hours worked, pay/remuneration for weekends and other cash payments
totalt	total
utbildning	education
yrke	occupation
yrkesgrupp	occupational group
yrkesområde	occupational level
ålder	age
övrig(a)	other(s)

	<i>Standard för näringsgrensindelning</i>	<i>Standard industrial classification</i>
<b>A</b>	<b>Jordbruk, skogsbruk och fiske</b>	<b>Agriculture, forestry and fishing</b>
<b>B+C</b>	<b>Tillverkningsindustri; gruvor och mineralutvinningsindustri</b>	<b>Manufacturing industry; mines and quarries</b>
05-09	Gruvor och mineralutvinningsindustri	Mines and quarries
10-12	Livsmedels-, dryckesvaru- och tobaksindustri	Food, beverage and tobacco industry
13-15	Textil-, beklädnads-, läder- och lädervaruindustri	Textile, wearing apparel and leather industry
16	Industri för trä och varor av trä, kork och rotting o.d. utom möbler	Industry for wood and products of wood, cork, cane etc. , except furniture
17	Massa-, pappers- och pappersvaruindustri	Industry for paper and paper products
18	Grafisk och annan reproduktionsindustri	Printers; other industry for recorded media
19	Industri för stenkolsprodukter och raffinerade petroleumprodukter	Industry for coke, refined petroleum products and nuclear fuel
20	Industri för baskemikalier, gödselmedel och kväveprodukter, plaster och syntetgummi i obearbetad form	Industry for basic chemicals, fertilisers and nitrogen compounds, plastics and synthetic rubber in primary forms
21	Industri för farmaceutiska basprodukter och läkemedel	Industry for basic pharmaceutical products and pharmaceutical preparations
22	Gummi- och plastvaruindustri	Industry for rubber and plastic products
23	Industri för andra icke-metalliska mineraliska produkter	Industry for other non-metallic mineral products
24	Stål- och metallverk	Industry for basic metals
25	Industri för metallvaror utom maskiner och apparater	Industry for fabricated metal products, except machinery and equipment
26-28	Industri för datorer, elektronikvaror, optik, elapparatur och andra maskiner och apparater	Industry for computer, electronic and optical products, electrical equipment and machinery and equipment n.e.c.
29-30	Transportmedelsindustri	Industry for transport equipment
31-32	Övrig tillverkningsindustri	Other manufacturing industry
33	Reparationsverkstäder och installationsföretag för maskiner och apparater	Repair shops and installation companies for machinery and equipment
<b>D+E</b>	<b>El-, gas- och värmeverk; vatten- och reningsverk; anläggningar för avfallshantering, återvinning och sanering</b>	<b>Electricity, gas, steam and hot water plants; water works and sewage plants; waste-disposal plants</b>
<b>D</b>	<b>El-, gas- och värmeverk</b>	<b>Electricity, gas, steam and hot water plants</b>
36-37	Vatten- och reningsverk	Water works and sewage plants

38-39	Avfallshanteringsanläggningar; återvinningsanläggningar; anläggningar för sanering, efterbehandling av jord och vatten samt annan verksamhet för föroreningsbekämpning	Waste disposal plants; materials recovery plants; establishments for remediation activities and other waste management services
<b>F</b>	<b>Byggindustri</b>	<b>Construction industry</b>
<b>G</b>	<b>Handel; serviceverkstäder för motorfordon och motorcyklar</b>	<b>Trade; repair establishments for motor vehicles and motorcycles</b>
45	Handel med och serviceverkstäder för motorfordon och motorcyklar	Sales and repair establishments for motor vehicles and motorcycles
46	Parti- och provisionshandel utom med motorfordon	Wholesale trade, except of motor vehicles and motorcycles
47	Detaljhandel utom med motorfordon och motorcyklar	Retail trade, except of motor vehicles and motorcycles
<b>H</b>	<b>Transport- och magasineringsföretag</b>	<b>Transportation and storage companies</b>
49-52	Transport- och magasineringsföretag exkl. post- och kurirföretag	Transport and storage companies excl. postal and courier companies
53	Post- och kurirföretag	Postal and courier companies
<b>I</b>	<b>Hotell och restauranger</b>	<b>Hotels and restaurants</b>
<b>J</b>	<b>Informations- och kommunikationsföretag</b>	<b>Information and communication companies</b>
<b>L</b>	<b>Fastighetsbolag och fastighetsförvaltare</b>	<b>Real estate companies</b>
<b>M+N</b>	<b>Företag inom juridik, ekonomi, vetenskap och teknik; företag inom uthyrning, fastighetsservice, resetjänster och andra stödtjänster</b>	<b>Professional, scientific and technical companies; administrative and support service companies</b>
<b>M</b>	<b>Företag inom juridik, ekonomi, vetenskap och teknik</b>	<b>Professional, scientific and technical companies</b>
<b>N</b>	<b>Uthyrning, fastighetsservice, resetjänster och andra stödtjänster</b>	<b>Administrative and support service companies</b>
77	Uthyrningsfirmor	Renting companies
78	Arbetsförmedlingar, rekryteringsföretag, personaluthyrningsföretag o.d.	Employment placement agencies, temporary employment agencies etc.
79-82	Rese-, bevaknings-, fastighetsservice- och kontorstjänstföretag m.m.	Travel-, security-, services to buildings and office support companies etc.
<b>P</b>	<b>Utbildningsväsendet</b>	<b>Educational establishments</b>

<b>Q</b>	<b>Enheter för vård och omsorg, socialtjänst</b>	<b>Human health and social work establishments</b>
86	Enheter för hälso- och sjukvård	Human health establishments
87	Vårdhem och bostäder med omsorg	Establishments for residential care activities
88	Sociala öppenvårdsenheter, socialkontor	Social work establishments without accommodation
<b>R+S</b>	<b>Enheter för kultur, nöje och fritid; andra serviceföretag m.m.</b>	<b>Establishments for arts, entertainment and recreation; other service companies etc.</b>
<b>R</b>	<b>Enheter för kultur, nöje och fritid</b>	<b>Establishments for arts, entertainment and recreation</b>
<b>S</b>	<b>Andra serviceföretag och företag för personliga tjänster</b>	<b>Other service companies etc.</b>